

INFORME

"RENDICIÓN DE CUENTAS DE TITULARES POR PERIODO ANUAL"¹

GOBIERNO REGIONAL APURÍMAC

ANEXO N° 6

ABANCAY - ABANCAY – APURIMAC

05/2024

<p>FIRMA DEL TITULAR DE LA ENTIDAD</p> <p>NOMBRES Y APELLIDOS: PERCY GODOY MEDINA</p> <p>CARGO: GOBERNADOR REGIONAL</p>

La información registrada en el presente informe tiene la condición de declaración jurada y el que suscribe se responsabiliza por su contenido y los anexos de las cuatro secciones, incluyendo la información de sus unidades ejecutoras.

¹Tipo Informe: a) Por Periodo Anual o b) Por Cese en el Cargo. Aplica solo para Informe de Rendición de Cuentas por Cese en el Cargo para periodo definido.



INFORME DE RENDICIÓN DE CUENTAS DE TITULARES

1. INFORMACIÓN GENERAL DEL PROCESO DE RENDICIÓN DE CUENTAS DE TITULARES
 - 1.1 Información General del Titular
 - 1.2 Información de los Titulares de las Unidades Ejecutoras
 - 1.3 Misión, Visión, Valores y Organigrama
 - 1.4 Logros Alcanzados en el Periodo de Gestión
 - 1.5 Limitaciones en el Periodo a Rendir
 - 1.6 Recomendaciones de Mejora
2. SECCIÓN I: INFORMACIÓN DE LOS SISTEMAS ADMINISTRATIVOS
3. SECCIÓN II: INDICADORES DE EFICACIA Y OTROS RELACIONADOS A LA ENTIDAD
4. SECCIÓN III: RELACIÓN DE SERVICIOS PÚBLICOS QUE BRINDA LA ENTIDAD
5. SECCIÓN IV: RESULTADOS DE LA GESTIÓN DEL TITULAR POR CADA SERVICIO PÚBLICO
6. ANEXOS



1. INFORMACIÓN GENERAL DEL PROCESO DE RENDICIÓN DE CUENTAS DE TITULARES.

1.1 Información General de Titular de Pliego.

Código de la Entidad	5333		
Nombre de la entidad	GOBIERNO REGIONAL APURÍMAC		
Apellidos y Nombres del Titular de la entidad	GODOY MEDINA PERCY		
Cargo del Titular	GOBERNADOR REGIONAL		
Tipo de documento de identidad	DNI		
N° de documento de identidad	44338336		
Teléfonos:	999654030		
Correo Electrónico	PERCY.NOTICIAS@HOTMAIL.COM		
Tipo de informe	POR PERIODO ANUAL		
INFORME A REPORTAR			
Fecha de inicio de gestión:	01/01/2023	Nro. Documento de Nombramiento / Designación	44338336.2022.ABAN.01
Fecha de cese de gestión:	31/12/2026	Nro. Documento de Cese de corresponder	-
Fecha de inicio del periodo reportado:	01/01/2023	Fecha de corte del periodo reportado	31/12/2023
Fecha de Generación (*):	28/05/2024 09:01:04 a.m.		

(*): El Aplicativo Informatico llenará dicho campo de forma automática al término del proceso.

1.2 Información de los Titulares de las Unidades Ejecutoras

Titulares de las Unidades Ejecutoras que intervienen en la elaboración del Informe					
N°	Unidad ejecutora	Tipo y N° de documento de identidad	Apellidos y nombres	Fecha de inicio en el cargo	Remitió información (si/no)
1	UNIDAD DE GESTION EDUCATIVA LOCAL HUANCARAMA - UGEL HUANCARAMA	DNI - 31043933	BERNALES GUZMAN YUDIT ISABEL	05/01/2023	SI
2	UNIDAD DE GESTION EDUCATIVA LOCAL GRAU - UGEL GRAU	DNI - 31544094	OBLITAS BARRA DE WARTHON NELLY	06/01/2023	SI
3	UNIDAD DE GESTIÓN EDUCATIVA LOCAL COTABAMBAS - UGEL COTABAMBAS	DNI - 31035749	CARDENAS VILLEGAS OMAR	06/02/2023	SI
4	UNIDAD DE GESTION EDUCATIVA LOCAL CHINCHEROS - UGEL CHINCHEROS	DNI - 31012856	SANCHEZ VERGARA LUIS MOISES	09/01/2023	SI
5	UNIDAD DE GESTION EDUCATIVA LOCAL AYMARAES - UGEL AYMARAES	DNI - 31340209	RAMIREZ ZEVALLOS CARMEN	12/01/2023	SI



6	UNIDAD DE GESTION EDUCATIVA LOCAL ANTABAMBA - UGEL ANTABAMBA	DNI - 31040662	CORTEZ CAMA BORIS ISIDRO	16/01/2023	SI
7	UNIDAD DE GESTIÓN EDUCATIVA LOCAL ANDAHUAYLAS - UGEL ANDAHUAYLAS	DNI - 31191797	HURTADO NUÑEZ HENRRY	14/06/2023	SI
8	UNIDAD DE GESTION EDUCATIVA LOCAL ABANCAY - UGEL ABANCAY	DNI - 10473654	POZO SANCHEZ BETTY	06/01/2023	SI
9	PRO DESARROLLO APURIMAC	DNI - 31188353	LIGARDA SAMANEZ ANIBAL	10/05/2023	SI
10	HOSPITAL SUB REGIONAL DE ANDAHUAYLAS	DNI - 31189786	RAMIREZ MAMANI WALTER ALFREDO	17/01/2023	SI
11	HOSPITAL GUILLERMO DÍAZ DE LA VEGA ABANCAY	DNI - 21458131	ORTEGA ASCUE JUAN REYNALDO	01/11/2023	SI
12	GOB.REG. APURIMAC- SUB REGION CHINCHEROS	DNI - 42039676	LOAYZA PILLACA CHRISTIAN	20/02/2024	SI
13	GOBIERNO REGIONAL DE APURIMAC - UNIDAD EJECUTORA GERENCIA SUB REGIONAL DE COTABAMBAS	DNI - 25003694	BELLO CALDERON WILLIAM ERNESTO	06/01/2023	SI
14	GOB. REG. APURIMAC - RED DE SALUD GRAU	DNI - 31545613	SUCAPUCA QUINTO ZENON	02/04/2024	SI
15	GOB. REG. APURIMAC - RED DE SALUD COTABAMBAS	DNI - 40341478	ALVITES RIVAS JIMMY RICHARD	06/01/2023	SI
16	GOB. REG. APURIMAC - RED DE SALUD AYMARAES	DNI - 80579620	MALDONADO CHUCHON AUGUSTO	11/01/2023	SI
17	GOB. REG. APURIMAC - RED DE SALUD ANTABAMBA	DNI - 02021076	MAMANI HUANCOLLO LEOPOLDO	18/01/2023	SI
18	GOB. REG. APURIMAC - RED DE SALUD ABANCAY	DNI - 31036433	ESCOBAR HURTADO DE PALOMINO BETTY	22/08/2023	SI
19	GERENCIA SUB-REGIONAL CHANKA	DNI - 72003429	HUACCAYCACHACC VARGAS PARMILISTER	04/01/2023	SI
20	DIRECCION SUBREGIONAL AGRARIA DE ANDAHUAYLAS	DNI - 42870628	SURI SOLANO LUCIO	16/01/2024	SI
21	DIRECCION SUB REGIONAL DE TRANSPORTES Y COMUNICACIONES CHANKA - ANDAHUAYLAS	DNI - 47279600	RIVERA PEREIRA JORGE	28/08/2023	SI



22	DIRECCIÓN REGIONAL DE TRANSPORTES Y COMUNICACIONES APURÍMAC	DNI - 40382996	CALLE CRUZ WILMER	09/02/2024	SI
23	DIRECCIÓN REGIONAL DE SALUD APURÍMAC II - ANDAHUAYLAS	DNI - 43074832	MUÑOZ VASQUEZ PORFIRIO	20/10/2023	SI
24	DIRECCIÓN REGIONAL DE SALUD APURÍMAC I	DNI - 31044573	VIDAL ROBLES ELIO MAURO	23/02/2024	SI
25	DIRECCIÓN REGIONAL DE EDUCACIÓN APURÍMAC	DNI - 29426601	VILCA ARAPA ALEJO CLAUDIO	11/01/2024	SI
26	DIRECCION REGIONAL AGRARIA DE APURIMAC	DNI - 07064120	CARDENAS MUÑOZ LAZARO	10/02/2023	SI
27	DIRECCION DE SALUD VIRGEN DE COCHARCAS - CHINCHEROS	DNI - 43450145	ALFARO CAMPOS KARINA	21/03/2023	SI

Comentarios

1.3 Misión, Visión, Valores y Organigrama

a. Misión

La misión del Gobierno Regional es la siguiente:

"Promover el desarrollo integral sostenible en la región Apurímac de forma participativa concertada, transparente, inclusiva y eficiente"

b. Visión

"Apurímac al 2033 ha mejorado la calidad de vida de las personas contando con un sistema de salud integral, servicios adecuados a la población y una seguridad alimentaria; se ha promovido el desarrollo de la ciencia, tecnología e innovación de modo que se tenga una mayor producción científica de calidad y pertinente para el desarrollo del departamento.

Calidad ambiental adecuada y resilientes ante los cambios climáticos, con ello, Apurímac se posiciona como una de las principales fuentes de agua nacionales frente a la escasez mundial. Con una minería altamente productiva y de bajo impacto ambiental, siendo este un pilar fuerte para el desarrollo de la región, con un gobierno sub nacional eficiente y transparente que garantiza la igualdad de oportunidades". (Fte. PDRC 2033)

c. Valores

- tRANSPARENCIA.
- INCLUSIVA Y EFICIENTE
- INTEGRIDAD.
- ETICA INSTITUCIONAL.

d. Organigrama

Órgano Legislativo y de Fiscalización
 ¿Consejo Regional



¿Secretaría del Consejo Regional.

Órgano Consultivos, Coordinación y de Participación.

¿Consejo de Coordinación Regional

¿Consejos Consultivos Regionales.

Órganos Ejecutivos

a. Alta Dirección

¿Presidencia Regional

¿Vice Presidencia Regional

¿Secretaría General

¿Oficina Regional de Defensa Nacional y Defensa Civil

¿Gerencia General Regional

¿Oficina Regional de Pre Inversión

¿Oficina Regional de Comunicaciones

¿Oficina Regional de Supervisión, Liquidaciones y Transferencia de Proyectos de Inversión.

b. Órganos de Control y Defensa Judicial

¿Órgano de Control Institucional.

¿Procuraduría Pública Regional.

c. Órganos de Asesoramiento

¿Gerencia Regional de Planeamiento, Presupuesto y Acondicionamiento Territorial.

¿Sub Gerencia de Planeamiento y Acondicionamiento Territorial.

¿Sub Gerencia de Presupuesto.

¿Sub Gerencia de Desarrollo Institucional Estadística e Informática.

¿Sub Gerencia de Programación Multianual de Inversiones.

¿Sub Gerencia de Cooperación Técnica Internacional.

¿Dirección Regional de Asesoría Jurídica.

d. Órganos de Apoyo

¿Dirección Regional de Administración.

¿Oficina de Contabilidad

¿Oficina de Tesorería

¿Oficina de Recursos Humanos y Escalafón.

¿Oficina de Abastecimiento, Patrimonio y Mergesí de Bienes.

e. Órgano de Línea

¿Gerencia Regional de Desarrollo Económico.

¿Sub Gerencia de Asuntos Productivos y de Servicios.

¿Sub Gerencia de Mypes y Competitividad

¿Sub Gerencia de Saneamiento Físico Legal de la Propiedad Rural.

¿Gerencia Regional de Desarrollo Social

¿Sub Gerencia de Inclusión Social

¿Sub Gerencia de Promoción Social

¿Gerencia Regional de Infraestructura

¿Sub Gerencia de Obras



- ¿Sub Gerencia de Estudios Definitivos.
- ¿Sub Gerencia de Equipo Mecánico
- ¿Gerencia Regional de Recursos Naturales y Gestión de Medio Ambiente.
- ¿Sub Gerencia de Recursos Naturales y Áreas Naturales Protegidas.
- ¿Sub Gerencia de Gestión Socio Ambiental.
- f.Órganos Desconcentrados
 - ¿Órganos Desconcentrados de la Gerencia General Regional:
 - ¿Gerencia Sub Regional de Andahuaylas.
 - ¿Gerencia Sub Regional de Antabamba.
 - ¿Gerencia Sub Regional de Aymaraes.
 - ¿Gerencia Sub Regional de Chincheros.
 - ¿Gerencia Sub Regional de Cotabambas.
 - ¿Gerencia Sub Regional de Grau.
 - g.Órganos Desconcentrados de la Gerencia Regional de Desarrollo Económico
 - ¿Dirección Regional Agraria Apurímac.
 - ¿Dirección Regional de Comercio Exterior y Turismo Apurímac.
 - ¿Dirección Regional de Energía y Minas Apurímac.
 - ¿Dirección Regional de Producción Apurímac.
 - h.Órganos Desconcentrados de la Gerencia Regional de Desarrollo Social
 - ¿Dirección Regional Sectorial de Educación Apurímac.
 - ¿Dirección Regional Sectorial de Salud Apurímac.
 - ¿Dirección Regional Sectorial de Trabajo y Promoción del Empleo Apurímac.
 - ¿Archivo Regional de Apurímac.
 - i.Órganos Desconcentrados de la Gerencia Regional de Infraestructura
 - ¿Dirección Regional de Infraestructura.
 - ¿Dirección Regional de Vivienda, Saneamiento y Construcción Apurímac.



ESTRUCTURA ORGÁNICA DEL GOBIERNO REGIONAL DE APURÍMAC - APRB. ORD. REG. N° 001-2018 GR.

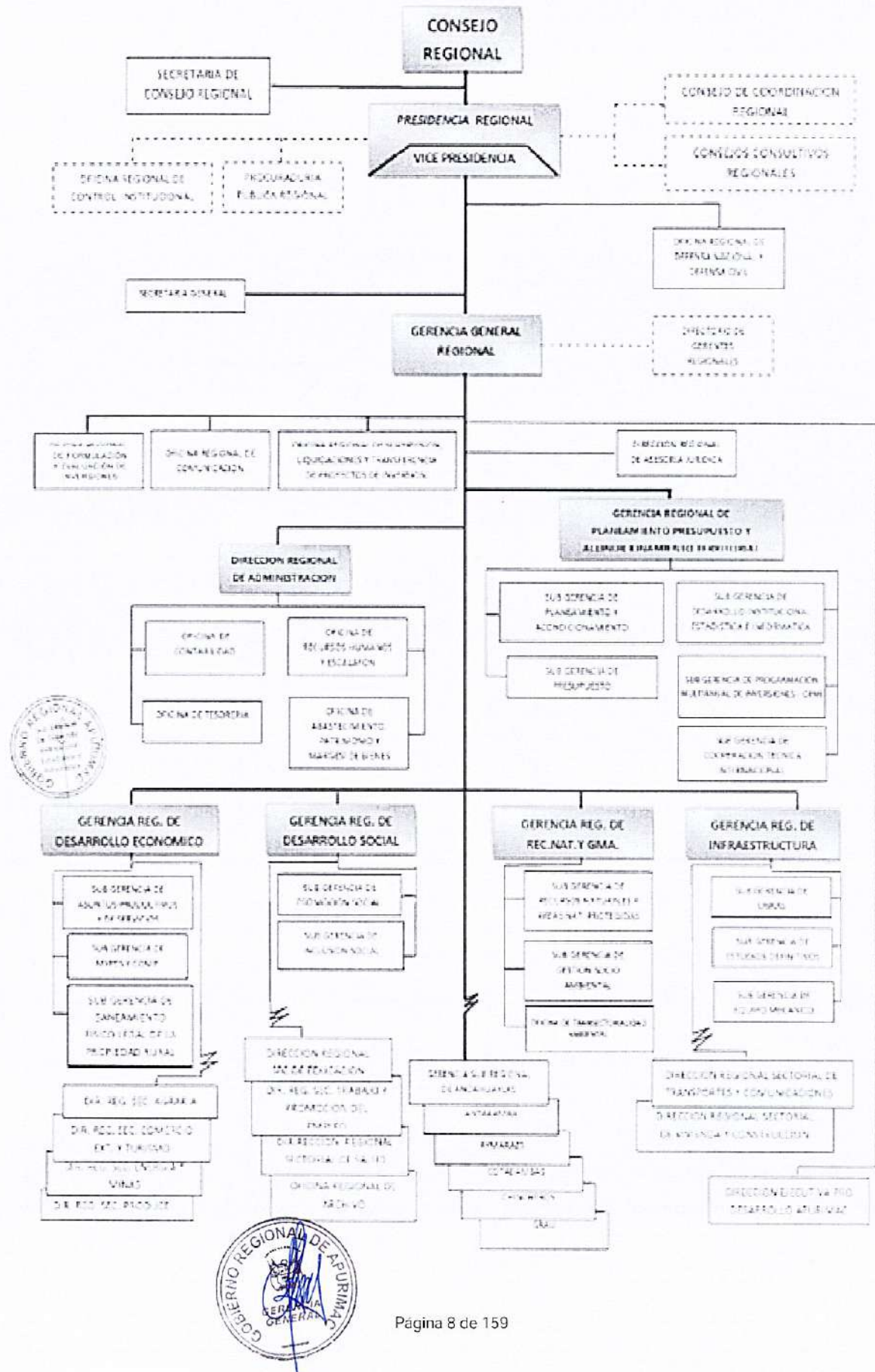

1.4 Logros Alcanzados en el Periodo de Gestión

1.5 Limitaciones en el Periodo a Rendir

1.6 Recomendaciones de Mejora



2. SECCIÓN I: INFORMACIÓN DE LOS SISTEMAS ADMINISTRATIVOS

Comprende la información relevante de los 11 Sistemas Administrativos del Estado mediante los cuales se organizan las actividades de la administración pública y que tienen por finalidad promover la eficacia y eficiencia siendo de aplicación nacional; Planeamiento Estratégico, Presupuesto Público, Inversión Pública, Abastecimiento, Contabilidad, Tesorería, Endeudamiento Público, Gestión de Recursos Humanos, Defensa Judicial del Estado, Control y Modernización de la Gestión Pública.

1. Sistema Nacional de Planeamiento Estratégico

1.1. Información General del PEI

Horizonte temporal del PEI	2021	Año Fin	2026
Resolución que aprueba el PEI vigente	RESOLUCION EJECUTIVA REGIONAL 396-2023-gr-apurimac/gr	Fecha de resolución	19/09/2023
Informe técnico CEPLAN	D000189-2023-CEPLAN-dhcPEI	Fecha de informe técnico	18/05/2023
Cantidad Objetivos Estratégicos Institucionales del PEI	9	Cantidad objetivos estratégicos Institucionales del PEI con ejecución presupuestal	9
Link del PEI en el Portal de Transparencia Estándar	https://app.regionapurimac.gob.pe/transparencia/wp-content/uploads/2023/01/PLAN%20ESTRATEGICO%20INSTITUCIONAL(PEI%20-2021-2026).pdf		



1.2. Presupuesto asignado a Objetivos Estratégicos Institucionales del Plan Estratégico Institucional (PEI)

N°	Código de OEI	Descripción del OEI	POI Modificado consistente con el PIA	POI Anual Modificado (PIM)	POI Anual Modificado (en ejecución)
	A	B	C	D	E
1	OEI.08	PROMOVER EL TRABAJO FORMAL Y DECENTE DE LA POBLACIÓN APURIMEÑA	784,671.00	1,999,113.64	1,848,214.67
2	OEI.01	BRINDAR SERVICIOS DE SALUD PREVENTIVA PROMOCIONAL, RECUPERATIVA Y DE REHABILITACIÓN A LA POBLACIÓN DE APURIMAC.	288,584,464.99	342,112,135.15	308,995,590.27

3	OEI.05	PROMOVER EL APROVECHAMIENTO SOSTENIBLE DE LOS RECURSOS NATURALES EN LA REGIÓN	9,248,186.00	8,321,612.47	5,314,986.94
4	OEI.09	FORTALECER LA GESTIÓN INSTITUCIONAL DEL GOBIERNO REGIONAL DE APURÍMAC	181,719,285.99	198,062,299.71	183,704,370.78
5	OEI.03	MEJORAR LOS NIVELES DE COMPETITIVIDAD DE LOS AGENTES ECONÓMICOS.	147,179,281.00	202,586,975.45	146,919,253.50
6	OEI.07	PROMOVER LA GESTIÓN DE RIESGO DE DESASTRES EN UN CONTEXTO DE CAMBIO CLIMÁTICO EN LA REGIÓN	3,600,122.25	6,079,022.23	2,949,199.29
7	OEI.04	ALCANZAR EL ACCESO UNIVERSAL, SOSTENIBLE Y DE CALIDAD A LOS SERVICIOS DE SANEAMIENTO EN LA REGIÓN DE APURÍMAC	1,041,251.00	2,907,925.93	1,547,357.13
8	OEI.02	MEJORAR LOS SERVICIOS EDUCATIVOS EN LA REGIÓN APURÍMAC	550,361,847.98	694,586,450.44	623,631,083.69
9	OEI.06	PROMOVER EL DESARROLLO SOCIAL E IGUALDAD DE GÉNERO DE OPORTUNIDADES EN LA REGIÓN APURÍMAC	16,362,371.00	8,929,393.41	5,385,058.57

Nota:

A y B: ejecución de la información PEI.

C, D y E: ejecución de la información del POI.

A, B, C, D y E: puede referirse al coporte o al código aplicativo (Código y 01) con su respectivo monto. Reportes/Exportar todas las UES./Generar por AO Anual 2022/Descargar

Reglas:

C es el valor de la columna Total Fin(CE) de información del POI y se agrupa por objetivo estratégico y pliego presupuestal.

D es el valor de la columna Total Fin(RE) de información del POI y se agrupa por objetivo estratégico y pliego presupuestal.

E es el valor de la columna Total Fin(SE) de información del POI y se agrupa por objetivo estratégico y pliego presupuestal.

1.3. Cumplimiento de metas de indicadores de Objetivos Estratégicos Institucionales del Plan Estratégico Institucional (PEI)



N°	Código de OEI	Código del Indicador	Nombre del Indicador	Parámetro de Medición	Sentido Esperado del Indicador	Línea Base Año (*)	Línea Base Valor (**)	Valor esperado del indicador al final del período reportado (***)	Valor obtenido del indicador al final del período reportado (****)	% de avance del indicador en el período reportado	Comentario sobre el valor obtenido
A	B	C	D	E	F	G	H	I	J	K	
1	OEI.04	01.OEI.04	PORCENTAJE DE ACCESO AL CONSUMO DE AGUA DE CALIDAD EN LA POBLACIÓN DE LA REGIÓN APURÍMAC	PORCENTAJE	ASCENDENTE	2016.00	7.00	27.00	97.00	100.00	SE LOGRO MAYOR A LO ESPERADO
2	OEI.01	03.OEI.01	PREVALENCIA DE ANEMIA	PORCENTAJE	ASCENDENTE	2017.00	54.20	45.00	24.85	55.72	SE LOGRO UN AVANCE MAYOR AL 50% DEL VALOR ESPERADO.
3	OEI.02	01.OEI.02	PORCENTAJE DE ESTUDIANTES QUE LOGRAN RESULTADOS SATISFACTORIOS EN LA PRUEBA CENSAL ECE - EDUCACIÓN PRIMARIA MATEMÁTICA 4 GRADO	PORCENTAJE	ASCENDENTE	2016.00	20.30	60.00	27.00	45.00	SE LOGRO UN AVANCE MENOR A LO PROGRAMADO
4	OEI.03	01.OEI.03	INDICE DE COMPETITIVIDAD REGIONAL	INDICE	ASCENDENTE	2016.00	16.00	15.00	15.00	100.00	SE LOGRO UN AVANCE DEL 100%



5	OEI.05	01.OEI.05	PORCENTAJE DE HECTAREAS DE ECOSISTEMAS CONSERVADOS, RECUPERADOS Y APROVECHADOS	PORCENTAJE	ASCENDENTE	2016.00	2.50	5.00	5.20	100.00	NO SE HA DETERMINADO EL VALOR OBTENIDO
6	OEI.06	01.OE.06	TASA DE SUB EMPLEO FEMENINA	TASA	ASCENDENTE	2016.00	32.00	28.00	15.00	48.39	SE PROCURARA MAYOR RESULTADO EN EL AÑO SIGUIENTE
7	OEI.01	02.OEI.01	TASA DE MORTALIDAD INFANTIL	TASA	ASCENDENTE	2015.00	23.72	15.00	11.00	73.33	SE LOGRO BUEN AVANCE EN RELACION AL VALOR ESPERADO.
8	OEI.09	01.OEI.09	NÚMERO DE DOCUMENTOS DE GESTION INSTITUCIONAL	NUMERO	ASCENDENTE	2010.00	3.00	4.00	3.00	75.00	SE LOGRO CON LA META
9	OEI.06	02.OEI.06	PORCENTAJE DE VIOLENCIA FAMILIAR Y SEXUAL REGISTRADOS	PORCENTAJE	ASCENDENTE	2016.00	17.00	40.50	67.40	100.00	SE LOGRO LA META ESPERADA
10	OEI.08	01.OEI.08	PORCENTAJE DE EMPLEO INFORMAL	PORCENTAJE	ASCENDENTE	2016.00	90.40	60.00	87.60	100.00	SE CUMPLIO CON LA META PROGRAMADA
11	OEI.07	01.OEI.07	PORCENTAJE DE POBLACION AFECTADA ANTE LA OCURRENCIA DE UN DESASTRE	PORCENTAJE	ASCENDENTE	2016.00		10.00	10.00	100.00	SE LOGRO LA META



12	0E1.02	02.0E1.02	PORCENTAJE DE ESTUDIANTES QUE LOGRAN RESULTADOS SATISFACTORIOS EN LA PRUEBA CENSAL ECE - EDUCACIÓN PRIMARIA COMUNICACIÓN 4 GRADO	PORCENTAJE	ASCENDEnte	2016.00	22.10	60.00	27.00	45.00	SE VIENE TRABAJANDO PARA EL LOGRO DE MAYORES AVANCES.
----	--------	-----------	----------------------------------------------------------------------------------------------------------------------------------	------------	------------	---------	-------	-------	-------	-------	-------------------------------------------------------

Notas:

Columnas A hasta la J proceden de la información PEI. Se detiene del Anexo B-2 del PEI del reporte de seguimiento del aplicativo Cepplan V01 (con usuario admin de Filapp) a los ficheros técnicos de los indicadores.

P) Línea Base: Área: Indicar el año en que se realizó la primera medición del indicador.

(**) Línea Base: Valor: Es el valor del indicador de objetivo estratégico previsto en la entrada en vigor del Plan Estratégico Institucional de la Entidad.

(***) Información: comprende el año de la medición solicitada.

Reglas:

Columnas A hasta la J proceden de la información PEI.

Si el año de reporte aún se encuentra en curso, en la columna I se registra el valor calculado hasta el último mes del año de reporte en el que se cuenta con información.

F) porcentaje de avance se calcula como el valor de la columna H, multiplicado por cien, (H/P)*100, cuando el sentido esperado del indicador es ascendente, y (H/Q)*100, cuando el sentido esperado del indicador es descendente.

En la columna K se registra cualquier comentario necesario sobre la fuente o como se obtuvo el valor obtenido o avance porcentual del indicador.



2. Sistema Nacional de Presupuesto Público

N°	Unidad Ejecutora Presupuestal	Año	PIA	PIM	Compromiso	Devengado	Girado	% Compromiso	% Devengado	% Girado
	A	B	C	D	E	F	G	H	I	J
	TOTAL GENERAL		1,176,213,152.00	1,415,767,164.00	1,378,036,283.06	1,365,375,487.71	1,346,207,346.78	97.3	96.4	95.1
1	GOB.REG. APURIMAC- SUB REGION CHINCHEROS	2023	13,837,074.00	23,311,553.00	22,767,241.05	22,767,241.05	22,404,067.29	97.7	97.7	96.1
2	HOSPITAL GUILLERMO DIAZ DE LA VEGA ABANCAY	2023	39,314,085.00	54,532,334.00	52,527,151.02	52,496,895.26	52,496,432.86	96.3	96.3	96.3

3	UNIDAD DE GESTION EDUCATIVA LOCAL CHINCHEROS - UGEL CHINCHEROS	2023	73,789,622.00	87,132,755.00	86,820,914.00	86,818,115.00	86,817,620.00	99.6	99.6	99.6	99.6
4	GERENCIA SUB-REGIONAL CHANKA	2023	32,921,924.00	54,486,172.00	49,053,281.85	49,033,281.85	36,905,312.55	90.0	90.0	90.0	67.7
5	UNIDAD DE GESTION EDUCATIVA LOCAL AYMARAEES - UGEL AYMARAEES	2023	36,111,782.00	44,726,364.00	44,599,846.00	44,595,531.00	42,548,353.00	99.7	99.7	99.7	95.1
6	DIRECCION REGIONAL DE SALUD APURIMAC I	2023	21,855,250.00	34,284,614.00	31,876,305.00	28,207,683.00	28,197,249.00	93.0	82.3	82.2	82.2
7	UNIDAD DE GESTION EDUCATIVA LOCAL COTABAMBAS - UGEL COTABAMBAS	2023	68,792,470.00	80,000,995.00	79,854,838.00	79,841,967.00	79,840,153.00	99.8	99.8	99.8	99.8
8	DIRECCION SUBREGIONAL AGRARIA DE ANDAHUAYLAS	2023	7,734,809.00	11,479,708.00	11,358,995.00	11,329,363.00	11,329,363.00	98.9	98.7	98.7	98.7
9	UNIDAD DE GESTION EDUCATIVA LOCAL GRAU - UGEL GRAU	2023	32,545,141.00	40,369,424.00	40,283,414.00	40,281,250.00	40,280,534.00	99.8	99.8	99.8	99.8



10	UNIDAD DE GESTION EDUCATIVA LOCAL ANDAHUAYLAS - UGEL ANDAHUAYLAS	2023	155,080,141.00	190,096,386.00	189,796,340.00	185,452,299.00	99.8	99.8	97.6
11	DIRECCIÓN REGIONAL DE TRANSPORTES Y COMUNICACIONES APURIMAC	2023	24,663,032.00	32,066,626.00	29,177,008.00	28,202,896.00	91.0	88.7	88.0
12	DIRECCIÓN REGIONAL DE SALUD APURIMAC II - ANDAHUAYLAS	2023	63,212,550.00	77,531,610.00	76,738,159.00	76,734,726.00	99.0	99.0	99.0
13	GOBIERNO REGIONAL DE APURIMAC - UNIDAD EJECUTORA GERENCIA SUB REGIONAL DE COTABAMBAS	2023	8,209,363.00	13,219,738.00	13,199,619.00	13,134,495.00	99.8	99.4	99.4
14	PRO DESARROLLO APURIMAC	2023	8,352,612.00	15,649,169.00	15,378,577.46	15,350,064.62	98.3	98.2	98.1
15	GOB. REG. APURIMAC - RED DE SALUD ANTABAMBA	2023	8,399,812.00	9,282,417.00	9,234,494.84	9,234,494.84	99.5	99.5	99.5
16	GOB. REG. APURIMAC - RED DE SALUD GRAU	2023	14,687,620.00	16,668,782.00	16,359,477.00	16,358,467.00	98.1	98.1	98.1
17	GOB. REG. APURIMAC - RED DE SALUD COTABAMBAS	2023	22,431,953.00	26,730,429.00	26,356,038.00	26,204,167.00	98.6	98.0	98.0



18	GOB. APURIMAC - RED DE SALUD ABANCAY	2023	46,631,121.00	56,500,858.00	55,916,540.00	55,664,146.00	55,663,426.00	99.0	98.5	98.5
19	UNIDAD DE GESTION EDUCATIVA LOCAL ANTABAMBA - UGEL ANTABAMBA	2023	14,861,955.00	18,326,105.00	18,215,503.16	18,196,061.94	18,195,337.94	99.4	99.3	99.3
20	DIRECCION REGIONAL DE EDUCACION APURIMAC	2023	32,745,895.00	46,097,912.00	45,913,987.00	45,208,839.00	45,207,671.00	99.6	98.1	98.1
21	DIRECCION DE SALUD VIRGEN DE COCHARCAS - CHINCHEROS	2023	32,329,431.00	37,396,807.00	36,894,149.00	36,894,149.00	36,885,999.00	98.7	98.7	98.6
22	UNIDAD DE GESTION EDUCATIVA LOCAL ABANCAY - UGEL ABANCAY	2023	114,094,184.00	143,529,632.00	143,149,613.42	142,982,367.84	142,977,220.84	99.7	99.6	99.6
23	HOSPITAL SUB REGIONAL DE ANDAHUAYLAS	2023	42,390,085.00	55,878,305.00	55,128,731.00	55,128,151.00	55,128,081.00	98.7	98.7	98.7
24	UNIDAD DE GESTION EDUCATIVA LOCAL HUANCARAMA - UGEL HUANCARAMA	2023	19,714,465.00	23,861,418.00	23,776,675.59	23,727,776.51	23,726,096.52	99.6	99.4	99.4
25	GOBIERNO REGIONAL APURIMAC	2023	241,506,774.00	222,607,051.00	203,659,384.67	196,932,820.32	196,932,820.32	91.5	88.5	88.5



Ver Anexo 2.1 al 2.4 (Adjunto en PDF)

Nota: Se tomará en consideración los determinaciones, usadas en sistema de consulta antigüedad SIAF.

Legenda:

A: Número de la Unidad Ejecutora Presupuestal

B: Año

C: Presupuesto Institucional de Apertura

D: Presupuesto Institucional Modificado

E: Compromiso

F: Devengado

G: Gasto

H: Avance % Compromiso

I: Avance % Devengado

J: Avance % Gasto

3. Sistema Nacional de Programación Multianual y Gestión de Inversiones

3.1. Inversión pública (IP)

N°	Unidad Ejecutora Presupuestal	Cantidad total de IP cerradas	Cantidad total de las IP Activas	Costo Total de las IP activas a la fecha de corte	Pago total de las IP activas a la fecha de corte	Saldo de las IP activas a la fecha de corte
	TOTAL GENERAL	10.00	390.00	3,826,539,543.63	1,900,943,181.30	1,933,621,218.25
1	GOB.REG. APURIMAC- SUB REGION CHINCHEROS	0.00	52.00	108,821,397.93	109,728,197.80	906,799.87
2	HOSPITAL GUILLERMO DÍAZ DE LA VEGA ABANCAY	0.00	0.00	0.00	0.00	0.00
3	UNIDAD DE GESTION EDUCATIVA LOCAL CHINCHEROS - UGEL CHINCHEROS	0.00	0.00	0.00	0.00	0.00
4	GERENCIA SUB-REGIONAL CHANKA	0.00	38.00	529,414,036.00	240,215,788.00	289,198,248.00
5	UNIDAD DE GESTION EDUCATIVA LOCAL AYMARAES - UGEL AYMARAES	0.00	0.00	0.00	0.00	0.00
6	DIRECCION SUB REGIONAL DE TRANSPORTES Y COMUNICACIONES CHANKA - ANDAHUAYLAS	0.00	14.00	27,347,444.65	27,722,454.69	375,010.04
7	DIRECCION REGIONAL DE SALUD APURIMAC I	0.00	29.00	21,480,254.59	21,487,000.59	6,746.00
8	UNIDAD DE GESTION EDUCATIVA LOCAL COTABAMBAS - UGEL COTABAMBAS	0.00	0.00	0.00	0.00	0.00
9	DIRECCION SUBREGIONAL AGRARIA DE ANDAHUAYLAS	0.00	27.00	14,087,602.55	14,582,870.62	495,268.07
10	UNIDAD DE GESTION EDUCATIVA LOCAL GRAU - UGEL GRAU	0.00	0.00	0.00	0.00	0.00
11	UNIDAD DE GESTION EDUCATIVA LOCAL ANDAHUAYLAS - UGEL ANDAHUAYLAS	0.00	1.00	30,162.00	30,162.00	0.00



12	DIRECCION REGIONAL AGRARIA DE APURIMAC	0.00	19.00	43,970,109.32	44,706,461.65	736,352.33
13	DIRECCION REGIONAL DE TRANSPORTES Y COMUNICACIONES APURIMAC	2.00	8.00	163,659,450.10	66,496,897.69	97,162,552.41
14	DIRECCION REGIONAL DE SALUD APURIMAC II - ANDAHUAYLAS	0.00	5.00	0.00	0.00	0.00
15	GOBIERNO REGIONAL DE APURIMAC - UNIDAD EJECUTORA GERENCIA SUB REGIONAL DE COTABAMBAS	0.00	9.00	138,715,713.44	73,119,043.18	65,596,670.26
16	PRO DESARROLLO APURIMAC	0.00	45.00	133,222,203.88	134,693,836.98	1,471,633.10
17	GOB. REG. APURIMAC - RED DE SALUD ANTABAMBA	0.00	0.00	0.00	0.00	0.00
18	GOB. REG. APURIMAC - RED DE SALUD GRAU	0.00	0.00	0.00	0.00	0.00
19	GOB. REG. APURIMAC - RED DE SALUD AYMARAES	0.00	1.00	0.00	0.00	0.00
20	GOB. REG. APURIMAC - RED DE SALUD COTABAMBAS	0.00	0.00	0.00	0.00	0.00
21	GOB. REG. APURIMAC - RED DE SALUD ABANCAY	0.00	0.00	0.00	0.00	0.00
22	UNIDAD DE GESTION EDUCATIVA LOCAL ANTABAMBA - UGEL ANTABAMBA	0.00	0.00	0.00	0.00	0.00
23	DIRECCION REGIONAL DE EDUCACION APURIMAC	0.00	5.00	20,149,777.67	20,170,396.22	20,618.55
24	DIRECCION DE SALUD VIRGEN DE COCHARCAS - CHINCHEROS	0.00	0.00	0.00	0.00	0.00
25	UNIDAD DE GESTION EDUCATIVA LOCAL ABANCAY - UGEL ABANCAY	0.00	0.00	0.00	0.00	0.00
26	HOSPITAL SUB REGIONAL DE ANDAHUAYLAS	0.00	0.00	0.00	0.00	0.00
27	GOBIERNO REGIONAL APURIMAC	8.00	137.00	2,625,641,391.50	1,147,990,071.88	1,477,651,319.62

Ver Anexo 3.1 (Adjunto en PDF)

Nota: En el rubro correspondiente, se tomaron en consideración las denominaciones usadas en sistemas de consulta avanzada del MEF, debido a la variedad de tipos de formatos que existen en el Banco de Inversiones.

Reglas: La cantidad de inversiones que forman parte del reporte, se conforma de todas las inversiones en estado Activo a la fecha de corte, más las inversiones con estado Contratado dentro del periodo a reportar.

3.2. Obras públicas (OP)

N°	Unidad Ejecutora Presupuestal	Cantidad total de OP	Cantidad de OP en ejecución	Cantidad de OP sin ejecución	Cantidad de OP paralizadas	Cantidad de OP culminadas	Costo Total Final de la OP	Monto Total Pagado	Saldo Por Pagar
	A	B	C	D	E	F	G	H	I



	TOTAL GENERAL	227.00	135.00	62.00	17.00	13.00	2,750,525,681.20	1,204,953,568.67	1,545,573,112.53
1	GOB.REG. APURIMAC- SUB REGION CHINCHEROS	15.00	5.00	3.00	3.00	4.00	23,150,082.00	22,767,150.00	382,932.00
2	HOSPITAL GUILLERMO DIAZ DE LA VEGA ABANCAY	0.00	0.00	0.00	0.00	0.00	0.00	0.00	0.00
3	UNIDAD DE GESTION EDUCATIVA LOCAL CHINCHEROS - UGEL CHINCHEROS	0.00	0.00	0.00	0.00	0.00	0.00	0.00	0.00
4	GERENCIA SUB-REGIONAL CHANKA	74.00	37.00	37.00	0.00	0.00	528,749,035.68	239,720,788.80	289,028,246.88
5	UNIDAD DE GESTION EDUCATIVA LOCAL AYMARAES - UGEL AYMARAES	0.00	0.00	0.00	0.00	0.00	0.00	0.00	0.00
6	DIRECCION SUB REGIONAL DE TRANSPORTES Y COMUNICACIONES CHANKA - ANDAHUAYLAS	10.00	3.00	4.00	2.00	1.00	91,874,502.45	46,670,116.03	45,204,386.42
7	DIRECCION REGIONAL DE SALUD APURIMAC I	1.00	1.00	0.00	0.00	0.00	470,072.86	141,021.82	329,051.04
8	UNIDAD DE GESTION EDUCATIVA LOCAL COTABAMBAS - UGEL COTABAMBAS	0.00	0.00	0.00	0.00	0.00	0.00	0.00	0.00
9	DIRECCION SUBREGIONAL AGRARIA DE ANDAHUAYLAS	4.00	4.00	0.00	0.00	0.00	1,771,451.81	106,589.59	1,664,862.22
10	UNIDAD DE GESTION EDUCATIVA LOCAL GRAU - UGEL GRAU	0.00	0.00	0.00	0.00	0.00	0.00	0.00	0.00
11	DIRECCION REGIONAL DE TRANSPORTES Y COMUNICACIONES APURIMAC	9.00	4.00	0.00	1.00	4.00	123,833,898.42	58,414,490.20	65,419,408.22
12	DIRECCION REGIONAL DE SALUD APURIMAC II - ANDAHUAYLAS	0.00	0.00	0.00	0.00	0.00	0.00	0.00	0.00



13	GOBIERNO REGIONAL DE APURIMAC - UNIDAD EJECUTORA GERENCIA SUB REGIONAL DE COTABAMBAS	7.00	7.00	0.00	0.00	0.00	0.00	0.00	0.00	32,186,827.81	12,936,059.30	19,250,768.51
14	PRO DESARROLLO APURIMAC	10.00	6.00	1.00	1.00	1.00	2.00	0.00	0.00	15,649,169.00	15,453,565.30	195,603.70
15	GOB. REG. APURIMAC - RED DE SALUD ANTABAMBA	0.00	0.00	0.00	0.00	0.00	0.00	0.00	0.00	0.00	0.00	0.00
16	GOB. REG. APURIMAC - RED DE SALUD GRAU	0.00	0.00	0.00	0.00	0.00	0.00	0.00	0.00	0.00	0.00	0.00
17	GOB. REG. APURIMAC - RED DE SALUD COTABAMBAS	0.00	0.00	0.00	0.00	0.00	0.00	0.00	0.00	0.00	0.00	0.00
18	GOB. REG. APURIMAC - RED DE SALUD ABANCAY	0.00	0.00	0.00	0.00	0.00	0.00	0.00	0.00	0.00	0.00	0.00
19	UNIDAD DE GESTION EDUCATIVA LOCAL ANTABAMBA - UGEL ANTABAMBA	0.00	0.00	0.00	0.00	0.00	0.00	0.00	0.00	0.00	0.00	0.00
20	DIRECCION DE SALUD VIRGEN DE COCHARCAS - CHINCHEROS	0.00	0.00	0.00	0.00	0.00	0.00	0.00	0.00	0.00	0.00	0.00
21	UNIDAD DE GESTION EDUCATIVA LOCAL ABANCAY - UGEL ABANCAY	0.00	0.00	0.00	0.00	0.00	0.00	0.00	0.00	0.00	0.00	0.00
22	HOSPITAL SUB REGIONAL DE ANDAHUAYLAS	0.00	0.00	0.00	0.00	0.00	0.00	0.00	0.00	0.00	0.00	0.00
23	GOBIERNO REGIONAL APURIMAC	97.00	68.00	17.00	10.00	2.00	1,932,841,641.17	808,743,787.63	1,124,097,853.54			

Ver Anexo 3.2 (adjunto en PDF)

Legenda

Respartar la suma de los literales a, b, c, y g (Ver Anexo 3.2 Otros Publicos Item E)

a- En proceso de contratación, si ya se comenzó

b- Caso fuera del Contrato, pero sin inicio de ejecución

f- Con Recepción, cuando se cuente con el Acta de Recepción de Obra firmada por la Comisión de Recepción

g- Con liquidación, cuando se cuente con el documento de aprobación



4. Sistema Nacional de Contabilidad

INFORMACIÓN FINANCIERA

4.1 Estado de situación Financiera

N°	Unidad Ejecutora Presupuestal	Activo Corriente	Activo No Corriente	TOTAL ACTIVO	Pasivo Corriente	Pasivo No Corriente	Patrimonio	TOTAL PASIVO Y PATRIMONIO
1	DIRECCION DE SALUD VIRGEN DE COCHARCAS - CHINCHEROS	8,033,403.07	5,477,252.35	13,510,655.42	3,891,626.75	3,787,334.86	5,831,693.81	13,510,655.42
2	DIRECCION REGIONAL AGRARIA DE APURIMAC	7,825,786.98	93,108,245.85	100,934,032.83	53,303,275.05	8,038,834.00	46,826,923.78	100,934,032.83
3	DIRECCION REGIONAL DE EDUCACION APURIMAC	784,880.07	15,706,903.08	16,491,783.15	81,131.04	203,847,413.64	187,436,761.53	16,491,783.15
4	DIRECCION REGIONAL DE SALUD APURIMAC I	15,560,922.04	18,281,497.90	33,842,419.94	28,199,075.41	995,703.00	4,647,641.53	33,842,419.94
5	DIRECCION REGIONAL DE SALUD APURIMAC II - ANDAHUAYLAS	43,658,148.55	28,644,612.76	72,302,761.31	11,666,048.38	51,142.95	60,585,569.98	72,302,761.31
6	DIRECCION REGIONAL DE TRANSPORTES Y COMUNICACIONES APURIMAC	16,279,279.50	76,435,533.33	92,714,812.83	33,032,454.11	1,154,161.45	58,528,197.27	92,714,812.83
7	DIRECCION SUB REGIONAL DE TRANSPORTES Y COMUNICACIONES CHANKA - ANDAHUAYLAS	2,994,853.61	92,838,099.38	95,832,952.99	2,617,832.79	1,816,690.89	91,398,429.31	95,832,952.99
8	DIRECCION SUBREGIONAL AGRARIA DE ANDAHUAYLAS	2,131,912.76	48,488,974.90	50,620,887.66	6,827,044.80	2,731,673.15	41,062,169.71	50,620,887.66
9	GERENCIA SUB-REGIONAL CHANKA	13,372,949.24	467,894,318.89	481,267,268.13	12,663,849.00	4,648,661.63	463,954,757.50	481,267,268.13
10	GOB. REG. APURIMAC - RED DE SALUD ABANCAY	18,160,144.23	12,837,217.88	30,997,362.11	1,101,662.04	34,409.00	29,861,291.07	30,997,362.11
11	GOB. REG. APURIMAC - RED DE SALUD ANTABAMBA	2,881,813.07	3,984,226.70	6,866,039.77	232,880.07	0.00	6,633,159.70	6,866,039.77
12	GOB. REG. APURIMAC - RED DE SALUD AYMARAES	2,844,972.09	9,493,615.70	12,338,587.79	998,950.86	0.00	11,339,636.93	12,338,587.79
13	GOB. REG. APURIMAC - RED DE SALUD COTABAMBA	13,200,694.35	11,192,315.24	24,393,009.59	2,411,165.82	2,969.04	21,978,874.73	24,393,009.59
14	GOB. REG. APURIMAC - RED DE SALUD GRAU	8,574,881.61	5,676,522.34	14,251,403.95	675,053.10	0.00	13,576,350.85	14,251,403.95
15	GOBIERNO REGIONAL APURIMAC	101,318,212.53	1,508,948,966.86	1,610,267,179.39	24,544,276.73	425,824,046.33	1,159,898,856.33	1,610,267,179.39



16	GOBIERNO REGIONAL DE APURIMAC - UNIDAD EJECUTORA GERENCIA SUB REGIONAL DE COTABAMBAS	10,816,652.02	83,773,898.66	94,390,550.68	241,998.69	100.00	94,348,451.99	94,590,550.68
17	GOB.REG. APURIMAC- SUB REGION CHINCHEROS	8,945,232.88	224,660,951.42	233,606,184.30	1,276,401.48	0.00	232,329,782.82	233,606,184.30
18	HOSPITAL GUILLERMO DIAZ DE LA VEGA ABANCAY	14,137,635.31	38,238,378.68	52,376,013.99	3,431,197.31	1,777,427.13	47,167,389.55	52,376,013.99
19	HOSPITAL SUB REGIONAL DE ANDAHUAYLAS	11,010,058.22	8,406,091.85	19,416,150.07	14,858,343.11	12,857,580.84	8,299,773.88	19,416,150.07
20	PRO DESARROLLO APURIMAC	10,469,193.03	174,824,477.97	185,293,671.00	803,274.66	0.00	184,490,396.34	185,293,671.00
21	UNIDAD DE GESTION EDUCATIVA LOCAL ABANCAY - UGEL ABANCAY	30,029,850.67	132,783,017.35	162,808,868.02	113,946,705.99	70,000.00	48,792,162.03	162,808,868.02
22	UNIDAD DE GESTION EDUCATIVA LOCAL ANDAHUAYLAS - UGEL ANDAHUAYLAS	5,461,101.72	64,571,381.17	70,032,482.89	79,445,960.36	205,703,886.64	215,117,364.11	70,032,482.89
23	UNIDAD DE GESTION EDUCATIVA LOCAL ANTABAMBA - UGEL ANTABAMBA	3,781,319.00	745,178.09	4,526,497.09	4,120,945.49	0.00	405,551.60	4,526,497.09
24	UNIDAD DE GESTION EDUCATIVA LOCAL AYMARAES - UGEL AYMARAES	7,119,300.10	41,898,642.91	49,017,943.01	2,396,328.38	15,559,604.23	31,062,010.40	49,017,943.01
25	UNIDAD DE GESTION EDUCATIVA LOCAL CHINCHEROS - UGEL CHINCHEROS	3,843,192.46	10,922,902.00	14,766,094.46	6,266,690.31	57,843,304.40	49,343,900.25	14,766,094.46
26	UNIDAD DE GESTION EDUCATIVA LOCAL COTABAMBAS - UGEL COTABAMBAS	12,085,740.82	123,366,598.68	135,452,339.50	5,656,619.02	18,462,043.41	111,333,677.07	135,452,339.50
27	UNIDAD DE GESTION EDUCATIVA LOCAL GRAU - UGEL GRAU	9,393,065.92	20,454,513.02	29,847,578.94	1,484,366.24	18,104,928.32	10,258,284.38	29,847,578.94
28	UNIDAD DE GESTION EDUCATIVA LOCAL HUANCARAMA - UGEL HUANCARAMA	4,875,007.02	5,657,514.77	10,532,521.79	656,528.11	6,482,512.79	3,393,480.89	10,532,521.79



4.2 Estado de Gestión

N°	Unidad Ejecutora Presupuestal	Ingresos	Costos y Gastos	RESULTADO DEL EJERCICIO SUPERAVIT (DEFICIT)
1	DIRECCION DE SALUD VIRGEN DE COCHARCAS - CHINCHEROS	40,106,178.37	-43,476,183.88	-3,370,005.51

2	DIRECCION REGIONAL AGRARIA DE APURIMAC	23,563,211.48	-7,645,114.43	15,918,097.05
3	DIRECCION REGIONAL DE EDUCACION APURIMAC	45,278,829.44	44,609,987.99	668,841.45
4	DIRECCION REGIONAL DE SALUD APURIMAC I	90,038,879.02	-47,882,291.27	42,156,587.75
5	DIRECCION REGIONAL DE SALUD APURIMAC II - ANDAHUAYLAS	88,511,732.31	-89,360,184.79	-848,452.48
6	DIRECCION REGIONAL DE TRANSPORTES Y COMUNICACIONES APURIMAC	29,802,726.26	-22,072,003.36	7,730,722.90
7	DIRECCION SUB REGIONAL DE TRANSPORTES Y COMUNICACIONES CHANKA - ANDAHUAYLAS	20,593,201.34	5,368,692.28	15,224,509.06
8	DIRECCION SUBREGIONAL AGRARIA DE ANDAHUAYLAS	11,755,245.52	-2,806,442.85	8,948,802.67
9	GERENCIA SUB-REGIONAL CHANKA	48,216,779.20	14,737,640.12	33,479,139.08
10	GOB. REG. APURIMAC - RED DE SALUD ABANCAY	61,463,299.72	53,251,127.48	8,212,172.24
11	GOB. REG. APURIMAC - RED DE SALUD ANTABAMBA	9,297,498.54	9,687,017.73	389,519.19
12	GOB. REG. APURIMAC - RED DE SALUD AYMARAES	18,998,042.14	-18,471,611.05	526,431.09
13	GOB. REG. APURIMAC - RED DE SALUD COTABAMBAS	26,632,552.51	24,611,271.12	2,021,281.39
14	GOB. REG. APURIMAC - RED DE SALUD GRAU	18,324,412.86	17,990,607.84	333,805.02
15	GOBIERNO REGIONAL APURIMAC	185,675,891.66	-84,184,893.83	101,490,997.83
16	GOBIERNO REGIONAL DE APURIMAC - UNIDAD EJECUTORA GERENCIA SUB REGIONAL DE COTABAMBAS	12,789,909.93	-734,485.46	12,055,424.47
17	GOB. REG. APURIMAC - SUB REGION CHINCHEROS	22,831,890.30	-770,026.16	22,061,864.14
18	HOSPITAL GUILLERMO DIAZ DE LA VECA ABANCAY	60,560,061.87	54,912,340.64	5,647,721.23
19	HOSPITAL SUB REGIONAL DE ANDAHUAYLAS	57,078,552.45	-61,163,866.25	4,085,313.80



20	PRO DESARROLLO APURIMAC	16,536,928.98	631,795.83	15,905,133.15
21	UNIDAD DE GESTION EDUCATIVA LOCAL ABANCAY - UGEL ABANCAY	175,375,176.40	155,924,684.00	19,450,492.40
22	UNIDAD DE GESTION EDUCATIVA LOCAL ANDAHUAYLAS - UGEL ANDAHUAYLAS	197,937,853.33	-297,742,749.14	-99,804,895.81
23	UNIDAD DE GESTION EDUCATIVA LOCAL ANTABAMBA - UGEL ANTABAMBA	18,508,435.86	17,211,173.30	1,297,262.56
24	UNIDAD DE GESTION EDUCATIVA LOCAL AYMARAES - UGEL AYMARAES	45,198,401.51	-44,035,030.95	1,163,370.56
25	UNIDAD DE GESTION EDUCATIVA LOCAL CHINCHEROS - UGEL CHINCHEROS	88,099,766.16	92,886,353.28	4,786,587.12
26	UNIDAD DE GESTION EDUCATIVA LOCAL COTABAMBAS - UGEL COTABAMBAS	83,138,224.88	79,088,131.68	4,050,093.20
27	UNIDAD DE GESTION EDUCATIVA LOCAL GRAU - UGEL GRAU	40,996,036.38	43,056,722.03	2,070,685.65
28	UNIDAD DE GESTION EDUCATIVA LOCAL HUANCARAMA - UGEL HUANCARAMA	24,308,077.85	-25,425,051.16	1,116,973.31

Ver Anexo 3.2-FF-2 (Adjunto en PDF)

4.3 Estado de Cambios de Patrimonio Neto

N°	Unidad Ejecutora Presupuestal	Hacienda Nacional	Hacienda Nacional Adicional	Resultados No Realizados	Reservas	Resultados Acumulados	TOTAL
1	DIRECCION DE SALUD VIRGEN DE COCHARCAS - CHINCHEROS	9,329,227.13	0.00	0.00	0.00	-3,497,533.32	5,831,693.81
2	DIRECCION REGIONAL AGRARIA DE APURIMAC	14,638,922.32	0.00	21,233,102.77	0.00	10,954,898.69	46,826,923.78
3	DIRECCION REGIONAL DE EDUCACION APURIMAC	57,928,242.08	0.00	10,091,890.23	0.00	255,456,893.84	187,436,761.53
4	DIRECCION REGIONAL DE SALUD APURIMAC I	13,215,348.04	0.00	1,823,586.71	0.00	-10,391,293.22	4,647,641.53
5	DIRECCION REGIONAL DE SALUD APURIMAC II - ANDAHUAYLAS	75,993,046.75	0.00	1,027,117.77	0.00	-16,434,594.54	60,585,569.98



6	DIRECCION REGIONAL DE TRANSPORTES Y COMUNICACIONES APURIMAC	17,500,284.39	0.00	735,689.95	0.00	40,292,222.93	58,528,197.27
7	DIRECCION SUB REGIONAL DE TRANSPORTES Y COMUNICACIONES CHANKA - ANDAHUAYLAS	76,205,026.68	0.00	10,076.25	0.00	15,183,326.38	91,398,429.31
8	DIRECCION SUBREGIONAL AGRARIA DE ANDAHUAYLAS	24,207,620.02	0.00	16,365,879.00	0.00	488,670.69	41,062,169.71
9	GERENCIA SUB-REGIONAL CHANKA	439,409,784.46	0.00	0.00	0.00	24,544,973.04	463,954,757.50
10	GOB. REG. APURIMAC - RED DE SALUD ABANCAY	22,107,999.94	0.00	1,054,760.77	0.00	6,698,530.36	29,861,291.07
11	GOB. REG. APURIMAC - RED DE SALUD ANTABAMBA	6,617,330.08	0.00	405,348.81	0.00	389,519.19	6,633,159.70
12	GOB. REG. APURIMAC - RED DE SALUD AYMARAES	7,886,643.03	0.00	3,371,410.40	0.00	81,583.50	11,339,636.93
13	GOB. REG. APURIMAC - RED DE SALUD COTABAMBAS	15,812,641.94	0.00	2,021,281.39	0.00	2,021,281.39	21,978,874.73
14	GOB. REG. APURIMAC - RED DE SALUD GRAU	11,689,750.43	0.00	1,552,795.40	0.00	333,805.02	13,576,350.85
15	GOBIERNO REGIONAL APURIMAC	1,051,392,091.98	0.00	3,560,858.10	0.00	61,956,633.89	1,116,909,583.97
16	GOBIERNO REGIONAL DE APURIMAC - UNIDAD EJECUTORA GERENCIA SUB REGIONAL DE COTABAMBAS	21,025,780.95	0.00	0.00	0.00	73,322,671.04	94,348,451.99
17	GOB. REG. APURIMAC- SUB REGION CHINCHEROS	216,237,232.10	0.00	0.00	0.00	16,092,550.72	232,329,782.82
18	HOSPITAL GUILLERMO DIAZ DE LA VEGA ABANCAY	36,516,391.80	0.00	1,911,574.53	0.00	8,739,423.14	47,167,389.55
19	HOSPITAL SUB REGIONAL DE ANDAHUAYLAS	7,342,261.30	0.00	621,195.96	0.00	-16,263,231.14	8,299,773.88
20	PRO DESARROLLO APURIMAC	80,392,873.59	0.00	0.00	0.00	104,097,522.75	184,490,396.34
21	UNIDAD DE GESTION EDUCATIVA LOCAL ABANCAY - UGEL ABANCAY	88,488,096.12	0.00	31,605.59	0.00	39,727,539.68	48,792,162.03



22	UNIDAD DE GESTION EDUCATIVA LOCAL ANDAHUAYLAS - UGEL ANDAHUAYLAS	63,153,392.47	0.00	4,942,716.89	0.00	-283,213,473.47	215,117,364.11
23	UNIDAD DE GESTION EDUCATIVA LOCAL ANTABAMBA - UGEL ANTABAMBA	1,419,908.64	0.00	21,689.74	0.00	1,036,046.78	405,551.60
24	UNIDAD DE GESTION EDUCATIVA LOCAL AYMARAES - UGEL AYMARAES	28,066,545.88	0.00	11,999,768.51	0.00	-9,004,303.99	31,062,010.40
25	UNIDAD DE GESTION EDUCATIVA LOCAL CHINCHEROS - UGEL CHINCHEROS	25,369,810.01	0.00	3,800,450.39	0.00	71,622,042.52	42,451,782.12
26	UNIDAD DE GESTION EDUCATIVA LOCAL COTABAMBAS - UGEL COTABAMBAS	96,972,187.92	0.00	1,184,796.32	0.00	13,176,690.83	111,333,677.07
27	UNIDAD DE GESTION EDUCATIVA LOCAL GRAU - UGEL GRAU	23,672,366.43	0.00	15,989,070.92	0.00	29,403,152.97	10,258,284.38
28	UNIDAD DE GESTION EDUCATIVA LOCAL HUANCARAMA - UGEL HUANCARAMA	4,352,744.41	0.00	157,709.79	0.00	-1,116,973.31	3,393,480.89

Ver Anexo 1.3 - EF 3 (Adjunto en PDF)

4.4 Estado de Flujos de Efectivo

N°	Unidad Ejecutora Presupuestal	A. Actividades de Operación			B. Actividades de Inversión			C. Actividades de Financiamiento			D. Total Aumento (Disminución) del Efectivo y Equivalente al efectivo	E. Diferencia de Cambio	F. Saldo Efectivo y Equivalente al inicio del ejercicio	G. Saldo Efectivo y Equivalente al finalizar el ejercicio
		Entradas de Efectivo	Salidas de Efectivo	Aumento (disminución) del Efectivo y Equivalente al Efectivo	Entradas de Efectivo	Salidas de Efectivo	Aumento (Disminución) del Efectivo y Equivalente al Efectivo	Entradas de Efectivo	Salidas de Efectivo	Aumento (Disminución) del Efectivo y Equivalente al Efectivo				
1	DIRECCION DE SALUD VIRGEN DE COCHARCAS - CHINCHEROS	36,651.00 05.13	36,973.42 22.20	322,417.07	0.00	251,379.88	0.00	0.00	0.00	573,796.95	0.00	1,385,139.99	811,343.04	
2	DIRECCION REGIONAL AGRARIA DE APURIMAC	21,813.32 24.60	5,052,653.33	16,760,671.27	0.00	14,416,216.53	0.00	0.00	0.00	2,344,454.74	0.00	657,577.50	3,002,032.24	



3	DIRECCIÓN REGIONAL DE EDUCACIÓN APURIMAC	45,370.5 55.60	45,246.3 02.02	124,253. 58	0.00	91,726.1 6	91,726.1 6	91,726.1 6	0.00	0.00	0.00	0.00	0.00	0.00	0.00	32,527.4 2	0.00	252,932. 71	285,460. 13
4	DIRECCIÓN REGIONAL DE SALUD APURIMAC I	28,307.3 61.19	26,893.6 29.28	1,413.73 4.91	0.00	1,800.06 0.74	1,800.06 0.74	1,800.06 0.74	0.00	0.00	0.00	0.00	0.00	0.00	0.00	386,325. 83	0.00	5,314.35 5.41	4,928.02 9.58
5	DIRECCIÓN REGIONAL DE SALUD APURIMAC II - ANDAHUAYLAS	79,405.2 61.42	78,937.4 69.92	467,791. 50	0.00	1,027.22 4.19	1,027.22 4.19	1,027.22 4.19	0.00	0.00	0.00	0.00	0.00	0.00	0.00	559,432. 69	0.00	4,354.48 5.49	3,795.05 3.80
6	DIRECCIÓN REGIONAL DE TRANSPORTES Y COMUNICACIONES APURIMAC	29,802.7 26.30	12,704.9 59.48	17,097.7 66.78	0.00	15,913.2 71.09	15,913.2 71.09	15,913.2 71.09	0.00	0.00	0.00	0.00	0.00	0.00	0.00	1,184.49 5.69	0.00	10,146.5 52.47	11,331.0 48.16
7	DIRECCION SUB REGIONAL DE TRANSPORTES Y COMUNICACIONES CHANKA - ANDAHUAYLAS	20,731.9 62.41	3,982.00 3.53	16,749.9 58.88	0.00	16,587.4 16.33	16,749.9 58.88	16,749.9 58.88	0.00	0.00	0.00	0.00	0.00	0.00	0.00	162,542. 55	0.00	671,817. 86	834,360. 41
8	DIRECCION SUBREGIONAL AGRARIA DE ANDAHUAYLAS	0.00	0.00	9,792.05 0.22	0.00	0.00	8,949.31 5.33	8,949.31 5.33	0.00	0.00	0.00	0.00	0.00	0.00	0.00	842,734. 89	0.00	415,101. 98	1,257.83 6.87
9	GERENCIA SUB-REGIONAL CHANKA	40,624.7 61.39	4,946.20 6.55	35,678.5 54.84	0.00	34,854.7 71.19	34,854.7 71.19	34,854.7 71.19	0.00	0.00	0.00	0.00	0.00	0.00	0.00	823,783. 65	0.00	3,012.00 8.97	3,835.79 2.62
10	GOB. REG. APURIMAC - RED DE SALUD ABANCAY	54,848.1 59.00	555,833. 315.30	735,156. 37	0.00	273,992. 54	273,992. 54	273,992. 54	0.00	0.00	0.00	0.00	0.00	0.00	0.00	1,009.14 8.91	0.00	4,823.51 3.09	3,814.36 4.18
11	GOB. REG. APURIMAC - RED DE SALUD ANTABAMBA	9,297.49 8.54	9,687.01 7.73	199,769. 47	0.00	63,709.4 0	63,709.4 0	63,709.4 0	0.00	0.00	0.00	0.00	0.00	0.00	0.00	263,478. 87	0.00	410,373. 15	146,894. 28
12	GOB. REG. APURIMAC - RED DE SALUD AYMARAES	99,605.8 7	18,725.2 63.36	125,885. 48	0.00	351,761. 29	351,761. 29	351,761. 29	0.00	0.00	0.00	0.00	0.00	0.00	0.00	225,875. 81	0.00	848,306. 80	622,430. 99
13	GOB. REG. APURIMAC - RED DE SALUD COTABAMBAS	0.00	278,331. 35	278,331. 35	0.00	308,807. 27	308,807. 27	308,807. 27	0.00	0.00	0.00	0.00	0.00	0.00	0.00	587,138. 62	0.00	4,740.40 6.58	4,153.26 7.96
14	GOB. REG. APURIMAC - RED DE SALUD GRAU	18,324.4 12.86	18,286.5 94.62	37,818.2 4	0.00	143,290. 47	143,290. 47	143,290. 47	0.00	0.00	0.00	0.00	0.00	0.00	0.00	105,472. 23	0.00	4,886.41 7.11	4,780.94 4.88
15	GOBIERNO REGIONAL APURIMAC	183,860. 371.19	31,193.6 08.74	152,666. 762.45	0.00	170,324. 522.82	170,324. 522.82	170,324. 522.82	0.00	0.00	0.00	0.00	0.00	0.00	0.00	17,657.7 60.37	0.00	76,483.2 50.47	50,825.4 90.10



16	GOBIERNO REGIONAL DE APURIMAC - UNIDAD EJECUTORA GERENCIA SUB REGIONAL DE COTABAMBAS	12,789.9 09.93	692,230. 66	12,097.6 79.27	0.00	12,352.5 61.78	-	12,352.5 61.78	-	12,352.5 61.78	0.00	0.00	0.00	0.00	0.00	0.00	254,882. 51	0.00	10,398.6 24.33	10,143.7 41.82
17	GOB.REG. APURIMAC- SUB REGION CHINCHEROS	23,955.2 38.32	20,404.8 30.16	22,180.0 34.24	0.00	44,379.4 82.48	-	44,379.4 82.48	-	22,189.7 41.24	0.00	0.00	0.00	0.00	0.00	0.00	9,707.00	0.00	106,719. 98	1,097.01 2.98
18	HOSPITAL GUILLERMO DIAZ DE LA VEGA ABANCAY	177,015. 43	2,665.61 1.01	6,588.36 1.21	0.00	4,108.48 4.53	-	4,119.98 4.53	-	4,119.98 4.53	0.00	0.00	0.00	0.00	0.00	0.00	2,468.37 6.68	0.00	5,124.14 5.39	7,592.52 2.07
19	HOSPITAL SUB REGIONAL DE ANDAHUAYLAS	55,300.2 53.44	57,656.1 13.82	2,355.86 0.38	0.00	790,095. 85	-	790,095. 85	-	790,095. 85	0.00	0.00	0.00	0.00	0.00	0.00	3,145.95 6.23	0.00	6,724.97 4.70	3,579.01 8.47
20	PRO DESARROLLO APURIMAC	16,358.3 23.78	622,036. 87	15,736.2 86.91	0.00	14,633.7 73.50	-	14,633.7 73.50	-	14,633.7 73.50	0.00	0.00	0.00	0.00	0.00	0.00	1,102.51 3.41	0.00	8,555.55 8.51	9,658.07 1.92
21	UNIDAD DE GESTION EDUCATIVA LOCAL ABANCAY - UGEL ABANCAY	14,534.5 42.00	15,571.9 14.00	385,820. 94	0.00	308,361. 86	-	308,361. 86	-	308,361. 86	0.00	0.00	0.00	0.00	0.00	0.00	77,459.0 8	0.00	300,695. 50	378,154. 58
22	UNIDAD DE GESTION EDUCATIVA LOCAL ANDAHUAYLAS - UGEL ANDAHUAYLAS	188,652. 328.61	188,902. 904.51	250,575. 90	0.00	120,396. 61	-	120,396. 61	-	120,396. 61	0.00	0.00	0.00	0.00	0.00	0.00	370,972. 51	0.00	685,104. 98	314,132. 47
23	UNIDAD DE GESTION EDUCATIVA LOCAL ANTABAMBA - UGEL ANTABAMBA	18,332.2 43.95	17,058.4 94.79	52,253.4 5	0.00	13,488.7 5	-	13,488.7 5	-	13,488.7 5	0.00	0.00	0.00	0.00	0.00	0.00	38,764.7 0	0.00	82,102.0 5	120,866. 75
24	UNIDAD DE GESTION EDUCATIVA LOCAL AYMARAES - UGEL AYMARAES	44,266.8 63.77	44,274.9 12.51	8,048.74	0.00	0.00	-	0.00	0.00	0.00	0.00	0.00	0.00	0.00	0.00	0.00	8,048.74	0.00	139,461. 88	131,413. 14
25	UNIDAD DE GESTION EDUCATIVA LOCAL CHINCHEROS - UGEL CHINCHEROS	86,804.4 86.42	81,401.6 19.34	291,853. 58	0.00	263,646. 65	-	263,646. 65	-	263,646. 65	0.00	0.00	0.00	0.00	0.00	0.00	28,206.9 3	0.00	97,565.3 7	125,772. 30
26	UNIDAD DE GESTION EDUCATIVA LOCAL COTABAMBAS - UGEL COTABAMBAS	79,813.9 90.22	76,738.7 04.54	3,075.28 5.68	0.00	3,096.04 6.91	-	3,096.04 6.91	-	3,096.04 6.91	0.00	0.00	0.00	0.00	0.00	0.00	20,761.2 3	0.00	168,951. 44	148,190. 21
27	UNIDAD DE GESTION EDUCATIVA LOCAL GRAU - UGEL GRAU	40,789.4 30.93	40,715.7 15.00	73,715.2 3	0.00	61,506.0 0	-	61,506.0 0	-	61,506.0 0	0.00	0.00	0.00	0.00	0.00	0.00	12,209.2 3	0.00	85,609.0 6	97,818.2 9



28	UNIDAD DE GESTION EDUCATIVA LOCAL HUANCARAMA - UGEL HUANCARAMA	25,345.4 23.48	- 25,322.2 38.07	23,185.4 1	0.00	- 39,917.9 6	- 39,917.9 6	- 16,732.5 5	0.00	0.00	0.00	80,135.5 6	63,403.0 1
----	----------------------------------------------------------------------	-------------------	------------------------	---------------	------	--------------------	--------------------	--------------------	------	------	------	---------------	---------------

4.5 Estado de la Depuración y Sinceramiento

Ver Anexo 4.5: (Adjunto en PDF)



5. Sistema Nacional de Tesorería

5.1. Cartas Fianzas Vigentes

N°	Unidad Ejecutora Presupuestal	Cantidad Total de Cartas Fianza (*)
	TOTAL GENERAL	51.00
1	GOB.REG. APURIMAC- SUB REGION CHINCHEROS	4.00
2	UNIDAD DE GESTION EDUCATIVA LOCAL CHINCHEROS - UGEL CHINCHEROS	0.00
3	GERENCIA SUB-REGIONAL CHANKA	17.00
4	UNIDAD DE GESTION EDUCATIVA LOCAL AYMARAEES - UGEL AYMARAEES	0.00
5	DIRECCION SUB REGIONAL DE TRANSPORTES Y COMUNICACIONES CHANKA - ANDAHUAYLAS	8.00
6	DIRECCION REGIONAL DE SALUD APURIMAC I	8.00
7	DIRECCION SUBREGIONAL AGRARIA DE ANDAHUAYLAS	0.00
8	UNIDAD DE GESTION EDUCATIVA LOCAL GRAU - UGEL GRAU	0.00
9	DIRECCION REGIONAL AGRARIA DE APURIMAC	0.00
10	DIRECCIÓN REGIONAL DE TRANSPORTES Y COMUNICACIONES APURIMAC	3.00
11	DIRECCIÓN REGIONAL DE SALUD APURIMAC II - ANDAHUAYLAS	5.00
12	GOBIERNO REGIONAL DE APURIMAC - UNIDAD EJECUTORA GERENCIA SUB REGIONAL DE COTABAMBAS	0.00
13	PRO DESARROLLO APURIMAC	0.00
14	GOB. REG.APURIMAC - RED DE SALUD ANTABAMBA	1.00
15	GOB. REG.APURIMAC - RED DE SALUD GRAU	0.00
16	GOB. REG.APURIMAC - RED DE SALUD AYMARAEES	0.00
17	GOB. REG.APURIMAC - RED DE SALUD ABANCAY	0.00
18	UNIDAD DE GESTION EDUCATIVA LOCAL ANTABAMBA - UGEL ANTABAMBA	0.00
19	DIRECCIÓN REGIONAL DE EDUCACIÓN APURIMAC	0.00
20	DIRECCION DE SALUD VIRGEN DE COCHARCAS - CHINCHEROS	0.00
21	UNIDAD DE GESTION EDUCATIVA LOCAL ABANCAY - UGEL ABANCAY	0.00
22	HOSPITAL SUB REGIONAL DE ANDAHUAYLAS	5.00
23	UNIDAD DE GESTION EDUCATIVA LOCAL HUANCARAMA - UGEL HUANCARAMA	0.00

Ver Anexo 5.1 (Adjunto en PDF)

(*) Indicar la cantidad de cartas fianzas vigentes, hasta la fecha de corte, abrimiento, deberá incluir aquellos en las fianzas que se encuentran en proceso de renovación



5.2. Documentos Valorados en Custodia

N°	Unidad Ejecutora Presupuestal	Cantidad de Letras (*)	Cantidad de Pagarés (*)	Cantidad de Facturas negociables (*)	Cantidad de otros documentos (*)
	TOTAL GENERAL	0.00	0.00	0.00	0.00
1	GOB.REG. APURIMAC- SUB REGION CHINCHEROS	0.00	0.00	0.00	0.00
2	UNIDAD DE GESTION EDUCATIVA LOCAL CHINCHEROS - UGEL CHINCHEROS	0.00	0.00	0.00	0.00
3	GERENCIA SUB-REGIONAL CHANKA	0.00	0.00	0.00	0.00
4	UNIDAD DE GESTION EDUCATIVA LOCAL AYMARAEAS - UGEL AYMARAEAS	0.00	0.00	0.00	0.00
5	DIRECCION SUB REGIONAL DE TRANSPORTES Y COMUNICACIONES CHANKA - ANDAHUAYLAS	0.00	0.00	0.00	0.00
6	DIRECCION REGIONAL DE SALUD APURIMAC I	0.00	0.00	0.00	0.00
7	DIRECCION SUBREGIONAL AGRARIA DE ANDAHUAYLAS	0.00	0.00	0.00	0.00
8	UNIDAD DE GESTION EDUCATIVA LOCAL GRAU - UGEL GRAU	0.00	0.00	0.00	0.00
9	DIRECCION REGIONAL AGRARIA DE APURIMAC	0.00	0.00	0.00	0.00
10	DIRECCION REGIONAL DE TRANSPORTES Y COMUNICACIONES APURIMAC	0.00	0.00	0.00	0.00
11	DIRECCION REGIONAL DE SALUD APURIMAC II - ANDAHUAYLAS	0.00	0.00	0.00	0.00
12	GOBIERNO REGIONAL DE APURIMAC - UNIDAD EJECUTORA GERENCIA SUB REGIONAL DE COTABAMBAS	0.00	0.00	0.00	0.00
13	PRO DESARROLLO APURIMAC	0.00	0.00	0.00	0.00
14	GOB. REG. APURIMAC - RED DE SALUD ANTABAMBA	0.00	0.00	0.00	0.00
15	GOB. REG. APURIMAC - RED DE SALUD GRAU	0.00	0.00	0.00	0.00
16	GOB. REG. APURIMAC - RED DE SALUD AYMARAEAS	0.00	0.00	0.00	0.00
17	GOB. REG. APURIMAC - RED DE SALUD ABANCAY	0.00	0.00	0.00	0.00
18	UNIDAD DE GESTION EDUCATIVA LOCAL ANTABAMBA - UGEL ANTABAMBA	0.00	0.00	0.00	0.00
19	DIRECCION REGIONAL DE EDUCACION APURIMAC	0.00	0.00	0.00	0.00
20	DIRECCION DE SALUD VIRGEN DE COCHARCAS - CHINCHEROS	0.00	0.00	0.00	0.00
21	UNIDAD DE GESTION EDUCATIVA LOCAL ABANCAY - UGEL ABANCAY	0.00	0.00	0.00	0.00
22	HOSPITAL SUB REGIONAL DE ANDAHUAYLAS	0.00	0.00	0.00	0.00
23	UNIDAD DE GESTION EDUCATIVA LOCAL HUANCARAMA - UGEL HUANCARAMA	0.00	0.00	0.00	0.00

Ver Anexo 5.2 (Adjunto en PDF)



(*) Indicar la cantidad de documentos valorados en custodia hasta la fecha de corte.

5.3. Fideicomisos

N°	Unidad Ejecutora Presupuestal	Cantidad de Cuentas de Fideicomiso (*)
	TOTAL GENERAL	0.00
1	GOB.REG. APURIMAC- SUB REGION CHINCHEROS	0.00
2	UNIDAD DE GESTION EDUCATIVA LOCAL CHINCHEROS - UGEL CHINCHEROS	0.00
3	GERENCIA SUB-REGIONAL CHANKA	0.00
4	UNIDAD DE GESTION EDUCATIVA LOCAL AYMARAEAS - UGEL AYMARAEAS	0.00
5	DIRECCION SUB REGIONAL DE TRANSPORTES Y COMUNICACIONES CHANKA - ANDAHUAYLAS	0.00
6	DIRECCION REGIONAL DE SALUD APURIMAC I	0.00
7	DIRECCION SUBREGIONAL AGRARIA DE ANDAHUAYLAS	0.00
8	UNIDAD DE GESTION EDUCATIVA LOCAL GRAU - UGEL GRAU	0.00
9	DIRECCION REGIONAL AGRARIA DE APURIMAC	0.00
10	DIRECCION REGIONAL DE TRANSPORTES Y COMUNICACIONES APURIMAC	0.00
11	DIRECCION REGIONAL DE SALUD APURIMAC II - ANDAHUAYLAS	0.00
12	GOBIERNO REGIONAL DE APURIMAC - UNIDAD EJECUTORA GERENCIA SUB REGIONAL DE COTABAMBAS	0.00
13	PRO DESARROLLO APURIMAC	0.00
14	GOB. REG.APURIMAC - RED DE SALUD ANTABAMBA	0.00
15	GOB. REG.APURIMAC - RED DE SALUD GRAU	0.00
16	GOB. REG.APURIMAC - RED DE SALUD AYMARAEAS	0.00
17	GOB. REG.APURIMAC - RED DE SALUD ABANCAY	0.00
18	UNIDAD DE GESTION EDUCATIVA LOCAL ANTABAMBA - UGEL ANTABAMBA	0.00
19	DIRECCION REGIONAL DE EDUCACION APURIMAC	0.00
20	DIRECCION DE SALUD VIRGEN DE COCHARGAS - CHINCHEROS	0.00
21	UNIDAD DE GESTION EDUCATIVA LOCAL ABANCAY - UGEL ABANCAY	0.00
22	HOSPITAL SUB REGIONAL DE ANDAHUAYLAS	0.00
23	UNIDAD DE GESTION EDUCATIVA LOCAL HUANCARAMA - UGEL HUANCARAMA	0.00

Ver Anexo 5.3 (Adjunto en PDF)

(*) Indicar la cantidad de cuentas de fideicomiso que tenga la entidad a la fecha de corte.



5.4. Saldos de Cuentas

N°	Unidad Ejecutora Presupuestal	Cantidad de Cuentas (*)
	TOTAL GENERAL	136.00
1	GOB.REG. APURIMAC- SUB REGION CHINCHEROS	6.00
2	UNIDAD DE GESTION EDUCATIVA LOCAL CHINCHEROS - UGEL CHINCHEROS	3.00
3	GERENCIA SUB-REGIONAL CHANKA	7.00
4	UNIDAD DE GESTION EDUCATIVA LOCAL AYMARAE - UGEL AYMARAE	4.00
5	DIRECCION SUB REGIONAL DE TRANSPORTES Y COMUNICACIONES CHANKA - ANDAHUAYLAS	7.00
6	DIRECCION REGIONAL DE SALUD APURIMAC I	8.00
7	DIRECCION SUBREGIONAL AGRARIA DE ANDAHUAYLAS	18.00
8	UNIDAD DE GESTION EDUCATIVA LOCAL GRAU - UGEL GRAU	4.00
9	DIRECCION REGIONAL AGRARIA DE APURIMAC	6.00
10	DIRECCION REGIONAL DE TRANSPORTES Y COMUNICACIONES APURIMAC	9.00
11	DIRECCION REGIONAL DE SALUD APURIMAC II - ANDAHUAYLAS	7.00
12	GOBIERNO REGIONAL DE APURIMAC - UNIDAD EJECUTORA GERENCIA SUB REGIONAL DE COTABAMBAS	5.00
13	PRO DESARROLLO APURIMAC	4.00
14	GOB. REG.APURIMAC - RED DE SALUD ANTABAMBA	4.00
15	GOB. REG.APURIMAC - RED DE SALUD GRAU	4.00
16	GOB. REG.APURIMAC - RED DE SALUD AYMARAE	5.00
17	GOB. REG.APURIMAC - RED DE SALUD ABANCAY	4.00
18	UNIDAD DE GESTION EDUCATIVA LOCAL ANTABAMBA - UGEL ANTABAMBA	3.00
19	DIRECCION REGIONAL DE EDUCACION APURIMAC	6.00
20	DIRECCION DE SALUD VIRGEN DE COCHARCAS - CHINCHEROS	3.00
21	UNIDAD DE GESTION EDUCATIVA LOCAL ABANCAY - UGEL ABANCAY	3.00
22	HOSPITAL SUB REGIONAL DE ANDAHUAYLAS	13.00
23	UNIDAD DE GESTION EDUCATIVA LOCAL HUANCARAMA - UGEL HUANCARAMA	3.00

Ver Anexo 5.4 (Adjunto en PDF)

(*) Indicar la cantidad de cuentas bancarias que tenga la entidad en: Empresas bancarias, entidades financieras estatales, empresas financieras, cajas municipales de ahorros y créditos, cajas de crédito y popular, cajas rurales de ahorro y crédito, Asistencia, debe indicar la Cuenta Única de Tesoro (CUT)

5.5. Titulares y Suplentes de las Cuentas

N°	Unidad Ejecutora Presupuestal	Cantidad de Titulares (*)	Cantidad de Suplentes (*)
	TOTAL GENERAL	44.00	39.00
1	GOB.REG. APURIMAC- SUB REGION CHINCHEROS	2.00	2.00



2	UNIDAD DE GESTION EDUCATIVA LOCAL CHINCHEROS - UGEL CHINCHEROS	2.00	2.00
3	GERENCIA SUB-REGIONAL CHANKA	2.00	1.00
4	UNIDAD DE GESTION EDUCATIVA LOCAL AYMARAEAS - UGEL AYMARAEAS	2.00	1.00
5	DIRECCION SUB REGIONAL DE TRANSPORTES Y COMUNICACIONES CHANKA - ANDAHUAYLAS	1.00	2.00
6	DIRECCION REGIONAL DE SALUD APURIMAC I	2.00	2.00
7	DIRECCION SUBREGIONAL AGRARIA DE ANDAHUAYLAS	2.00	2.00
8	UNIDAD DE GESTION EDUCATIVA LOCAL GRAU - UGEL GRAU	2.00	1.00
9	DIRECCION REGIONAL AGRARIA DE APURIMAC	2.00	2.00
10	DIRECCION REGIONAL DE TRANSPORTES Y COMUNICACIONES APURIMAC	2.00	2.00
11	DIRECCION REGIONAL DE SALUD APURIMAC II - ANDAHUAYLAS	2.00	2.00
12	GOBIERNO REGIONAL DE APURIMAC - UNIDAD EJECUTORA GERENCIA SUB REGIONAL DE COTABAMBAS	2.00	2.00
13	PRO DESARROLLO APURIMAC	2.00	1.00
14	GOB. REG. APURIMAC - RED DE SALUD ANTABAMBA	2.00	1.00
15	GOB. REG. APURIMAC - RED DE SALUD GRAU	2.00	2.00
16	GOB. REG. APURIMAC - RED DE SALUD AYMARAEAS	2.00	2.00
17	GOB. REG. APURIMAC - RED DE SALUD ABANCAY	2.00	1.00
18	UNIDAD DE GESTION EDUCATIVA LOCAL ANTABAMBA - UGEL ANTABAMBA	2.00	2.00
19	DIRECCION REGIONAL DE EDUCACION APURIMAC	2.00	2.00
20	DIRECCION DE SALUD VIRGEN DE COCHARCAS - CHINCHEROS	1.00	1.00
21	UNIDAD DE GESTION EDUCATIVA LOCAL ABANCAY - UGEL ABANCAY	2.00	2.00
22	HOSPITAL SUB REGIONAL DE ANDAHUAYLAS	2.00	2.00
23	UNIDAD DE GESTION EDUCATIVA LOCAL HUANCARAMA - UGEL HUANCARAMA	2.00	2.00

Ver Anexo 5.5 (Adjunto en PDF)

(*) Indicar la cantidad de respaldos con la cantidad de titular o suplente de las cuentas bancarias.

5.6. Últimos Giros realizados

N°	Unidad Ejecutora Presupuestal	Cantidad de Últimos Documentos Girados en la Fecha de Corte (*)
	TOTAL GENERAL	13,909.00
1	GOB. REG. APURIMAC - SUB REGION CHINCHEROS	40.00
2	UNIDAD DE GESTION EDUCATIVA LOCAL CHINCHEROS - UGEL CHINCHEROS	90.00



3	GERENCIA SUB-REGIONAL CHANKA	135.00
4	UNIDAD DE GESTION EDUCATIVA LOCAL AYMARAEES - UGEL AYMARAEES	969.00
5	DIRECCION SUB REGIONAL DE TRANSPORTES Y COMUNICACIONES CHANKA - ANDAHUAYLAS	50.00
6	DIRECCION REGIONAL DE SALUD APURIMAC I	606.00
7	DIRECCION SUBREGIONAL AGRARIA DE ANDAHUAYLAS	4.906.00
8	UNIDAD DE GESTION EDUCATIVA LOCAL GRAU - UGEL GRAU	0.00
9	DIRECCION REGIONAL AGRARIA DE APURIMAC	240.00
10	DIRECCION REGIONAL DE TRANSPORTES Y COMUNICACIONES APURIMAC	346.00
11	DIRECCION REGIONAL DE SALUD APURIMAC II - ANDAHUAYLAS	109.00
12	GOBIERNO REGIONAL DE APURIMAC - UNIDAD EJECUTORA GERENCIA SUB REGIONAL DE COTABAMBAS	2.00
13	PRO DESARROLLO APURIMAC	188.00
14	GOB. REG. APURIMAC - RED DE SALUD ANTABAMBA	134.00
15	GOB. REG. APURIMAC - RED DE SALUD GRAU	69.00
16	GOB. REG. APURIMAC - RED DE SALUD AYMARAEES	195.00
17	GOB. REG. APURIMAC - RED DE SALUD ABANCAY	2.807.00
18	UNIDAD DE GESTION EDUCATIVA LOCAL ANTABAMBA - UGEL ANTABAMBA	0.00
19	DIRECCION REGIONAL DE EDUCACION APURIMAC	0.00
20	DIRECCION DE SALUD VIRGEN DE COCHARCAS - CHINCHEROS	293.00
21	UNIDAD DE GESTION EDUCATIVA LOCAL ABANCAY - UGEL ABANCAY	108.00
22	HOSPITAL SUB REGIONAL DE ANDAHUAYLAS	10.00
23	UNIDAD DE GESTION EDUCATIVA LOCAL HUANCARAMA - UGEL HUANCARAMA	2.612.00

Ver Anexo 5.b (Adjunto en PDF)

(*) Se debe indicar la cantidad de pesos, fíjese en el modo de redondeo y/o truncamiento de la obligación de emergencia. Reportar, último mes de la fecha de corte.

6. Sistema Nacional de Endeudamiento

6.1. Operación de Endeudamiento - Préstamos

N°	Unidad Ejecutora Presupuestal	Cantidad de Contratos de Préstamos
	TOTAL GENERAL	0.00
1	GOB. REG. APURIMAC - SUB REGION CHINCHEROS	0.00
2	UNIDAD DE GESTION EDUCATIVA LOCAL CHINCHEROS - UGEL CHINCHEROS	0.00
3	UNIDAD DE GESTION EDUCATIVA LOCAL AYMARAEES - UGEL AYMARAEES	0.00



4	DIRECCION SUB REGIONAL DE TRANSPORTES Y COMUNICACIONES CHANKA - ANDAHUAYLAS	0.00
5	DIRECCION REGIONAL DE SALUD APURIMAC I	0.00
6	UNIDAD DE GESTION EDUCATIVA LOCAL COTABAMBA - UGEL COTABAMBA	0.00
7	DIRECCION SUBREGIONAL AGRARIA DE ANDAHUAYLAS	0.00
8	UNIDAD DE GESTION EDUCATIVA LOCAL GRAU - UGEL GRAU	0.00
9	DIRECCION REGIONAL AGRARIA DE APURIMAC	0.00
10	DIRECCION REGIONAL DE TRANSPORTES Y COMUNICACIONES APURIMAC	0.00
11	DIRECCION REGIONAL DE SALUD APURIMAC II - ANDAHUAYLAS	0.00
12	GOBIERNO REGIONAL DE APURIMAC - UNIDAD EJECUTORA GERENCIA SUB REGIONAL DE COTABAMBA	0.00
13	PRO DESARROLLO APURIMAC	0.00
14	GOB. REG. APURIMAC - RED DE SALUD ANTABAMBA	0.00
15	GOB. REG. APURIMAC - RED DE SALUD COTABAMBA	0.00
16	GOB. REG. APURIMAC - RED DE SALUD ABANCAY	0.00
17	UNIDAD DE GESTION EDUCATIVA LOCAL ANTABAMBA - UGEL ANTABAMBA	0.00
18	DIRECCION REGIONAL DE EDUCACION APURIMAC	0.00
19	DIRECCION DE SALUD VIRGEN DE COCHARCAS - CHINCHEROS	0.00
20	UNIDAD DE GESTION EDUCATIVA LOCAL ABANCAY - UGEL ABANCAY	0.00
21	HOSPITAL SUB REGIONAL DE ANDAHUAYLAS	0.00

Ver Anexo E.1 (Según formato adjunto por PDF)



7. SISTEMA NACIONAL DE ABASTECIMIENTO

7.1. Procedimientos de Selección

Información por Pliego

N°	Objeto Contractual	Total Valor Referencial / Valor Estimado en soles S/.	Cantidad de Procedimiento de selección (adjudicadas o consentidas)		
			A	B	C
	TOTAL GENERAL	111,011,601.00	511.00		503.00
1	BIEN	71,855,906.00	414.00		415.00
2	CONSULTORIA DE OBRA	742,617.00	4.00		2.00
3	OBRA	0.00	0.00		0.00
4	SERVICIO	38,413,077.00	93.00		86.00

Legenda

- A: Total Valor Referencial / Valor Estimado en soles por Objeto Contractual
- B: Cantidad de Convocatorias o Procesos de Selección Vigentes a la fecha de corte
- C: Cantidad de Convocatorias adjudicadas o consentidas con Buena Pro a la fecha de corte

Información por Unidad Ejecutora

N°	Unidad Ejecutora Presupuestal	Objeto Contractual	Total Valor Referencial / Valor Estimado en soles S/.		Cantidad de Procedimiento de selección (Vigentes)	Cantidad de Procedimiento de selección (adjudicadas o consentidas)
			A	B		
	TOTAL GENERAL			111,011,601.00	511.00	503
1	GOB.REG. APURIMAC- SUB REGION CHINCHEROS	BIEN		6,897,539.00	46.00	39
2	GOB.REG. APURIMAC- SUB REGION CHINCHEROS	CONSULTORIA DE OBRA		391,410.00	3.00	2
3	HOSPITAL GUILLERMO DÍAZ DE LA VEGA ABANCAY	BIEN		592,249.00	0.00	6
4	HOSPITAL GUILLERMO DÍAZ DE LA VEGA ABANCAY	SERVICIO		998,464.00	0.00	5
5	UNIDAD DE GESTION EDUCATIVA LOCAL CHINCHEROS - UGEL CHINCHEROS	BIEN		49,989.00	1.00	1
6	GERENCIA SUB-REGIONAL CHANKA	BIEN		2,238,621.00	14.00	14
7	GERENCIA SUB-REGIONAL CHANKA	SERVICIO		214,600.00	1.00	0
8	UNIDAD DE GESTION EDUCATIVA LOCAL AYMARAEES - UGEL AYMARAEES	BIEN		0.00	0.00	0
9	UNIDAD DE GESTION EDUCATIVA LOCAL AYMARAEES - UGEL AYMARAEES	CONSULTORIA DE OBRA		0.00	0.00	0
10	UNIDAD DE GESTION EDUCATIVA LOCAL AYMARAEES - UGEL AYMARAEES	OBRA		0.00	0.00	0
11	UNIDAD DE GESTION EDUCATIVA LOCAL AYMARAEES - UGEL AYMARAEES	SERVICIO		0.00	0.00	0
12	DIRECCION SUB REGIONAL DE TRANSPORTES Y COMUNICACIONES CHANKA - ANDAHUAYLAS	BIEN		3,370,129.00	11.00	11
13	DIRECCION SUB REGIONAL DE TRANSPORTES Y COMUNICACIONES CHANKA - ANDAHUAYLAS	SERVICIO		2,076,938.00	4.00	4
14	DIRECCION REGIONAL DE SALUD APURIMAC I	BIEN		7,925,821.00	0.00	16
15	UNIDAD DE GESTION EDUCATIVA LOCAL COTABAMBAS - UGEL COTABAMBAS	BIEN		0.00	0.00	0
16	UNIDAD DE GESTION EDUCATIVA LOCAL COTABAMBAS - UGEL COTABAMBAS	CONSULTORIA DE OBRA		0.00	0.00	0



17	UNIDAD DE GESTIÓN EDUCATIVA LOCAL COTABAMBAS - UGEL COTABAMBAS	OBRA	0.00	0.00	0
18	UNIDAD DE GESTIÓN EDUCATIVA LOCAL COTABAMBAS - UGEL COTABAMBAS	SERVICIO	0.00	0.00	0
19	DIRECCION SUBREGIONAL AGRARIA DE ANDAHUAYLAS	BIEN	0.00	0.00	0
20	DIRECCION SUBREGIONAL AGRARIA DE ANDAHUAYLAS	CONSULTORIA DE OBRA	0.00	0.00	0
21	DIRECCION SUBREGIONAL AGRARIA DE ANDAHUAYLAS	OBRA	0.00	0.00	0
22	DIRECCION SUBREGIONAL AGRARIA DE ANDAHUAYLAS	SERVICIO	0.00	0.00	0
23	UNIDAD DE GESTION EDUCATIVA LOCAL GRAU - UGEL GRAU	BIEN	0.00	0.00	0
24	UNIDAD DE GESTION EDUCATIVA LOCAL GRAU - UGEL GRAU	SERVICIO	0.00	0.00	0
25	UNIDAD DE GESTION EDUCATIVA LOCAL ANDAHUAYLAS - UGEL ANDAHUAYLAS	BIEN	0.00	0.00	0
26	UNIDAD DE GESTION EDUCATIVA LOCAL ANDAHUAYLAS - UGEL ANDAHUAYLAS	CONSULTORIA DE OBRA	0.00	0.00	0
27	UNIDAD DE GESTION EDUCATIVA LOCAL ANDAHUAYLAS - UGEL ANDAHUAYLAS	OBRA	0.00	0.00	0
28	UNIDAD DE GESTION EDUCATIVA LOCAL ANDAHUAYLAS - UGEL ANDAHUAYLAS	SERVICIO	0.00	0.00	0
29	DIRECCION REGIONAL DE TRANSPORTES Y COMUNICACIONES APURIMAC	BIEN	8,248,942.00	20.00	18
30	DIRECCION REGIONAL DE TRANSPORTES Y COMUNICACIONES APURIMAC	CONSULTORIA DE OBRA	0.00	0.00	0
31	DIRECCION REGIONAL DE TRANSPORTES Y COMUNICACIONES APURIMAC	OBRA	0.00	0.00	0
32	DIRECCION REGIONAL DE TRANSPORTES Y COMUNICACIONES APURIMAC	SERVICIO	6,255,917.00	25.00	24
33	DIRECCION REGIONAL DE SALUD APURIMAC II - ANDAHUAYLAS	BIEN	222,901.00	2.00	2
34	DIRECCION REGIONAL DE SALUD APURIMAC II - ANDAHUAYLAS	SERVICIO	395,880.00	3.00	3



35	GOBIERNO REGIONAL DE APURIMAC - UNIDAD EJECUTORA GERENCIA SUB REGIONAL DE COTABAMBAS	BIEN	1,268,639.00	17
36	PRO DESARROLLO APURIMAC	BIEN	1,344,086.00	15
37	GOB. REG. APURIMAC - RED DE SALUD ANTABAMBA	BIEN	142,081.00	1
38	GOB. REG. APURIMAC - RED DE SALUD GRAU	BIEN	0.00	0
39	GOB. REG. APURIMAC - RED DE SALUD GRAU	SERVICIO	0.00	0
40	GOB. REG. APURIMAC - RED DE SALUD AYMARAEAS	BIEN	0.00	0
41	GOB. REG. APURIMAC - RED DE SALUD AYMARAEAS	CONSULTORIA DE OBRA	0.00	0
42	GOB. REG. APURIMAC - RED DE SALUD AYMARAEAS	OBRA	0.00	0
43	GOB. REG. APURIMAC - RED DE SALUD AYMARAEAS	SERVICIO	0.00	0
44	GOB. REG. APURIMAC - RED DE SALUD COTABAMBAS	BIEN	251,984.00	3
45	GOB. REG. APURIMAC - RED DE SALUD COTABAMBAS	SERVICIO	195,600.00	2
46	GOB. REG. APURIMAC - RED DE SALUD ABANCAY	BIEN	0.00	0
47	GOB. REG. APURIMAC - RED DE SALUD ABANCAY	SERVICIO	0.00	0
48	UNIDAD DE GESTION EDUCATIVA LOCAL ANTABAMBA - UGEL ANTABAMBA	BIEN	0.00	0
49	UNIDAD DE GESTION EDUCATIVA LOCAL ANTABAMBA - UGEL ANTABAMBA	CONSULTORIA DE OBRA	0.00	0
50	UNIDAD DE GESTION EDUCATIVA LOCAL ANTABAMBA - UGEL ANTABAMBA	OBRA	0.00	0
51	UNIDAD DE GESTION EDUCATIVA LOCAL ANTABAMBA - UGEL ANTABAMBA	SERVICIO	0.00	0
52	DIRECCION REGIONAL DE EDUCACION APURIMAC	BIEN	85,650.00	1
53	DIRECCION REGIONAL DE EDUCACION APURIMAC	SERVICIO	344,000.00	3
54	DIRECCION DE SALUD VIRGEN DE COCHARCAS - CHINCHEROS	BIEN	703,879.00	9
55	DIRECCION DE SALUD VIRGEN DE COCHARCAS - CHINCHEROS	SERVICIO	51,335.00	1
56	UNIDAD DE GESTION EDUCATIVA LOCAL ABANCAY - UGEL ABANCAY	BIEN	312,350.00	0
57	HOSPITAL SUB REGIONAL DE ANDAHUAYLAS	BIEN	1,574,304.00	9
58	HOSPITAL SUB REGIONAL DE ANDAHUAYLAS	SERVICIO	220,000.00	1
59	GOBIERNO REGIONAL APURIMAC	BIEN	36,626,745.00	253



60	GOBIERNO REGIONAL APURIMAC	CONSULTORIA DE OBRA	351,207.00	1.00	0
61	GOBIERNO REGIONAL APURIMAC	SERVICIO	27,660,343.00	55.00	43

Ver Anexo 7.1 (Adjuntar PDF)

Leyenda:

- A- Remite de Ejecutora individual
- B- Tipo de Objeto (Bien, Consultoría de Obra, Servicio)
- C- Cantidad de Convocatorias o Procesos de Selección
- D- Valor Referencial / Valor Estimado en soles S/.
- E- Cantidad de Convocatorias adjudicadas o comprometidas con Buena Pro

7.2. Contratos

Información por Pliego

N°	Objeto Contractual	Número total de contratos vigentes	Monto de Contratos S/.
1	BIEN	90.00	47,314,616.52
2	CONSULTORIA DE OBRA	0.00	0.00
3	OBRA	0.00	0.00
4	SERVICIO	599.00	15,488,061.91

Información por Unidad ejecutora

N°	Unidad Ejecutora Presupuestal	Objeto Contractual	Número total de contratos vigentes	Monto en soles S/.
1	TOTAL GENERAL	BIEN	689.00	62,802,678.43
2	UNIDAD DE GESTION EDUCATIVA LOCAL ANTABAMBA - UGEL ANTABAMBA	CONSULTORIA DE OBRA	0.00	0.00
3	UNIDAD DE GESTION EDUCATIVA LOCAL ANTABAMBA - UGEL ANTABAMBA	OBRA	0.00	0.00
4	UNIDAD DE GESTION EDUCATIVA LOCAL ANTABAMBA - UGEL ANTABAMBA	SERVICIO	0.00	0.00
5	DIRECCIÓN REGIONAL DE SALUD APURIMAC I	BIEN	3.00	3,229,565.00
6	DIRECCION SUB REGIONAL DE TRANSPORTES Y COMUNICACIONES CHANKA - ANDAHUAYLAS	BIEN	11.00	3,370,128.82
7	DIRECCION SUB REGIONAL DE TRANSPORTES Y COMUNICACIONES CHANKA - ANDAHUAYLAS	SERVICIO	4.00	2,076,938.34
8	DIRECCIÓN REGIONAL DE SALUD APURIMAC II - ANDAHUAYLAS	BIEN	2.00	222,901.00



9	DIRECCIÓN REGIONAL DE SALUD APURÍMAC II - ANDAHUAYLAS	SERVICIO	3.00	395,880.00
10	DIRECCIÓN REGIONAL DE TRANSPORTES Y COMUNICACIONES APURÍMAC	BIEN	11.00	7,513,166.88
11	DIRECCIÓN REGIONAL DE TRANSPORTES Y COMUNICACIONES APURÍMAC	CONSULTORÍA DE OBRA	0.00	0.00
12	DIRECCIÓN REGIONAL DE TRANSPORTES Y COMUNICACIONES APURÍMAC	OBRA	0.00	0.00
13	DIRECCIÓN REGIONAL DE TRANSPORTES Y COMUNICACIONES APURÍMAC	SERVICIO	9.00	4,139,223.29
14	UNIDAD DE GESTIÓN EDUCATIVA LOCAL ANDAHUAYLAS - UGEL ANDAHUAYLAS	BIEN	0.00	0.00
15	UNIDAD DE GESTIÓN EDUCATIVA LOCAL ANDAHUAYLAS - UGEL ANDAHUAYLAS	CONSULTORÍA DE OBRA	0.00	0.00
16	UNIDAD DE GESTIÓN EDUCATIVA LOCAL ANDAHUAYLAS - UGEL ANDAHUAYLAS	OBRA	0.00	0.00
17	UNIDAD DE GESTIÓN EDUCATIVA LOCAL ANDAHUAYLAS - UGEL ANDAHUAYLAS	SERVICIO	0.00	0.00
18	UNIDAD DE GESTIÓN EDUCATIVA LOCAL AYMARAEAS - UGEL AYMARAEAS	BIEN	0.00	0.00
19	UNIDAD DE GESTIÓN EDUCATIVA LOCAL AYMARAEAS - UGEL AYMARAEAS	CONSULTORÍA DE OBRA	0.00	0.00
20	UNIDAD DE GESTIÓN EDUCATIVA LOCAL AYMARAEAS - UGEL AYMARAEAS	OBRA	0.00	0.00
21	UNIDAD DE GESTIÓN EDUCATIVA LOCAL AYMARAEAS - UGEL AYMARAEAS	SERVICIO	0.00	0.00
22	UNIDAD DE GESTIÓN EDUCATIVA LOCAL GRAU - UGEL GRAU	BIEN	0.00	0.00
23	UNIDAD DE GESTIÓN EDUCATIVA LOCAL GRAU - UGEL GRAU	SERVICIO	0.00	0.00
24	UNIDAD DE GESTIÓN EDUCATIVA LOCAL COTABAMBAS - UGEL COTABAMBAS	BIEN	0.00	0.00
25	UNIDAD DE GESTIÓN EDUCATIVA LOCAL COTABAMBAS - UGEL COTABAMBAS	CONSULTORÍA DE OBRA	0.00	0.00
26	UNIDAD DE GESTIÓN EDUCATIVA LOCAL COTABAMBAS - UGEL COTABAMBAS	OBRA	0.00	0.00
27	UNIDAD DE GESTIÓN EDUCATIVA LOCAL COTABAMBAS - UGEL COTABAMBAS	SERVICIO	0.00	0.00
28	DIRECCION SUBREGIONAL AGRARIA DE ANDAHUAYLAS	BIEN	0.00	0.00
29	DIRECCION SUBREGIONAL AGRARIA DE ANDAHUAYLAS	CONSULTORÍA DE OBRA	0.00	0.00
30	DIRECCION SUBREGIONAL AGRARIA DE ANDAHUAYLAS	OBRA	0.00	0.00
31	GERENCIA SUB-REGIONAL CHANKA	BIEN	14.00	1,669,297.91



32	UNIDAD DE GESTION EDUCATIVA LOCAL CHINCHEROS - UGEL CHINCHEROS	BIEN	1.00	44,211.20
33	UNIDAD DE GESTION EDUCATIVA LOCAL CHINCHEROS - UGEL CHINCHEROS	SERVICIO	8.00	17,067.00
34	GOBIERNO REGIONAL APURIMAC	BIEN	8.00	29,159,154.11
35	GOBIERNO REGIONAL APURIMAC	SERVICIO	8.00	7,263,517.13
36	HOSPITAL GUILLERMO DIAZ DE LA VEGA ABANCAY	BIEN	0.00	527,472.00
37	HOSPITAL GUILLERMO DIAZ DE LA VEGA ABANCAY	SERVICIO	0.00	947,463.82
38	HOSPITAL SUB REGIONAL DE ANDAHUAYLAS	BIEN	38.00	1,322,719.60
39	HOSPITAL SUB REGIONAL DE ANDAHUAYLAS	SERVICIO	2.00	210,000.00
40	UNIDAD DE GESTION EDUCATIVA LOCAL ABANCAY - UGEL ABANCAY	SERVICIO	553.00	410,442.83
41	DIRECCION DE SALUD VIRGEN DE COCHARCAS - CHINCHEROS	SERVICIO	12.00	27,529.50
42	GOB.REG. APURIMAC - SUB REGION CHINCHEROS	BIEN	1.00	121,000.00
43	GOB. REG. APURIMAC - RED DE SALUD ABANCAY	BIEN	0.00	0.00
44	GOB. REG. APURIMAC - RED DE SALUD ABANCAY	SERVICIO	0.00	0.00
45	GOB. REG. APURIMAC - RED DE SALUD COTABAMBAS	BIEN	0.00	0.00
46	GOB. REG. APURIMAC - RED DE SALUD COTABAMBAS	SERVICIO	0.00	0.00
47	GOB. REG. APURIMAC - RED DE SALUD AYMARAES	BIEN	0.00	0.00
48	GOB. REG. APURIMAC - RED DE SALUD AYMARAES	CONSULTORIA DE OBRA	0.00	0.00
49	GOB. REG. APURIMAC - RED DE SALUD AYMARAES	OBRA	0.00	0.00
50	GOB. REG. APURIMAC - RED DE SALUD AYMARAES	SERVICIO	0.00	0.00
51	GOB. REG. APURIMAC - RED DE SALUD GRAU	BIEN	0.00	0.00
52	GOB. REG. APURIMAC - RED DE SALUD GRAU	SERVICIO	0.00	0.00
53	GOB. REG. APURIMAC - RED DE SALUD ANTABAMBA	BIEN	1.00	135,000.00
54	GOBIERNO REGIONAL DE APURIMAC - UNIDAD EJECUTORA GERENCIA SUB REGIONAL DE COTABAMBAS	BIEN	0.00	0.00

Ver Anexo 7.2.1 y 7.2.2 (Adjunto en PDF)



7.3. Bienes inmuebles y predios

N°	Unidad Ejecutora Presupuestal	Cantidad Inmuebles y Predios Propios	Cantidad Inmuebles y Predios alquilados	Cantidad Inmuebles y Predios con Administración Gratuita (Afectación en Uso)	Cantidad inmuebles y Predios bajo otros derechos	Total de Inmuebles y Predios
----	-------------------------------	--------------------------------------	-----------------------------------------	------------------------------------------------------------------------------	--------------------------------------------------	------------------------------

	TOTAL GENERAL		630.00	24.00	62.00	14.00	730.00
1	HOSPITAL GUILLERMO DIAZ DE LA VEGA ABANCAY		1.00	0.00	0.00	0.00	1.00
2	UNIDAD DE GESTION EDUCATIVA LOCAL CHINCHEROS - UGEL CHINCHEROS		0.00	0.00	0.00	0.00	0.00
3	GERENCIA SUB-REGIONAL CHANKA		4.00	3.00	0.00	1.00	8.00
4	UNIDAD DE GESTION EDUCATIVA LOCAL AYMARAEAS - UGEL AYMARAEAS		210.00	0.00	0.00	0.00	210.00
5	DIRECCION SUB REGIONAL DE TRANSPORTES Y COMUNICACIONES CHANKA - ANDAHUAYLAS		3.00	0.00	0.00	0.00	3.00
6	DIRECCION REGIONAL DE SALUD APURIMAC I		0.00	2.00	0.00	0.00	2.00
7	UNIDAD DE GESTION EDUCATIVA LOCAL COTABAMBAS - UGEL COTABAMBAS		1.00	3.00	0.00	0.00	4.00
8	DIRECCION SUBREGIONAL AGRARIA DE ANDAHUAYLAS		5.00	0.00	0.00	0.00	5.00
9	UNIDAD DE GESTION EDUCATIVA LOCAL GRAU - UGEL GRAU		0.00	0.00	0.00	1.00	1.00
10	DIRECCION REGIONAL AGRARIA DE APURIMAC		11.00	4.00	1.00	0.00	16.00
11	DIRECCION REGIONAL DE TRANSPORTES Y COMUNICACIONES APURIMAC		1.00	0.00	0.00	0.00	1.00
12	GOBIERNO REGIONAL DE APURIMAC - UNIDAD EJECUTORA GERENCIA SUB REGIONAL DE COTABAMBAS		1.00	0.00	1.00	0.00	2.00
13	PRO DESARROLLO APURIMAC		0.00	1.00	0.00	0.00	1.00
14	GOB. REG. APURIMAC - RED DE SALUD ANTABAMBA		42.00	0.00	0.00	0.00	42.00
15	GOB. REG. APURIMAC - RED DE SALUD GRAU		36.00	2.00	0.00	0.00	38.00
16	GOB. REG. APURIMAC - RED DE SALUD AYMARAEAS		54.00	0.00	0.00	0.00	54.00
17	GOB. REG. APURIMAC - RED DE SALUD COTABAMBAS		69.00	0.00	0.00	0.00	69.00
18	GOB. REG. APURIMAC - RED DE SALUD ABANCAY		84.00	6.00	2.00	0.00	92.00
19	UNIDAD DE GESTION EDUCATIVA LOCAL ANTABAMBA - UGEL ANTABAMBA		1.00	0.00	0.00	0.00	1.00
20	DIRECCION REGIONAL DE EDUCACION APURIMAC		18.00	0.00	0.00	0.00	18.00
21	DIRECCION DE SALUD VIRGEN DE COCHARCAS - CHINCHEROS		0.00	1.00	0.00	0.00	1.00
22	UNIDAD DE GESTION EDUCATIVA LOCAL ABANCAY - UGEL ABANCAY		30.00	0.00	0.00	0.00	30.00
23	HOSPITAL SUB REGIONAL DE ANDAHUAYLAS		1.00	0.00	0.00	0.00	1.00
24	GOBIERNO REGIONAL APURIMAC		58.00	2.00	58.00	12.00	130.00

Ver Anexo 7.3. (Adjunto en PDF)



7.4. Bienes Muebles: Cumplimiento con Ente Rector de Bienes Muebles - MEF

N°	Unidad Ejecutora Presupuestal	Verificación de Cumplimiento Legal	SI/NO	Rendición de Cuentas / Motivos de la no presentación o no realización
1	GOBIERNO REGIONAL APURIMAC	¿Ha cumplido con presentar el Inventario patrimonial de bienes muebles correspondiente al último año fiscal, al MEF?(1)	SI	
2	UNIDAD DE GESTION EDUCATIVA LOCAL HUANCARAMA - UGEL HUANCARAMA	¿Ha cumplido con presentar el Inventario patrimonial de bienes muebles correspondiente al último año fiscal, al MEF?(1)	NO	NO, POR QUE NO SE CUENTA CON PERSONAL NI PRESUPUESTO PARA REALIZAR DICHA ACCION
3	HOSPITAL SUB REGIONAL DE ANDAHUAYLAS	¿Ha cumplido con presentar el Inventario patrimonial de bienes muebles correspondiente al último año fiscal, al MEF?(1)	SI	
4	UNIDAD DE GESTION EDUCATIVA LOCAL ABANCAY - UGEL ABANCAY	¿Ha cumplido con presentar el Inventario patrimonial de bienes muebles correspondiente al último año fiscal, al MEF?(1)	SI	
5	DIRECCION DE SALUD VIRGEN DE COCHARCAS - CHINCHEROS	¿Ha cumplido con presentar el Inventario patrimonial de bienes muebles correspondiente al último año fiscal, al MEF?(1)	SI	
6	DIRECCION REGIONAL DE EDUCACION APURIMAC	¿Ha cumplido con presentar el Inventario patrimonial de bienes muebles correspondiente al último año fiscal, al MEF?(1)	SI	
7	UNIDAD DE GESTION EDUCATIVA LOCAL ANTABAMBA - UGEL ANTABAMBA	¿Ha cumplido con presentar el Inventario patrimonial de bienes muebles correspondiente al último año fiscal, al MEF?(1)	SI	
8	GOB. REG.APURIMAC - RED DE SALUD ABANCAY	¿Ha cumplido con presentar el Inventario patrimonial de bienes muebles correspondiente al último año fiscal, al MEF?(1)	SI	
9	GOB. REG.APURIMAC - RED DE SALUD COTABAMBAS	¿Ha cumplido con presentar el Inventario patrimonial de bienes muebles correspondiente al último año fiscal, al MEF?(1)	SI	
10	GOB. REG.APURIMAC - RED DE SALUD AYMARAES	¿Ha cumplido con presentar el Inventario patrimonial de bienes muebles correspondiente al último año fiscal, al MEF?(1)	SI	
11	GOB. REG.APURIMAC - RED DE SALUD GRAU	¿Ha cumplido con presentar el Inventario patrimonial de bienes muebles correspondiente al último año fiscal, al MEF?(1)	SI	
12	GOB. REG.APURIMAC - RED DE SALUD ANTABAMBA	¿Ha cumplido con presentar el Inventario patrimonial de bienes muebles correspondiente al último año fiscal, al MEF?(1)	SI	



13	PRO DESARROLLO APURIMAC	¿Ha cumplido con presentar el Inventario patrimonial de bienes muebles correspondiente al último año fiscal, al MEF?(1)	SI	
14	GOBIERNO REGIONAL DE APURIMAC - UNIDAD EJECUTORA GERENCIA SUB REGIONAL DE COTABAMBAS	¿Ha cumplido con presentar el Inventario patrimonial de bienes muebles correspondiente al último año fiscal, al MEF?(1)	SI	
15	DIRECCIÓN REGIONAL DE SALUD APURIMAC II - ANDAHUAYLAS	¿Ha cumplido con presentar el Inventario patrimonial de bienes muebles correspondiente al último año fiscal, al MEF?(1)	NO	
16	DIRECCIÓN REGIONAL DE TRANSPORTES Y COMUNICACIONES APURIMAC	¿Ha cumplido con presentar el Inventario patrimonial de bienes muebles correspondiente al último año fiscal, al MEF?(1)	SI	
17	DIRECCION REGIONAL AGRARIA DE APURIMAC	¿Ha cumplido con presentar el Inventario patrimonial de bienes muebles correspondiente al último año fiscal, al MEF?(1)	SI	
18	UNIDAD DE GESTIÓN EDUCATIVA LOCAL ANDAHUAYLAS - UGEL ANDAHUAYLAS	¿Ha cumplido con presentar el Inventario patrimonial de bienes muebles correspondiente al último año fiscal, al MEF?(1)	SI	
19	UNIDAD DE GESTION EDUCATIVA LOCAL GRAU - UGEL GRAU	¿Ha cumplido con presentar el Inventario patrimonial de bienes muebles correspondiente al último año fiscal, al MEF?(1)	SI	
20	DIRECCION SUBREGIONAL AGRARIA DE ANDAHUAYLAS	¿Ha cumplido con presentar el Inventario patrimonial de bienes muebles correspondiente al último año fiscal, al MEF?(1)	SI	
21	UNIDAD DE GESTIÓN EDUCATIVA LOCAL COTABAMBAS - UGEL COTABAMBAS	¿Ha cumplido con presentar el Inventario patrimonial de bienes muebles correspondiente al último año fiscal, al MEF?(1)	NO	NO SE HA CUMPLIDO POR LA LIMITACION PRESUPUESTAL Y LIMITADA CAPACIDAD OPERATIVA EN VISTA QUE LA CANTIDAD DE INSTITUCIONES A PODER INTEVENIR SON 397 APROXIMADAMENTE.
22	DIRECCION SUB REGIONAL DE TRANSPORTES Y COMUNICACIONES CHANKA - ANDAHUAYLAS	¿Ha cumplido con presentar el Inventario patrimonial de bienes muebles correspondiente al último año fiscal, al MEF?(1)	SI	
23	UNIDAD DE GESTION EDUCATIVA LOCAL AYMARAES - UGEL AYMARAES	¿Ha cumplido con presentar el Inventario patrimonial de bienes muebles correspondiente al último año fiscal, al MEF?(1)	SI	
24	GERENCIA SUB-REGIONAL CHANKA	¿Ha cumplido con presentar el Inventario patrimonial de bienes muebles correspondiente al último año fiscal, al MEF?(1)	SI	



25	UNIDAD DE GESTION EDUCATIVA LOCAL CHINCHEROS - UGEL CHINCHEROS	¿Ha cumplido con presentar el Inventario patrimonial de bienes muebles correspondiente al último año fiscal, al MEF?(1)	SI	
26	HOSPITAL GUILLERMO DIAZ DE LA VEGA ABANCAY	¿Ha cumplido con presentar el Inventario patrimonial de bienes muebles correspondiente al último año fiscal, al MEF?(1)	NO	
27	GOBIERNO REGIONAL APURIMAC	¿Ha cumplido con realizar el Inventario masivo en el almacén en lo correspondiente al último año fiscal?(2)	SI	
28	UNIDAD DE GESTION EDUCATIVA LOCAL HUANCARAMA - UGEL HUANCARAMA	¿Ha cumplido con realizar el Inventario masivo en el almacén en lo correspondiente al último año fiscal?(2)	NO	NO, PORQUE ESTA EN PROCESO YA QUE SE REALIZO DISTRIBUCIONES PARA EL BUEN INICIO ESCOLAR 2024
29	HOSPITAL SUB REGIONAL DE ANDAHUAYLAS	¿Ha cumplido con realizar el Inventario masivo en el almacén en lo correspondiente al último año fiscal?(2)	SI	
30	UNIDAD DE GESTION EDUCATIVA LOCAL ABANCAY - UGEL ABANCAY	¿Ha cumplido con realizar el Inventario masivo en el almacén en lo correspondiente al último año fiscal?(2)	SI	
31	DIRECCION DE SALUD VIRGEN DE COCHARCAS - CHINCHEROS	¿Ha cumplido con realizar el Inventario masivo en el almacén en lo correspondiente al último año fiscal?(2)	SI	
32	DIRECCIÓN REGIONAL DE EDUCACION APURIMAC	¿Ha cumplido con realizar el Inventario masivo en el almacén en lo correspondiente al último año fiscal?(2)	SI	
33	UNIDAD DE GESTION EDUCATIVA LOCAL ANTABAMBA - UGEL ANTABAMBA	¿Ha cumplido con realizar el Inventario masivo en el almacén en lo correspondiente al último año fiscal?(2)	SI	
34	GOB. REG. APURIMAC - RED DE SALUD ABANCAY	¿Ha cumplido con realizar el Inventario masivo en el almacén en lo correspondiente al último año fiscal?(2)	SI	
35	GOB. REG. APURIMAC - RED DE SALUD COTABAMBAS	¿Ha cumplido con realizar el Inventario masivo en el almacén en lo correspondiente al último año fiscal?(2)	SI	
36	GOB. REG. APURIMAC - RED DE SALUD AYMARDES	¿Ha cumplido con realizar el Inventario masivo en el almacén en lo correspondiente al último año fiscal?(2)	SI	
37	GOB. REG. APURIMAC - RED DE SALUD GRAU	¿Ha cumplido con realizar el Inventario masivo en el almacén en lo correspondiente al último año fiscal?(2)	SI	
38	GOB. REG. APURIMAC - RED DE SALUD ANTABAMBA	¿Ha cumplido con realizar el Inventario masivo en el almacén en lo correspondiente al último año fiscal?(2)	SI	
39	PRO DESARROLLO APURIMAC	¿Ha cumplido con realizar el Inventario masivo en el almacén en lo correspondiente al último año fiscal?(2)	SI	



40	GOBIERNO REGIONAL DE APURIMAC - UNIDAD EJECUTORA GERENCIA SUB REGIONAL DE COTABAMBAS	¿Ha cumplido con realizar el Inventario masivo en el almacén en lo correspondiente al último año fiscal?(2)	NO	
41	DIRECCION REGIONAL DE SALUD APURIMAC II - ANDAHUAYLAS	¿Ha cumplido con realizar el Inventario masivo en el almacén en lo correspondiente al último año fiscal?(2)	NO	
42	DIRECCION REGIONAL DE TRANSPORTES Y COMUNICACIONES APURIMAC	¿Ha cumplido con realizar el Inventario masivo en el almacén en lo correspondiente al último año fiscal?(2)	SI	
43	DIRECCION REGIONAL AGRARIA DE APURIMAC	¿Ha cumplido con realizar el Inventario masivo en el almacén en lo correspondiente al último año fiscal?(2)	SI	
44	UNIDAD DE GESTION EDUCATIVA LOCAL ANDAHUAYLAS - UGEL ANDAHUAYLAS	¿Ha cumplido con realizar el Inventario masivo en el almacén en lo correspondiente al último año fiscal?(2)	SI	
45	UNIDAD DE GESTION EDUCATIVA LOCAL GRAU - UGEL GRAU	¿Ha cumplido con realizar el Inventario masivo en el almacén en lo correspondiente al último año fiscal?(2)	NO	RECARGA LABORAL
46	DIRECCION SUBREGIONAL AGRARIA DE ANDAHUAYLAS	¿Ha cumplido con realizar el Inventario masivo en el almacén en lo correspondiente al último año fiscal?(2)	SI	
47	UNIDAD DE GESTION EDUCATIVA LOCAL COTABAMBAS - UGEL COTABAMBAS	¿Ha cumplido con realizar el Inventario masivo en el almacén en lo correspondiente al último año fiscal?(2)	NO	NO SE HA CUMPLIDO POR LA LIMITACION PRESUPUESTAL Y LIMITADA CAPACIDAD OPERATIVA EN VISTA QUE LA CANTIDAD DE INSTITUCIONES A PODER INTEVENIR SON 397 APROXIMADAMENTE.
48	DIRECCION SUB REGIONAL DE TRANSPORTES Y COMUNICACIONES CHANKA - ANDAHUAYLAS	¿Ha cumplido con realizar el Inventario masivo en el almacén en lo correspondiente al último año fiscal?(2)	SI	
49	UNIDAD DE GESTION EDUCATIVA LOCAL AYMARAES - UGEL AYMARAES	¿Ha cumplido con realizar el Inventario masivo en el almacén en lo correspondiente al último año fiscal?(2)	SI	
50	GERENCIA SUB-REGIONAL CHANKA	¿Ha cumplido con realizar el Inventario masivo en el almacén en lo correspondiente al último año fiscal?(2)	SI	
51	UNIDAD DE GESTION EDUCATIVA LOCAL CHINCHEROS - UGEL CHINCHEROS	¿Ha cumplido con realizar el Inventario masivo en el almacén en lo correspondiente al último año fiscal?(2)	SI	
52	HOSPITAL GUILLERMO DIAZ DE LA VEGA ABANCAY	¿Ha cumplido con realizar el Inventario masivo en el almacén en lo correspondiente al último año fiscal?(2)	NO	



- Reglamento del Decreto Legislativo N° 1439, Decreto Legislativo del Sistema Nacional de Acostumbramiento, aprobado mediante el Decreto Supremo N° 217-2019-FF.
- Directiva N° 006-2021-FF/54-01, "Directiva para la gestión de bienes muebles patrimoniales en el marco del Sistema Nacional de Acostumbramiento".
- Decreto Legislativo N° 1439, Decreto Legislativo del Sistema Nacional de Acostumbramiento.
- Reglamento del Decreto Legislativo N° 1439, Decreto Legislativo del Sistema Nacional de Acostumbramiento, aprobado mediante el Decreto Supremo N° 217-2019-FF.
- Directiva N° 006-2021-FF/54-01, "Directiva para la gestión de Acostumbramiento y distribución de Bienes Muebles".

2

7.5. Bienes Muebles Por Grupo y Clase

N°	Unidad Ejecutora Presupuestal	Grupo	Clase	Cantidad Total por Grupo/Clase		Cantidad Total por Grupo/Clase adquiridos por la gestión
				D	E	
	A	B	C			
	TOTAL GENERAL			300,134.00		140,441.00
1	HOSPITAL GUILLERMO DÍAZ DE LA VEGA ABANCAY	OFICINA	EQUIPO DE OFICINA	1.00		1.00
2	UNIDAD DE GESTION EDUCATIVA LOCAL CHINCHEROS - UGEL CHINCHEROS	OFICINA	MOBILIARIO DE OFICINA	163.00		163.00
3	UNIDAD DE GESTION EDUCATIVA LOCAL CHINCHEROS - UGEL CHINCHEROS	AIRE ACONDICIONADO Y REFRIGERACION	EQUIPO DE AIRE ACONDICIONADO Y REFRIGERACION	1.00		1.00
4	UNIDAD DE GESTION EDUCATIVA LOCAL CHINCHEROS - UGEL CHINCHEROS	MAQUINARIA, VEHICULOS Y OTROS	VEHICULO	7.00		7.00
5	UNIDAD DE GESTION EDUCATIVA LOCAL CHINCHEROS - UGEL CHINCHEROS	OFICINA	CÓMPUTO	80.00		80.00
6	UNIDAD DE GESTION EDUCATIVA LOCAL CHINCHEROS - UGEL CHINCHEROS	OFICINA	EQUIPO DE OFICINA	25.00		25.00
7	GERENCIA SUB-REGIONAL CHANKA	MAQUINARIA, VEHICULOS Y OTROS	MAQUINA	38.00		38.00
8	GERENCIA SUB-REGIONAL CHANKA	ELECTRICIDAD Y ELECTRONICA	EQUIPO DE ELECTRICIDAD Y ELECTRONICA	14.00		14.00
9	GERENCIA SUB-REGIONAL CHANKA	HOSPITALIZACION	MOBILIARIO DE HOSPITALIZACION	1.00		1.00
10	GERENCIA SUB-REGIONAL CHANKA	AGRICOLA Y PESQUERO	MOBILIARIO AGRICOLA Y PESQUERO	5.00		5.00
11	GERENCIA SUB-REGIONAL CHANKA	MAQUINARIA, VEHICULOS Y OTROS	AERONAVE	1.00		1.00
12	GERENCIA SUB-REGIONAL CHANKA	INSTRUMENTO DE MEDICION	EQUIPO INSTRUMENTOS DE MEDICION	4.00		4.00



13	GERENCIA SUB-REGIONAL CHANKA	OFICINA	MOBILIARIO DE OFICINA	155.00	155.00
14	GERENCIA SUB-REGIONAL CHANKA	SEGURIDAD INDUSTRIAL	EQUIPO DE SEGURIDAD INDUSTRIAL	9.00	9.00
15	GERENCIA SUB-REGIONAL CHANKA	OFICINA	CÓMPUTO	21.00	21.00
16	GERENCIA SUB-REGIONAL CHANKA	OFICINA	EQUIPO DE OFICINA	7.00	7.00
17	GERENCIA SUB-REGIONAL CHANKA	MAQUINARIA, VEHICULOS Y OTROS	VEHÍCULO	1.00	1.00
18	GERENCIA SUB-REGIONAL CHANKA	TELECOMUNICACIONES	EQUIPO DE TELECOMUNICACIONES	1.00	1.00
19	GERENCIA SUB-REGIONAL CHANKA	MAQUINARIA, VEHICULOS Y OTROS	EQUIPO OTRAS ESPECIALIDADES	25.00	25.00
20	GERENCIA SUB-REGIONAL CHANKA	MAQUINARIA, VEHICULOS Y OTROS	MOBILIARIO PARA TALLERES Y METALMECANICA	5.00	5.00
21	GERENCIA SUB-REGIONAL CHANKA	AGRICOLA Y PESQUERO	EQUIPO AGRICOLAS Y PESQUEROS	3.00	3.00
22	UNIDAD DE GESTION EDUCATIVA LOCAL AYMARAES - UGEL AYMARAES	COCINA Y COMEDOR	MOBILIARIO DE COCINA Y COMEDOR	31.00	31.00
23	UNIDAD DE GESTION EDUCATIVA LOCAL AYMARAES - UGEL AYMARAES	MAQUINARIA, VEHICULOS Y OTROS	VEHÍCULO	6.00	6.00
24	UNIDAD DE GESTION EDUCATIVA LOCAL AYMARAES - UGEL AYMARAES	HOSPITALIZACIÓN	EQUIPO DE HOSPITALIZACIÓN	16.00	16.00
25	UNIDAD DE GESTION EDUCATIVA LOCAL AYMARAES - UGEL AYMARAES	MAQUINARIA, VEHICULOS Y OTROS	MOBILIARIO PARA TALLERES Y METALMECANICA	131.00	131.00
26	UNIDAD DE GESTION EDUCATIVA LOCAL AYMARAES - UGEL AYMARAES	ELECTRICIDAD Y ELECTRONICA	EQUIPO DE ELECTRICIDAD Y ELECTRONICA	1,013.00	1,013.00
27	UNIDAD DE GESTION EDUCATIVA LOCAL AYMARAES - UGEL AYMARAES	MAQUINARIA, VEHICULOS Y OTROS	MAQUINA	23.00	23.00
28	UNIDAD DE GESTION EDUCATIVA LOCAL AYMARAES - UGEL AYMARAES	HOSPITALIZACIÓN	MOBILIARIO DE HOSPITALIZACIÓN	35.00	35.00



29	UNIDAD DE GESTION EDUCATIVA LOCAL AYMARAE - UGEL AYMARAE	CULTURA Y ARTE	EQUIPO DE CULTURA Y ARTE	371.00	0.00
30	UNIDAD DE GESTION EDUCATIVA LOCAL AYMARAE - UGEL AYMARAE	MAQUINARIA, VEHICULOS Y OTROS	EQUIPO OTRAS ESPECIALIDADES	391.00	391.00
31	UNIDAD DE GESTION EDUCATIVA LOCAL AYMARAE - UGEL AYMARAE	AIRE ACONDICIONADO Y REFRIGERACION	EQUIPO DE AIRE ACONDICIONADO Y REFRIGERACION	32.00	32.00
32	UNIDAD DE GESTION EDUCATIVA LOCAL AYMARAE - UGEL AYMARAE	ASEO Y LIMPIEZA	EQUIPO DE ASEO Y LIMPIEZAS	7.00	7.00
33	UNIDAD DE GESTION EDUCATIVA LOCAL AYMARAE - UGEL AYMARAE	COCINA Y COMEDOR	EQUIPO DE COCINA Y COMEDOR	63.00	63.00
34	DIRECCION SUB REGIONAL DE TRANSPORTES Y COMUNICACIONES CHANKA - ANDAHUAYLAS	HOSPITALIZACION	EQUIPO DE HOSPITALIZACION	7.00	0.00
35	DIRECCION SUB REGIONAL DE TRANSPORTES Y COMUNICACIONES CHANKA - ANDAHUAYLAS	OFICINA	MOBILIARIO DE OFICINA	1.00	0.00
36	DIRECCION SUB REGIONAL DE TRANSPORTES Y COMUNICACIONES CHANKA - ANDAHUAYLAS	ELECTRICIDAD Y ELECTRONICA	EQUIPO DE ELECTRICIDAD Y ELECTRONICA	15.00	0.00
37	DIRECCION SUB REGIONAL DE TRANSPORTES Y COMUNICACIONES CHANKA - ANDAHUAYLAS	ASEO Y LIMPIEZA	MOBILIARIO DE ASEO Y LIMPIEZA	2.00	0.00
38	DIRECCION SUB REGIONAL DE TRANSPORTES Y COMUNICACIONES CHANKA - ANDAHUAYLAS	AGRICOLA Y PESQUERO	MOBILIARIO AGRICOLA Y PESQUERO	1.00	0.00
39	DIRECCION SUB REGIONAL DE TRANSPORTES Y COMUNICACIONES CHANKA - ANDAHUAYLAS	AGRICOLA Y PESQUERO	EQUIPO AGRICOLAS Y PESQUEROS	26.00	0.00



40	DIRECCION SUB REGIONAL DE TRANSPORTES Y COMUNICACIONES CHANKA - ANDAHUAYLAS	INSTRUMENTO DE MEDICION	EQUIPO INSTRUMENTOS DE MEDICION	31.00	0.00
41	DIRECCION REGIONAL DE SALUD APURIMAC I	OFICINA	MOBILIARIO DE OFICINA	108.00	108.00
42	DIRECCION REGIONAL DE SALUD APURIMAC I	HOSPITALIZACION	MOBILIARIO DE HOSPITALIZACION	20.00	20.00
43	DIRECCION REGIONAL DE SALUD APURIMAC I	TRANSPORTE TERRESTRE; REPUESTOS Y ACCESORIOS	AUTOMOVILES Y CAMIONETAS : REPUESTOS, ACCESORIOS Y MATERIALES	1.00	1.00
44	DIRECCION REGIONAL DE SALUD APURIMAC I	ELECTRICIDAD Y ELECTRONICA	EQUIPO DE ELECTRICIDAD Y ELECTRONICA	15.00	15.00
45	DIRECCION REGIONAL DE SALUD APURIMAC I	OFICINA	EQUIPO DE OFICINA	8.00	8.00
46	DIRECCION REGIONAL DE SALUD APURIMAC I	DEPORTES Y RECREACION : IMPLEMENTOS	EQUIPOS DE LOCOMOCION INFANTIL Y BICICLETAS	1.00	1.00
47	DIRECCION REGIONAL DE SALUD APURIMAC I	COCINA, COMEDOR, CAFETERIA : REPUESTOS Y ACCESORIOS	ARTEFACTOS ELECTRODOMESTICOS : REPUESTOS Y ACCESORIOS	13.00	13.00
48	DIRECCION REGIONAL DE SALUD APURIMAC I	SEGURIDAD: REPUESTOS, ACCESORIOS Y PROTECTORES	RPTOS. Y ACCESORIOS PARA EXTINGUIDORES Y EQ. CONTRA INCENDIO	2.00	2.00
49	UNIDAD DE GESTION EDUCATIVA LOCAL COTABAMBA - UGEL COTABAMBA	COMBUSTIBLES, CARBURANTES, LUBRICANTES Y AFINES	COMBUSTIBLES Y CARBURANTES	2,403.00	2,403.00
50	DIRECCION SUBREGIONAL AGRARIA DE ANDAHUAYLAS	AGRICOLA Y PESQUERO	EQUIPO AGRICOLAS Y PESQUEROS	364.00	50.00
51	DIRECCION SUBREGIONAL AGRARIA DE ANDAHUAYLAS	MAQUINARIA, VEHICULOS Y OTROS	VEHICULO	76.00	54.00
52	DIRECCION SUBREGIONAL AGRARIA DE ANDAHUAYLAS	ELECTRICIDAD Y ELECTRONICA	EQUIPO DE ELECTRICIDAD Y ELECTRONICA	41.00	15.00
53	DIRECCION SUBREGIONAL AGRARIA DE ANDAHUAYLAS	MAQUINARIA, VEHICULOS Y OTROS	EQUIPO OTRAS ESPECIALIDADES	139.00	16.00
54	DIRECCION SUBREGIONAL AGRARIA DE ANDAHUAYLAS	OFICINA	MOBILIARIO DE OFICINA	1,023.00	0.00
55	UNIDAD DE GESTION EDUCATIVA LOCAL GRAU - UGEL GRAU	TELECOMUNICACIONES	EQUIPO DE TELECOMUNICACIONES	32,132.00	6.00



56	UNIDAD DE GESTION EDUCATIVA LOCAL GRAU - UGEL GRAU	CULTURA Y ARTE	MOBILIARIO DE CULTURA Y ARTE	2.00	0.00
57	UNIDAD DE GESTION EDUCATIVA LOCAL GRAU - UGEL GRAU	BIENES DE ACTIVO FIJO NO CATALOGADOS POR SBN	BIENES MUEBLES NO ADMINISTRADOS POR SBN	52.00	0.00
58	UNIDAD DE GESTION EDUCATIVA LOCAL GRAU - UGEL GRAU	MAQUINARIA, VEHICULOS Y OTROS	MAQUINARIA PESADA	3.00	0.00
59	UNIDAD DE GESTION EDUCATIVA LOCAL GRAU - UGEL GRAU	MAQUINARIA, VEHICULOS Y OTROS	MAQUINA	31.00	0.00
60	UNIDAD DE GESTION EDUCATIVA LOCAL GRAU - UGEL GRAU	RECREACION Y DEPORTE	EQUIPO DE RECREACION Y DEPORTE	751.00	0.00
61	UNIDAD DE GESTION EDUCATIVA LOCAL GRAU - UGEL GRAU	BIENES DE ACTIVO FIJO NO CATALOGADOS POR SBN	INTANGIBLES	55.00	0.00
62	UNIDAD DE GESTION EDUCATIVA LOCAL GRAU - UGEL GRAU	HOSPITALIZACIÓN	MOBILIARIO DE HOSPITALIZACIÓN	45.00	0.00
63	UNIDAD DE GESTION EDUCATIVA LOCAL GRAU - UGEL GRAU	MAQUINARIA, VEHICULOS Y OTROS	MOBILIARIO PARA TALLERES Y METALMECANICA	25.00	0.00
64	UNIDAD DE GESTION EDUCATIVA LOCAL GRAU - UGEL GRAU	MAQUINARIA, VEHICULOS Y OTROS	EQUIPO OTRAS ESPECIALIDADES	2.00	0.00
65	UNIDAD DE GESTION EDUCATIVA LOCAL GRAU - UGEL GRAU	RECREACION Y DEPORTE	MOBILIARIO DE RECREACION Y DEPORTE	105.00	0.00
66	UNIDAD DE GESTION EDUCATIVA LOCAL GRAU - UGEL GRAU	SEGURIDAD INDUSTRIAL	EQUIPO DE SEGURIDAD INDUSTRIAL	20.00	0.00
67	UNIDAD DE GESTION EDUCATIVA LOCAL GRAU - UGEL GRAU	COCINA Y COMEDOR	MOBILIARIO DE COCINA Y COMEDOR	16.00	0.00
68	UNIDAD DE GESTION EDUCATIVA LOCAL GRAU - UGEL GRAU	OFICINA	CÓMPUTO	9,927.00	8.00
69	UNIDAD DE GESTION EDUCATIVA LOCAL GRAU - UGEL GRAU	ELECTRICIDAD Y ELECTRÓNICA	EQUIPO DE ELECTRICIDAD Y ELECTRÓNICA	678.00	3.00
70	UNIDAD DE GESTION EDUCATIVA LOCAL GRAU - UGEL GRAU	INSTRUMENTO DE MEDICION	EQUIPO INSTRUMENTOS DE MEDICION	40.00	0.00
71	UNIDAD DE GESTION EDUCATIVA LOCAL GRAU - UGEL GRAU	HOSPITALIZACIÓN	EQUIPO DE HOSPITALIZACIÓN	55.00	4.00
72	UNIDAD DE GESTION EDUCATIVA LOCAL GRAU - UGEL GRAU	CULTURA Y ARTE	EQUIPO DE CULTURA Y ARTE	89.00	0.00
73	UNIDAD DE GESTION EDUCATIVA LOCAL GRAU - UGEL GRAU	OFICINA	EQUIPO DE OFICINA	225.00	2.00
74	UNIDAD DE GESTION EDUCATIVA LOCAL GRAU - UGEL GRAU	OFICINA	MOBILIARIO DE OFICINA	999.00	22.00



75	UNIDAD DE GESTION EDUCATIVA LOCAL GRAU - UGEL GRAU	AIRE ACONDICIONADO Y REFRIGERACION	EQUIPO DE AIRE ACONDICIONADO Y REFRIGERACION	9.00	0.00
76	UNIDAD DE GESTION EDUCATIVA LOCAL GRAU - UGEL GRAU	BIENES DE ACTIVO FIJO NO CATALOGADOS POR SBN	BIENES ACTIVOS FIJOS PRE FABRICADOS	11.00	0.00
77	UNIDAD DE GESTION EDUCATIVA LOCAL GRAU - UGEL GRAU	COCINA Y COMEDOR	EQUIPO DE COCINA Y COMEDOR	51.00	0.00
78	UNIDAD DE GESTION EDUCATIVA LOCAL GRAU - UGEL GRAU	ASEO Y LIMPIEZA	EQUIPO DE ASEO Y LIMPIEZAS	8.00	0.00
79	DIRECCION REGIONAL AGRARIA DE APURIMAC	ELECTRICIDAD Y ELECTRONICA	EQUIPO DE ELECTRICIDAD Y ELECTRONICA	204.00	204.00
80	DIRECCION REGIONAL AGRARIA DE APURIMAC	SEGURIDAD INDUSTRIAL	EQUIPO DE SEGURIDAD INDUSTRIAL	7.00	7.00
81	DIRECCION REGIONAL AGRARIA DE APURIMAC	ASEO Y LIMPIEZA	EQUIPO DE ASEO Y LIMPIEZAS	6.00	6.00
82	DIRECCION REGIONAL AGRARIA DE APURIMAC	AIRE ACONDICIONADO Y REFRIGERACION	EQUIPO DE AIRE ACONDICIONADO Y REFRIGERACION	25.00	25.00
83	DIRECCION REGIONAL AGRARIA DE APURIMAC	AGRICOLA Y PESQUERO	MOBILIARIO AGRICOLA Y PESQUERO	54.00	54.00
84	DIRECCION REGIONAL AGRARIA DE APURIMAC	CULTURA Y ARTE	EQUIPO DE CULTURA Y ARTE	5.00	5.00
85	DIRECCION REGIONAL AGRARIA DE APURIMAC	MAQUINARIA, VEHICULOS Y OTROS	MOBILIARIO PARA TALLERES Y METALMECANICA	22.00	22.00
86	DIRECCION REGIONAL AGRARIA DE APURIMAC	OFICINA	COMPUTO	748.00	748.00
87	DIRECCION REGIONAL AGRARIA DE APURIMAC	MAQUINARIA, VEHICULOS Y OTROS	VEHICULO	134.00	134.00
88	DIRECCION REGIONAL AGRARIA DE APURIMAC	HOSPITALIZACION	MOBILIARIO DE HOSPITALIZACION	6.00	6.00
89	DIRECCION REGIONAL AGRARIA DE APURIMAC	HOSPITALIZACION	EQUIPO DE HOSPITALIZACION	7.00	7.00
90	DIRECCION REGIONAL AGRARIA DE APURIMAC	MAQUINARIA, VEHICULOS Y OTROS	AERONAVE	1.00	1.00
91	DIRECCION REGIONAL AGRARIA DE APURIMAC	AGRICOLA Y PESQUERO	EQUIPO AGRICOLAS Y PESQUEROS	116.00	116.00
92	DIRECCION REGIONAL AGRARIA DE APURIMAC	INSTRUMENTO DE MEDICION	EQUIPO INSTRUMENTOS DE MEDICION	43.00	43.00



93	DIRECCION REGIONAL AGRARIA DE APURIMAC	TELECOMUNICACIONES	EQUIPO DE TELECOMUNICACIONES	190.00	190.00	190.00
94	DIRECCION REGIONAL AGRARIA DE APURIMAC	OFICINA	MOBILIARIO DE OFICINA	1,321.00	1,321.00	1,321.00
95	DIRECCION REGIONAL AGRARIA DE APURIMAC	COCINA Y COMEDOR	EQUIPO DE COCINA Y COMEDOR	16.00	16.00	16.00
96	DIRECCION REGIONAL AGRARIA DE APURIMAC	MAQUINARIA, VEHICULOS Y OTROS	MÁQUINA	35.00	35.00	35.00
97	DIRECCION REGIONAL AGRARIA DE APURIMAC	OFICINA	EQUIPO DE OFICINA	147.00	147.00	147.00
98	DIRECCION REGIONAL AGRARIA DE APURIMAC	MAQUINARIA, VEHICULOS Y OTROS	EQUIPO OTRAS ESPECIALIDADES	40.00	40.00	40.00
99	DIRECCION REGIONAL AGRARIA DE APURIMAC	MAQUINARIA, VEHICULOS Y OTROS	MAQUINARIA PESADA	30.00	30.00	30.00
100	DIRECCION REGIONAL DE TRANSPORTES Y COMUNICACIONES APURIMAC	TELECOMUNICACIONES	EQUIPO DE TELECOMUNICACIONES	559.00	559.00	39.00
101	DIRECCION REGIONAL DE TRANSPORTES Y COMUNICACIONES APURIMAC	AGRICOLA Y PESQUERO	MOBILIARIO AGRICOLA Y PESQUERO	11.00	11.00	0.00
102	DIRECCION REGIONAL DE TRANSPORTES Y COMUNICACIONES APURIMAC	SEGURIDAD INDUSTRIAL	EQUIPO DE SEGURIDAD INDUSTRIAL	16.00	16.00	4.00
103	DIRECCION REGIONAL DE TRANSPORTES Y COMUNICACIONES APURIMAC	AIRE ACONDICIONADO Y REFRIGERACION	EQUIPO DE AIRE ACONDICIONADO Y REFRIGERACION	5.00	5.00	2.00
104	DIRECCION REGIONAL DE TRANSPORTES Y COMUNICACIONES APURIMAC	INSTRUMENTO DE MEDICION	EQUIPO INSTRUMENTOS DE MEDICION	119.00	119.00	1.00
105	DIRECCION REGIONAL DE TRANSPORTES Y COMUNICACIONES APURIMAC	MAQUINARIA, VEHICULOS Y OTROS	AERONAVE	1.00	1.00	0.00
106	DIRECCION REGIONAL DE TRANSPORTES Y COMUNICACIONES APURIMAC	OFICINA	EQUIPO DE OFICINA	167.00	167.00	2.00
107	DIRECCION REGIONAL DE TRANSPORTES Y COMUNICACIONES APURIMAC	MAQUINARIA, VEHICULOS Y OTROS	EQUIPO OTRAS ESPECIALIDADES	123.00	123.00	8.00



108	DIRECCION REGIONAL DE TRANSPORTES Y COMUNICACIONES APURIMAC	COCINA Y COMEDOR	EQUIPO DE COCINA Y COMEDOR	2.00	0.00
109	DIRECCION REGIONAL DE TRANSPORTES Y COMUNICACIONES APURIMAC	HOSPITALIZACION	MOBILIARIO DE HOSPITALIZACION	8.00	1.00
110	DIRECCION REGIONAL DE TRANSPORTES Y COMUNICACIONES APURIMAC	MAQUINARIA, VEHICULOS Y OTROS	MAQUINARIA PESADA	18.00	8.00
111	DIRECCION REGIONAL DE TRANSPORTES Y COMUNICACIONES APURIMAC	COCINA Y COMEDOR	MOBILIARIO DE COCINA Y COMEDOR	1.00	0.00
112	DIRECCION REGIONAL DE TRANSPORTES Y COMUNICACIONES APURIMAC	AGRICOLA Y PESQUERO	EQUIPO AGRICOLAS Y PESQUEROS	10.00	3.00
113	DIRECCION REGIONAL DE TRANSPORTES Y COMUNICACIONES APURIMAC	MAQUINARIA, VEHICULOS Y OTROS	MOBILIARIO PARA TALLERES Y METALMECANICA	33.00	21.00
114	DIRECCION REGIONAL DE TRANSPORTES Y COMUNICACIONES APURIMAC	HOSPITALIZACION	EQUIPO DE HOSPITALIZACION	4.00	0.00
115	DIRECCION REGIONAL DE TRANSPORTES Y COMUNICACIONES APURIMAC	OFICINA	MOBILIARIO DE OFICINA	1,184.00	56.00
116	DIRECCION REGIONAL DE TRANSPORTES Y COMUNICACIONES APURIMAC	OFICINA	COMPUTO	832.00	16.00
117	DIRECCION REGIONAL DE TRANSPORTES Y COMUNICACIONES APURIMAC	ASEO Y LIMPIEZA	EQUIPO DE ASEO Y LIMPIEZAS	2.00	0.00
118	DIRECCION REGIONAL DE TRANSPORTES Y COMUNICACIONES APURIMAC	ELECTRICIDAD Y ELECTRONICA	EQUIPO DE ELECTRICIDAD Y ELECTRONICA	319.00	2.00
119	DIRECCION REGIONAL DE TRANSPORTES Y COMUNICACIONES APURIMAC	MAQUINARIA, VEHICULOS Y OTROS	VEHICULO	15.00	3.00
120	DIRECCION REGIONAL DE TRANSPORTES Y COMUNICACIONES APURIMAC	MAQUINARIA, VEHICULOS Y OTROS	MAQUINA	86.00	15.00



121	GOBIERNO REGIONAL DE APURIMAC - UNIDAD EJECUTORA GERENCIA SUB REGIONAL DE COTABAMBA	TUBOS, CONEXIONES Y ACCESORIOS INC: MANGUERAS Y EMPAQUETADURAS	TUBOS	20.00	15.00
122	PRO DESARROLLO APURIMAC	BIENES DE ACTIVO FIJO NO CATALOGADOS POR SBN	BIENES INMUEBLES	1.00	1.00
123	GOB. REG. APURIMAC - RED DE SALUD ANTABAMBA	COMBUSTIBLES, LUBRICANTES Y AFINES	COMBUSTIBLES Y CARBURANTES	7,016.00	7,016.00
124	GOB. REG. APURIMAC - RED DE SALUD GRAU	INSTRUMENTO DE MEDICION	EQUIPO INSTRUMENTOS DE MEDICION	1,484.00	40.00
125	GOB. REG. APURIMAC - RED DE SALUD GRAU	SEGURIDAD INDUSTRIAL	EQUIPO DE SEGURIDAD INDUSTRIAL	20.00	0.00
126	GOB. REG. APURIMAC - RED DE SALUD GRAU	ELECTRICIDAD Y ELECTRONICA	EQUIPO DE ELECTRICIDAD Y ELECTRONICA	439.00	10.00
127	GOB. REG. APURIMAC - RED DE SALUD GRAU	TELECOMUNICACIONES	EQUIPO DE TELECOMUNICACIONES	252.00	15.00
128	GOB. REG. APURIMAC - RED DE SALUD GRAU	AGRICOLA Y PESQUERO	EQUIPO AGRICOLAS Y PESQUEROS	1.00	0.00
129	GOB. REG. APURIMAC - RED DE SALUD GRAU	MAQUINARIA, VEHICULOS Y OTROS	MOBILIARIO PARA TALLERES Y METALMECANICA	77.00	0.00
130	GOB. REG. APURIMAC - RED DE SALUD GRAU	BIENES DE ACTIVO FIJO NO CATALOGADOS POR SBN	INTANGIBLES	6.00	0.00
131	GOB. REG. APURIMAC - RED DE SALUD GRAU	OFICINA	EQUIPO DE OFICINA	112.00	4.00
132	GOB. REG. APURIMAC - RED DE SALUD GRAU	HOSPITALIZACIÓN	MOBILIARIO DE HOSPITALIZACIÓN	1,735.00	0.00
133	GOB. REG. APURIMAC - RED DE SALUD GRAU	MAQUINARIA, VEHICULOS Y OTROS	EQUIPO OTRAS ESPECIALIDADES	72.00	0.00
134	GOB. REG. APURIMAC - RED DE SALUD GRAU	COCINA Y COMEDOR	MOBILIARIO DE COCINA Y COMEDOR	2.00	0.00
135	GOB. REG. APURIMAC - RED DE SALUD GRAU	OFICINA	MOBILIARIO DE OFICINA	2,345.00	85.00
136	GOB. REG. APURIMAC - RED DE SALUD GRAU	MAQUINARIA, VEHICULOS Y OTROS	MAQUINA	2.00	0.00
137	GOB. REG. APURIMAC - RED DE SALUD GRAU	AIRE ACONDICIONADO Y REFRIGERACION	EQUIPO DE AIRE ACONDICIONADO Y REFRIGERACION	1,300.00	3.00



138	GOB. REG. APURIMAC - RED DE SALUD GRAU	COCINA Y COMEDOR	EQUIPO DE COCINA Y COMEDOR	103.00	5.00
139	GOB. REG. APURIMAC - RED DE SALUD GRAU	MAQUINARIA, VEHICULOS Y OTROS	VEHICULO	57.00	0.00
140	GOB. REG. APURIMAC - RED DE SALUD GRAU	MAQUINARIA, VEHICULOS Y OTROS	MAQUINARIA PESADA	7.00	0.00
141	GOB. REG. APURIMAC - RED DE SALUD GRAU	OFICINA	CÓMPUTO	738.00	17.00
142	GOB. REG. APURIMAC - RED DE SALUD GRAU	ASEO Y LIMPIEZA	EQUIPO DE ASEO Y LIMPIEZAS	4.00	0.00
143	GOB. REG. APURIMAC - RED DE SALUD AYMARAES	HOSPITALIZACION	MOBILIARIO DE HOSPITALIZACION	40.00	40.00
144	GOB. REG. APURIMAC - RED DE SALUD AYMARAES	OFICINA	CÓMPUTO	62.00	62.00
145	GOB. REG. APURIMAC - RED DE SALUD AYMARAES	OFICINA	EQUIPO DE OFICINA	7.00	7.00
146	GOB. REG. APURIMAC - RED DE SALUD AYMARAES	OFICINA	MOBILIARIO DE OFICINA	212.00	212.00
147	GOB. REG. APURIMAC - RED DE SALUD AYMARAES	MAQUINARIA, VEHICULOS Y OTROS	MOBILIARIO PARA TALLERES Y METALMECANICA	6.00	6.00
148	GOB. REG. APURIMAC - RED DE SALUD AYMARAES	COCINA Y COMEDOR	MOBILIARIO DE COCINA Y COMEDOR	2.00	2.00
149	GOB. REG. APURIMAC - RED DE SALUD AYMARAES	SEGURIDAD INDUSTRIAL	EQUIPO DE SEGURIDAD INDUSTRIAL	14.00	14.00
150	GOB. REG. APURIMAC - RED DE SALUD AYMARAES	INSTRUMENTO DE MEDICION	EQUIPO INSTRUMENTOS DE MEDICION	29.00	29.00
151	GOB. REG. APURIMAC - RED DE SALUD AYMARAES	COCINA Y COMEDOR	EQUIPO DE COCINA Y COMEDOR	11.00	11.00
152	GOB. REG. APURIMAC - RED DE SALUD AYMARAES	ELECTRICIDAD Y ELECTRONICA	EQUIPO DE ELECTRICIDAD Y ELECTRONICA	67.00	67.00
153	GOB. REG. APURIMAC - RED DE SALUD AYMARAES	AIRE ACONDICIONADO Y REFRIGERACION	EQUIPO DE AIRE ACONDICIONADO Y REFRIGERACION	19.00	19.00
154	GOB. REG. APURIMAC - RED DE SALUD AYMARAES	HOSPITALIZACION	EQUIPO DE HOSPITALIZACION	109.00	109.00
155	GOB. REG. APURIMAC - RED DE SALUD AYMARAES	TELECOMUNICACIONES	EQUIPO DE TELECOMUNICACIONES	27.00	27.00



156	GOB. REG. APURIMAC - RED DE SALUD AYMARAE	ASEO Y LIMPIEZA	EQUIPO DE ASEO Y LIMPIEZAS	3.00	3.00
157	GOB. REG. APURIMAC - RED DE SALUD COTABAMBAS	HOSPITALIZACIÓN	EQUIPO DE HOSPITALIZACIÓN	92.00	92.00
158	GOB. REG. APURIMAC - RED DE SALUD COTABAMBAS	OFICINA	CÓMPUTO	114.00	114.00
159	GOB. REG. APURIMAC - RED DE SALUD COTABAMBAS	OFICINA	MOBILIARIO DE OFICINA	155.00	155.00
160	GOB. REG. APURIMAC - RED DE SALUD COTABAMBAS	OFICINA	EQUIPO DE OFICINA	3.00	3.00
161	GOB. REG. APURIMAC - RED DE SALUD COTABAMBAS	INSTRUMENTO DE MEDICION	EQUIPO INSTRUMENTOS DE MEDICION	226.00	226.00
162	GOB. REG. APURIMAC - RED DE SALUD COTABAMBAS	MAQUINARIA, VEHICULOS Y OTROS	VEHICULO	4.00	4.00
163	GOB. REG. APURIMAC - RED DE SALUD COTABAMBAS	TELECOMUNICACIONES	EQUIPO DE TELECOMUNICACIONES	3.00	3.00
164	GOB. REG. APURIMAC - RED DE SALUD COTABAMBAS	MAQUINARIA, VEHICULOS Y OTROS	MAQUINA	1.00	1.00
165	GOB. REG. APURIMAC - RED DE SALUD COTABAMBAS	ELECTRICIDAD Y ELECTRÓNICA	EQUIPO DE ELECTRICIDAD Y ELECTRÓNICA	29.00	29.00
166	GOB. REG. APURIMAC - RED DE SALUD COTABAMBAS	HOSPITALIZACIÓN	MOBILIARIO DE HOSPITALIZACIÓN	120.00	120.00
167	GOB. REG. APURIMAC - RED DE SALUD COTABAMBAS	MAQUINARIA, VEHICULOS Y OTROS	EQUIPO OTRAS ESPECIALIDADES	3.00	3.00
168	GOB. REG. APURIMAC - RED DE SALUD ABANCAY	OFICINA	EQUIPO DE OFICINA	126.00	126.00
169	GOB. REG. APURIMAC - RED DE SALUD ABANCAY	HOSPITALIZACIÓN	EQUIPO DE HOSPITALIZACIÓN	4,249.00	4,249.00
170	GOB. REG. APURIMAC - RED DE SALUD ABANCAY	ASEO Y LIMPIEZA	EQUIPO DE ASEO Y LIMPIEZAS	11.00	11.00
171	GOB. REG. APURIMAC - RED DE SALUD ABANCAY	ELECTRICIDAD Y ELECTRÓNICA	EQUIPO DE ELECTRICIDAD Y ELECTRÓNICA	13.00	13.00
172	GOB. REG. APURIMAC - RED DE SALUD ABANCAY	TELECOMUNICACIONES	EQUIPO DE TELECOMUNICACIONES	1,687.00	1,687.00
173	GOB. REG. APURIMAC - RED DE SALUD ABANCAY	INSTRUMENTO DE MEDICION	EQUIPO INSTRUMENTOS DE MEDICION	2,189.00	2,189.00
174	GOB. REG. APURIMAC - RED DE SALUD ABANCAY	HOSPITALIZACIÓN	MOBILIARIO DE HOSPITALIZACIÓN	7,635.00	7,635.00



175	GOB. REG. APURIMAC - RED DE SALUD ABANCAY	OFICINA	MOBILIARIO DE OFICINA	714.00	714.00	714.00
176	GOB. REG. APURIMAC - RED DE SALUD ABANCAY	SEGURIDAD INDUSTRIAL	EQUIPO DE SEGURIDAD INDUSTRIAL	12.00	12.00	12.00
177	GOB. REG. APURIMAC - RED DE SALUD ABANCAY	MAQUINARIA, VEHICULOS Y OTROS	VEHICULO	184.00	184.00	184.00
178	GOB. REG. APURIMAC - RED DE SALUD ABANCAY	AIRE ACONDICIONADO Y REFRIGERACION	EQUIPO DE AIRE ACONDICIONADO Y REFRIGERACION	2.00	2.00	2.00
179	GOB. REG. APURIMAC - RED DE SALUD ABANCAY	OFICINA	CÓMPUTO	1,184.00	1,184.00	1,184.00
180	UNIDAD DE GESTION EDUCATIVA LOCAL ANTABAMBA - UGEL ANTABAMBA	COMBUSTIBLES, LUBRICANTES Y AFINES	COMBUSTIBLES Y CARBURANTES	788.00	788.00	788.00
181	DIRECCION REGIONAL DE EDUCACION APURIMAC	OFICINA	EQUIPO DE OFICINA	782.00	782.00	11.00
182	DIRECCION REGIONAL DE EDUCACION APURIMAC	OFICINA	CÓMPUTO	348.00	348.00	10.00
183	DIRECCION REGIONAL DE EDUCACION APURIMAC	OFICINA	MOBILIARIO DE OFICINA	839.00	839.00	9.00
184	DIRECCION DE SALUD VIRGEN DE COCHARCAS - CHINCHEROS	COCINA Y COMEDOR	EQUIPO DE COCINA Y COMEDOR	3.00	3.00	3.00
185	DIRECCION DE SALUD VIRGEN DE COCHARCAS - CHINCHEROS	HOSPITALIZACION	EQUIPO DE HOSPITALIZACION	132.00	132.00	132.00
186	DIRECCION DE SALUD VIRGEN DE COCHARCAS - CHINCHEROS	HOSPITALIZACION	MOBILIARIO DE HOSPITALIZACION	41.00	41.00	41.00
187	DIRECCION DE SALUD VIRGEN DE COCHARCAS - CHINCHEROS	ELECTRICIDAD Y ELECTRONICA	EQUIPO DE ELECTRICIDAD Y ELECTRONICA	64.00	64.00	64.00
188	DIRECCION DE SALUD VIRGEN DE COCHARCAS - CHINCHEROS	OFICINA	CÓMPUTO	80.00	80.00	80.00
189	DIRECCION DE SALUD VIRGEN DE COCHARCAS - CHINCHEROS	SEGURIDAD INDUSTRIAL	EQUIPO DE SEGURIDAD INDUSTRIAL	6.00	6.00	6.00
190	DIRECCION DE SALUD VIRGEN DE COCHARCAS - CHINCHEROS	TELECOMUNICACIONES	EQUIPO DE TELECOMUNICACIONES	8.00	8.00	8.00
191	DIRECCION DE SALUD VIRGEN DE COCHARCAS - CHINCHEROS	OFICINA	MOBILIARIO DE OFICINA	104.00	104.00	104.00
192	DIRECCION DE SALUD VIRGEN DE COCHARCAS - CHINCHEROS	INSTRUMENTO DE MEDICION	EQUIPO INSTRUMENTOS DE MEDICION	15.00	15.00	15.00



193	DIRECCION DE SALUD VIRGEN DE COCHARCAS - CHINCHEROS	AIRE ACONDICIONADO Y REFRIGERACION	EQUIPO DE AIRE ACONDICIONADO Y REFRIGERACION	16.00	16.00
194	UNIDAD DE GESTION EDUCATIVA LOCAL ABANCAY - UGEL ABANCAY	OFICINA	MOBILIARIO DE OFICINA	0.00	0.00
195	HOSPITAL SUB REGIONAL DE ANDAHUAYLAS	COCINA Y COMEDOR	EQUIPO DE COCINA Y COMEDOR	6.00	6.00
196	HOSPITAL SUB REGIONAL DE ANDAHUAYLAS	MAQUINARIA, VEHICULOS Y OTROS	MOBILIARIO PARA TALLERES Y METALMECANICA	7.00	3.00
197	HOSPITAL SUB REGIONAL DE ANDAHUAYLAS	HOSPITALIZACION	EQUIPO DE HOSPITALIZACION	116.00	40.00
198	HOSPITAL SUB REGIONAL DE ANDAHUAYLAS	INSTRUMENTO DE MEDICION	EQUIPO INSTRUMENTOS DE MEDICION	28.00	28.00
199	HOSPITAL SUB REGIONAL DE ANDAHUAYLAS	ELECTRICIDAD Y ELECTRONICA	EQUIPO DE ELECTRICIDAD Y ELECTRONICA	30.00	30.00
200	HOSPITAL SUB REGIONAL DE ANDAHUAYLAS	SEGURIDAD INDUSTRIAL	EQUIPO DE SEGURIDAD INDUSTRIAL	1.00	1.00
201	HOSPITAL SUB REGIONAL DE ANDAHUAYLAS	OFICINA	EQUIPO DE OFICINA	157.00	25.00
202	HOSPITAL SUB REGIONAL DE ANDAHUAYLAS	RECREACION Y DEPORTE	EQUIPO DE RECREACION Y DEPORTE	20.00	19.00
203	HOSPITAL SUB REGIONAL DE ANDAHUAYLAS	OFICINA	CÓMPUTO	157.00	42.00
204	HOSPITAL SUB REGIONAL DE ANDAHUAYLAS	ASEO Y LIMPIEZA	EQUIPO DE ASEO Y LIMPIEZAS	1.00	1.00
205	HOSPITAL SUB REGIONAL DE ANDAHUAYLAS	MAQUINARIA, VEHICULOS Y OTROS	EQUIPO OTRAS ESPECIALIDADES	7.00	3.00
206	HOSPITAL SUB REGIONAL DE ANDAHUAYLAS	RECREACION Y DEPORTE	MOBILIARIO DE RECREACION Y DEPORTE	20.00	1.00
207	HOSPITAL SUB REGIONAL DE ANDAHUAYLAS	TELECOMUNICACIONES	EQUIPO DE TELECOMUNICACIONES	9.00	9.00
208	HOSPITAL SUB REGIONAL DE ANDAHUAYLAS	MAQUINARIA, VEHICULOS Y OTROS	MAQUINA	7.00	1.00
209	HOSPITAL SUB REGIONAL DE ANDAHUAYLAS	OFICINA	MOBILIARIO DE OFICINA	157.00	90.00
210	HOSPITAL SUB REGIONAL DE ANDAHUAYLAS	HOSPITALIZACION	MOBILIARIO DE HOSPITALIZACION	116.00	74.00



211	HOSPITAL SUB REGIONAL DE ANDAHUAYLAS	AIRE ACONDICIONADO Y REFRIGERACION	EQUIPO DE AIRE ACONDICIONADO Y REFRIGERACION	8.00	8.00
212	UNIDAD DE GESTION EDUCATIVA LOCAL HUANCARAMA - UGEL HUANCARAMA	PROCESAMIENTO AUTOMATICO DE DATOS: REPUESTOS Y ACCESORIOS	PROCESAMIENTO AUTOMATICO DE DATOS: REPUESTOS Y ACCESORIOS	15.00	5.00
213	UNIDAD DE GESTION EDUCATIVA LOCAL HUANCARAMA - UGEL HUANCARAMA	PAPELERIA EN GENERAL Y UTILES, MATERIALES DE OFICINA	ARCHIVADORES, PROTECTORES Y PORTADOCUMENTOS	2,147.00	311.00
214	UNIDAD DE GESTION EDUCATIVA LOCAL HUANCARAMA - UGEL HUANCARAMA	VESTUARIO, ZAPATERIA Y ACCESORIOS, TALABARERIA Y MATERIALES TEXTILES	MALETAS, MALETINES, ESTUCHES Y AFINES	346.00	200.00
215	UNIDAD DE GESTION EDUCATIVA LOCAL HUANCARAMA - UGEL HUANCARAMA	COMUNICACIONES Y TELECOMUNICACIONES: REPUESTOS Y ACCESORIOS	TELECOMUNICACIONES: ACCESORIOS	31.00	0.00
216	UNIDAD DE GESTION EDUCATIVA LOCAL HUANCARAMA - UGEL HUANCARAMA	IMPRESION, ENCUADERNACION Y PUBLICACION : MATERIALES	EMPASTE Y ENCUADERNACION: MATERIALES	722.00	722.00
217	UNIDAD DE GESTION EDUCATIVA LOCAL HUANCARAMA - UGEL HUANCARAMA	ASEO, LIMPIEZA Y TOCADOR : REPUESTOS, ACCESORIOS, UTILES Y MATERIALES	IMPLEMENTOS Y MEDIOS PARA EL ASEO	4,981.00	1,397.00
218	UNIDAD DE GESTION EDUCATIVA LOCAL HUANCARAMA - UGEL HUANCARAMA	CULTURA, ARTE, DIBUJO, INGENIERIA Y CARTOGRAFIA	CULTURA, ARTE, DIBUJO, INGENIERIA Y CARTOGRAFIA: MATERIALES	3,855.00	3,735.00
219	UNIDAD DE GESTION EDUCATIVA LOCAL HUANCARAMA - UGEL HUANCARAMA	COCINA Y COMEDOR	MOBILIARIO DE COCINA Y COMEDOR	73.00	0.00
220	UNIDAD DE GESTION EDUCATIVA LOCAL HUANCARAMA - UGEL HUANCARAMA	ENSERES Y ACCESORIOS : INCLUYE AULAS Y TALLERES	ENSERES Y ACCESORIOS DE METAL	3.00	0.00
221	UNIDAD DE GESTION EDUCATIVA LOCAL HUANCARAMA - UGEL HUANCARAMA	BIENES IMPRESOS : FORMATOS, FORMULARIOS Y SIMILARES IMPRESOS	MAPAS, CARTAS Y AFINES	2.00	0.00
222	UNIDAD DE GESTION EDUCATIVA LOCAL HUANCARAMA - UGEL HUANCARAMA	PAPELERIA EN GENERAL Y UTILES, MATERIALES DE OFICINA	CARTONES Y CARTULINAS	45,505.00	20,623.00
223	UNIDAD DE GESTION EDUCATIVA LOCAL HUANCARAMA - UGEL HUANCARAMA	EQUIPO DE CAMPAÑA, ROPA DE CAMA, COLCHONES, FUNDAS Y SIMILARES	ROPAS DE CAMA	30.00	0.00



224	UNIDAD DE GESTION EDUCATIVA LOCAL HUANCARAMA - UGEL HUANCARAMA	VESTUARIO, ZAPATERIA Y ACCESORIOS, TALABARTERIA Y MATERIALES TEXTILES	VESTUARIO	124.00	124.00
225	UNIDAD DE GESTION EDUCATIVA LOCAL HUANCARAMA - UGEL HUANCARAMA	ELECTRICIDAD E ILUMINACION: MATERIALES Y ACCESORIOS	ILUMINACION: ARTICULOS Y ACCESORIOS	24.00	15.00
226	UNIDAD DE GESTION EDUCATIVA LOCAL HUANCARAMA - UGEL HUANCARAMA	ALAMBRES, BARRAS, PLANCHAS, PERFILES Y SIMILARES DE METAL	IMÁN: BARRAS; PLANCHAS Y PERFILES	11.00	0.00
227	UNIDAD DE GESTION EDUCATIVA LOCAL HUANCARAMA - UGEL HUANCARAMA	ALIMENTOS Y BEBIDAS PARA PERSONAS	BEBIDAS Y AFINES	3,053.00	3,053.00
228	UNIDAD DE GESTION EDUCATIVA LOCAL HUANCARAMA - UGEL HUANCARAMA	VESTUARIO, ZAPATERIA Y ACCESORIOS, TALABARTERIA Y MATERIALES TEXTILES	GORROS, SOMBREROS Y SIMILARES	32.00	32.00
229	UNIDAD DE GESTION EDUCATIVA LOCAL HUANCARAMA - UGEL HUANCARAMA	COCINA, COMEDOR, CAFETERIA : REPUESTOS Y ACCESORIOS	UTENSILIOS DE COCINA Y AFINES	28.00	0.00
230	UNIDAD DE GESTION EDUCATIVA LOCAL HUANCARAMA - UGEL HUANCARAMA	ENSEÑANZA : RPTOS. ACCESORIOS, MATERIALES DIDACTICOS Y ÚTILES	ENSEÑANZA: MATERIAL DIDACTICO Y ÚTILES	1,829.00	872.00
231	UNIDAD DE GESTION EDUCATIVA LOCAL HUANCARAMA - UGEL HUANCARAMA	EQUIPO DE CAMPANA, ROPA DE CAMA, COLCHONES, FUNDAS Y SIMILARES	TOLDOS, FUNDAS Y SIMILARES	2.00	0.00
232	UNIDAD DE GESTION EDUCATIVA LOCAL HUANCARAMA - UGEL HUANCARAMA	TRANSPORTE TERRESTRE: REPUESTOS Y ACCESORIOS	AUTOPARTES PARA VEHICULOS	1.00	0.00
233	UNIDAD DE GESTION EDUCATIVA LOCAL HUANCARAMA - UGEL HUANCARAMA	ACCES., REPUEST. DE EQ. MÉDICOS Y QUIRÚRG. Y SUMINIST. MÉDIC.(INC. MATER. MED. INSTR. Y ROPA DESC.)	VESTUARIO, COBERTORES, MATERIAL DESCARTABLE PARA INTERNAMIENTO Y HOSPITALIZACIÓN	179.00	0.00
234	UNIDAD DE GESTION EDUCATIVA LOCAL HUANCARAMA - UGEL HUANCARAMA	ENVASES Y EMBALAJES	ENVASES DE PLÁSTICO	6.00	0.00
235	UNIDAD DE GESTION EDUCATIVA LOCAL HUANCARAMA - UGEL HUANCARAMA	PAPELERIA EN GENERAL Y ÚTILES, MATERIALES DE OFICINA	MEDIOS PARA ESCRIBIR, NUMERAR, SELLAR Y AFINES	38,665.00	22,456.00
236	UNIDAD DE GESTION EDUCATIVA LOCAL HUANCARAMA - UGEL HUANCARAMA	EQUIPO DE CAMPAÑA, ROPA DE CAMA, COLCHONES; FUNDAS Y SIMILARES	COLCHONES, ALMOHADAS Y SIMILARES	116.00	74.00



237	UNIDAD DE GESTION EDUCATIVA LOCAL HUANCARAMA - UGEL HUANCARAMA	DEPORTES Y RECREACION : IMPLEMENTOS	REPUESTOS Y ACCESORIOS PARA DEPORTES	3.00	0.00
238	UNIDAD DE GESTION EDUCATIVA LOCAL HUANCARAMA - UGEL HUANCARAMA	COCINA, COMEDOR, CAFETERIA : REPUESTOS Y ACCESORIOS	OLLAS, SARTENES, TETERAS Y AFINES	29.00	20.00
239	UNIDAD DE GESTION EDUCATIVA LOCAL HUANCARAMA - UGEL HUANCARAMA	PAPELERIA EN GENERAL Y UTILES, MATERIALES DE OFICINA	IMPLEMENTOS PARA ESCRITORIO EN GENERAL	6,224.00	3,409.00
240	UNIDAD DE GESTION EDUCATIVA LOCAL HUANCARAMA - UGEL HUANCARAMA	ACCES., REPUEST. DE EQ. MEDICOS Y QUIRURG. Y SUMINIST. MEDIC.(INC. MATER. MED. INSTR. Y ROPA DESC.)	MATERIAL MEDICO	2,218.00	15.00
241	UNIDAD DE GESTION EDUCATIVA LOCAL HUANCARAMA - UGEL HUANCARAMA	ELECTRICIDAD E ILUMINACION: MATERIALES Y ACCESORIOS	ELECTRICIDAD : ACCESORIOS	2.00	1.00
242	UNIDAD DE GESTION EDUCATIVA LOCAL HUANCARAMA - UGEL HUANCARAMA	CONSTRUCCIONES : MATERIALES, RPTOS Y ACC. INCLUYE SANITARIOS	REVESTIMIENTOS Y ACABADOS	51.00	0.00
243	UNIDAD DE GESTION EDUCATIVA LOCAL HUANCARAMA - UGEL HUANCARAMA	DEPORTES Y RECREACION : IMPLEMENTOS	UTILES E IMPLEMENTOS PARA DEPORTE	282.00	32.00
244	UNIDAD DE GESTION EDUCATIVA LOCAL HUANCARAMA - UGEL HUANCARAMA	OFICINA	MOBILIARIO DE OFICINA	88.00	0.00
245	UNIDAD DE GESTION EDUCATIVA LOCAL HUANCARAMA - UGEL HUANCARAMA	PROCES. AUTOM. DE DATOS : RPTOS, ACCESORIOS Y MATERIALES	PROCESAMIENTO AUTOMATICO DE DATOS: MATERIALES	183.00	118.00
246	UNIDAD DE GESTION EDUCATIVA LOCAL HUANCARAMA - UGEL HUANCARAMA	OFICINA	COMPUTO	34.00	0.00
247	UNIDAD DE GESTION EDUCATIVA LOCAL HUANCARAMA - UGEL HUANCARAMA	OFICINA	EQUIPO DE OFICINA	12.00	1.00
248	UNIDAD DE GESTION EDUCATIVA LOCAL HUANCARAMA - UGEL HUANCARAMA	TELECOMUNICACIONES	EQUIPO DE TELECOMUNICACIONES	85.00	18.00
249	UNIDAD DE GESTION EDUCATIVA LOCAL HUANCARAMA - UGEL HUANCARAMA	ASEO LIMPIEZA Y TOCADOR : REPUESTOS, ACCESORIOS, UTILES Y MATERIALES	SOLUCIONES DE LIMPIEZA Y DESINFECCION	1,200.00	962.00



250	UNIDAD DE GESTION EDUCATIVA LOCAL HUANCARAMA - UGEL HUANCARAMA	PAPELERIA EN GENERAL Y UTILES, MATERIALES DE OFICINA	ADHESIVOS: CINTAS, INDICADORES, REFUERZOS	4,923.00	3,013.00
251	UNIDAD DE GESTION EDUCATIVA LOCAL HUANCARAMA - UGEL HUANCARAMA	ENSERES Y ACCESORIOS : INCLUYE AULAS Y TALLERES	ENSERES Y ACCESORIOS DE MATERIAL SINTETICO	677.00	200.00
252	UNIDAD DE GESTION EDUCATIVA LOCAL HUANCARAMA - UGEL HUANCARAMA	SÍMBOLOS, DISTINTIVOS Y CONDECORACIONES	CONDECORACIONES	634.00	634.00
253	UNIDAD DE GESTION EDUCATIVA LOCAL HUANCARAMA - UGEL HUANCARAMA	TRANSPORTE TERRESTRE: REPUESTOS Y ACCESORIOS	AUTOMÓVILES Y CAMIONETAS: REPUESTOS, ACCESORIOS Y MATERIALES	16.00	14.00
254	UNIDAD DE GESTION EDUCATIVA LOCAL HUANCARAMA - UGEL HUANCARAMA	RECREACIÓN Y DEPORTE	EQUIPO DE RECREACIÓN Y DEPORTE	18.00	0.00
255	UNIDAD DE GESTION EDUCATIVA LOCAL HUANCARAMA - UGEL HUANCARAMA	CULTURA, ARTE, DIBUJO, INGENIERIA Y CARTOGRAFIA	CULTURA, ARTE, DIBUJO, INGENIERIA Y CARTOGRAFIA: UTILES Y ACCESORIOS	1,545.00	110.00
256	UNIDAD DE GESTION EDUCATIVA LOCAL HUANCARAMA - UGEL HUANCARAMA	DEPORTES Y RECREACIÓN : IMPLEMENTOS	JUGUETERIA	591.00	7.00
257	UNIDAD DE GESTION EDUCATIVA LOCAL HUANCARAMA - UGEL HUANCARAMA	VESTUARIO, ZAPATERIA Y ACCESORIOS, TALABARTERIA Y MATERIALES TEXTILES	TELAS Y MATERIAL TEXTIL	173.00	0.00
258	UNIDAD DE GESTION EDUCATIVA LOCAL HUANCARAMA - UGEL HUANCARAMA	COMUNICACIONES Y TELECOMUNICACIONES: REPUESTOS Y ACCESORIOS	TELEFONIA Y TELEGRAFIA: REPUESTOS Y ACCESORIOS	1.00	0.00
259	UNIDAD DE GESTION EDUCATIVA LOCAL HUANCARAMA - UGEL HUANCARAMA	ASEO, LIMPIEZA Y TOCADOR : REPUESTOS, ACCESORIOS, ÚTILES Y MATERIALES	TOCADOR Y COSMETOLOGÍA: MATERIALES	1,379.00	800.00
260	UNIDAD DE GESTION EDUCATIVA LOCAL HUANCARAMA - UGEL HUANCARAMA	COMBUSTIBLES, CARBURANTES, LUBRICANTES Y AFINES	LUBRICANTES, GRASAS Y AFINES	16.00	0.00
261	UNIDAD DE GESTION EDUCATIVA LOCAL HUANCARAMA - UGEL HUANCARAMA	PAPELERIA EN GENERAL Y UTILES, MATERIALES DE OFICINA	BORRADORES Y CORRECTORES	1,234.00	500.00
262	UNIDAD DE GESTION EDUCATIVA LOCAL HUANCARAMA - UGEL HUANCARAMA	ALIMENTOS Y BEBIDAS PARA PERSONAS	LECHE Y DERIVADOS	298.00	298.00



263	UNIDAD DE GESTION EDUCATIVA LOCAL HUANCARAMA - UGEL HUANCARAMA	VESTUARIO, ZAPATERIA Y ACCESORIOS, TALABARTERIA Y MATERIALES TEXTILES	MATERIALES DE ZAPATERIA Y TALABARTERIA	213.00	213.00
264	UNIDAD DE GESTION EDUCATIVA LOCAL HUANCARAMA - UGEL HUANCARAMA	PRODUCTOS QUIMICOS INCLUYE BIO-QUIMICOS Y GASES INDUSTRIAL Y REACTIVOS DE ANALISIS CLINICOS Y DIAG	ALCOHOLES	0.00	0.00
265	UNIDAD DE GESTION EDUCATIVA LOCAL HUANCARAMA - UGEL HUANCARAMA	TUBOS, CONEXIONES Y ACCESORIOS INC: MANGUERAS Y EMPAQUETADURAS	MANGUERAS	4.00	4.00
266	UNIDAD DE GESTION EDUCATIVA LOCAL HUANCARAMA - UGEL HUANCARAMA	TRANSMISION Y RODAMIENTO: REPUESTOS, ARTICULOS Y ACCESORIOS	RODAMIENTOS Y SIMILARES	5.00	0.00
267	UNIDAD DE GESTION EDUCATIVA LOCAL HUANCARAMA - UGEL HUANCARAMA	AISLANTES TERMICOS Y ACUSTICOS, REFRACTARIOS, FILTROS Y PURIFICADORES	FILTROS Y PORTAFILTROS	1.00	0.00
268	UNIDAD DE GESTION EDUCATIVA LOCAL HUANCARAMA - UGEL HUANCARAMA	ALAMBRES, BARRAS, PLANCHAS, PERFILES Y SIMILARES DE METAL	ALUMINIO: BARRAS, PLANCHAS Y PERFILES	2.00	2.00
269	UNIDAD DE GESTION EDUCATIVA LOCAL HUANCARAMA - UGEL HUANCARAMA	CONSTRUCCIONES : MATERIALES, RPTOS Y ACC. INCLUYE SANITARIOS	PRODUCTOS DE CONCRETO Y OTROS MATERIALES PARA CONSTRUCCION	1.00	1.00
270	UNIDAD DE GESTION EDUCATIVA LOCAL HUANCARAMA - UGEL HUANCARAMA	BIENES IMPRESOS : FORMATOS, FORMULARIOS Y SIMILARES IMPRESOS	ETIQUETAS, TARJETAS Y BIENES PARA DIFUSION	200.00	200.00
271	UNIDAD DE GESTION EDUCATIVA LOCAL HUANCARAMA - UGEL HUANCARAMA	INSTRUMENTO DE MEDICION	EQUIPO INSTRUMENTOS DE MEDICION	2.00	0.00
272	UNIDAD DE GESTION EDUCATIVA LOCAL HUANCARAMA - UGEL HUANCARAMA	ENVASES Y EMBALAJES	BOLSAS, SACOS Y SIMILARES	100.00	100.00
273	UNIDAD DE GESTION EDUCATIVA LOCAL HUANCARAMA - UGEL HUANCARAMA	HOSPITALIZACION	MOBILIARIO DE HOSPITALIZACION	2.00	0.00
274	UNIDAD DE GESTION EDUCATIVA LOCAL HUANCARAMA - UGEL HUANCARAMA	TRANSPORTE TERRESTRE: REPUESTOS Y ACCESORIOS	MOTOCICLETAS Y AFINES: REPUESTOS Y ACCES	15.00	0.00
275	UNIDAD DE GESTION EDUCATIVA LOCAL HUANCARAMA - UGEL HUANCARAMA	PAPELERIA EN GENERAL Y UTILES, MATERIALES DE OFICINA	SUJETADORES PARA PAPEL Y AFINES	4,010.00	500.00



276	UNIDAD DE GESTION EDUCATIVA LOCAL HUANCARAMA - UGEL HUANCARAMA	PINTURAS, BARNIZ, PEGAMENTOS Y OTROS REVESTIMIENTOS; PRODUCTOS Y ACCESORIOS	PEGAMENTOS	2,916.00	2,394.00
277	UNIDAD DE GESTION EDUCATIVA LOCAL HUANCARAMA - UGEL HUANCARAMA	ELECTRICIDAD Y ELECTRONICA	EQUIPO DE ELECTRICIDAD Y ELECTRONICA	9.00	0.00
278	UNIDAD DE GESTION EDUCATIVA LOCAL HUANCARAMA - UGEL HUANCARAMA	ENSERES Y ACCESORIOS : INCLUYE AULAS Y TALLERES	DECORACION: ARTICULOS E IMPLEMENTOS	137.00	2.00
279	UNIDAD DE GESTION EDUCATIVA LOCAL HUANCARAMA - UGEL HUANCARAMA	COMBUSTIBLES, CARBURANTES, LUBRICANTES Y AFINES	COMBUSTIBLES Y CARBURANTES	1,541.00	1,541.00
280	UNIDAD DE GESTION EDUCATIVA LOCAL HUANCARAMA - UGEL HUANCARAMA	ENVASES Y EMBALAJES	EMBALAJE: MATERIALES	95.00	95.00
281	UNIDAD DE GESTION EDUCATIVA LOCAL HUANCARAMA - UGEL HUANCARAMA	LIBROS, DIARIOS, REVISTAS Y PUBLICACIONES PERIODICAS	LIBROS Y PUBLICACIONES ESPECIALIZADAS	557.00	0.00
282	UNIDAD DE GESTION EDUCATIVA LOCAL HUANCARAMA - UGEL HUANCARAMA	COCINA, COMEDOR, CAFETERIA : REPUESTOS Y ACCESORIOS	VAJILLAS Y AFINES	764.00	488.00
283	UNIDAD DE GESTION EDUCATIVA LOCAL HUANCARAMA - UGEL HUANCARAMA	ALIMENTOS Y BEBIDAS PARA PERSONAS	PAN Y PRODUCTOS AFINES	433.00	433.00
284	UNIDAD DE GESTION EDUCATIVA LOCAL HUANCARAMA - UGEL HUANCARAMA	BIENES IMPRESOS : FORMATOS, FORMULARIOS Y SIMILARES IMPRESOS	CEDULAS, FOLLETOS, GUIAS Y OTROS IMPRESOS SIMILARES	2.00	0.00
285	UNIDAD DE GESTION EDUCATIVA LOCAL HUANCARAMA - UGEL HUANCARAMA	ACCES., REPUEST. DE EQ. MEDICOS Y QUIRURG. Y SUMINIST. MEDIC.(INC. MATER. MED. INSTR. Y ROPA DESC.)	INSTRUMENTAL MEDICO QUIRURGICO	77.00	0.00
286	UNIDAD DE GESTION EDUCATIVA LOCAL HUANCARAMA - UGEL HUANCARAMA	SEGURIDAD: REPUESTOS, ACCESORIOS Y PROTECTORES	INDUMENTARIA Y PROTECTORES PARA PERSONAS	1,686.00	0.00
287	UNIDAD DE GESTION EDUCATIVA LOCAL HUANCARAMA - UGEL HUANCARAMA	SIMBOLOS, DISTINTIVOS Y CONDECORACIONES	SIMBOLOS	1.00	1.00
288	UNIDAD DE GESTION EDUCATIVA LOCAL HUANCARAMA - UGEL HUANCARAMA	PAPELERIA EN GENERAL Y UTILES, MATERIALES DE OFICINA	PAPELES Y SIMILARES DIVERSOS Y PROCESADOS	63,644.00	32,261.00



289	UNIDAD DE GESTION EDUCATIVA LOCAL HUANCARAMA - UGEL HUANCARAMA	SEGURIDAD INDUSTRIAL	EQUIPO DE SEGURIDAD INDUSTRIAL	5.00	0.00
290	GOBIERNO REGIONAL APURIMAC	OFICINA	EQUIPO DE OFICINA	1,788.00	1,788.00

Ver Anexo 7.4 Muebles (Adjunto en PDF)

Ver Anexo 7.5 Vehículos/Mapamóviles (Adjunto en PDF)

LEYENDA GRUPO

A: Monto de Ejecutora Presupuestal

B: 04 Agrícola y Pecuaria

11 Otro Acaricidamiento Y Rodripricacion

18 Animales

25 Avico Y Unicoza

32 Cacha Y Ganchoir

01 Acaricidoe

08 Computo

22 Equipo

29 Fercocarril

36 Maquinaria Pesada

Cantidad Total por Grupo

E: Cantidad Total por grupo admitidos por la gestion

39 Cultura Y Arte

46 Electricidad Y Electrica

53 Hospitalizacion

60 Instrumento De Medicion

50 Maquina

64 Mobiliario

71 Navio O Asterocto Naval

78 Produccion Y Seguridad

82 Vehiculo

67 Maquinaria Vehiculos Y Otros

74 Oficina

81 Recreacion Y Deporte

88 Seguridad Industrial

95 Telecomunicaciones

7.6. Aplicativos informáticos de la entidad.

N°	Unidad Ejecutora Presupuestal	Cantidad Total de Aplicativos Informáticos	Cantidad Desarrollados o Adquiridos en la Gestión
1	HOSPITAL GUILLERMO DIAZ DE LA VEGA ABANCAY	13.00	13.00
2	UNIDAD DE GESTION EDUCATIVA LOCAL CHINCHEROS - UGEL CHINCHEROS	1.00	1.00
3	GERENCIA SUB-REGIONAL CHANKA	1.00	1.00
4	UNIDAD DE GESTION EDUCATIVA LOCAL AYMARAE - UGEL AYMARAE	0.00	0.00
5	DIRECCION SUB REGIONAL DE TRANSPORTES Y COMUNICACIONES CHANKA - ANDAHUAYLAS	2.00	2.00
6	DIRECCIÓN REGIONAL DE SALUD APURIMAC I	3.00	3.00
7	UNIDAD DE GESTIÓN EDUCATIVA LOCAL COTABAMBA - UGEL COTABAMBA	2.00	2.00
8	DIRECCION SUBREGIONAL AGRARIA DE ANDAHUAYLAS	4.00	0.00
9	UNIDAD DE GESTION EDUCATIVA LOCAL GRAU - UGEL GRAU	1.00	1.00
10	DIRECCION REGIONAL AGRARIA DE APURIMAC	0.00	0.00
11	DIRECCIÓN REGIONAL DE TRANSPORTES Y COMUNICACIONES APURIMAC	0.00	0.00
12	DIRECCION REGIONAL DE SALUD APURIMAC II - ANDAHUAYLAS	6.00	6.00



13	GOBIERNO REGIONAL DE APURIMAC - UNIDAD EJECUTORA GERENCIA SUB REGIONAL DE COTABAMBAS	0.00	0.00
14	PRO DESARROLLO APURIMAC	2.00	2.00
15	GOB. REG. APURIMAC - RED DE SALUD ANTABAMBA	0.00	0.00
16	GOB. REG. APURIMAC - RED DE SALUD GRAU	16.00	0.00
17	GOB. REG. APURIMAC - RED DE SALUD AYMARAES	3.00	0.00
18	GOB. REG. APURIMAC - RED DE SALUD COTABAMBAS	0.00	0.00
19	GOB. REG. APURIMAC - RED DE SALUD ABANCAY	0.00	0.00
20	UNIDAD DE GESTION EDUCATIVA LOCAL ANTABAMBA - UGEL ANTABAMBA	0.00	0.00
21	DIRECCIÓN REGIONAL DE EDUCACIÓN APURIMAC	12.00	0.00
22	DIRECCION DE SALUD VIRGEN DE COCHARCAS - CHINCHEROS	0.00	0.00
23	UNIDAD DE GESTION EDUCATIVA LOCAL ABANCAY - UGEL ABANCAY	0.00	0.00
24	HOSPITAL SUB REGIONAL DE ANDAHUAYLAS	37.00	37.00
25	GOBIERNO REGIONAL APURIMAC	4.00	1.00

Ver Anexo 7.6 (Adjunto en PDF)

7.7. Licencias de software.

N°	Unidad Ejecutora Presupuestal A	Tipos de Licencia de Software B	Cantidad Total C	Cantidad adquirida en la Gestión D
1	HOSPITAL GUILLERMO DIAZ DE LA VEGA ABANCAY	ANTIVIRUS	200.00	5.00
2	UNIDAD DE GESTION EDUCATIVA LOCAL CHINCHEROS - UGEL CHINCHEROS	LICENCIA DE SOFTWARE ANTIVIRUS	1.00	1.00
3	GERENCIA SUB-REGIONAL CHANKA	SIGA- SIAF-MELISA - CLARIZA	4.00	4.00
4	UNIDAD DE GESTION EDUCATIVA LOCAL AYMARAES - UGEL AYMARAES	PROPIETARIOS	2.00	2.00
5	DIRECCION SUB REGIONAL DE TRANSPORTES Y COMUNICACIONES CHANKA - ANDAHUAYLAS	0	0.00	0.00
6	DIRECCION REGIONAL DE SALUD APURIMAC I	LICENCIA POWER BI	2.00	2.00
7	DIRECCION REGIONAL DE SALUD APURIMAC I	ANTIVIRUS CORPORATIVO	1.00	1.00
8	DIRECCION REGIONAL DE SALUD APURIMAC I	LICENCIA ZOOM	1.00	1.00
9	DIRECCION REGIONAL DE SALUD APURIMAC I	LICENCIA SISTEMA OPERATIVO WINDOWS 10 PRO	10.00	10.00



10	UNIDAD DE GESTION EDUCATIVA LOCAL COTABAMBAS - UGEL COTABAMBAS	0	0.00	0.00	0.00
11	DIRECCION SUBREGIONAL AGRARIA DE ANDAHUAYLAS	NINGUNA	0.00	0.00	0.00
12	UNIDAD DE GESTION EDUCATIVA LOCAL GRAU - UGEL GRAU	0	0.00	0.00	0.00
13	DIRECCION REGIONAL AGRARIA DE APURIMAC	0	0.00	0.00	0.00
14	DIRECCION REGIONAL DE TRANSPORTES Y COMUNICACIONES APURIMAC	LINCENCIA WINDOWS SERVER 2022	2.00	2.00	2.00
15	DIRECCION REGIONAL DE SALUD APURIMAC II - ANDAHUAYLAS	NINGUNA	0.00	0.00	0.00
16	GOBIERNO REGIONAL DE APURIMAC - UNIDAD EJECUTORA GERENCIA SUB REGIONAL DE COTABAMBAS	0	0.00	0.00	0.00
17	PRO DESARROLLO APURIMAC	MELISSA V3.0	2.00	2.00	2.00
18	GOB. REG. APURIMAC - RED DE SALUD ANTABAMBA	0	0.00	0.00	0.00
19	GOB. REG. APURIMAC - RED DE SALUD GRAU	0	0.00	0.00	0.00
20	GOB. REG. APURIMAC - RED DE SALUD AYMARAES	0	0.00	0.00	0.00
21	GOB. REG. APURIMAC - RED DE SALUD COTABAMBAS	NINGUNA	0.00	0.00	0.00
22	GOB. REG. APURIMAC - RED DE SALUD ABANCAY	NINGUNO	0.00	0.00	0.00
23	UNIDAD DE GESTION EDUCATIVA LOCAL ANTABAMBA - UGEL ANTABAMBA	NINGUNO	0.00	0.00	0.00
24	DIRECCION REGIONAL DE EDUCACION APURIMAC	ANTIVIRUS	1.00	1.00	1.00
25	DIRECCION DE SALUD VIRGEN DE COCHARCAS - CHINCHEROS	0	0.00	0.00	0.00
26	UNIDAD DE GESTION EDUCATIVA LOCAL ABANCAY - UGEL ABANCAY	0	0.00	0.00	0.00
27	HOSPITAL SUB REGIONAL DE ANDAHUAYLAS	SISTEMA SEEM	1.00	1.00	1.00
28	HOSPITAL SUB REGIONAL DE ANDAHUAYLAS	PLATAFORMA NACIONAL DE TURNOS ASISTENCIALES (TUSUSALUD)	1.00	1.00	1.00
29	HOSPITAL SUB REGIONAL DE ANDAHUAYLAS	SISTEMA INFORUS	1.00	1.00	1.00
30	HOSPITAL SUB REGIONAL DE ANDAHUAYLAS	PAGINA WEB INSTITUCIONAL	1.00	1.00	1.00
31	HOSPITAL SUB REGIONAL DE ANDAHUAYLAS	SISTEMA SIGA	1.00	1.00	1.00
32	HOSPITAL SUB REGIONAL DE ANDAHUAYLAS	MESA DE PARTES VIRTUAL EN GOB PE DEL HOSPITAL SUB REGIONAL DE ANDAHUAYLAS	1.00	1.00	1.00
33	HOSPITAL SUB REGIONAL DE ANDAHUAYLAS	LIBRO DE RECLAMACIONES VIRTUAL EN GOB PE DEL HOSPITAL SUB REGIONAL DE ANDAHUAYLAS	1.00	1.00	1.00
34	HOSPITAL SUB REGIONAL DE ANDAHUAYLAS	SISTEMA REPORTES DE PPR HIS	1.00	1.00	1.00
35	HOSPITAL SUB REGIONAL DE ANDAHUAYLAS	SISTEMA RENOXI DE INTERVENCIONES QUIRURGICAS	1.00	1.00	1.00



36	HOSPITAL SUB REGIONAL DE ANDAHUAYLAS	SISTEMA APOYO AL DIAGNOSTICO	1.00	1.00
37	HOSPITAL SUB REGIONAL DE ANDAHUAYLAS	SISTEMA CNV	1.00	1.00
38	HOSPITAL SUB REGIONAL DE ANDAHUAYLAS	SISTEMA DE CENSO DIARIO	1.00	1.00
39	HOSPITAL SUB REGIONAL DE ANDAHUAYLAS	SISTEMAS DE COVID-19	1.00	1.00
40	HOSPITAL SUB REGIONAL DE ANDAHUAYLAS	SISTEMA PARA DESARCHIVAMIENTO DE HCL Y SEGUIMIENTO DE HISTORIAS CLINICAS	1.00	1.00
41	HOSPITAL SUB REGIONAL DE ANDAHUAYLAS	SISTEMA SINADef	1.00	1.00
42	HOSPITAL SUB REGIONAL DE ANDAHUAYLAS	SISTEMA REFCON	1.00	1.00
43	HOSPITAL SUB REGIONAL DE ANDAHUAYLAS	SISTEMA WAWARED	1.00	1.00
44	HOSPITAL SUB REGIONAL DE ANDAHUAYLAS	SISTEMA INTEGRADO DE GESTION HOSPITALARIA-SIGALENPLUS	1.00	1.00
45	HOSPITAL SUB REGIONAL DE ANDAHUAYLAS	SISTEMA DE ADMINISTRACION WEB	1.00	1.00
46	HOSPITAL SUB REGIONAL DE ANDAHUAYLAS	SISTEMA DE CONSULTA EN LINEA DE RENIEC	1.00	1.00
47	HOSPITAL SUB REGIONAL DE ANDAHUAYLAS	SISTEMA RENOXI CAMAS	1.00	1.00
48	HOSPITAL SUB REGIONAL DE ANDAHUAYLAS	GOPE DEL HOSPITAL SUB REGIONAL DE ANDAHUAYLAS (HSRA)	1.00	1.00
49	HOSPITAL SUB REGIONAL DE ANDAHUAYLAS	PORTAL DE TRANSPARENCIA ESTANDAR (PTE) DEL HOSPITAL SUB REGIONAL DE ANDAHUAYLAS (HSRA)	1.00	1.00
50	HOSPITAL SUB REGIONAL DE ANDAHUAYLAS	SISTEMA DE CITAS	1.00	1.00
51	HOSPITAL SUB REGIONAL DE ANDAHUAYLAS	SISTEMA E-QHALI (INMUNIZACIONES)	1.00	1.00
52	HOSPITAL SUB REGIONAL DE ANDAHUAYLAS	REGISTRO NACIONAL DE INSTITUCIONES PRESTADORAS DE SERVICIOS (RENIPRES)	1.00	1.00
53	HOSPITAL SUB REGIONAL DE ANDAHUAYLAS	SISTEMA SIASIS	1.00	1.00
54	HOSPITAL SUB REGIONAL DE ANDAHUAYLAS	SISTEMA DE ACREDITACION DE ASEGURADOS (SITEDS WEB)	1.00	1.00
55	HOSPITAL SUB REGIONAL DE ANDAHUAYLAS	SISTEMA SETI - PRESS	1.00	1.00
56	HOSPITAL SUB REGIONAL DE ANDAHUAYLAS	SISTEMA ELECTRONICO DE TRANSFERENCIA DE INFORMACION DE RECLAMOS (SETH-RECLAMOS)	1.00	1.00
57	HOSPITAL SUB REGIONAL DE ANDAHUAYLAS	SISTEMA-HISMINSA	1.00	1.00
58	HOSPITAL SUB REGIONAL DE ANDAHUAYLAS	SISTEMA SALA (CENTRO QUIRURGICO)	1.00	1.00



59	HOSPITAL SUB REGIONAL DE ANDAHUAYLAS	SISTEMA DE REGISTRO HIS DE SALUD MENTAL	1.00	1.00
60	HOSPITAL SUB REGIONAL DE ANDAHUAYLAS	SISTEMA AYAC-SETI	1.00	1.00
61	HOSPITAL SUB REGIONAL DE ANDAHUAYLAS	SISTEMA DE MESA DE PARTES	1.00	1.00
62	HOSPITAL SUB REGIONAL DE ANDAHUAYLAS	SISTEMA SIAF	1.00	1.00
63	HOSPITAL SUB REGIONAL DE ANDAHUAYLAS	SISTEMA NOTWEB	1.00	1.00
64	GOBIERNO REGIONAL APURIMAC	NO SE CUENTA EN EL AREA DE ABASTECIMIENTO	0.00	0.00

Leyenda

- A Montante de Ejecución Presupuestal
- B Descripción del Licenciamiento De Software
- C Cantidad Total por Tipo De Licencias
- D Cantidad Total adquirida en la Gestión

7.8. Programación Multianual de Bienes, Servicios y Obras.

N°	Unidad ejecutora	Verificación de Cumplimiento Legal	SI/NO	Rendición de Cuentas / Motivos de la no presentación o no realización
1	GOBIERNO REGIONAL APURIMAC	¿Ha cumplido a la fecha con efectuar la Fase de la Programación Multianual de bienes, Servicios y Obras: Fase de Identificación, en el SIGA-MEF?(1)	SI	
2	UNIDAD DE GESTION EDUCATIVA LOCAL HUANCARAMA - UGEL HUANCARAMA	¿Ha cumplido a la fecha con efectuar la Fase de la Programación Multianual de bienes, Servicios y Obras: Fase de Identificación, en el SIGA-MEF?(1)	SI	
3	HOSPITAL SUB REGIONAL DE ANDAHUAYLAS	¿Ha cumplido a la fecha con efectuar la Fase de la Programación Multianual de bienes, Servicios y Obras: Fase de Identificación, en el SIGA-MEF?(1)	SI	
4	UNIDAD DE GESTION EDUCATIVA LOCAL ABANCAY - UGEL ABANCAY	¿Ha cumplido a la fecha con efectuar la Fase de la Programación Multianual de bienes, Servicios y Obras: Fase de Identificación, en el SIGA-MEF?(1)	SI	
5	DIRECCION DE SALUD VIRGEN DE COCHARCAS - CHINCHEROS	¿Ha cumplido a la fecha con efectuar la Fase de la Programación Multianual de bienes, Servicios y Obras: Fase de Identificación, en el SIGA-MEF?(1)	SI	
6	DIRECCION REGIONAL DE EDUCACION APURIMAC	¿Ha cumplido a la fecha con efectuar la Fase de la Programación Multianual de bienes, Servicios y Obras: Fase de Identificación, en el SIGA-MEF?(1)	NO	
7	UNIDAD DE GESTION EDUCATIVA LOCAL ANTABAMBA - UGEL ANTABAMBA	¿Ha cumplido a la fecha con efectuar la Fase de la Programación Multianual de bienes, Servicios y Obras: Fase de Identificación, en el SIGA-MEF?(1)	SI	



8	GOB. REG. APURIMAC - RED DE SALUD ABANCAY	¿Ha cumplido a la fecha con efectuar la Fase de la Programación Multianual de bienes, Servicios y Obras: Fase de Identificación, en el SIGA-MEF?(1)	SI	
9	GOB. REG. APURIMAC - RED DE SALUD COTABAMBAS	¿Ha cumplido a la fecha con efectuar la Fase de la Programación Multianual de bienes, Servicios y Obras: Fase de Identificación, en el SIGA-MEF?(1)	SI	
10	GOB. REG. APURIMAC - RED DE SALUD AYMARAES	¿Ha cumplido a la fecha con efectuar la Fase de la Programación Multianual de bienes, Servicios y Obras: Fase de Identificación, en el SIGA-MEF?(1)	SI	
11	GOB. REG. APURIMAC - RED DE SALUD GRAU	¿Ha cumplido a la fecha con efectuar la Fase de la Programación Multianual de bienes, Servicios y Obras: Fase de Identificación, en el SIGA-MEF?(1)	SI	
12	GOB. REG. APURIMAC - RED DE SALUD ANTABAMBA	¿Ha cumplido a la fecha con efectuar la Fase de la Programación Multianual de bienes, Servicios y Obras: Fase de Identificación, en el SIGA-MEF?(1)	SI	
13	PRO DESARROLLO APURIMAC	¿Ha cumplido a la fecha con efectuar la Fase de la Programación Multianual de bienes, Servicios y Obras: Fase de Identificación, en el SIGA-MEF?(1)	SI	
14	GOBIERNO REGIONAL DE APURIMAC - UNIDAD EJECUTORA GERENCIA SUB REGIONAL DE COTABAMBAS	¿Ha cumplido a la fecha con efectuar la Fase de la Programación Multianual de bienes, Servicios y Obras: Fase de Identificación, en el SIGA-MEF?(1)	SI	
15	DIRECCIÓN REGIONAL DE SALUD APURIMAC II - ANDA HUAYLAS	¿Ha cumplido a la fecha con efectuar la Fase de la Programación Multianual de bienes, Servicios y Obras: Fase de Identificación, en el SIGA-MEF?(1)	SI	
16	DIRECCIÓN REGIONAL DE TRANSPORTES Y COMUNICACIONES APURIMAC	¿Ha cumplido a la fecha con efectuar la Fase de la Programación Multianual de bienes, Servicios y Obras: Fase de Identificación, en el SIGA-MEF?(1)	SI	
17	DIRECCION REGIONAL AGRARIA DE APURIMAC	¿Ha cumplido a la fecha con efectuar la Fase de la Programación Multianual de bienes, Servicios y Obras: Fase de Identificación, en el SIGA-MEF?(1)	SI	
18	UNIDAD DE GESTIÓN EDUCATIVA LOCAL ANDA HUAYLAS - UGEL ANDA HUAYLAS	¿Ha cumplido a la fecha con efectuar la Fase de la Programación Multianual de bienes, Servicios y Obras: Fase de Identificación, en el SIGA-MEF?(1)	SI	
19	UNIDAD DE GESTION EDUCATIVA LOCAL GRAU - UGEL GRAU	¿Ha cumplido a la fecha con efectuar la Fase de la Programación Multianual de bienes, Servicios y Obras: Fase de Identificación, en el SIGA-MEF?(1)	SI	



20	DIRECCION SUBREGIONAL AGRARIA DE ANDAHUAYLAS	¿Ha cumplido a la fecha con efectuar la Fase de la Programación Multianual de bienes, Servicios y Obras: Fase de Identificación, en el SIGA-MEF?(1)	SI	
21	UNIDAD DE GESTION EDUCATIVA LOCAL COTABAMBAS - UGEL COTABAMBAS	¿Ha cumplido a la fecha con efectuar la Fase de la Programación Multianual de bienes, Servicios y Obras: Fase de Identificación, en el SIGA-MEF?(1)	SI	
22	DIRECCION SUB REGIONAL DE TRANSPORTES Y COMUNICACIONES CHANKA - ANDAHUAYLAS	¿Ha cumplido a la fecha con efectuar la Fase de la Programación Multianual de bienes, Servicios y Obras: Fase de Identificación, en el SIGA-MEF?(1)	SI	
23	UNIDAD DE GESTION EDUCATIVA LOCAL AYMARAES - UGEL AYMARAES	¿Ha cumplido a la fecha con efectuar la Fase de la Programación Multianual de bienes, Servicios y Obras: Fase de Identificación, en el SIGA-MEF?(1)	SI	
24	GERENCIA SUB-REGIONAL CHANKA	¿Ha cumplido a la fecha con efectuar la Fase de la Programación Multianual de bienes, Servicios y Obras: Fase de Identificación, en el SIGA-MEF?(1)	SI	
25	UNIDAD DE GESTION EDUCATIVA LOCAL CHINCHEROS - UGEL CHINCHEROS	¿Ha cumplido a la fecha con efectuar la Fase de la Programación Multianual de bienes, Servicios y Obras: Fase de Identificación, en el SIGA-MEF?(1)	SI	
26	HOSPITAL GUILLERMO DIAZ DE LA VEGA ABANCAY	¿Ha cumplido a la fecha con efectuar la Fase de la Programación Multianual de bienes, Servicios y Obras: Fase de Identificación, en el SIGA-MEF?(1)	SI	
27	GOBIERNO REGIONAL APURIMAC	¿Ha cumplido a la fecha con efectuar la Fase de la Programación Multianual de bienes, Servicios y Obras: Fase de Clasificación y Priorización, en el SIGA-MEF?(2)	SI	
28	UNIDAD DE GESTION EDUCATIVA LOCAL HUANCARAMA - UGEL HUANCARAMA	¿Ha cumplido a la fecha con efectuar la Fase de la Programación Multianual de bienes, Servicios y Obras: Fase de Clasificación y Priorización, en el SIGA-MEF?(2)	SI	
29	HOSPITAL SUB REGIONAL DE ANDAHUAYLAS	¿Ha cumplido a la fecha con efectuar la Fase de la Programación Multianual de bienes, Servicios y Obras: Fase de Clasificación y Priorización, en el SIGA-MEF?(2)	NO	LOGISTICA NO CUMPLIO CON IMPLEMENTAR LO REQUERIDO PARA POSTERIOR SUBIR EN XTM AL APLICATIVO CEPLAN
30	UNIDAD DE GESTION EDUCATIVA LOCAL ABANCAY - UGEL ABANCAY	¿Ha cumplido a la fecha con efectuar la Fase de la Programación Multianual de bienes, Servicios y Obras: Fase de Clasificación y Priorización, en el SIGA-MEF?(2)	SI	



31	DIRECCION DE SALUD VIRGEN DE COCHARCAS - CHINCHEROS	¿Ha cumplido a la fecha con efectuar la Fase de la Programación Multianual de bienes, Servicios y Obras: Fase de Clasificación y Priorización, en el SIGA-MEF?(2)	SI	
32	DIRECCION REGIONAL DE EDUCACION APURIMAC	¿Ha cumplido a la fecha con efectuar la Fase de la Programación Multianual de bienes, Servicios y Obras: Fase de Clasificación y Priorización, en el SIGA-MEF?(2)	NO	
33	UNIDAD DE GESTION EDUCATIVA LOCAL ANTABAMBA - UGEL ANTABAMBA	¿Ha cumplido a la fecha con efectuar la Fase de la Programación Multianual de bienes, Servicios y Obras: Fase de Clasificación y Priorización, en el SIGA-MEF?(2)	SI	
34	GOB. REG. APURIMAC - RED DE SALUD ABANCAY	¿Ha cumplido a la fecha con efectuar la Fase de la Programación Multianual de bienes, Servicios y Obras: Fase de Clasificación y Priorización, en el SIGA-MEF?(2)	SI	
35	GOB. REG. APURIMAC - RED DE SALUD COTABAMBA	¿Ha cumplido a la fecha con efectuar la Fase de la Programación Multianual de bienes, Servicios y Obras: Fase de Clasificación y Priorización, en el SIGA-MEF?(2)	SI	
36	GOB. REG. APURIMAC - RED DE SALUD AYMARAES	¿Ha cumplido a la fecha con efectuar la Fase de la Programación Multianual de bienes, Servicios y Obras: Fase de Clasificación y Priorización, en el SIGA-MEF?(2)	SI	
37	GOB. REG. APURIMAC - RED DE SALUD GRAU	¿Ha cumplido a la fecha con efectuar la Fase de la Programación Multianual de bienes, Servicios y Obras: Fase de Clasificación y Priorización, en el SIGA-MEF?(2)	SI	
38	GOB. REG. APURIMAC - RED DE SALUD ANTABAMBA	¿Ha cumplido a la fecha con efectuar la Fase de la Programación Multianual de bienes, Servicios y Obras: Fase de Clasificación y Priorización, en el SIGA-MEF?(2)	SI	
39	PRO DESARROLLO APURIMAC	¿Ha cumplido a la fecha con efectuar la Fase de la Programación Multianual de bienes, Servicios y Obras: Fase de Clasificación y Priorización, en el SIGA-MEF?(2)	SI	
40	GOBIERNO REGIONAL DE APURIMAC - UNIDAD EJECUTORA GERENCIA SUB REGIONAL DE COTABAMBA	¿Ha cumplido a la fecha con efectuar la Fase de la Programación Multianual de bienes, Servicios y Obras: Fase de Clasificación y Priorización, en el SIGA-MEF?(2)	NO	
41	DIRECCION REGIONAL DE SALUD APURIMAC II - ANTA-HUAYLAS	¿Ha cumplido a la fecha con efectuar la Fase de la Programación Multianual de bienes, Servicios y Obras: Fase de Clasificación y Priorización, en el SIGA-MEF?(2)	SI	
42	DIRECCION REGIONAL DE TRANSPORTES Y COMUNICACIONES APURIMAC	¿Ha cumplido a la fecha con efectuar la Fase de la Programación Multianual de bienes, Servicios y Obras: Fase de Clasificación y Priorización, en el SIGA-MEF?(2)	SI	



43	DIRECCION REGIONAL AGRARIA DE APURIMAC	¿Ha cumplido a la fecha con efectuar la Fase de la Programación Multianual de bienes, Servicios y Obras: Fase de Clasificación y Priorización, en el SIGA-MEF?(2)	SI	
44	UNIDAD DE GESTION EDUCATIVA LOCAL ANDAHUAYLAS - UGEL ANDAHUAYLAS	¿Ha cumplido a la fecha con efectuar la Fase de la Programación Multianual de bienes, Servicios y Obras: Fase de Clasificación y Priorización, en el SIGA-MEF?(2)	SI	
45	UNIDAD DE GESTION EDUCATIVA LOCAL GRAU - UGEL GRAU	¿Ha cumplido a la fecha con efectuar la Fase de la Programación Multianual de bienes, Servicios y Obras: Fase de Clasificación y Priorización, en el SIGA-MEF?(2)	SI	
46	DIRECCION SUBREGIONAL AGRARIA DE ANDAHUAYLAS	¿Ha cumplido a la fecha con efectuar la Fase de la Programación Multianual de bienes, Servicios y Obras: Fase de Clasificación y Priorización, en el SIGA-MEF?(2)	SI	
47	UNIDAD DE GESTION EDUCATIVA LOCAL COTABAMBAS - UGEL COTABAMBAS	¿Ha cumplido a la fecha con efectuar la Fase de la Programación Multianual de bienes, Servicios y Obras: Fase de Clasificación y Priorización, en el SIGA-MEF?(2)	SI	
48	DIRECCION SUB REGIONAL DE TRANSPORTES Y COMUNICACIONES CHANKA - ANDAHUAYLAS	¿Ha cumplido a la fecha con efectuar la Fase de la Programación Multianual de bienes, Servicios y Obras: Fase de Clasificación y Priorización, en el SIGA-MEF?(2)	SI	
49	UNIDAD DE GESTION EDUCATIVA LOCAL AYMARAES - UGEL AYMARAES	¿Ha cumplido a la fecha con efectuar la Fase de la Programación Multianual de bienes, Servicios y Obras: Fase de Clasificación y Priorización, en el SIGA-MEF?(2)	SI	
50	GERENCIA SUB-REGIONAL CHANKA	¿Ha cumplido a la fecha con efectuar la Fase de la Programación Multianual de bienes, Servicios y Obras: Fase de Clasificación y Priorización, en el SIGA-MEF?(2)	SI	
51	UNIDAD DE GESTION EDUCATIVA LOCAL CHINCHEROS - UGEL CHINCHEROS	¿Ha cumplido a la fecha con efectuar la Fase de la Programación Multianual de bienes, Servicios y Obras: Fase de Clasificación y Priorización, en el SIGA-MEF?(2)	SI	
52	HOSPITAL GUILLERMO DIAZ DE LA VEGA ABANCAY	¿Ha cumplido a la fecha con efectuar la Fase de la Programación Multianual de bienes, Servicios y Obras: Fase de Clasificación y Priorización, en el SIGA-MEF?(2)	SI	
53	GOBIERNO REGIONAL APURIMAC	¿Ha cumplido a la fecha con efectuar la Fase de la Programación Multianual de bienes, Servicios y Obras: Fase de Consolidación y Aprobación? (3)	SI	



54	UNIDAD DE GESTION EDUCATIVA LOCAL HUANCARAMA - UGEL HUANCARAMA	¿Ha cumplido a la fecha con efectuar la Fase de la Programación Multianual de bienes, Servicios y Obras: Fase de Consolidación y Aprobación? (3)	SI	LOGISTICA NO CUMPLIO CON IMPLEMENTAR LO REQUERIDO PARA POSTERIOR SUBIR EN XTM AL APLICATIVO CEPLAN
55	HOSPITAL SUB REGIONAL DE ANDAHUAYLAS	¿Ha cumplido a la fecha con efectuar la Fase de la Programación Multianual de bienes, Servicios y Obras: Fase de Consolidación y Aprobación? (3)	NO	
56	UNIDAD DE GESTION EDUCATIVA LOCAL ABANCAY - UGEL ABANCAY	¿Ha cumplido a la fecha con efectuar la Fase de la Programación Multianual de bienes, Servicios y Obras: Fase de Consolidación y Aprobación? (3)	SI	
57	DIRECCION DE SALUD VIRGEN DE COCHARCAS - CHINCHEROS	¿Ha cumplido a la fecha con efectuar la Fase de la Programación Multianual de bienes, Servicios y Obras: Fase de Consolidación y Aprobación? (3)	SI	
58	DIRECCIÓN REGIONAL DE EDUCACIÓN APURIMAC	¿Ha cumplido a la fecha con efectuar la Fase de la Programación Multianual de bienes, Servicios y Obras: Fase de Consolidación y Aprobación? (3)	NO	
59	UNIDAD DE GESTION EDUCATIVA LOCAL ANTABAMBA - UGEL ANTABAMBA	¿Ha cumplido a la fecha con efectuar la Fase de la Programación Multianual de bienes, Servicios y Obras: Fase de Consolidación y Aprobación? (3)	SI	
60	GOB. REG. APURIMAC - RED DE SALUD ABANCAY	¿Ha cumplido a la fecha con efectuar la Fase de la Programación Multianual de bienes, Servicios y Obras: Fase de Consolidación y Aprobación? (3)	SI	
61	GOB. REG. APURIMAC - RED DE SALUD COTABAMBAS	¿Ha cumplido a la fecha con efectuar la Fase de la Programación Multianual de bienes, Servicios y Obras: Fase de Consolidación y Aprobación? (3)	SI	
62	GOB. REG. APURIMAC - RED DE SALUD AYMARAES	¿Ha cumplido a la fecha con efectuar la Fase de la Programación Multianual de bienes, Servicios y Obras: Fase de Consolidación y Aprobación? (3)	SI	
63	GOB. REG. APURIMAC - RED DE SALUD GRAU	¿Ha cumplido a la fecha con efectuar la Fase de la Programación Multianual de bienes, Servicios y Obras: Fase de Consolidación y Aprobación? (3)	SI	
64	GOB. REG. APURIMAC - RED DE SALUD ANTABAMBA	¿Ha cumplido a la fecha con efectuar la Fase de la Programación Multianual de bienes, Servicios y Obras: Fase de Consolidación y Aprobación? (3)	SI	
65	PRO. DESARROLLO APURIMAC	¿Ha cumplido a la fecha con efectuar la Fase de la Programación Multianual de bienes, Servicios y Obras: Fase de Consolidación y Aprobación? (3)	SI	



66	GOBIERNO REGIONAL DE APURIMAC - UNIDAD EJECUTORA GERENCIA SUB REGIONAL DE COTABAMBAS	¿Ha cumplido a la fecha con efectuar la Fase de la Programación Multianual de bienes, Servicios y Obras: Fase de Consolidación y Aprobación? (3)	NO	
67	DIRECCIÓN REGIONAL DE SALUD APURIMAC II - ANDAHUAYLAS	¿Ha cumplido a la fecha con efectuar la Fase de la Programación Multianual de bienes, Servicios y Obras: Fase de Consolidación y Aprobación? (3)	SI	
68	DIRECCIÓN REGIONAL DE TRANSPORTES Y COMUNICACIONES APURIMAC	¿Ha cumplido a la fecha con efectuar la Fase de la Programación Multianual de bienes, Servicios y Obras: Fase de Consolidación y Aprobación? (3)	SI	
69	DIRECCION REGIONAL AGRARIA DE APURIMAC	¿Ha cumplido a la fecha con efectuar la Fase de la Programación Multianual de bienes, Servicios y Obras: Fase de Consolidación y Aprobación? (3)	SI	
70	UNIDAD DE GESTIÓN EDUCATIVA LOCAL ANDAHUAYLAS - UGEL ANDAHUAYLAS	¿Ha cumplido a la fecha con efectuar la Fase de la Programación Multianual de bienes, Servicios y Obras: Fase de Consolidación y Aprobación? (3)	SI	
71	UNIDAD DE GESTIÓN EDUCATIVA LOCAL GRAU - UGEL GRAU	¿Ha cumplido a la fecha con efectuar la Fase de la Programación Multianual de bienes, Servicios y Obras: Fase de Consolidación y Aprobación? (3)	SI	
72	DIRECCION SUBREGIONAL AGRARIA DE ANDAHUAYLAS	¿Ha cumplido a la fecha con efectuar la Fase de la Programación Multianual de bienes, Servicios y Obras: Fase de Consolidación y Aprobación? (3)	SI	
73	UNIDAD DE GESTIÓN EDUCATIVA LOCAL COTABAMBAS - UGEL COTABAMBAS	¿Ha cumplido a la fecha con efectuar la Fase de la Programación Multianual de bienes, Servicios y Obras: Fase de Consolidación y Aprobación? (3)	SI	
74	DIRECCION SUB REGIONAL DE TRANSPORTES Y COMUNICACIONES CHANKA - ANDAHUAYLAS	¿Ha cumplido a la fecha con efectuar la Fase de la Programación Multianual de bienes, Servicios y Obras: Fase de Consolidación y Aprobación? (3)	SI	
75	UNIDAD DE GESTIÓN EDUCATIVA LOCAL AYMARAES - UGEL AYMARAES	¿Ha cumplido a la fecha con efectuar la Fase de la Programación Multianual de bienes, Servicios y Obras: Fase de Consolidación y Aprobación? (3)	SI	
76	GERENCIA SUB-REGIONAL CHANKA	¿Ha cumplido a la fecha con efectuar la Fase de la Programación Multianual de bienes, Servicios y Obras: Fase de Consolidación y Aprobación? (3)	SI	



77	UNIDAD DE GESTION EDUCATIVA LOCAL CHINCHEROS - UGEL CHINCHEROS	¿Ha cumplido a la fecha con efectuar la Fase de la Programación Multianual de Bienes, Servicios y Obras: Fase de Consolidación y Aprobación? (3)	SI
78	HOSPITAL GUILLERMO DIAZ DE LA VEGA ABANCAY	¿Ha cumplido a la fecha con efectuar la Fase de la Programación Multianual de Bienes, Servicios y Obras: Fase de Consolidación y Aprobación? (3)	SI

Fecha Cierre:

Base Normativa

1. Artículo 14 de la "Directiva para la Programación Multianual de Bienes, Servicios y Obras" Resolución Directoral Nº 0014-2021-EF-54-01
2. Artículo 19 de la "Directiva para la Programación Multianual de Bienes, Servicios y Obras" Resolución Directoral Nº 0014-2021-EF-54-01
3. Artículo 22 de la "Directiva para la Programación Multianual de Bienes, Servicios y Obras" Resolución Directoral Nº 0014-2021-EF-54-01

8. Sistema Administrativo de Gestión de Recursos Humanos

8.1. Costo Anual de Personal

N°	Unidad Ejecutora Presupuestal	N° Total General de Personal de la Entidad	N° Total de registros de personal vacantes	C	N° Total de registros de Personal ocupados	Costo Total Mensual	Costo Total
A		B			D	E	F
1	TOTAL GENERAL	758,738.00	1,119.00		18,882.00	95,042,755.90	799,127,521.80
2	GOB.REG. APURIMAC- SUB REGION CHINCHEROS	10.00	2.00		8.00	22,341.74	62,250.00
3	HOSPITAL GUILLERMO DIAZ DE LA VEGA ABANCAY	800.00	59.00		741.00	3,094,782.13	37,732,759.55
4	UNIDAD DE GESTION EDUCATIVA LOCAL CHINCHEROS - UGEL CHINCHEROS	1,877.00	0.00		1,877.00	5,732,163.59	68,785,963.08
5	GERENCIA SUB-REGIONAL CHANKA	83.00	0.00		83.00	200,664.82	0.00
6	UNIDAD DE GESTION EDUCATIVA LOCAL AYMARAES - UGEL AYMARAES	873.00	873.00		873.00	35,873,902.37	37,349,799.97
7	DIRECCION SUB REGIONAL DE TRANSPORTES Y COMUNICACIONES CHANKA - ANDAHUAYLAS	39.00	0.00		39.00	97,302.61	1,205,431.32
8	DIRECCION REGIONAL DE SALUD APURIMAC I	401.00	25.00		376.00	1,612,868.56	19,720,222.72
9	UNIDAD DE GESTION EDUCATIVA LOCAL COTABAMBAS - UGEL COTABAMBAS	1,773.00	0.00		1,773.00	5,757,341.96	69,088,103.52
10	DIRECCION SUBREGIONAL AGRARIA DE ANDAHUAYLAS	55.00	1.00		54.00	64,574.80	774,897.60
11	UNIDAD DE GESTION EDUCATIVA LOCAL GRAU - UGEL GRAU	809.00	26.00		783.00	2,935,556.96	36,613,617.58
12	UNIDAD DE GESTION EDUCATIVA LOCAL ANDAHUAYLAS - UGEL ANDAHUAYLAS	4,230.00	0.00		4,230.00	15,762,483.28	192,476,932.73
13	DIRECCION REGIONAL AGRARIA DE APURIMAC	161.00	2.00		159.00	374,776.36	4,678,910.75



14	GOBIERNO REGIONAL DE APURIMAC - UNIDAD EJECUTORA GERENCIA SUB REGIONAL DE COTABAMBAS	739,625.00	0.00	18.00	53,292.75	0.00
15	PRO DESARROLLO APURIMAC	90.00	0.00	90.00	287,000.00	0.00
16	GOB. REG. APURIMAC - RED DE SALUD ANTABAMBA	181.00	0.00	181.00	760,299.92	9,274,799.04
17	GOB. REG. APURIMAC - RED DE SALUD GRAU	306.00	0.00	306.00	1,211,759.75	14,789,917.00
18	GOB. REG. APURIMAC - RED DE SALUD AYMARAES	375.00	4.00	371.00	1,488,715.85	18,166,390.20
19	GOB. REG. APURIMAC - RED DE SALUD COTABAMBAS	449.00	21.00	428.00	1,522,307.95	263,625.98
20	GOB. REG. APURIMAC - RED DE SALUD ABANCAY	963.00	0.00	963.00	3,924,511.85	46,303,283.00
21	UNIDAD DE GESTION EDUCATIVA LOCAL ANTABAMBA - UGEL ANTABAMBA	378.00	1.00	377.00	1,194,933.48	28,785.00
22	DIRECCION DE SALUD VIRGEN DE COCHARCAS - CHINCHEROS	709.00	0.00	709.00	2,765,053.39	33,732,040.68
23	UNIDAD DE GESTION EDUCATIVA LOCAL ABANCAY - UGEL ABANCAY	2,869.00	15.00	2,851.00	3,506,462.88	126,331,486.05
24	HOSPITAL SUB REGIONAL DE ANDAHUAYLAS	821.00	10.00	811.00	3,772,315.33	45,267,783.92
25	UNIDAD DE GESTION EDUCATIVA LOCAL HUANCARAMA - UGEL HUANCARAMA	442.00	0.00	442.00	1,775,796.22	20,707,794.53
26	GOBIERNO REGIONAL APURIMAC	419.00	80.00	339.00	1,251,547.35	15,772,727.57

Fecha Corte:

Voir Anexo B.1 (Adjunta en PDF)

LEYENDA

A Nombre de la Unidad Ejecutora Presupuestal

B Corresponde al Total General (Vacantes y Ocupados) del cuadro Anexo B.1

C Corresponde al Total General de Vacantes del cuadro Anexo B.1

D Corresponde al Total General de Ocupados del cuadro Anexo B.1

E Corresponde al Total General del Costo Total Mensual del cuadro Anexo B.1

F Corresponde al Total General del Costo Total Anual del cuadro Anexo B.1

8.2. Sanciones en el ejercicio de la función pública.

N°	Unidad Ejecutora Presupuestal	Total de servidores con sanción vigente en el periodo a rendir	Cantidad de servidores por Tipo de Sanción					Otra sanción
			Suspensión	Inhabilitación a ex servidor	Destitución	Despido	Multa	
	TOTAL GENERAL	107.00	47.00	5.00	14.00	0.00	0.00	41



1	GOB.REG. APURIMAC - SUB REGION CHINCHEROS	0.00	0.00	0.00	0.00	0.00	0.00	0.00	0.00	0
2	HOSPITAL GUILLERMO DIAZ DE LA VEGA ABANCAY	10.00	2.00	5.00	0.00	0.00	0.00	0.00	0.00	3
3	UNIDAD DE GESTION EDUCATIVA LOCAL CHINCHEROS - UGEL CHINCHEROS	0.00	0.00	0.00	0.00	0.00	0.00	0.00	0.00	0
4	GERENCIA SUB-REGIONAL CHANKA	0.00	0.00	0.00	0.00	0.00	0.00	0.00	0.00	0
5	UNIDAD DE GESTION EDUCATIVA LOCAL AYMARAES - UGEL AYMARAES	31.00	0.00	0.00	0.00	0.00	0.00	0.00	0.00	31
6	DIRECCION SUB REGIONAL DE TRANSPORTES Y COMUNICACIONE S CHANKA - ANDAHUAYLAS	0.00	0.00	0.00	0.00	0.00	0.00	0.00	0.00	0
7	DIRECCION REGIONAL DE SALUD APURIMAC I	0.00	0.00	0.00	0.00	0.00	0.00	0.00	0.00	0
8	UNIDAD DE GESTION EDUCATIVA LOCAL COTABAMBAS - UGEL COTABAMBAS	1.00	1.00	0.00	0.00	0.00	0.00	0.00	0.00	0



9	DIRECCION SUBREGIONAL AGRARIA DE ANDAHUAYLAS	0.00	0.00	0.00	0.00	0.00	0.00	0.00	0.00	0.00	0
10	UNIDAD DE GESTION EDUCATIVA LOCAL GRAU - UGEL GRAU	6.00	2.00	0.00	1.00	0.00	0.00	0.00	0.00	0.00	3
11	UNIDAD DE GESTION EDUCATIVA LOCAL ANDAHUAYLAS - UGEL ANDAHUAYLAS	38.00	26.00	0.00	12.00	0.00	0.00	0.00	0.00	0.00	0
12	DIRECCION REGIONAL AGRARIA DE APURIMAC	1.00	1.00	0.00	0.00	0.00	0.00	0.00	0.00	0.00	0
13	GOBIERNO REGIONAL DE APURIMAC - UNIDAD EJECUTORA GERENCIA SUB REGIONAL DE COTABAMBA	0.00	0.00	0.00	0.00	0.00	0.00	0.00	0.00	0.00	0
14	PRO DESARROLLO APURIMAC	0.00	0.00	0.00	0.00	0.00	0.00	0.00	0.00	0.00	0
15	GOB. REG. APURIMAC - RED DE SALUD ANTABAMBA	0.00	0.00	0.00	0.00	0.00	0.00	0.00	0.00	0.00	0
16	GOB. REG. APURIMAC - RED DE SALUD GRAU	0.00	0.00	0.00	0.00	0.00	0.00	0.00	0.00	0.00	0
17	GOB. REG. APURIMAC - RED DE SALUD AYMARAES	0.00	0.00	0.00	0.00	0.00	0.00	0.00	0.00	0.00	0





18	GOB. REG. APURIMAC - RED DE SALUD COTABAMBAS	0.00	0.00	0.00	0.00	0.00	0.00	0.00	0.00	0.00	0.00	0
19	GOB. REG. APURIMAC - RED DE SALUD ABANCAY	0.00	0.00	0.00	0.00	0.00	0.00	0.00	0.00	0.00	0.00	0
20	DIRECCIÓN REGIONAL DE EDUCACION APURIMAC	0.00	0.00	0.00	0.00	0.00	0.00	0.00	0.00	0.00	0.00	0
21	DIRECCION DE SALUD VIRGEN DE COCHARCAS - CHINCHEROS	3.00	3.00	3.00	0.00	0.00	0.00	0.00	0.00	0.00	0.00	0
22	UNIDAD DE GESTION EDUCATIVA LOCAL ABANCAY - UGEL ABANCAY	5.00	0.00	0.00	0.00	0.00	1.00	0.00	0.00	0.00	0.00	4
23	HOSPITAL SUB REGIONAL DE ANDAHUAYLAS	0.00	0.00	0.00	0.00	0.00	0.00	0.00	0.00	0.00	0.00	0
24	UNIDAD DE GESTION EDUCATIVA LOCAL HUANCARAMA - UGEL HUANCARAMA	1.00	1.00	1.00	0.00	0.00	0.00	0.00	0.00	0.00	0.00	0
25	GOBIERNO REGIONAL APURIMAC	11.00	11.00	11.00	0.00	0.00	0.00	0.00	0.00	0.00	0.00	0

9. Sistema Nacional de Control

9.1. Resumen General Por Servicios de Control Simultáneo (Entidad y sus ejecutoras)

N°	Año de Emisión del Informe	Número de Informes de Control Simultáneo con Situaciones adversas en proceso y sin acciones		Cantidad de situaciones adversas en proceso y sin acciones	
		A	B	C	C

	0	2.00	12.00
1	2018	3.00	4.00
2	2019	3.00	5.00
3	2021	3.00	3.00
4	2023	12.00	35.00
5	2024	1.00	3.00
6	TOTAL DEL PERIODO (0-2024)	24.00	62.00

A. Año de Emisión del Informe de Control Simultáneo

B. Cantidad de todos los informes de control simultáneos en proceso y sin acciones a la fecha de corte

C. Cantidad de situaciones adversas en proceso y sin acciones según fecha de vencimiento registrada en el SAGUI, a la fecha de corte

9.2. Resumen General Por Servicios de Control Posterior (Entidad y sus ejecutoras)

N°	Año de Emisión del Informe	Número Informes de Control Posterior con recomendaciones Pendientes y en Proceso		Cantidad de recomendaciones Pendientes y en Proceso	
		A	B	B	C
	2013		2.00		3.00
1	2014		2.00		3.00
2	2015		3.00		7.00
3	2016		1.00		2.00
4	2017		2.00		2.00
5	2018		1.00		8.00
6	2019		2.00		3.00
7	2020		1.00		2.00
8	2021		8.00		12.00
9	2022		27.00		68.00
10	2023		101.00		148.00
11	2024		5.00		5.00
12	TOTAL DEL PERIODO (2013-2024)		155.00		263.00

A. Año de Emisión del Informe de Control Posterior

B. Cantidad de informes de control posterior con recomendaciones Pendientes y en Proceso según fecha de vencimiento registrada en el SAGUI, hasta la fecha de corte

C. Cantidad de recomendaciones Pendientes y en Proceso según fecha de vencimiento registrada en el SAGUI, a la fecha de corte

9.3. Resumen de Informes de Control Posterior por Unidad Ejecutora



N°	AÑO	Unidad Ejecutora Presupuestal	Número Informes de Control Posterior con recomendaciones Pendientes y en Proceso	Cantidad de recomendaciones Pendientes y en Proceso
	A	B	C	D
	2013	DIRECCIÓN REGIONAL DE SALUD APURÍMAC I	2.00	3.00
1	2014	DIRECCIÓN REGIONAL DE EDUCACIÓN APURÍMAC	1.00	2.00
2	2014	DIRECCIÓN REGIONAL DE SALUD APURÍMAC I	1.00	1.00
3	2015	DIRECCIÓN REGIONAL DE SALUD APURÍMAC I	1.00	3.00
4	2015	GOBIERNO REGIONAL APURÍMAC	2.00	4.00
5	2016	GOBIERNO REGIONAL APURÍMAC	1.00	2.00
6	2017	GOBIERNO REGIONAL APURÍMAC	1.00	1.00
7	2017	UNIDAD DE GESTIÓN EDUCATIVA LOCAL ANDAHUAYLAS - UGEL ANDAHUAYLAS	1.00	1.00
8	2018	GOBIERNO REGIONAL APURÍMAC	1.00	8.00
9	2019	DIRECCIÓN REGIONAL DE SALUD APURÍMAC II - ANDAHUAYLAS	1.00	1.00
10	2019	HOSPITAL SUB REGIONAL DE ANDAHUAYLAS	1.00	2.00
11	2020	GOBIERNO REGIONAL APURÍMAC	1.00	2.00
12	2021	GOB. REG. APURÍMAC - RED DE SALUD AYMARAE	2.00	2.00
13	2021	GOBIERNO REGIONAL APURÍMAC	3.00	5.00
14	2021	HOSPITAL GUILLERMO DIAZ DE LA VEGA ABANCAY	3.00	5.00
15	2022	DIRECCION DE SALUD VIRGEN DE COCHARCAS - CHINCHEROS	1.00	1.00
16	2022	DIRECCION SUB REGIONAL DE TRANSPORTES Y COMUNICACIONES CHANKA - ANDAHUAYLAS	1.00	1.00
17	2022	DIRECCION REGIONAL DE EDUCACIÓN APURÍMAC	2.00	2.00
18	2022	DIRECCIÓN REGIONAL DE SALUD APURÍMAC I	3.00	3.00



19	2022	DIRECCIÓN REGIONAL DE TRANSPORTES Y COMUNICACIONES APURÍMAC	2.00	2.00	2.00
20	2022	GERENCIA SUB-REGIONAL CHANKA	1.00	1.00	1.00
21	2022	GOB. REG. APURÍMAC - RED DE SALUD AYMARAES	1.00	1.00	1.00
22	2022	GOB. REG. APURÍMAC - RED DE SALUD GRAU	1.00	1.00	1.00
23	2022	GOBIERNO REGIONAL APURÍMAC	12.00	12.00	52.00
24	2022	UNIDAD DE GESTIÓN EDUCATIVA LOCAL HUANCARAMA - UGEL HUANCARAMA	1.00	1.00	1.00
25	2022	UNIDAD DE GESTIÓN EDUCATIVA LOCAL ANDAHUAYLAS - UGEL ANDAHUAYLAS	1.00	1.00	1.00
26	2022	UNIDAD DE GESTIÓN EDUCATIVA LOCAL COTABAMBA - UGEL COTABAMBA	1.00	1.00	2.00
27	2023	DIRECCION DE SALUD VIRGEN DE COCHARCAS - CHINGHEROS	3.00	3.00	3.00
28	2023	DIRECCION REGIONAL AGRARIA DE APURIMAC	3.00	3.00	3.00
29	2023	DIRECCION SUB REGIONAL DE TRANSPORTES Y COMUNICACIONES CHANKA - ANDAHUAYLAS	3.00	3.00	3.00
30	2023	DIRECCION REGIONAL DE EDUCACION APURIMAC	2.00	2.00	3.00
31	2023	DIRECCION REGIONAL DE SALUD APURIMAC I	7.00	7.00	9.00
32	2023	DIRECCION REGIONAL DE SALUD APURIMAC II - ANDAHUAYLAS	3.00	3.00	4.00
33	2023	DIRECCION REGIONAL DE TRANSPORTES Y COMUNICACIONES APURIMAC	3.00	3.00	3.00
34	2023	GERENCIA SUB-REGIONAL CHANKA	1.00	1.00	1.00
35	2023	GOB. REG. APURIMAC - RED DE SALUD ABANCAY	3.00	3.00	3.00
36	2023	GOB. REG. APURIMAC - RED DE SALUD ANTABAMBA	3.00	3.00	3.00
37	2023	GOB. REG. APURIMAC - RED DE SALUD AYMARAES	3.00	3.00	3.00



38	2023	GOB. REG. APURIMAC - RED DE SALUD COTABAMBAS	2.00	2.00	2.00
39	2023	GOB. REG. APURIMAC - RED DE SALUD GRAU	3.00	3.00	4.00
40	2023	GOB. REG. APURIMAC - SUB REGION CHINCHEROS	1.00	1.00	3.00
41	2023	GOBIERNO REGIONAL APURIMAC	24.00	24.00	59.00
42	2023	GOBIERNO REGIONAL DE APURIMAC - UNIDAD EJECUTORA GERENCIA SUB REGIONAL DE COTABAMBAS	3.00	3.00	3.00
43	2023	HOSPITAL GUILLERMO DIAZ DE LA VEGA ABANCA	5.00	5.00	6.00
44	2023	HOSPITAL SUB REGIONAL DE ANDAHUAYLAS	2.00	2.00	4.00
45	2023	PRO DESARROLLO APURIMAC	2.00	2.00	2.00
46	2023	UNIDAD DE GESTION EDUCATIVA LOCAL ABANCA - UGEL ABANCA	4.00	4.00	4.00
47	2023	UNIDAD DE GESTION EDUCATIVA LOCAL ANTABAMBA - UGEL ANTABAMBA	3.00	3.00	3.00
48	2023	UNIDAD DE GESTION EDUCATIVA LOCAL AYMARAES - UGEL AYMARAES	3.00	3.00	3.00
49	2023	UNIDAD DE GESTION EDUCATIVA LOCAL CHINCHEROS - UGEL CHINCHEROS	3.00	3.00	3.00
50	2023	UNIDAD DE GESTION EDUCATIVA LOCAL GRAU - UGEL GRAU	3.00	3.00	4.00
51	2023	UNIDAD DE GESTION EDUCATIVA LOCAL HUANCARAMA - UGEL HUANCARAMA	3.00	3.00	3.00
52	2023	UNIDAD DE GESTION EDUCATIVA LOCAL ANDAHUAYLAS - UGEL ANDAHUAYLAS	2.00	2.00	3.00
53	2023	UNIDAD DE GESTION EDUCATIVA LOCAL COTABAMBAS - UGEL COTABAMBAS	4.00	4.00	4.00
54	2024	DIRECCION DE SALUD VIRGEN DE COCHARCAS - CHINCHEROS	1.00	1.00	1.00
55	2024	GOBIERNO REGIONAL APURIMAC	3.00	3.00	3.00
56	2024	HOSPITAL SUB REGIONAL DE ANDAHUAYLAS	1.00	1.00	1.00
57	TOTAL DEL PERIODO (2013-2024)		155.00	155.00	263.00

Ver Anexo 01 a 02 (Adjunto con PDF)



Leyenda

A. Año del Informe de Control Posterior

B. Nombre de la Unidad Ejecutora Presupuestal

C. Cantidad de informes de control posterior con recomendaciones no implementadas según fecha de vencimiento registrada en el SAGUI, hasta la fecha de corte

D. Cantidad de recomendaciones no implementadas según fecha de vencimiento registrada en el SAGUI, a la fecha de corte

9.4. Resumen de Informes de Control Simultáneo por Unidad Ejecutora

N°	AÑO A	Unidad Ejecutora Presupuestal B	Número Control Simultáneo con situaciones adversas en proceso y sin acciones		Cantidad de situaciones adversas en proceso y sin acciones D
			C	D	
0		DIRECCIÓN REGIONAL DE EDUCACIÓN APURÍMAC		2.00	12.00
1	2018	GOBIERNO REGIONAL APURÍMAC		2.00	3.00
2	2018	UNIDAD DE GESTIÓN EDUCATIVA LOCAL CHINCHEROS - UGEL CHINCHEROS		1.00	1.00
3	2019	DIRECCIÓN REGIONAL DE EDUCACIÓN APURÍMAC		1.00	3.00
4	2019	GERENCIA SUB-REGIONAL CHANKA		1.00	1.00
5	2019	UNIDAD DE GESTIÓN EDUCATIVA LOCAL CHINCHEROS - UGEL CHINCHEROS		1.00	1.00
6	2021	GOB.REG. APURÍMAC- SUB REGION CHINCHEROS		1.00	1.00
7	2021	HOSPITAL SUB REGIONAL DE ANDAHUAYLAS		1.00	1.00
8	2021	UNIDAD DE GESTIÓN EDUCATIVA LOCAL CHINCHEROS - UGEL CHINCHEROS		1.00	1.00
9	2023	DIRECCIÓN SUBREGIONAL AGRARIA DE ANDAHUAYLAS		1.00	2.00
10	2023	GOBIERNO REGIONAL APURÍMAC		11.00	33.00
11	2024	DIRECCIÓN REGIONAL DE EDUCACIÓN APURÍMAC		1.00	3.00
12	TOTAL DEL PERÍODO (0-2024)			24.00	62.00

Ver Anexo 9.3 (Adjunto en PDF)

Leyenda

A. Año del Informe de Control Posterior

B. Nombre de la Unidad Ejecutora Presupuestal

C. Cantidad de informes de control simultáneo con situaciones adversas no superadas según fecha de vencimiento registrada en el SAGUI, hasta la fecha de corte

D. Cantidad de situaciones adversas no superadas según fecha de vencimiento registrada en el SAGUI, a la fecha de corte

9.5. Resumen de Implementación del Sistema de Control Interno

N°	Nombre de la Ejecutora Presupuestal	2022		2023		2024	
		Grado de Madurez	Nivel de Madurez	Grado de Madurez	Nivel de Madurez	Grado de Madurez	Nivel de Madurez
1	DIRECCION DE SALUD VIRGEN DE COCHARCAS - CHINCHEROS	0.00	INEXISTENTE	96.55	SCI OPTIMO	58.73	SCI INTERMEDIO
2	DIRECCION REGIONAL AGRARIA DE APURIMAC	81.03	SCI AVANZADO	67.24	SCI INTERMEDIO	42.86	SCI BASICO
3	DIRECCION REGIONAL DE EDUCACION APURIMAC	68.18	SCI INTERMEDIO	81.82	SCI AVANZADO	83.64	SCI AVANZADO
4	DIRECCION REGIONAL DE SALUD APURIMAC I	45.61	SCI BASICO	77.19	SCI AVANZADO	23.02	SCI BAJO
5	DIRECCION REGIONAL DE SALUD APURIMAC II - ANDAHUAYLAS	51.72	SCI BASICO	35.58	SCI BASICO	12.20	SCI BAJO
6	DIRECCION REGIONAL DE TRANSPORTES Y COMUNICACIONES APURIMAC	99.14	SCI OPTIMO	98.28	SCI OPTIMO	11.90	SCI BAJO
7	DIRECCION SUB REGIONAL DE TRANSPORTES Y COMUNICACIONES CHANKA - ANDAHUAYLAS	85.34	SCI AVANZADO	98.28	SCI OPTIMO	65.57	SCI INTERMEDIO
8	DIRECCION SUBREGIONAL AGRARIA DE ANDAHUAYLAS	94.64	SCI OPTIMO	69.64	SCI INTERMEDIO	39.52	SCI BASICO
9	GERENCIA SUB-REGIONAL CHANKA	40.52	SCI BASICO	91.38	SCI OPTIMO	72.11	SCI INTERMEDIO
10	GOB. REG. APURIMAC - RED DE SALUD ABANCAY	25.86	SCI BAJO	71.43	SCI INTERMEDIO	44.08	SCI BASICO
11	GOB. REG. APURIMAC - RED DE SALUD ANTABAMBA	90.35	SCI OPTIMO	0.00		61.48	SCI INTERMEDIO
12	GOB. REG. APURIMAC - RED DE SALUD AYMARAES	0.00	INEXISTENTE	0.00	INEXISTENTE	0.15	INEXISTENTE
13	GOB. REG. APURIMAC - RED DE SALUD COTABAMBAS	0.00	INEXISTENTE	77.55	SCI AVANZADO	50.91	SCI BASICO
14	GOB. REG. APURIMAC - RED DE SALUD GRAU	67.86	SCI INTERMEDIO	74.56	SCI INTERMEDIO	48.35	SCI BASICO
15	GOBIERNO REGIONAL APURIMAC	87.93	SCI AVANZADO	77.69	SCI AVANZADO	84.39	SCI AVANZADO
16	GOBIERNO REGIONAL DE APURIMAC - UNIDAD EJECUTORA GERENCIA SUB REGIONAL DE COTABAMBAS	29.31	SCI BAJO	0.00		65.08	SCI INTERMEDIO
17	GOB. REG. APURIMAC - SUB REGION CHINCHEROS	8.62	SCI BAJO	25.86	SCI BAJO	28.57	SCI BAJO



18	HOSPITAL GUILLERMO DÍAZ DE LA VEGA ABANCAY	0.00			0.00			0.00			0.00	INEXISTENTE
19	HOSPITAL SUB REGIONAL DE ANDAHUAYLAS	56.90		SCI INTERMEDIO	96.55		SCI OPTIMO	87.50			87.50	SCI AVANZADO
20	PRO DESARROLLO APURIMAC	75.44		SCI AVANZADO	73.68		SCI INTERMEDIO	72.41			72.41	SCI INTERMEDIO
21	UNIDAD DE GESTION EDUCATIVA LOCAL ABANCAY - UGEL ABANCAY	0.00		INEXISTENTE	0.00		INEXISTENTE	85.45			85.45	SCI AVANZADO
22	UNIDAD DE GESTION EDUCATIVA LOCAL ANDAHUAYLAS - UGEL ANDAHUAYLAS	83.64		SCI AVANZADO	94.64		SCI OPTIMO	87.50			87.50	SCI AVANZADO
23	UNIDAD DE GESTION EDUCATIVA LOCAL ANTABAMBA - UGEL ANTABAMBA	64.29		SCI INTERMEDIO	82.14		SCI AVANZADO	53.57			53.57	SCI BASICO
24	UNIDAD DE GESTION EDUCATIVA LOCAL AYMARAES - UGEL AYMARAES	34.48		SCI BASICO	70.18		SCI INTERMEDIO	29.82			29.82	SCI BAJO
25	UNIDAD DE GESTION EDUCATIVA LOCAL CHINCHEROS - UGEL CHINCHEROS	23.21		SCI BAJO	67.86		SCI INTERMEDIO	60.00			60.00	SCI INTERMEDIO
26	UNIDAD DE GESTION EDUCATIVA LOCAL COTABAMBAS - UGEL COTABAMBAS	55.36		SCI INTERMEDIO	0.00			58.93			58.93	SCI INTERMEDIO
27	UNIDAD DE GESTION EDUCATIVA LOCAL GRAU - UGEL GRAU	51.72		SCI BASICO	71.43		SCI INTERMEDIO	6.35			6.35	SCI BAJO
28	UNIDAD DE GESTION EDUCATIVA LOCAL HUANCARAMA - UGEL HUANCARAMA	15.52		SCI BAJO	87.50		SCI AVANZADO	67.27			67.27	SCI INTERMEDIO

Ver Anexo 9.4 (Adjunto en PDF)

Nota: Consultar el grado de madurez de los últimos 3 años.

10. Sistema de Modernización de la Gestión Pública

Avances en la Implementación del Sistema de Modernización de la Gestión Pública (por pliego)

10.1. Estructura Organización y Funcionamiento del Estado

Reglamento de Organización y Funciones (aplica a Ministerios, organismos públicos y Universidades)

El ROF de la entidad se encuentra adecuado a la normativa (1) (Si/No)	Norma de aprobación del ROF (2)
SI	ORDENANZA REGIONAL N° 001-2018-GR-APURIMAC/CR

Leyenda:

- (1) Ministerios y organismos públicos; Adscripción al D.S. N° 054-2018-PCM - PCM - Si califica el expediente, fue aprobado con posterioridad a la emisión de los Lineamientos de Organización y Funciones y con la opinión técnica previa favorable de la Secretaría de Gestión Pública; Gobiernos Regionales - Si califica el expediente, fue aprobado con posterioridad a la aprobación del ROF; o un informe técnico de opinión previa favorable de la Secretaría de Gestión Pública; anterioridad a la aprobación del ROF, en caso de haber solicitado su asistencia técnica de Modernización de la Gestión Pública, ha emitido un informe técnico de verificación posterior alabotado (con posterioridad) a la aprobación del ROF; o un informe técnico de opinión previa favorable de la Secretaría de Gestión Pública; Gobiernos Locales - Adscripción a la Norma Técnica N° 01-2020-PCM/SGP/SSAP - Si califica el expediente, fue aprobado con posterioridad a la aprobación del ROF de la municipalidad ha adoptado alguno de los modelos de estructura organizacional regulados en la Norma Técnica N° 01-2020-PCM/SGP/SSAP; Universidades - Adscripción a la RM N° 588-2019-MINEDU - Si califica el expediente, fue aprobado con posterioridad a la aprobación del ROF de la universidad se ha solicitado a la respectiva en la Resolución Administrativa N° 588-2019-MINEDU.
- (2) Ministerios y organismos públicos - Decreto Supremo que aprueba la sección primera del ROF y Norma del Titular de la entidad que aprueba la sección segunda del ROF; Gobiernos Regionales - Ordenanza Regional que aprueba el ROF; Gobiernos Locales - Ordenanza Municipal que aprueba el ROF; Universidades - Resolución del Titular que aprueba el ROF.
- Ver Anexo 10.1

10.2. Información a completar por pliego relacionada con el Manual de Operaciones – MOP de Programas, Proyectos especiales, órganos desconcentrados, órganos académicos, direcciones regionales y fondos, según corresponda

N°	Nombre del Programa/Proyecto/Órgano o Fondo	Norma de aprobación del MOP (1)	MOP cuenta con informe de la SGP (2)
1	DIRECCION SUB REGIONAL DE TRANSPORTES Y COMUNICACIONES CHANKA	DECRETO REGIONAL N° 006-2023-GR.APURIMAC/GR	NO
2	GERENCIA SUB REGIONAL DE CHINCHEROS	DECRETO REGIONAL N° 005-2023-GR.APURIMAC/GR	NO
3	DIRECCION REGIONAL DE TRANSPORTES Y COMUNICACIONES DE APURIMAC	DECRETO REGIONAL N° 003-2023-GR.APURIMAC/GR	NO
4	DIRECCION REGIONAL AGRARIA DE APURIMAC	DECRETO REGIONAL N° 002-2023-GR.APURIMAC/GR	NO
5	GERENCIA SUB REGIONAL CHANKA-ANDAHUAYLAS.	DECRETO REGIONAL N° 001-2023-GR.APURIMAC/GR	NO
6	DIRECCION REGIONAL DE EDUCACION APURIMAC (DREA) Y UNIDADES DE GESTION EDUCATIVA LOCAL (UGEL).	DECRETO REGIONAL N° 002-2022-GR.APURIMAC/GR	NO

Leyenda

- (1) Si califica el N° del Decreto Supremo, Resolución Ministerial, Resolución del Titular de la Entidad u Otros (especificar).
- (2) Si califica el expediente que la SGP, como rector del Sistema Administrativo de Modernización de la Gestión Pública, ha emitido un informe técnico de verificación posterior alabotado (con posterioridad) a la aprobación del MOP; o un informe técnico de opinión previa favorable de la Secretaría de Gestión Pública; en caso de haber solicitado su asistencia técnica para su elaboración. De ser afirmativo, indicar número de informe de la SGP.

10.3. Simplificación Administrativa – Sistema Único de Trámites (SUT)

Tipo de Expediente (1)	Nivel de avance (2) (Por iniciar/En proceso/Finalizado)	N° de Expediente generado en el SUT (3)
EXPEDIENTE REGULAR	FINALIZADO	02.31.01.02-002-2021

Leyenda:

- (1) "Carga inicial": cuando la entidad realiza el registro en el SUT del TUPA vigente.
- "Expediente regular": cuando la entidad registra un expediente para la actualización de su TUPA en el SUT.
- "Por iniciar": cuando la entidad está en fase preparatoria y conformación del equipo de trabajo.
- "En proceso": cuando la entidad está registrando la información de sus trámites en el SUT.
- "Finalizado": cuando ha concluido el registro y cuenta con el expediente publicado en proceso de evaluación por la entidad rectora.
- Cabe precisar que las Municipalidades Provinciales y Gobiernos Regionales no requieren la presentación a otra entidad para la aprobación de su TUPA.



- (3) Consultar el número de expediente generado en el aplicativo SUT. Cabe precisar que para las municipalidades del tipo E, F y G el vencimiento del plazo de implementación del SUT y del nuevo formato TUPA es el 31/12/2022.

10.4. Gestión de Reclamos

Tramo de implementación (1)	% de avance en la implementación (2)	Porcentaje de reclamos atendidos dentro del plazo legal (3)
TRAMO IV	100	98

Leyenda:

- (1) El proceso de implementación de la Gestión de Reclamos se separa en una plataforma digital única para el Estado; "Libro de Reclamaciones"; establecida en el Decreto Supremo N° 001-2021-PCM/SGP y en la Norma Técnica N° 001-2021-PCM/SGP, se ejecuta en forma progresiva a través de única (5) tramos, según se detalla a continuación:
- Primer tramo (I): Poder Ejecutivo que incluye a ministerios, organismos públicos, Fuerzas Armadas y Policía Nacional del Perú, cuyo plazo máximo de implementación vence el 31 de julio de 2022.
 - Segundo tramo (II): Programas y proyectos del Poder Ejecutivo, Fondo Nacional de Fomento de la Actividad Empresarial del Estado - FONAFE y las empresas bajo su ámbito a las cuales les aplique el Decreto Supremo N° 007-2020-PCM, cuyo plazo máximo de implementación vence el 31 de diciembre de 2021.
 - Tercer tramo (III): Poder Legislativo, Poder Judicial, Organismos Constitucionales de Autonomías, universidades y municipalidades de Lima Metropolitana, cuyo plazo máximo de implementación vence el 30 de abril de 2022.
 - Cuarto tramo (IV): Gobiernos regionales, proyectos y universidades regionales, cuyo plazo máximo de implementación vence el 31 de octubre de 2022.
 - Quinto tramo (V): Gobiernos locales (provinciales y distritales) de tipo A, B y D, cuyo plazo máximo de implementación vence el 31 de diciembre de 2023.
- (2) De acuerdo al % de cumplimiento del proceso definido en la Norma Técnica N° 001-2021-PCM/SGP y que se informó por la SGP conforme se da cumplimiento a las actividades. No corresponde en aquellos casos donde el tramo no haya iniciado.
- (3) Calcular que la cantidad debe extraer de los reportes de la plataforma digital. No corresponde en aquellos casos donde la cantidad no haya finalizado la implementación.

11. Sistema de Defensa Jurídica del Estado

11.1. TOTAL DE PROCESOS Y OBLIGACIONES PECUNIARIAS A FAVOR Y CONTRA EL ESTADO

N°	Cantidad Total de Investigaciones (en el Ministerio Público)	Cantidad total de Procesos (en el Poder Judicial)	Cantidad de total de otros Procesos	Cantidad Total de Procesos Emblemáticos	Cantidad Total de Casos	Estado demandante/denunciante/agraviado/actor civil		Estado demandado/denunciado/tercero civil		
						Monto Total establecido en la sentencia	Monto Cobrado	Monto Pendiente de cobro	Monto Pendiente de pago	
1	A 90,00	B 87,00	C 6,238,00	D 6,415,00	4,00	E 174,750,00	77,800,00	96,950,00	F 229,680,862.44	361,919,862.92

Fecha Corte:

Nota: El presente formato está orientado a recopilar la información en forma total y/o acumulada de toda la carga procesal de la procuraduría pública.

(A) Total de investigaciones en el Ministerio Público (en diligencias preliminares e investigación preparatoria). En caso del C, de PP de 1960 se debe consignar solo la data total referida a la investigación preliminar.

(B) Total de procesos en el PJ (cantidad de carga total) acumulada entre todas las materias que conforma la procuraduría y que se encuentran judicializadas.

(C) Total de procesos que no se encuentran o no se tramitan ante el Ministerio Público ni ante el Poder Judicial (procesos laborales, arbitrajes laborales, procesos administrativos, conciliaciones y arbitrajes).

(D) Cantidad de procesos de la sumatoria de A+B+C.

(E) Pagos cobrados por el Estado.

(F) Pagos reclamados al Estado.

Ver Anexo 11.1 y 11.2 (Adjunto en PDF.)

3. SECCIÓN II: INDICADORES DE EFICACIA Y OTROS RELACIONADOS A LA ENTIDAD

Esta sección permite verificar el nivel de logro alcanzado por la entidad en el cumplimiento de sus objetivos, con información estructurada de sus indicadores. Asimismo, establece una relación entre dos o más datos y permite la comparación entre distintos periodos, productos similares o una meta o compromiso.



Se presenta la información de indicadores que alcanza los 8 años incluyendo el año de presentación del Informe de Rendición de Cuentas de Titulares, para mostrar la tendencia que tiene el indicador en el periodo de gestión anterior y el actual.

N°	Unidad Ejecutora Presupuestal	# Indicadores
1	HOSPITAL SUB REGIONAL DE ANDAHUAYLAS	24
2	DIRECCION REGIONAL DE SALUD APURIMAC II - ANDAHUAYLAS	1
3	DIRECCION REGIONAL DE EDUCACION APURIMAC	5
4	UNIDAD DE GESTION EDUCATIVA LOCAL ANTABAMBA - UGEL ANTABAMBA	1
5	GOB.REG. APURIMAC- SUB REGION CHINCHEROS	4
6	GOB. REG. APURIMAC - RED DE SALUD ABANCAY	9
7	GOBIERNO REGIONAL DE APURIMAC - UNIDAD EJECUTORA GERENCIA SUB REGIONAL DE COTABAMBAS	7
8	DIRECCION REGIONAL DE SALUD APURIMAC I	5
9	DIRECCION REGIONAL DE TRANSPORTES Y COMUNICACIONES APURIMAC	1
10	DIRECCION REGIONAL AGRARIA DE APURIMAC	1
11	UNIDAD DE GESTION EDUCATIVA LOCAL UGEL GRAU	3
12	UNIDAD DE GESTION EDUCATIVA LOCAL AYMARAES - UGEL AYMARAES	1
13	GOBIERNO REGIONAL APURIMAC	11
14	UNIDAD DE GESTION EDUCATIVA LOCAL ABANCAY - UGEL ABANCAY	8
15	GOB. REG. APURIMAC - RED DE SALUD GRAU	12
16	PRO DESARROLLO APURIMAC	1
17	HOSPITAL GUILLERMO DIAZ DE LA VEGA ABANCAY	31
	DIRECCION DE SALUD VIRGEN DE COCHARCAS - CHINCHEROS	8



18	UNIDAD DE GESTIÓN EDUCATIVA LOCAL ANDAHUAYLAS - UGEL ANDAHUAYLAS	2
19	GOB. REG. APURIMAC - RED DE SALUD AYMARAES	1
20	DIRECCION SUBREGIONAL AGRARIA DE ANDAHUAYLAS	1
21	GERENCIA SUB-REGIONAL CHANKA	1
22	GOB. REG. APURIMAC - RED DE SALUD COTABAMBAS	8
23	GOB. REG. APURIMAC - RED DE SALUD ANTABAMBA	3
24	UNIDAD DE GESTIÓN EDUCATIVA LOCAL CHINCHEROS - UGEL CHINCHEROS	1
25	TOTAL	150

Ver Anexo 12 Indicadores de Fricción y otros Relacionados a la Entidad

4. SECCIÓN III: RELACIÓN DE SERVICIOS PÚBLICOS QUE BRINDA LA ENTIDAD

Cuenta con información de servicios públicos que responden a las necesidades de las personas y que son entregadas por las entidades públicas, en cumplimiento de sus funciones misionales hacia sus usuarios o ciudadanía. Estos servicios pueden tomarse como fuente de información del Planeamiento Estratégico Institucional, Sistema de Control Interno, Programas Presupuestales y otros.

N°	Unidad Ejecutora Presupuestal	# Servicios públicos que brinda la Entidad.	# Servicios públicos que no aplica la Entidad.
	Total general	235	17
1	DIRECCION DE SALUD VIRGEN DE COCHARCAS - CHINCHEROS	1	0
2	DIRECCION REGIONAL AGRARIA DE APURIMAC	1	0
3	DIRECCION REGIONAL DE EDUCACION APURIMAC	1	0
4	DIRECCION REGIONAL DE SALUD APURIMAC I	4	0
5	DIRECCION REGIONAL DE SALUD APURIMAC II - ANDAHUAYLAS	1	0
6	DIRECCION REGIONAL DE TRANSPORTES Y COMUNICACIONES APURIMAC	4	0
7	DIRECCION SUB REGIONAL DE TRANSPORTES Y COMUNICACIONES CHANKA - ANDAHUAYLAS	7	0
8	DIRECCION SUBREGIONAL AGRARIA DE ANDAHUAYLAS	5	0
9	GERENCIA SUB-REGIONAL CHANKA	1	0



10	GOB. REG. APURIMAC - RED DE SALUD ABANCAY	9	0
11	GOB. REG. APURIMAC - RED DE SALUD ANTABAMBA	1	0
12	GOB. REG. APURIMAC - RED DE SALUD AYMARAE	1	0
13	GOB. REG. APURIMAC - RED DE SALUD COTABAMBA	5	0
14	GOB. REG. APURIMAC - RED DE SALUD GRAU	1	0
15	GOBIERNO REGIONAL APURIMAC	5	0
16	GOBIERNO REGIONAL DE APURIMAC - UNIDAD EJECUTORA GERENCIA SUB REGIONAL DE COTABAMBA	4	0
17	GOB. REG. APURIMAC - SUB REGION CHINCHEROS	12	0
18	HOSPITAL GUILLERMO DIAZ DE LA VEGA ABANCAY	23	0
19	HOSPITAL SUB REGIONAL DE ANDAHUAYLAS	65	16
20	PRO DESARROLLO APURIMAC	1	0
21	UNIDAD DE GESTION EDUCATIVA LOCAL ABANCAY - UGEL ABANCAY	2	0
22	UNIDAD DE GESTION EDUCATIVA LOCAL ANDAHUAYLAS - UGEL ANDAHUAYLAS	65	0
23	UNIDAD DE GESTION EDUCATIVA LOCAL ANTABAMBA - UGEL ANTABAMBA	3	1
24	UNIDAD DE GESTION EDUCATIVA LOCAL AYMARAE - UGEL AYMARAE	2	0
25	UNIDAD DE GESTION EDUCATIVA LOCAL CHINCHEROS - UGEL CHINCHEROS	1	0
26	UNIDAD DE GESTION EDUCATIVA LOCAL COTABAMBA - UGEL COTABAMBA	2	0
27	UNIDAD DE GESTION EDUCATIVA LOCAL GRAU - UGEL GRAU	6	0
28	UNIDAD DE GESTION EDUCATIVA LOCAL HUANCARAMA - UGEL HUANCARAMA	2	0

Ver Anexo: 13 Reducción de Servicios Públicos que Brinda la Entidad

5. SECCIÓN IV: RESULTADOS DE LA GESTIÓN DEL TITULAR POR CADA SERVICIO PÚBLICO

En esta sección los titulares de entidades responden preguntas para [auto] evaluar su gestión respecto a los servicios públicos que brinda la entidad a su cargo; las preguntas están vinculadas a criterios, tales como cobertura, eficacia, eficiencia, calidad, entre otros.

N°	Unidad Ejecutora Presupuestal	# Servicios Públicos Auto Evaluado
	Total general	235

1	DIRECCION DE SALUD VIRGEN DE COCHARCAS - CHINCHEROS	1
2	DIRECCION REGIONAL AGRARIA DE APURIMAC	1
3	DIRECCION REGIONAL DE EDUCACION APURIMAC	1
4	DIRECCION REGIONAL DE SALUD APURIMAC I	4
5	DIRECCION REGIONAL DE SALUD APURIMAC II - ANDAHUAYLAS	1
6	DIRECCION REGIONAL DE TRANSPORTES Y COMUNICACIONES APURIMAC	4
7	DIRECCION SUB REGIONAL DE TRANSPORTES Y COMUNICACIONES CHANKA - ANDAHUAYLAS	7
8	DIRECCION SUBREGIONAL AGRARIA DE ANDAHUAYLAS	5
9	GERENCIA SUB-REGIONAL CHANKA	1
10	GOB. REG. APURIMAC - RED DE SALUD ABANCAY	9
11	GOB. REG. APURIMAC - RED DE SALUD ANTABAMBA	1
12	GOB. REG. APURIMAC - RED DE SALUD AYMARAE	1
13	GOB. REG. APURIMAC - RED DE SALUD COTABAMBAS	5
14	GOB. REG. APURIMAC - RED DE SALUD GRAU	1
15	GOBIERNO REGIONAL APURIMAC	5
16	GOBIERNO REGIONAL DE APURIMAC - UNIDAD EJECUTORA GERENCIA SUB REGIONAL DE COTABAMBAS	4
17	GOB. REG. APURIMAC - SUB REGION CHINCHEROS	12
18	HOSPITAL GUILLERMO DIAZ DE LA VEGA ABANCAY	23
19	HOSPITAL SUB REGIONAL DE ANDAHUAYLAS	65
20	PRO DESARROLLO APURIMAC	1
21	UNIDAD DE GESTION EDUCATIVA LOCAL ABANCAY - UGEL ABANCAY	2
22	UNIDAD DE GESTION EDUCATIVA LOCAL ANDAHUAYLAS - UGEL ANDAHUAYLAS	65
23	UNIDAD DE GESTION EDUCATIVA LOCAL ANTABAMBA - UGEL ANTABAMBA	3
24	UNIDAD DE GESTION EDUCATIVA LOCAL AYMARAE - UGEL AYMARAE	2
25	UNIDAD DE GESTION EDUCATIVA LOCAL CHINCHEROS - UGEL CHINCHEROS	1



26	UNIDAD DE GESTIÓN EDUCATIVA LOCAL COTABAMBAS - UGEL COTABAMBAS	2
27	UNIDAD DE GESTIÓN EDUCATIVA LOCAL GRAU - UGEL GRAU	6
28	UNIDAD DE GESTIÓN EDUCATIVA LOCAL HUANCARAMA - UGEL HUANCARAMA	2

Ver Anexo 14: Resultados de la Gestión del Titular por cada Servicio Público.

6. ANEXOS

ANEXOS POR UNIDAD EJECUTORA:

5333

GOBIERNO REGIONAL APURÍMAC

SECCIÓN I: INFORMACIÓN DE LOS SISTEMAS DE ADMINISTRATIVOS

Anexo 1: Sistema Nacional de Planeamiento estratégico.

Anexo 1.1 Presupuesto asignado para Acciones Estratégicas Institucionales (AEI) del Plan Estratégico Institucional (PEI)

Anexo 1.2 cumplimiento de metas de indicadores de Acciones Estratégicas Institucionales (AEI) del Plan Estratégico Institucional (PEI)

Anexo 2: Sistema Nacional de Presupuesto Público.

Anexo 2.1 A nivel de Unidad Ejecutora, toda Fuente de Financiamiento

Anexo 2.2 A nivel de Unidad Ejecutora por cada Fuente de Financiamiento.

Anexo 2.3 A Nivel de Unidad Ejecutora por Actividades y Proyectos

Anexo 2.4 Resumen de ingresos y gastos por fuente de financiamiento

Anexo 3: Sistema Nacional de Programación Multianual y Gestión de Inversiones

Anexo 3.1: Inversión pública

Anexo 3.2: Obras

Anexo 4: Sistema Nacional de Contabilidad

Anexo 4.1 Estados de situación Financiera por pliego

Anexo 4.2 Estados de Gestión por pliego.

Anexo 4.3 Estado de Cambios de Patrimonio Neto por unidad ejecutora



Anexo 4.4 Estado de Flujo de Efectivo por unidad ejecutora

Anexo 4.5 Estado de la Depuración y Sinceramiento

Anexo 5: Sistema Nacional de Tesorería

Anexo 5.1: Cartas Fianzas Vigentes

Anexo 5.2: Documentos Valorados en Custodia

Anexo 5.3: Fideicomisos

Anexo 5.4: Saldos de Cuentas.

Anexo 5.5: Titulares y Suplentes de las Cuentas

Anexo 5.6: Últimos Giros Realizados en la Fecha de Corte.

Anexo 6: Sistema Nacional de Endeudamiento

Anexo 6.1: Operación de Endeudamiento - Préstamos

Anexo 7: Sistema Nacional de Abastecimiento

Anexo 7.1: Procedimientos de Selección

Anexo 7.2.1: Contratos

Anexo 7.2.2: Contratos de Terceros / Locación de Servicios

Anexo 7.3: Bienes Inmuebles y predios en propiedad

Anexo 7.4: Bienes Muebles:

Anexo 7.5: Bienes Muebles Vehículos / Maquinarias.

Anexo 7.6: Aplicativos Informáticos de la Entidad

Anexo 8: Sistema Administrativo de Gestión de Recursos Humanos

Anexo 8.1 Costo Anual de Personal

Anexo 8.2 Funcionarios Sancionados.

Anexo 9: Sistema Nacional de Control

Anexo 9.1 Detalle de los informes de Control Posterior por Unidad Ejecutora

Anexo 9.2: Detalle de funcionarios con presunta responsabilidad administrativa



Anexo 9.3: Detalle de los informes de Control Simultáneo por Unidad Ejecutora

Anexo 9.4: Implementación del Sistema de Control Interno

Anexo 10: Sistema de Modernización de la Gestión Pública

Anexo 10.1: Sistema de Modernización del Estado

Anexo 11: Sistema Nacional de Defensa Jurídica del Estado

Anexo 11.1: Cantidad total de otros procesos

Anexo 11.2: Total de casos emblemáticos y de casos con montos mayores o iguales a 50 UIT

SECCIÓN II: INDICADORES DE EFICACIA Y OTROS RELACIONADOS A LA ENTIDAD

Anexo 12: Indicadores de Eficacia y Otros Relacionados a la Entidad

SECCIÓN III: RELACIÓN DE SERVICIOS PÚBLICOS QUE BRINDA LA ENTIDAD

Anexo 13: Catálogo de Servicios Públicos

SECCIÓN IV: RESULTADOS DE LA GESTIÓN DEL TITULAR POR CADA SERVICIO PÚBLICO

Anexo 14: Resultados de la Gestión del Titular por cada Servicio Público

5576

UNIDAD DE GESTIÓN EDUCATIVA LOCAL HUANCARAMA - UGEL HUANCARAMA

SECCIÓN I: INFORMACIÓN DE LOS SISTEMAS DE ADMINISTRATIVOS

Anexo 1: Sistema Nacional de Planeamiento estratégico.

Anexo 1.1 Presupuesto asignado para Acciones Estratégicas Institucionales (AEI) del Plan Estratégico Institucional (PEI)

Anexo 1.2 cumplimiento de metas de indicadores de Acciones Estratégicas Institucionales (AEI) del Plan Estratégico Institucional (PEI)

Anexo 2: Sistema Nacional de Presupuesto Público.

Anexo 2.1 A nivel de Unidad Ejecutora, toda Fuente de Financiamiento

Anexo 2.2 A nivel de Unidad Ejecutora por cada Fuente de Financiamiento.

Anexo 2.3 A Nivel de Unidad Ejecutora por Actividades y Proyectos

Anexo 2.4 Resumen de ingresos y gastos por fuente de financiamiento

Anexo 3: Sistema Nacional de Programación Multianual y Gestión de Inversiones



- Anexo 3.1: Inversión pública
- Anexo 3.2: Obras
- Anexo 4: Sistema Nacional de Contabilidad
- Anexo 4.1 Estados de situación Financiera por pliego
- Anexo 4.2 Estados de Gestión por pliego.
- Anexo 4.3 Estado de Cambios de Patrimonio Neto por unidad ejecutora
- Anexo 4.4 Estado de Flujo de Efectivo por unidad ejecutora
- Anexo 4.5 Estado de la Depuración y Sinceramiento
- Anexo 5: Sistema Nacional de Tesorería
- Anexo 5.1: Cartas Fianzas Vigentes
- Anexo 5.2: Documentos Valorados en Custodia
- Anexo 5.3: Fideicomisos
- Anexo 5.4: Saldos de Cuentas.
- Anexo 5.5: Titulares y Suplentes de las Cuentas
- Anexo 5.6: Últimos Giros Realizados en la Fecha de Corte.
- Anexo 6: Sistema Nacional de Endeudamiento
- Anexo 6.1: Operación de Endeudamiento - Préstamos
- Anexo 7: Sistema Nacional de Abastecimiento
- Anexo 7.1: Procedimientos de Selección
- Anexo 7.2.1: Contratos
- Anexo 7.2.2: Contratos de Terceros / Locación de Servicios
- Anexo 7.3: Bienes Inmuebles y predios en propiedad
- Anexo 7.4: Bienes Muebles:
- Anexo 7.5: Bienes Muebles Vehiculos / Maquinarias.
- Anexo 7.6: Aplicativos Informaticos de la Entidad



Anexo 8: Sistema Administrativo de Gestión de Recursos Humanos

Anexo 8.1 Costo Anual de Personal

Anexo 8.2 Funcionarios Sancionados.

Anexo 9: Sistema Nacional de Control

Anexo 9.1 Detalle de los informes de Control Posterior por Unidad Ejecutora

Anexo 9.2: Detalle de funcionarios con presunta responsabilidad administrativa

Anexo 9.3: Detalle de los informes de Control Simultáneo por Unidad Ejecutora

Anexo 9.4: Implementación del Sistema de Control Interno

Anexo 10: Sistema de Modernización de la Gestión Pública

Anexo 10.1: Sistema de Modernización del Estado

Anexo 11: Sistema Nacional de Defensa Jurídica del Estado

Anexo 11.1: Cantidad total de otros procesos

Anexo 11.2: Total de casos emblemáticos y de casos con montos mayores o iguales a 50 UIT

SECCIÓN II: INDICADORES DE EFICACIA Y OTROS RELACIONADOS A LA ENTIDAD

Anexo 12: Indicadores de Eficacia y Otros Relacionados a la Entidad

SECCIÓN III: RELACIÓN DE SERVICIOS PÚBLICOS QUE BRINDA LA ENTIDAD

Anexo 13: Catálogo de Servicios Públicos

SECCIÓN IV: RESULTADOS DE LA GESTIÓN DEL TITULAR POR CADA SERVICIO PÚBLICO

Anexo 14: Resultados de la Gestión del Titular por cada Servicio Público

5603

HOSPITAL SUB REGIONAL DE ANDAHUAYLAS

SECCIÓN I: INFORMACIÓN DE LOS SISTEMAS DE ADMINISTRATIVOS

Anexo 1: Sistema Nacional de Planeamiento estratégico.

Anexo 1.1 Presupuesto asignado para Acciones Estratégicas Institucionales (AEI) del Plan Estratégico Institucional (PEI)

Anexo 1.2 cumplimiento de metas de indicadores de Acciones Estratégicas Institucionales (AEI) del Plan Estratégico Institucional (PEI)



- Anexo 2: Sistema Nacional de Presupuesto Público.
- Anexo 2.1 A nivel de Unidad Ejecutora, toda Fuente de Financiamiento
 - Anexo 2.2 A nivel de Unidad Ejecutora por cada Fuente de Financiamiento.
 - Anexo 2.3 A Nivel de Unidad Ejecutora por Actividades y Proyectos
 - Anexo 2.4 Resumen de ingresos y gastos por fuente de financiamiento
- Anexo 3: Sistema Nacional de Programación Multianual y Gestión de Inversiones
- Anexo 3.1: Inversión pública
 - Anexo 3.2: Obras
- Anexo 4: Sistema Nacional de Contabilidad
- Anexo 4.1 Estados de situación Financiera por pliego
 - Anexo 4.2 Estados de Gestión por pliego.
 - Anexo 4.3 Estado de Cambios de Patrimonio Neto por unidad ejecutora
 - Anexo 4.4 Estado de Flujo de Efectivo por unidad ejecutora
 - Anexo 4.5 Estado de la Depuración y Sinceramiento
- Anexo 5: Sistema Nacional de Tesorería
- Anexo 5.1: Cartas Fianzas Vigentes
 - Anexo 5.2: Documentos Valorados en Custodia
 - Anexo 5.3: Fideicomisos
 - Anexo 5.4: Saldos de Cuentas.
 - Anexo 5.5: Titulares y Suplentes de las Cuentas
 - Anexo 5.6: Últimos Giros Realizados en la Fecha de Corte.
- Anexo 6: Sistema Nacional de Endeudamiento
- Anexo 6.1: Operación de Endeudamiento - Préstamos
- Anexo 7: Sistema Nacional de Abastecimiento
- Anexo 7.1: Procedimientos de Selección



- Anexo 7.2.1: Contratos
- Anexo 7.2.2: Contratos de Terceros / Locación de Servicios
- Anexo 7.3: Bienes Inmuebles y predios en propiedad
- Anexo 7.4: Bienes Muebles:
- Anexo 7.5: Bienes Muebles Vehiculos / Maquinarias.
- Anexo 7.6: Aplicativos Informáticos de la Entidad
- Anexo 8: Sistema Administrativo de Gestión de Recursos Humanos
- Anexo 8.1 Costo Anual de Personal
- Anexo 8.2 Funcionarios Sancionados.
- Anexo 9: Sistema Nacional de Control
- Anexo 9.1 Detalle de los informes de Control Posterior por Unidad Ejecutora
- Anexo 9.2: Detalle de funcionarios con presunta responsabilidad administrativa
- Anexo 9.3: Detalle de los informes de Control Simultáneo por Unidad Ejecutora
- Anexo 9.4: Implementación del Sistema de Control Interno
- Anexo 10: Sistema de Modernización de la Gestión Pública
- Anexo 10.1: Sistema de Modernización del Estado
- Anexo 11: Sistema Nacional de Defensa Jurídica del Estado
- Anexo 11.1: Cantidad total de otros procesos
- Anexo 11.2: Total de casos emblemáticos y de casos con montos mayores o iguales a 50 UIT

SECCIÓN II: INDICADORES DE EFICACIA Y OTROS RELACIONADOS A LA ENTIDAD

- Anexo 12: Indicadores de Eficacia y Otros Relacionados a la Entidad

SECCIÓN III: RELACIÓN DE SERVICIOS PÚBLICOS QUE BRINDA LA ENTIDAD

- Anexo 13: Catálogo de Servicios Públicos

SECCIÓN IV: RESULTADOS DE LA GESTIÓN DEL TITULAR POR CADA SERVICIO PÚBLICO

- Anexo 14: Resultados de la Gestión del Titular por cada Servicio Público



UNIDAD DE GESTION EDUCATIVA LOCAL ABANCAY - UGEL ABANCAY

SECCIÓN I: INFORMACIÓN DE LOS SISTEMAS DE ADMINISTRATIVOS

- Anexo 1: Sistema Nacional de Planeamiento estratégico.
- Anexo 1.1 Presupuesto asignado para Acciones Estratégicas Institucionales (AEI) del Plan Estratégico Institucional (PEI)
- Anexo 1.2 cumplimiento de metas de indicadores de Acciones Estratégicas Institucionales (AEI) del Plan Estratégico Institucional (PEI)
- Anexo 2: Sistema Nacional de Presupuesto Público.
- Anexo 2.1 A nivel de Unidad Ejecutora, toda Fuente de Financiamiento
- Anexo 2.2 A nivel de Unidad Ejecutora por cada Fuente de Financiamiento.
- Anexo 2.3 A Nivel de Unidad Ejecutora por Actividades y Proyectos
- Anexo 2.4 Resumen de ingresos y gastos por fuente de financiamiento
- Anexo 3: Sistema Nacional de Programación Multianual y Gestión de Inversiones
- Anexo 3.1: Inversión pública
- Anexo 3.2: Obras
- Anexo 4: Sistema Nacional de Contabilidad
- Anexo 4.1 Estados de situación Financiera por pliego
- Anexo 4.2 Estados de Gestión por pliego.
- Anexo 4.3 Estado de Cambios de Patrimonio Neto por unidad ejecutora
- Anexo 4.4 Estado de Flujo de Efectivo por unidad ejecutora
- Anexo 4.5 Estado de la Depuración y Sinceramiento
- Anexo 5: Sistema Nacional de Tesorería
- Anexo 5.1: Cartas Fianzas Vigentes
- Anexo 5.2: Documentos Valorados en Custodia
- Anexo 5.3: Fideicomisos
- Anexo 5.4: Saldos de Cuentas.



- Anexo 5.5: Titulares y Suplentes de las Cuentas
- Anexo 5.6: Últimos Giros Realizados en la Fecha de Corte.
- Anexo 6: Sistema Nacional de Endeudamiento
- Anexo 6.1: Operación de Endeudamiento - Préstamos
- Anexo 7: Sistema Nacional de Abastecimiento
- Anexo 7.1: Procedimientos de Selección
- Anexo 7.2.1: Contratos
- Anexo 7.2.2: Contratos de Terceros / Locación de Servicios
- Anexo 7.3: Bienes Inmuebles y predios en propiedad
- Anexo 7.4: Bienes Muebles:
- Anexo 7.5: Bienes Muebles Vehículos / Maquinarias.
- Anexo 7.6: Aplicativos Informáticos de la Entidad
- Anexo 8: Sistema Administrativo de Gestión de Recursos Humanos
- Anexo 8.1 Costo Anual de Personal
- Anexo 8.2 Funcionarios Sancionados.
- Anexo 9: Sistema Nacional de Control
- Anexo 9.1 Detalle de los informes de Control Posterior por Unidad Ejecutora
- Anexo 9.2: Detalle de funcionarios con presunta responsabilidad administrativa
- Anexo 9.3: Detalle de los informes de Control Simultáneo por Unidad Ejecutora
- Anexo 9.4: Implementación del Sistema de Control Interno
- Anexo 10: Sistema de Modernización de la Gestión Pública
- Anexo 10.1: Sistema de Modernización del Estado
- Anexo 11: Sistema Nacional de Defensa Jurídica del Estado
- Anexo 11.1: Cantidad total de otros procesos
- Anexo 11.2: Total de casos emblemáticos y de casos con montos mayores o iguales a 50 UIT



SECCIÓN II: INDICADORES DE EFICACIA Y OTROS RELACIONADOS A LA ENTIDAD

Anexo 12: Indicadores de Eficacia y Otros Relacionados a la Entidad

SECCIÓN III: RELACIÓN DE SERVICIOS PÚBLICOS QUE BRINDA LA ENTIDAD

Anexo 13: Catálogo de Servicios Públicos

SECCIÓN IV: RESULTADOS DE LA GESTIÓN DEL TITULAR POR CADA SERVICIO PÚBLICO

Anexo 14: Resultados de la Gestión del Titular por cada Servicio Público

6025

DIRECCION DE SALUD VIRGEN DE COCHARCAS - CHINCHEROS

SECCIÓN I: INFORMACIÓN DE LOS SISTEMAS DE ADMINISTRATIVOS

Anexo 1: Sistema Nacional de Planeamiento estratégico.

Anexo 1.1 Presupuesto asignado para Acciones Estratégicas Institucionales (AEI) del Plan Estratégico Institucional (PEI)

Anexo 1.2 cumplimiento de metas de indicadores de Acciones Estratégicas Institucionales (AEI) del Plan Estratégico Institucional (PEI)

Anexo 2: Sistema Nacional de Presupuesto Público.

Anexo 2.1 A nivel de Unidad Ejecutora, toda Fuente de Financiamiento

Anexo 2.2 A nivel de Unidad Ejecutora por cada Fuente de Financiamiento.

Anexo 2.3 A Nivel de Unidad Ejecutora por Actividades y Proyectos

Anexo 2.4 Resumen de ingresos y gastos por fuente de financiamiento

Anexo 3: Sistema Nacional de Programación Multianual y Gestión de Inversiones

Anexo 3.1: Inversión pública

Anexo 3.2: Obras

Anexo 4: Sistema Nacional de Contabilidad

Anexo 4.1 Estados de situación Financiera por pliego

Anexo 4.2 Estados de Gestión por pliego.

Anexo 4.3 Estado de Cambios de Patrimonio Neto por unidad ejecutora

Anexo 4.4 Estado de Flujo de Efectivo por unidad ejecutora



Anexo 4.5 Estado de la Depuración y Sinceramiento

Anexo 5: Sistema Nacional de Tesorería

Anexo 5.1: Cartas Fianzas Vigentes

Anexo 5.2: Documentos Valorados en Custodia

Anexo 5.3: Fideicomisos

Anexo 5.4: Saldos de Cuentas.

Anexo 5.5: Titulares y Suplentes de las Cuentas

Anexo 5.6: Últimos Giros Realizados en la Fecha de Corte.

Anexo 6: Sistema Nacional de Endeudamiento

Anexo 6.1: Operación de Endeudamiento - Préstamos

Anexo 7: Sistema Nacional de Abastecimiento

Anexo 7.1: Procedimientos de Selección

Anexo 7.2.1: Contratos

Anexo 7.2.2: Contratos de Terceros / Locación de Servicios

Anexo 7.3: Bienes Inmuebles y predios en propiedad

Anexo 7.4: Bienes Muebles:

Anexo 7.5: Bienes Muebles Vehículos / Maquinarias.

Anexo 7.6: Aplicativos Informáticos de la Entidad

Anexo 8: Sistema Administrativo de Gestión de Recursos Humanos

Anexo 8.1 Costo Anual de Personal

Anexo 8.2 Funcionarios Sancionados.

Anexo 9: Sistema Nacional de Control

Anexo 9.1 Detalle de los informes de Control Posterior por Unidad Ejecutora

Anexo 9.2: Detalle de funcionarios con presunta responsabilidad administrativa

Anexo 9.3: Detalle de los informes de Control Simultáneo por Unidad Ejecutora



Anexo 9.4: Implementación del Sistema de Control Interno

Anexo 10: Sistema de Modernización de la Gestión Pública

Anexo 10.1: Sistema de Modernización del Estado

Anexo 11: Sistema Nacional de Defensa Jurídica del Estado

Anexo 11.1: Cantidad total de otros procesos

Anexo 11.2: Total de casos emblemáticos y de casos con montos mayores o iguales a 50 UIT

SECCIÓN II: INDICADORES DE EFICACIA Y OTROS RELACIONADOS A LA ENTIDAD

Anexo 12: Indicadores de Eficacia y Otros Relacionados a la Entidad

SECCIÓN III: RELACIÓN DE SERVICIOS PÚBLICOS QUE BRINDA LA ENTIDAD

Anexo 13: Catálogo de Servicios Públicos

SECCIÓN IV: RESULTADOS DE LA GESTIÓN DEL TITULAR POR CADA SERVICIO PÚBLICO

Anexo 14: Resultados de la Gestión del Titular por cada Servicio Público

0709

DIRECCIÓN REGIONAL DE EDUCACIÓN APURÍMAC

SECCIÓN I: INFORMACIÓN DE LOS SISTEMAS DE ADMINISTRATIVOS

Anexo 1: Sistema Nacional de Planeamiento estratégico.

Anexo 1.1 Presupuesto asignado para Acciones Estratégicas Institucionales (AEI) del Plan Estratégico Institucional (PEI)

Anexo 1.2 cumplimiento de metas de indicadores de Acciones Estratégicas Institucionales (AEI) del Plan Estratégico Institucional (PEI)

Anexo 2: Sistema Nacional de Presupuesto Público.

Anexo 2.1 A nivel de Unidad Ejecutora, toda Fuente de Financiamiento

Anexo 2.2 A nivel de Unidad Ejecutora por cada Fuente de Financiamiento.

Anexo 2.3 A Nivel de Unidad Ejecutora por Actividades y Proyectos

Anexo 2.4 Resumen de ingresos y gastos por fuente de financiamiento

Anexo 3: Sistema Nacional de Programación Multianual y Gestión de Inversiones

Anexo 3.1: Inversión pública



- Anexo 3.2: Obras
- Anexo 4: Sistema Nacional de Contabilidad
 - Anexo 4.1 Estados de situación Financiera por pliego
 - Anexo 4.2 Estados de Gestión por pliego.
 - Anexo 4.3 Estado de Cambios de Patrimonio Neto por unidad ejecutora
 - Anexo 4.4 Estado de Flujo de Efectivo por unidad ejecutora
 - Anexo 4.5 Estado de la Depuración y Sinceramiento
- Anexo 5: Sistema Nacional de Tesorería
 - Anexo 5.1: Cartas Fianzas Vigentes
 - Anexo 5.2: Documentos Valorados en Custodia
 - Anexo 5.3: Fideicomisos
 - Anexo 5.4: Saldos de Cuentas.
 - Anexo 5.5: Titulares y Suplentes de las Cuentas
 - Anexo 5.6: Últimos Giros Realizados en la Fecha de Corte.
- Anexo 6: Sistema Nacional de Endeudamiento
 - Anexo 6.1: Operación de Endeudamiento - Préstamos
- Anexo 7: Sistema Nacional de Abastecimiento
 - Anexo 7.1: Procedimientos de Selección
 - Anexo 7.2.1: Contratos
 - Anexo 7.2.2: Contratos de Terceros / Locación de Servicios
 - Anexo 7.3: Bienes Inmuebles y predios en propiedad
 - Anexo 7.4: Bienes Muebles:
 - Anexo 7.5: Bienes Muebles Vehículos / Maquinarias.
 - Anexo 7.6: Aplicativos Informáticos de la Entidad
- Anexo 8: Sistema Administrativo de Gestión de Recursos Humanos



Anexo 8.1 Costo Anual de Personal

Anexo 8.2 Funcionarios Sancionados.

Anexo 9: Sistema Nacional de Control

Anexo 9.1 Detalle de los informes de Control Posterior por Unidad Ejecutora

Anexo 9.2: Detalle de funcionarios con presunta responsabilidad administrativa

Anexo 9.3: Detalle de los informes de Control Simultáneo por Unidad Ejecutora

Anexo 9.4: Implementación del Sistema de Control Interno

Anexo 10: Sistema de Modernización de la Gestión Pública

Anexo 10.1: Sistema de Modernización del Estado

Anexo 11: Sistema Nacional de Defensa Jurídica del Estado

Anexo 11.1: Cantidad total de otros procesos

Anexo 11.2: Total de casos emblemáticos y de casos con montos mayores o iguales a 50 UIT

SECCIÓN II: INDICADORES DE EFICACIA Y OTROS RELACIONADOS A LA ENTIDAD

Anexo 12: Indicadores de Eficacia y Otros Relacionados a la Entidad

SECCIÓN III: RELACIÓN DE SERVICIOS PÚBLICOS QUE BRINDA LA ENTIDAD

Anexo 13: Catálogo de Servicios Públicos

SECCIÓN IV: RESULTADOS DE LA GESTIÓN DEL TITULAR POR CADA SERVICIO PÚBLICO

Anexo 14: Resultados de la Gestión del Titular por cada Servicio Público

0792

UNIDAD DE GESTIÓN EDUCATIVA LOCAL ANTABAMBA - UGEL ANTABAMBA

SECCIÓN I: INFORMACIÓN DE LOS SISTEMAS DE ADMINISTRATIVOS

Anexo 1: Sistema Nacional de Plancamiento estratégico.

Anexo 1.1 Presupuesto asignado para Acciones Estratégicas Institucionales (AEI) del Plan Estratégico Institucional (PEI)

Anexo 1.2 cumplimiento de metas de indicadores de Acciones Estratégicas Institucionales (AEI) del Plan Estratégico Institucional (PEI)

Anexo 2: Sistema Nacional de Presupuesto Público.



- Anexo 2.1 A nivel de Unidad Ejecutora, toda Fuente de Financiamiento
- Anexo 2.2 A nivel de Unidad Ejecutora por cada Fuente de Financiamiento.
- Anexo 2.3 A Nivel de Unidad Ejecutora por Actividades y Proyectos
- Anexo 2.4 Resumen de ingresos y gastos por fuente de financiamiento
- Anexo 3: Sistema Nacional de Programación Multianual y Gestión de Inversiones
- Anexo 3.1 : Inversión pública
- Anexo 3.2: Obras
- Anexo 4: Sistema Nacional de Contabilidad
- Anexo 4.1 Estados de situación Financiera por pliego
- Anexo 4.2 Estados de Gestión por pliego.
- Anexo 4.3 Estado de Cambios de Patrimonio Neto por unidad ejecutora
- Anexo 4.4 Estado de Flujo de Efectivo por unidad ejecutora
- Anexo 4.5 Estado de la Depuración y Sinceramiento
- Anexo 5: Sistema Nacional de Tesorería
- Anexo 5.1: Cartas Fianzas Vigentes
- Anexo 5.2: Documentos Valorados en Custodia
- Anexo 5.3: Fideicomisos
- Anexo 5.4: Saldos de Cuentas.
- Anexo 5.5: Titulares y Suplentes de las Cuentas
- Anexo 5.6: Últimos Giros Realizados en la Fecha de Corte.
- Anexo 6: Sistema Nacional de Endeudamiento
- Anexo 6.1 : Operación de Endeudamiento - Préstamos
- Anexo 7: Sistema Nacional de Abastecimiento
- Anexo 7.1: Procedimientos de Selección
- Anexo 7.2.1: Contratos



Anexo 7.2.2: Contratos de Terceros / Locación de Servicios

Anexo 7.3: Bienes Inmuebles y predios en propiedad

Anexo 7.4: Bienes Muebles:

Anexo 7.5: Bienes Muebles Vehiculos / Maquinarias.

Anexo 7.6: Aplicativos Informáticos de la Entidad

Anexo 8: Sistema Administrativo de Gestión de Recursos Humanos

Anexo 8.1 Costo Anual de Personal

Anexo 8.2 Funcionarios Sancionados.

Anexo 9: Sistema Nacional de Control

Anexo 9.1 Detalle de los informes de Control Posterior por Unidad Ejecutora

Anexo 9.2: Detalle de funcionarios con presunta responsabilidad administrativa

Anexo 9.3: Detalle de los informes de Control Simultáneo por Unidad Ejecutora

Anexo 9.4: Implementación del Sistema de Control Interno

Anexo 10: Sistema de Modernización de la Gestión Pública

Anexo 10.1: Sistema de Modernización del Estado

Anexo 11: Sistema Nacional de Defensa Jurídica del Estado

Anexo 11.1: Cantidad total de otros procesos

Anexo 11.2: Total de casos emblemáticos y de casos con montos mayores o iguales a 50 UIT

SECCIÓN II: INDICADORES DE EFICACIA Y OTROS RELACIONADOS A LA ENTIDAD

Anexo 12: Indicadores de Eficacia y Otros Relacionados a la Entidad

SECCIÓN III: RELACIÓN DE SERVICIOS PÚBLICOS QUE BRINDA LA ENTIDAD

Anexo 13: Catálogo de Servicios Públicos

SECCIÓN IV: RESULTADOS DE LA GESTIÓN DEL TITULAR POR CADA SERVICIO PÚBLICO

Anexo 14: Resultados de la Gestión del Titular por cada Servicio Público

6093



SECCIÓN I: INFORMACIÓN DE LOS SISTEMAS DE ADMINISTRATIVOS

- Anexo 1: Sistema Nacional de Planeamiento estratégico.
- Anexo 1.1 Presupuesto asignado para Acciones Estratégicas Institucionales (AEI) del Plan Estratégico Institucional (PEI)
 - Anexo 1.2 cumplimiento de metas de indicadores de Acciones Estratégicas Institucionales (AEI) del Plan Estratégico Institucional (PEI)
- Anexo 2: Sistema Nacional de Presupuesto Público.
- Anexo 2.1 A nivel de Unidad Ejecutora, toda Fuente de Financiamiento
 - Anexo 2.2 A nivel de Unidad Ejecutora por cada Fuente de Financiamiento.
 - Anexo 2.3 A Nivel de Unidad Ejecutora por Actividades y Proyectos
 - Anexo 2.4 Resumen de ingresos y gastos por fuente de financiamiento
- Anexo 3: Sistema Nacional de Programación Multianual y Gestión de Inversiones
- Anexo 3.1: Inversión pública
 - Anexo 3.2: Obras
- Anexo 4: Sistema Nacional de Contabilidad
- Anexo 4.1 Estados de situación Financiera por pliego
 - Anexo 4.2 Estados de Gestión por pliego.
 - Anexo 4.3 Estado de Cambios de Patrimonio Neto por unidad ejecutora
 - Anexo 4.4 Estado de Flujo de Efectivo por unidad ejecutora
 - Anexo 4.5 Estado de la Depuración y Sinceramiento
- Anexo 5: Sistema Nacional de Tesorería
- Anexo 5.1: Cartas Fianzas Vigentes
 - Anexo 5.2: Documentos Valorados en Custodia
 - Anexo 5.3: Fideicomisos
 - Anexo 5.4: Saldos de Cuentas.
 - Anexo 5.5: Titulares y Suplentes de las Cuentas



Anexo 5.6: Últimos Giros Realizados en la Fecha de Corte.

Anexo 6: Sistema Nacional de Endeudamiento

Anexo 6.1: Operación de Endeudamiento - Préstamos

Anexo 7: Sistema Nacional de Abastecimiento

Anexo 7.1: Procedimientos de Selección

Anexo 7.2.1: Contratos

Anexo 7.2.2: Contratos de Terceros / Locación de Servicios

Anexo 7.3: Bienes Inmuebles y predios en propiedad

Anexo 7.4: Bienes Muebles:

Anexo 7.5: Bienes Muebles Vehículos / Maquinarias.

Anexo 7.6: Aplicativos Informáticos de la Entidad

Anexo 8: Sistema Administrativo de Gestión de Recursos Humanos

Anexo 8.1 Costo Anual de Personal

Anexo 8.2 Funcionarios Sancionados.

Anexo 9: Sistema Nacional de Control

Anexo 9.1 Detalle de los informes de Control Posterior por Unidad Ejecutora

Anexo 9.2: Detalle de funcionarios con presunta responsabilidad administrativa

Anexo 9.3: Detalle de los informes de Control Simultáneo por Unidad Ejecutora

Anexo 9.4: Implementación del Sistema de Control Interno

Anexo 10: Sistema de Modernización de la Gestión Pública

Anexo 10.1: Sistema de Modernización del Estado

Anexo 11: Sistema Nacional de Defensa Jurídica del Estado

Anexo 11.1: Cantidad total de otros procesos

Anexo 11.2: Total de casos emblemáticos y de casos con montos mayores o iguales a 50 UIT

SECCIÓN II: INDICADORES DE EFICACIA Y OTROS RELACIONADOS A LA ENTIDAD



Anexo 12: Indicadores de Eficacia y Otros Relacionados a la Entidad

SECCIÓN III: RELACIÓN DE SERVICIOS PÚBLICOS QUE BRINDA LA ENTIDAD

Anexo 13: Catálogo de Servicios Públicos

SECCIÓN IV: RESULTADOS DE LA GESTIÓN DEL TITULAR POR CADA SERVICIO PÚBLICO

Anexo 14: Resultados de la Gestión del Titular por cada Servicio Público

6097

GOB. REG. APURIMAC - RED DE SALUD COTABAMBAS

SECCIÓN I: INFORMACIÓN DE LOS SISTEMAS DE ADMINISTRATIVOS

Anexo 1: Sistema Nacional de Planeamiento estratégico.

Anexo 1.1 Presupuesto asignado para Acciones Estratégicas Institucionales (AEI) del Plan Estratégico Institucional (PEI)

Anexo 1.2 cumplimiento de metas de indicadores de Acciones Estratégicas Institucionales (AEI) del Plan Estratégico Institucional (PEI)

Anexo 2: Sistema Nacional de Presupuesto Público.

Anexo 2.1 A nivel de Unidad Ejecutora, toda Fuente de Financiamiento

Anexo 2.2 A nivel de Unidad Ejecutora por cada Fuente de Financiamiento.

Anexo 2.3 A Nivel de Unidad Ejecutora por Actividades y Proyectos

Anexo 2.4 Resumen de ingresos y gastos por fuente de financiamiento

Anexo 3: Sistema Nacional de Programación Multianual y Gestión de Inversiones

Anexo 3.1: Inversión pública

Anexo 3.2: Obras

Anexo 4: Sistema Nacional de Contabilidad

Anexo 4.1 Estados de situación Financiera por pliego

Anexo 4.2 Estados de Gestión por pliego.

Anexo 4.3 Estado de Cambios de Patrimonio Neto por unidad ejecutora

Anexo 4.4 Estado de Flujo de Efectivo por unidad ejecutora

Anexo 4.5 Estado de la Depuración y Sinceramiento



Anexo 5: Sistema Nacional de Tesorería

Anexo 5.1: Cartas Fianzas Vigentes

Anexo 5.2: Documentos Valorados en Custodia

Anexo 5.3: Fideicomisos

Anexo 5.4: Saldos de Cuentas.

Anexo 5.5: Titulares y Suplentes de las Cuentas

Anexo 5.6: Últimos Giros Realizados en la Fecha de Corte.

Anexo 6: Sistema Nacional de Endeudamiento

Anexo 6.1: Operación de Endeudamiento - Préstamos

Anexo 7: Sistema Nacional de Abastecimiento

Anexo 7.1: Procedimientos de Selección

Anexo 7.2.1: Contratos

Anexo 7.2.2: Contratos de Terceros / Locación de Servicios

Anexo 7.3: Bienes Inmuebles y predios en propiedad

Anexo 7.4: Bienes Muebles:

Anexo 7.5: Bienes Muebles Vehículos / Maquinarias.

Anexo 7.6: Aplicativos Informáticos de la Entidad

Anexo 8: Sistema Administrativo de Gestión de Recursos Humanos

Anexo 8.1 Costo Anual de Personal

Anexo 8.2 Funcionarios Sancionados.

Anexo 9: Sistema Nacional de Control

Anexo 9.1 Detalle de los informes de Control Posterior por Unidad Ejecutora

Anexo 9.2: Detalle de funcionarios con presunta responsabilidad administrativa

Anexo 9.3: Detalle de los informes de Control Simultáneo por Unidad Ejecutora

Anexo 9.4: Implementación del Sistema de Control Interno



Anexo 10: Sistema de Modernización de la Gestión Pública

Anexo 10.1: Sistema de Modernización del Estado

Anexo 11: Sistema Nacional de Defensa Jurídica del Estado

Anexo 11.1: Cantidad total de otros procesos

Anexo 11.2: Total de casos emblemáticos y de casos con montos mayores o iguales a 50 UIT

SECCIÓN II: INDICADORES DE EFICACIA Y OTROS RELACIONADOS A LA ENTIDAD

Anexo 12: Indicadores de Eficacia y Otros Relacionados a la Entidad

SECCIÓN III: RELACIÓN DE SERVICIOS PÚBLICOS QUE BRINDA LA ENTIDAD

Anexo 13: Catálogo de Servicios Públicos

SECCIÓN IV: RESULTADOS DE LA GESTIÓN DEL TITULAR POR CADA SERVICIO PÚBLICO

Anexo 14: Resultados de la Gestión del Titular por cada Servicio Público

6108



GOB. REG. APURIMAC - RED DE SALUD AYMARAES

SECCIÓN I: INFORMACIÓN DE LOS SISTEMAS DE ADMINISTRATIVOS

Anexo 1: Sistema Nacional de Planeamiento estratégico.

Anexo 1.1 Presupuesto asignado para Acciones Estratégicas Institucionales (AEI) del Plan Estratégico Institucional (PEI)

Anexo 1.2 cumplimiento de metas de indicadores de Acciones Estratégicas Institucionales (AEI) del Plan Estratégico Institucional (PEI)

Anexo 2: Sistema Nacional de Presupuesto Público.

Anexo 2.1 A nivel de Unidad Ejecutora, toda Fuente de Financiamiento

Anexo 2.2 A nivel de Unidad Ejecutora por cada Fuente de Financiamiento.

Anexo 2.3 A Nivel de Unidad Ejecutora por Actividades y Proyectos

Anexo 2.4 Resumen de ingresos y gastos por fuente de financiamiento

Anexo 3: Sistema Nacional de Programación Multianual y Gestión de Inversiones

Anexo 3.1: Inversión pública

Anexo 3.2: Obras

- Anexo 4: Sistema Nacional de Contabilidad
- Anexo 4.1 Estados de situación Financiera por pliego
 - Anexo 4.2 Estados de Gestión por pliego.
 - Anexo 4.3 Estado de Cambios de Patrimonio Neto por unidad ejecutora
 - Anexo 4.4 Estado de Flujo de Efectivo por unidad ejecutora
 - Anexo 4.5 Estado de la Depuración y Sinceramiento
- Anexo 5: Sistema Nacional de Tesorería
- Anexo 5.1: Cartas Fianzas Vigentes
 - Anexo 5.2: Documentos Valorados en Custodia
 - Anexo 5.3: Fideicomisos
 - Anexo 5.4: Saldos de Cuentas.
 - Anexo 5.5: Titulares y Suplentes de las Cuentas
 - Anexo 5.6: Últimos Giros Realizados en la Fecha de Corte.
- Anexo 6: Sistema Nacional de Endeudamiento
- Anexo 6.1 : Operación de Endeudamiento - Préstamos
- Anexo 7: Sistema Nacional de Abastecimiento
- Anexo 7.1: Procedimientos de Selección
 - Anexo 7.2.1: Contratos
 - Anexo 7.2.2: Contratos de Terceros / Locación de Servicios
 - Anexo 7.3: Bienes Inmuebles y predios en propiedad
 - Anexo 7.4: Bienes Muebles:
 - Anexo 7.5: Bienes Muebles Vehículos / Maquinarias.
 - Anexo 7.6: Aplicativos Informáticos de la Entidad
- Anexo 8: Sistema Administrativo de Gestión de Recursos Humanos
- Anexo 8.1 Costo Anual de Personal



Anexo 8.2 Funcionarios Sancionados.

Anexo 9: Sistema Nacional de Control

Anexo 9.1 Detalle de los informes de Control Posterior por Unidad Ejecutora

Anexo 9.2: Detalle de funcionarios con presunta responsabilidad administrativa

Anexo 9.3: Detalle de los informes de Control Simultáneo por Unidad Ejecutora

Anexo 9.4: Implementación del Sistema de Control Interno

Anexo 10: Sistema de Modernización de la Gestión Pública

Anexo 10.1: Sistema de Modernización del Estado

Anexo 11: Sistema Nacional de Defensa Jurídica del Estado

Anexo 11.1: Cantidad total de otros procesos

Anexo 11.2: Total de casos emblemáticos y de casos con montos mayores o iguales a 50 UIT

SECCIÓN II: INDICADORES DE EFICACIA Y OTROS RELACIONADOS A LA ENTIDAD

Anexo 12: Indicadores de Eficacia y Otros Relacionados a la Entidad

SECCIÓN III: RELACIÓN DE SERVICIOS PÚBLICOS QUE BRINDA LA ENTIDAD

Anexo 13: Catálogo de Servicios Públicos

SECCIÓN IV: RESULTADOS DE LA GESTIÓN DEL TITULAR POR CADA SERVICIO PÚBLICO

Anexo 14: Resultados de la Gestión del Titular por cada Servicio Público

6109

GOB. REG. APURIMAC - RED DE SALUD GRAU

SECCIÓN I: INFORMACIÓN DE LOS SISTEMAS DE ADMINISTRATIVOS

Anexo 1: Sistema Nacional de Planeamiento estratégico.

Anexo 1.1 Presupuesto asignado para Acciones Estratégicas Institucionales (AEI) del Plan Estratégico Institucional (PEI)

Anexo 1.2 cumplimiento de metas de indicadores de Acciones Estratégicas Institucionales (AEI) del Plan Estratégico Institucional (PEI)

Anexo 2: Sistema Nacional de Presupuesto Público.

Anexo 2.1 A nivel de Unidad Ejecutora, toda Fuente de Financiamiento



- 
- Anexo 2.2 A nivel de Unidad Ejecutora por cada Fuente de Financiamiento.
 - Anexo 2.3 A Nivel de Unidad Ejecutora por Actividades y Proyectos
 - Anexo 2.4 Resumen de ingresos y gastos por fuente de financiamiento
 - Anexo 3: Sistema Nacional de Programación Multianual y Gestión de Inversiones
 - Anexo 3.1: Inversión pública
 - Anexo 3.2: Obras
 - Anexo 4: Sistema Nacional de Contabilidad
 - Anexo 4.1 Estados de situación Financiera por pliego
 - Anexo 4.2 Estados de Gestión por pliego.
 - Anexo 4.3 Estado de Cambios de Patrimonio Neto por unidad ejecutora
 - Anexo 4.4 Estado de Flujo de Efectivo por unidad ejecutora
 - Anexo 4.5 Estado de la Depuración y Sinceramiento
 - Anexo 5: Sistema Nacional de Tesorería
 - Anexo 5.1: Cartas Fianzas Vigentes
 - Anexo 5.2: Documentos Valorados en Custodia
 - Anexo 5.3: Fideicomisos
 - Anexo 5.4: Saldos de Cuentas.
 - Anexo 5.5: Titulares y Suplentes de las Cuentas
 - Anexo 5.6: Últimos Giros Realizados en la Fecha de Corte.
 - Anexo 6: Sistema Nacional de Endeudamiento
 - Anexo 6.1: Operación de Endeudamiento - Préstamos
 - Anexo 7: Sistema Nacional de Abastecimiento
 - Anexo 7.1: Procedimientos de Selección
 - Anexo 7.2.1: Contratos
 - Anexo 7.2.2: Contratos de Terceros / Locación de Servicios

Anexo 7.3: Bienes Inmuebles y precios en propiedad

Anexo 7.4: Bienes Muebles:

Anexo 7.5: Bienes Muebles Vehiculos / Maquinarias.

Anexo 7.6: Aplicativos Informáticos de la Entidad

Anexo 8: Sistema Administrativo de Gestión de Recursos Humanos

Anexo 8.1 Costo Anual de Personal

Anexo 8.2 Funcionarios Sancionados.

Anexo 9: Sistema Nacional de Control

Anexo 9.1 Detalle de los informes de Control Posterior por Unidad Ejecutora

Anexo 9.2: Detalle de funcionarios con presunta responsabilidad administrativa

Anexo 9.3: Detalle de los informes de Control Simultáneo por Unidad Ejecutora

Anexo 9.4: Implementación del Sistema de Control Interno

Anexo 10: Sistema de Modernización de la Gestión Pública

Anexo 10.1: Sistema de Modernización del Estado

Anexo 11: Sistema Nacional de Defensa Jurídica del Estado

Anexo 11.1: Cantidad total de otros procesos

Anexo 11.2: Total de casos emblemáticos y de casos con montos mayores o iguales a 50 UIT

SECCIÓN II: INDICADORES DE EFICACIA Y OTROS RELACIONADOS A LA ENTIDAD

Anexo 12: Indicadores de Eficacia y Otros Relacionados a la Entidad

SECCIÓN III: RELACIÓN DE SERVICIOS PÚBLICOS QUE BRINDA LA ENTIDAD

Anexo 13: Catalogo de Servicios Públicos

SECCIÓN IV: RESULTADOS DE LA GESTIÓN DEL TITULAR POR CADA SERVICIO PÚBLICO

Anexo 14: Resultados de la Gestión del Titular por cada Servicio Público

6114

GOB. REG. APURIMAC - RED DE SALUD ANTABAMBA



SECCIÓN I: INFORMACIÓN DE LOS SISTEMAS DE ADMINISTRATIVOS

Anexo 1: Sistema Nacional de Planeamiento estratégico.

Anexo 1.1 Presupuesto asignado para Acciones Estratégicas Institucionales (AEI) del Plan Estratégico Institucional (PEI)

Anexo 1.2 cumplimiento de metas de indicadores de Acciones Estratégicas Institucionales (AEI) del Plan Estratégico Institucional (PEI)

Anexo 2: Sistema Nacional de Presupuesto Público.

Anexo 2.1 A nivel de Unidad Ejecutora, toda Fuente de Financiamiento

Anexo 2.2 A nivel de Unidad Ejecutora por cada Fuente de Financiamiento.

Anexo 2.3 A Nivel de Unidad Ejecutora por Actividades y Proyectos

Anexo 2.4 Resumen de ingresos y gastos por fuente de financiamiento

Anexo 3: Sistema Nacional de Programación Multianual y Gestión de Inversiones

Anexo 3.1: Inversión pública

Anexo 3.2: Obras

Anexo 4: Sistema Nacional de Contabilidad

Anexo 4.1 Estados de situación Financiera por pliego

Anexo 4.2 Estados de Gestión por pliego.

Anexo 4.3 Estado de Cambios de Patrimonio Neto por unidad ejecutora

Anexo 4.4 Estado de Flujo de Efectivo por unidad ejecutora

Anexo 4.5 Estado de la Depuración y Sinceramiento

Anexo 5: Sistema Nacional de Tesorería

Anexo 5.1: Cartas Fianzas Vigentes

Anexo 5.2: Documentos Valorados en Custodia

Anexo 5.3: Fideicomisos

Anexo 5.4: Saldos de Cuentas.

Anexo 5.5: Titulares y Suplentes de las Cuentas

Anexo 5.6: Últimos Giros Realizados en la Fecha de Corte.



- 
- Anexo 6: Sistema Nacional de Endeudamiento
 - Anexo 6.1: Operación de Endeudamiento - Préstamos
 - Anexo 7: Sistema Nacional de Abastecimiento
 - Anexo 7.1: Procedimientos de Selección
 - Anexo 7.2.1: Contratos
 - Anexo 7.2.2: Contratos de Terceros / Locación de Servicios
 - Anexo 7.3: Bienes Inmuebles y predios en propiedad
 - Anexo 7.4: Bienes Muebles:
 - Anexo 7.5: Bienes Muebles Vehículos / Maquinarias.
 - Anexo 7.6: Aplicativos Informáticos de la Entidad
 - Anexo 8: Sistema Administrativo de Gestión de Recursos Humanos
 - Anexo 8.1 Costo Anual de Personal
 - Anexo 8.2 Funcionarios Sancionados.
 - Anexo 9: Sistema Nacional de Control
 - Anexo 9.1 Detalle de los informes de Control Posterior por Unidad Ejecutora
 - Anexo 9.2: Detalle de funcionarios con presunta responsabilidad administrativa
 - Anexo 9.3: Detalle de los informes de Control Simultáneo por Unidad Ejecutora
 - Anexo 9.4: Implementación del Sistema de Control Interno
 - Anexo 10: Sistema de Modernización de la Gestión Pública
 - Anexo 10.1: Sistema de Modernización del Estado
 - Anexo 11: Sistema Nacional de Defensa Jurídica del Estado
 - Anexo 11.1: Cantidad total de otros procesos
 - Anexo 11.2: Total de casos emblemáticos y de casos con montos mayores o iguales a 50 UIT
- SECCIÓN II: INDICADORES DE EFICACIA Y OTROS RELACIONADOS A LA ENTIDAD**
- Anexo 12: Indicadores de Eficacia y Otros Relacionados a la Entidad

SECCIÓN III: RELACIÓN DE SERVICIOS PÚBLICOS QUE BRINDA LA ENTIDAD

Anexo 13: Catálogo de Servicios Públicos

SECCIÓN IV: RESULTADOS DE LA GESTIÓN DEL TITULAR POR CADA SERVICIO PÚBLICO

Anexo 14: Resultados de la Gestión del Titular por cada Servicio Público

6116

PRO DESARROLLO APURIMAC

SECCIÓN I: INFORMACIÓN DE LOS SISTEMAS DE ADMINISTRATIVOS

Anexo 1: Sistema Nacional de Planeamiento estratégico.

Anexo 1.1 Presupuesto asignado para Acciones Estratégicas Institucionales (AEI) del Plan Estratégico Institucional (PEI)

Anexo 1.2 cumplimiento de metas de indicadores de Acciones Estratégicas Institucionales (AEI) del Plan Estratégico Institucional (PEI)

Anexo 2: Sistema Nacional de Presupuesto Público.

Anexo 2.1 A nivel de Unidad Ejecutora, toda Fuente de Financiamiento

Anexo 2.2 A nivel de Unidad Ejecutora por cada Fuente de Financiamiento.

Anexo 2.3 A Nivel de Unidad Ejecutora por Actividades y Proyectos

Anexo 2.4 Resumen de ingresos y gastos por fuente de financiamiento

Anexo 3: Sistema Nacional de Programación Multianual y Gestión de Inversiones

Anexo 3.1: Inversión pública

Anexo 3.2: Obras

Anexo 4: Sistema Nacional de Contabilidad

Anexo 4.1 Estados de situación Financiera por pliego

Anexo 4.2 Estados de Gestión por pliego.

Anexo 4.3 Estado de Cambios de Patrimonio Neto por unidad ejecutora

Anexo 4.4 Estado de Flujo de Efectivo por unidad ejecutora

Anexo 4.5 Estado de la Depuración y Sinceramiento

Anexo 5: Sistema Nacional de Tesorería



- 
- Anexo 5.1: Cartas Fianzas Vigentes
 - Anexo 5.2: Documentos Valorados en Custodia
 - Anexo 5.3: Fideicomisos
 - Anexo 5.4: Saldos de Cuentas.
 - Anexo 5.5: Titulares y Suplentes de las Cuentas
 - Anexo 5.6: Últimos Giros Realizados en la Fecha de Corte.
 - Anexo 6: Sistema Nacional de Endeudamiento
 - Anexo 6.1: Operación de Endeudamiento - Préstamos
 - Anexo 7: Sistema Nacional de Abastecimiento
 - Anexo 7.1: Procedimientos de Selección
 - Anexo 7.2.1: Contratos
 - Anexo 7.2.2: Contratos de Terceros / Locación de Servicios
 - Anexo 7.3: Bienes Inmuebles y predios en propiedad
 - Anexo 7.4: Bienes Muebles:
 - Anexo 7.5: Bienes Muebles Vehículos / Maquinarias.
 - Anexo 7.6: Aplicativos Informáticos de la Entidad
 - Anexo 8: Sistema Administrativo de Gestión de Recursos Humanos
 - Anexo 8.1 Costo Anual de Personal
 - Anexo 8.2 Funcionarios Sancionados.
 - Anexo 9: Sistema Nacional de Control
 - Anexo 9.1 Detalle de los informes de Control Posterior por Unidad Ejecutora
 - Anexo 9.2: Detalle de funcionarios con presunta responsabilidad administrativa
 - Anexo 9.3: Detalle de los informes de Control Simultáneo por Unidad Ejecutora
 - Anexo 9.4: Implementación del Sistema de Control Interno
 - Anexo 10: Sistema de Modernización de la Gestión Pública

Anexo 10.1: Sistema de Modernización del Estado

Anexo 11: Sistema Nacional de Defensa Jurídica del Estado

Anexo 11.1: Cantidad total de otros procesos

Anexo 11.2: Total de casos emblemáticos y de casos con montos mayores o iguales a 50 UIT

SECCIÓN II: INDICADORES DE EFICACIA Y OTROS RELACIONADOS A LA ENTIDAD

Anexo 12: Indicadores de Eficacia y Otros Relacionados a la Entidad

SECCIÓN III: RELACIÓN DE SERVICIOS PÚBLICOS QUE BRINDA LA ENTIDAD

Anexo 13: Catálogo de Servicios Públicos

SECCIÓN IV: RESULTADOS DE LA GESTIÓN DEL TITULAR POR CADA SERVICIO PÚBLICO

Anexo 14: Resultados de la Gestión del Titular por cada Servicio Público

6172

GOBIERNO REGIONAL DE APURIMAC - UNIDAD EJECUTORA GERENCIA SUB REGIONAL DE COTABAMBAS

SECCIÓN I: INFORMACIÓN DE LOS SISTEMAS DE ADMINISTRATIVOS

Anexo 1: Sistema Nacional de Planeamiento estratégico.

Anexo 1.1 Presupuesto asignado para Acciones Estratégicas Institucionales (AEI) del Plan Estratégico Institucional (PEI)

Anexo 1.2 cumplimiento de metas de indicadores de Acciones Estratégicas Institucionales (AEI) del Plan Estratégico Institucional (PEI)

Anexo 2: Sistema Nacional de Presupuesto Público.

Anexo 2.1 A nivel de Unidad Ejecutora, toda Fuente de Financiamiento

Anexo 2.2 A nivel de Unidad Ejecutora por cada Fuente de Financiamiento.

Anexo 2.3 A Nivel de Unidad Ejecutora por Actividades y Proyectos

Anexo 2.4 Resumen de ingresos y gastos por fuente de financiamiento

Anexo 3: Sistema Nacional de Programación Multianual y Gestión de Inversiones

Anexo 3.1: Inversión pública

Anexo 3.2: Obras

Anexo 4: Sistema Nacional de Contabilidad



- Anexo 4.1 Estados de situación Financiera por pliego
- Anexo 4.2 Estados de Gestión por pliego.
- Anexo 4.3 Estado de Cambios de Patrimonio Neto por unidad ejecutora
- Anexo 4.4 Estado de Flujo de Efectivo por unidad ejecutora
- Anexo 4.5 Estado de la Depuración y Sinceramiento
- Anexo 5: Sistema Nacional de Tesorería
- Anexo 5.1: Cartas Fianzas Vigentes
- Anexo 5.2: Documentos Valorados en Custodia
- Anexo 5.3: Fideicomisos
- Anexo 5.4: Saldos de Cuentas.
- Anexo 5.5: Titulares y Suplentes de las Cuentas
- Anexo 5.6: Últimos Giros Realizados en la Fecha de Corte.
- Anexo 6: Sistema Nacional de Endeudamiento
- Anexo 6.1: Operación de Endeudamiento - Préstamos
- Anexo 7: Sistema Nacional de Abastecimiento
- Anexo 7.1: Procedimientos de Selección
- Anexo 7.2.1: Contratos
- Anexo 7.2.2: Contratos de Terceros / Locación de Servicios
- Anexo 7.3: Bienes Inmuebles y predios en propiedad
- Anexo 7.4: Bienes Muebles:
- Anexo 7.5: Bienes Muebles Vehiculos / Maquinarias.
- Anexo 7.6: Aplicativos Informáticos de la Entidad
- Anexo 8: Sistema Administrativo de Gestión de Recursos Humanos
- Anexo 8.1 Costo Anual de Personal
- Anexo 8.2 Funcionarios Sancionados.



Anexo 9: Sistema Nacional de Control

Anexo 9.1 Detalle de los informes de Control Posterior por Unidad Ejecutora

Anexo 9.2: Detalle de funcionarios con presunta responsabilidad administrativa

Anexo 9.3: Detalle de los informes de Control Simultáneo por Unidad Ejecutora

Anexo 9.4: Implementación del Sistema de Control Interno

Anexo 10: Sistema de Modernización de la Gestión Pública

Anexo 10.1: Sistema de Modernización del Estado

Anexo 11: Sistema Nacional de Defensa Jurídica del Estado

Anexo 11.1: Cantidad total de otros procesos

Anexo 11.2: Total de casos emblemáticos y de casos con montos mayores o iguales a 50 UIT

SECCIÓN II: INDICADORES DE EFICACIA Y OTROS RELACIONADOS A LA ENTIDAD

Anexo 12: Indicadores de Eficacia y Otros Relacionados a la Entidad



SECCIÓN III: RELACIÓN DE SERVICIOS PÚBLICOS QUE BRINDA LA ENTIDAD

Anexo 13: Catálogo de Servicios Públicos

SECCIÓN IV: RESULTADOS DE LA GESTIÓN DEL TITULAR POR CADA SERVICIO PÚBLICO

Anexo 14: Resultados de la Gestión del Titular por cada Servicio Público

3448

DIRECCIÓN REGIONAL DE SALUD APURÍMAC II - ANDAHUAYLAS

SECCIÓN I: INFORMACIÓN DE LOS SISTEMAS DE ADMINISTRATIVOS

Anexo 1: Sistema Nacional de Planeamiento estratégico.

Anexo 1.1 Presupuesto asignado para Acciones Estratégicas Institucionales (AEI) del Plan Estratégico Institucional (PEI)

Anexo 1.2 cumplimiento de metas de indicadores de Acciones Estratégicas Institucionales (AEI) del Plan Estratégico Institucional (PEI)

Anexo 2: Sistema Nacional de Presupuesto Público.

Anexo 2.1 A nivel de Unidad Ejecutora, toda Fuente de Financiamiento

Anexo 2.2 A nivel de Unidad Ejecutora por cada Fuente de Financiamiento.

- 
- Anexo 2.3 A Nivel de Unidad Ejecutora por Actividades y Proyectos
 - Anexo 2.4 Resumen de ingresos y gastos por fuente de financiamiento
 - Anexo 3: Sistema Nacional de Programación Multiannual y Gestión de Inversiones
 - Anexo 3.1: Inversión pública
 - Anexo 3.2: Obras
 - Anexo 4: Sistema Nacional de Contabilidad
 - Anexo 4.1 Estados de situación Financiera por pliego
 - Anexo 4.2 Estados de Gestión por pliego.
 - Anexo 4.3 Estado de Cambios de Patrimonio Neto por unidad ejecutora
 - Anexo 4.4 Estado de Flujo de Efectivo por unidad ejecutora
 - Anexo 4.5 Estado de la Depuración y Sinceramiento
 - Anexo 5: Sistema Nacional de Tesorería
 - Anexo 5.1: Cartas Fianzas Vigentes
 - Anexo 5.2: Documentos Valorados en Custodia
 - Anexo 5.3: Fideicomisos
 - Anexo 5.4: Saldos de Cuentas.
 - Anexo 5.5: Titulares y Suplentes de las Cuentas
 - Anexo 5.6: Últimos Giros Realizados en la Fecha de Corte.
 - Anexo 6: Sistema Nacional de Endeudamiento
 - Anexo 6.1: Operación de Endeudamiento - Préstamos
 - Anexo 7: Sistema Nacional de Abastecimiento
 - Anexo 7.1: Procedimientos de Selección
 - Anexo 7.2.1: Contratos
 - Anexo 7.2.2: Contratos de Terceros / Locación de Servicios
 - Anexo 7.3: Bienes Inmuebles y predios en propiedad

- Anexo 7.4: Bienes Muebles:
- Anexo 7.5: Bienes Muebles Vehiculos / Maquinarias.
- Anexo 7.6: Aplicativos Informáticos de la Entidad
- Anexo 8: Sistema Administrativo de Gestión de Recursos Humanos
- Anexo 8.1 Costo Anual de Personal
- Anexo 8.2 Funcionarios Sancionados.
- Anexo 9: Sistema Nacional de Control
- Anexo 9.1 Detalle de los informes de Control Posterior por Unidad Ejecutora
- Anexo 9.2: Detalle de funcionarios con presunta responsabilidad administrativa
- Anexo 9.3: Detalle de los informes de Control Simultaneo por Unidad Ejecutora
- Anexo 9.4: Implementación del Sistema de Control Interno
- Anexo 10: Sistema de Modernización de la Gestión Pública
- Anexo 10.1: Sistema de Modernización del Estado
- Anexo 11: Sistema Nacional de Defensa Jurídica del Estado
- Anexo 11.1: Cantidad total de otros procesos
- Anexo 11.2: Total de casos emblemáticos y de casos con montos mayores o iguales a 50 UIT

SECCIÓN II: INDICADORES DE EFICACIA Y OTROS RELACIONADOS A LA ENTIDAD

- Anexo 12: Indicadores de Eficacia y Otros Relacionados a la Entidad

SECCIÓN III: RELACIÓN DE SERVICIOS PÚBLICOS QUE BRINDA LA ENTIDAD

- Anexo 13: Catálogo de Servicios Públicos

SECCIÓN IV: RESULTADOS DE LA GESTIÓN DEL TITULAR POR CADA SERVICIO PÚBLICO

- Anexo 14: Resultados de la Gestión del Titular por cada Servicio Público

3489

DIRECCIÓN REGIONAL DE TRANSPORTES Y COMUNICACIONES APURÍMAC

SECCIÓN I: INFORMACIÓN DE LOS SISTEMAS DE ADMINISTRATIVOS



- 
- Anexo 1: Sistema Nacional de Planeamiento estratégico.
 - Anexo 1.1 Presupuesto asignado para Acciones Estratégicas Institucionales (AEI) del Plan Estratégico Institucional (PEI)
 - Anexo 1.2 cumplimiento de metas de indicadores de Acciones Estratégicas Institucionales (AEI) del Plan Estratégico Institucional (PEI)
 - Anexo 2: Sistema Nacional de Presupuesto Público.
 - Anexo 2.1 A nivel de Unidad Ejecutora, toda Fuente de Financiamiento
 - Anexo 2.2 A nivel de Unidad Ejecutora por cada Fuente de Financiamiento.
 - Anexo 2.3 A Nivel de Unidad Ejecutora por Actividades y Proyectos
 - Anexo 2.4 Resumen de ingresos y gastos por fuente de financiamiento
 - Anexo 3: Sistema Nacional de Programación Multianual y Gestión de Inversiones
 - Anexo 3.1: Inversión pública
 - Anexo 3.2: Obras
 - Anexo 4: Sistema Nacional de Contabilidad
 - Anexo 4.1 Estados de situación Financiera por pliego
 - Anexo 4.2 Estados de Gestión por pliego.
 - Anexo 4.3 Estado de Cambios de Patrimonio Neto por unidad ejecutora
 - Anexo 4.4 Estado de Flujo de Efectivo por unidad ejecutora
 - Anexo 4.5 Estado de la Depuración y Sinceramiento
 - Anexo 5: Sistema Nacional de Tesorería
 - Anexo 5.1: Cartas Fianzas Vigentes
 - Anexo 5.2: Documentos Valorados en Custodia
 - Anexo 5.3: Fideicomisos
 - Anexo 5.4: Saldos de Cuentas.
 - Anexo 5.5: Titulares y Suplentes de las Cuentas
 - Anexo 5.6: Últimos Giros Realizados en la Fecha de Corte.
 - Anexo 6: Sistema Nacional de Endeudamiento

Anexo 6.1: Operación de Endeudamiento - Préstamos

Anexo 7: Sistema Nacional de Abastecimiento

Anexo 7.1: Procedimientos de Selección

Anexo 7.2.1: Contratos

Anexo 7.2.2: Contratos de Terceros / Locación de Servicios

Anexo 7.3: Bienes Inmuebles y predios en propiedad

Anexo 7.4: Bienes Muebles:

Anexo 7.5: Bienes Muebles Vehículos / Maquinarias.

Anexo 7.6: Aplicativos Informáticos de la Entidad

Anexo 8: Sistema Administrativo de Gestión de Recursos Humanos

Anexo 8.1 Costo Anual de Personal

Anexo 8.2 Funcionarios Sancionados.

Anexo 9: Sistema Nacional de Control

Anexo 9.1 Detalle de los informes de Control Posterior por Unidad Ejecutora

Anexo 9.2: Detalle de funcionarios con presunta responsabilidad administrativa

Anexo 9.3: Detalle de los informes de Control Simultáneo por Unidad Ejecutora

Anexo 9.4: Implementación del Sistema de Control Interno

Anexo 10: Sistema de Modernización de la Gestión Pública

Anexo 10.1: Sistema de Modernización del Estado

Anexo 11: Sistema Nacional de Defensa Jurídica del Estado

Anexo 11.1: Cantidad total de otros procesos

Anexo 11.2: Total de casos emblemáticos y de casos con montos mayores o iguales a 50 UIT

SECCIÓN II: INDICADORES DE EFICACIA Y OTROS RELACIONADOS A LA ENTIDAD

Anexo 12: Indicadores de Eficacia y Otros Relacionados a la Entidad

SECCIÓN III: RELACIÓN DE SERVICIOS PÚBLICOS QUE BRINDA LA ENTIDAD



Anexo 13: Catálogo de Servicios Públicos

SECCIÓN IV: RESULTADOS DE LA GESTIÓN DEL TITULAR POR CADA SERVICIO PÚBLICO

Anexo 14: Resultados de la Gestión del Titular por cada Servicio Público

3818

DIRECCION REGIONAL AGRARIA DE APURIMAC

SECCIÓN I: INFORMACIÓN DE LOS SISTEMAS DE ADMINISTRATIVOS

Anexo 1: Sistema Nacional de Planeamiento estratégico.

Anexo 1.1 Presupuesto asignado para Acciones Estratégicas Institucionales (AEI) del Plan Estratégico Institucional (PEI)

Anexo 1.2 cumplimiento de metas de indicadores de Acciones Estratégicas Institucionales (AEI) del Plan Estratégico Institucional (PEI)

Anexo 2: Sistema Nacional de Presupuesto Público.

Anexo 2.1 A nivel de Unidad Ejecutora, toda Fuente de Financiamiento

Anexo 2.2 A nivel de Unidad Ejecutora por cada Fuente de Financiamiento.

Anexo 2.3 A Nivel de Unidad Ejecutora por Actividades y Proyectos

Anexo 2.4 Resumen de ingresos y gastos por fuente de financiamiento

Anexo 3: Sistema Nacional de Programación Multianual y Gestión de Inversiones

Anexo 3.1: Inversión pública

Anexo 3.2: Obras

Anexo 4: Sistema Nacional de Contabilidad

Anexo 4.1 Estados de situación Financiera por pliego

Anexo 4.2 Estados de Gestión por pliego.

Anexo 4.3 Estado de Cambios de Patrimonio Neto por unidad ejecutora

Anexo 4.4 Estado de Flujo de Efectivo por unidad ejecutora

Anexo 4.5 Estado de la Depuración y Sinceramiento

Anexo 5: Sistema Nacional de Tesorería

Anexo 5.1: Cartas Fianzas Vigentes



- 
- Anexo 5.2: Documentos Valorados en Custodia
 - Anexo 5.3: Fideicomisos
 - Anexo 5.4: Saldos de Cuentas.
 - Anexo 5.5: Titulares y Suplentes de las Cuentas
 - Anexo 5.6: Últimos Giros Realizados en la Fecha de Corte.
 - Anexo 6: Sistema Nacional de Endeudamiento
 - Anexo 6.1: Operación de Endeudamiento - Préstamos
 - Anexo 7: Sistema Nacional de Abastecimiento
 - Anexo 7.1: Procedimientos de Selección
 - Anexo 7.2.1: Contratos
 - Anexo 7.2.2: Contratos de Terceros / Locación de Servicios
 - Anexo 7.3: Bienes Inmuebles y predios en propiedad
 - Anexo 7.4: Bienes Muebles:
 - Anexo 7.5: Bienes Muebles Vehículos / Maquinarias.
 - Anexo 7.6: Aplicativos Informáticos de la Entidad
 - Anexo 8: Sistema Administrativo de Gestión de Recursos Humanos
 - Anexo 8.1 Costo Anual de Personal
 - Anexo 8.2 Funcionarios Sancionados.
 - Anexo 9: Sistema Nacional de Control
 - Anexo 9.1 Detalle de los informes de Control Posterior por Unidad Ejecutora
 - Anexo 9.2: Detalle de funcionarios con presunta responsabilidad administrativa
 - Anexo 9.3: Detalle de los informes de Control Simultáneo por Unidad Ejecutora
 - Anexo 9.4: Implementación del Sistema de Control Interno
 - Anexo 10: Sistema de Modernización de la Gestión Pública
 - Anexo 10.1: Sistema de Modernización del Estado

Anexo 11: Sistema Nacional de Defensa Jurídica del Estado

Anexo 11.1: Cantidad total de otros procesos

Anexo 11.2: Total de casos emblemáticos y de casos con montos mayores o iguales a 50 UIT

SECCIÓN II: INDICADORES DE EFICACIA Y OTROS RELACIONADOS A LA ENTIDAD

Anexo 12: Indicadores de Eficacia y Otros Relacionados a la Entidad

SECCIÓN III: RELACIÓN DE SERVICIOS PÚBLICOS QUE BRINDA LA ENTIDAD

Anexo 13: Catálogo de Servicios Públicos

SECCIÓN IV: RESULTADOS DE LA GESTIÓN DEL TITULAR POR CADA SERVICIO PÚBLICO

Anexo 14: Resultados de la Gestión del Titular por cada Servicio Público

3966

UNIDAD DE GESTIÓN EDUCATIVA LOCAL ANDAHUAYLAS - UGEL ANDAHUAYLAS

SECCIÓN I: INFORMACIÓN DE LOS SISTEMAS DE ADMINISTRATIVOS

Anexo 1: Sistema Nacional de Planeamiento estratégico.

Anexo 1.1 Presupuesto asignado para Acciones Estratégicas Institucionales (AEI) del Plan Estratégico Institucional (PEI)

Anexo 1.2 cumplimiento de metas de indicadores de Acciones Estratégicas Institucionales (AEI) del Plan Estratégico Institucional (PEI)

Anexo 2: Sistema Nacional de Presupuesto Público.

Anexo 2.1 A nivel de Unidad Ejecutora, toda Fuente de Financiamiento

Anexo 2.2 A nivel de Unidad Ejecutora por cada Fuente de Financiamiento.

Anexo 2.3 A Nivel de Unidad Ejecutora por Actividades y Proyectos

Anexo 2.4 Resumen de ingresos y gastos por fuente de financiamiento

Anexo 3: Sistema Nacional de Programación Multianual y Gestión de Inversiones

Anexo 3.1: Inversión pública

Anexo 3.2: Obras

Anexo 4: Sistema Nacional de Contabilidad

Anexo 4.1 Estados de situación Financiera por pliego



- 
- Anexo 4.2 Estados de Gestión por pliego.
 - Anexo 4.3 Estado de Cambios de Patrimonio Neto por unidad ejecutora
 - Anexo 4.4 Estado de Flujo de Efectivo por unidad ejecutora
 - Anexo 4.5 Estado de la Depuración y Sinceramiento
 - Anexo 5: Sistema Nacional de Tesorería
 - Anexo 5.1: Cartas Fianzas Vigentes
 - Anexo 5.2: Documentos Valorados en Custodia
 - Anexo 5.3: Fideicomisos
 - Anexo 5.4: Saldos de Cuentas.
 - Anexo 5.5: Titulares y Suplentes de las Cuentas
 - Anexo 5.6: Últimos Giros Realizados en la Fecha de Corte.
 - Anexo 6: Sistema Nacional de Endeudamiento
 - Anexo 6.1: Operación de Endeudamiento - Préstamos
 - Anexo 7: Sistema Nacional de Abastecimiento
 - Anexo 7.1: Procedimientos de Selección
 - Anexo 7.2.1: Contratos
 - Anexo 7.2.2: Contratos de Terceros / Locación de Servicios
 - Anexo 7.3: Bienes Inmuebles y predios en propiedad
 - Anexo 7.4: Bienes Muebles:
 - Anexo 7.5: Bienes Muebles Vehículos / Maquinarias.
 - Anexo 7.6: Aplicativos Informáticos de la Entidad
 - Anexo 8: Sistema Administrativo de Gestión de Recursos Humanos
 - Anexo 8.1 Costo Anual de Personal
 - Anexo 8.2 Funcionarios Sancionados.
 - Anexo 9: Sistema Nacional de Control

- Anexo 9.1 Detalle de los informes de Control Posterior por Unidad Ejecutora
- Anexo 9.2: Detalle de funcionarios con presunta responsabilidad administrativa
- Anexo 9.3: Detalle de los informes de Control Simultáneo por Unidad Ejecutora
- Anexo 9.4: Implementación del Sistema de Control Interno
- Anexo 10: Sistema de Modernización de la Gestión Pública
- Anexo 10.1: Sistema de Modernización del Estado
- Anexo 11: Sistema Nacional de Defensa Jurídica del Estado
- Anexo 11.1: Cantidad total de otros procesos
- Anexo 11.2: Total de casos emblemáticos y de casos con montos mayores o iguales a 50 UIT

SECCIÓN II: INDICADORES DE EFICACIA Y OTROS RELACIONADOS A LA ENTIDAD

- Anexo 12: Indicadores de Eficacia y Otros Relacionados a la Entidad

SECCIÓN III: RELACIÓN DE SERVICIOS PÚBLICOS QUE BRINDA LA ENTIDAD

- Anexo 13: Catalogo de Servicios Públicos

SECCIÓN IV: RESULTADOS DE LA GESTIÓN DEL TITULAR POR CADA SERVICIO PÚBLICO

- Anexo 14: Resultados de la Gestión del Titular por cada Servicio Público

3968

UNIDAD DE GESTION EDUCATIVA LOCAL GRAU - UGEL GRAU

SECCIÓN I: INFORMACIÓN DE LOS SISTEMAS DE ADMINISTRATIVOS

- Anexo 1: Sistema Nacional de Planeamiento estratégico.
- Anexo 1.1 Presupuesto asignado para Acciones Estratégicas Institucionales (AEI) del Plan Estratégico Institucional (PEI)
- Anexo 1.2 cumplimiento de metas de indicadores de Acciones Estratégicas Institucionales (AEI) del Plan Estratégico Institucional (PEI)
- Anexo 2: Sistema Nacional de Presupuesto Público.
- Anexo 2.1 A nivel de Unidad Ejecutora, toda Fuente de Financiamiento
- Anexo 2.2 A nivel de Unidad Ejecutora por cada Fuente de Financiamiento.
- Anexo 2.3 A Nivel de Unidad Ejecutora por Actividades y Proyectos



- Anexo 2.4 Resumen de ingresos y gastos por fuente de financiamiento
- Anexo 3: Sistema Nacional de Programación Multianual y Gestión de Inversiones
 - Anexo 3.1: Inversión pública
 - Anexo 3.2: Obras
- Anexo 4: Sistema Nacional de Contabilidad
 - Anexo 4.1 Estados de situación Financiera por pliego
 - Anexo 4.2 Estados de Gestión por pliego.
 - Anexo 4.3 Estado de Cambios de Patrimonio Neto por unidad ejecutora
 - Anexo 4.4 Estado de Flujo de Efectivo por unidad ejecutora
 - Anexo 4.5 Estado de la Depuración y Sinceramiento
- Anexo 5: Sistema Nacional de Tesorería
 - Anexo 5.1: Cartas Fianzas Vigentes
 - Anexo 5.2: Documentos Valorados en Custodia
 - Anexo 5.3: Fideicomisos
 - Anexo 5.4: Saldos de Cuentas.
 - Anexo 5.5: Titulares y Suplentes de las Cuentas
 - Anexo 5.6: Últimos Giros Realizados en la Fecha de Corte.
- Anexo 6: Sistema Nacional de Endeudamiento
 - Anexo 6.1: Operación de Endeudamiento - Préstamos
- Anexo 7: Sistema Nacional de Abastecimiento
 - Anexo 7.1: Procedimientos de Selección
 - Anexo 7.2.1: Contratos
 - Anexo 7.2.2: Contratos de Terceros / Locación de Servicios
 - Anexo 7.3: Bienes Inmuebles y predios en propiedad
 - Anexo 7.4: Bienes Muebles:



Anexo 7.5: Bienes Muebles Vehiculos / Maquinarias.

Anexo 7.6: Aplicativos Informáticos de la Entidad

Anexo 8: Sistema Administrativo de Gestión de Recursos Humanos

Anexo 8.1 Costo Anual de Personal

Anexo 8.2 Funcionarios Sancionados.

Anexo 9: Sistema Nacional de Control

Anexo 9.1 Detalle de los informes de Control Posterior por Unidad Ejecutora

Anexo 9.2: Detalle de funcionarios con presunta responsabilidad administrativa

Anexo 9.3: Detalle de los informes de Control Simultáneo por Unidad Ejecutora

Anexo 9.4: Implementación del Sistema de Control Interno

Anexo 10: Sistema de Modernización de la Gestión Pública

Anexo 10.1: Sistema de Modernización del Estado

Anexo 11: Sistema Nacional de Defensa Jurídica del Estado

Anexo 11.1: Cantidad total de otros procesos

Anexo 11.2: Total de casos emblemáticos y de casos con montos mayores o iguales a 50 UIT

SECCIÓN II: INDICADORES DE EFICACIA Y OTROS RELACIONADOS A LA ENTIDAD

Anexo 12: Indicadores de Eficacia y Otros Relacionados a la Entidad

SECCIÓN III: RELACIÓN DE SERVICIOS PÚBLICOS QUE BRINDA LA ENTIDAD

Anexo 13: Catálogo de Servicios Públicos

SECCIÓN IV: RESULTADOS DE LA GESTIÓN DEL TITULAR POR CADA SERVICIO PÚBLICO

Anexo 14: Resultados de la Gestión del Titular por cada Servicio Público

4287

DIRECCION SUBREGIONAL AGRARIA DE ANDAHUAYLAS

SECCIÓN I: INFORMACIÓN DE LOS SISTEMAS DE ADMINISTRATIVOS

Anexo 1: Sistema Nacional de Planeamiento estratégico.



- Anexo 1.1 Presupuesto asignado para Acciones Estratégicas Institucionales (AEI) del Plan Estratégico Institucional (PEI)
- Anexo 1.2 cumplimiento de metas de indicadores de Acciones Estratégicas Institucionales (AEI) del Plan Estratégico Institucional (PEI)
- Anexo 2: Sistema Nacional de Presupuesto Público.
- Anexo 2.1 A nivel de Unidad Ejecutora, toda Fuente de Financiamiento
 - Anexo 2.2 A nivel de Unidad Ejecutora por cada Fuente de Financiamiento.
 - Anexo 2.3 A Nivel de Unidad Ejecutora por Actividades y Proyectos
 - Anexo 2.4 Resumen de ingresos y gastos por fuente de financiamiento
- Anexo 3: Sistema Nacional de Programación Multianual y Gestión de Inversiones
- Anexo 3.1: Inversión pública
 - Anexo 3.2: Obras
- Anexo 4: Sistema Nacional de Contabilidad
- Anexo 4.1 Estados de situación Financiera por pliego
 - Anexo 4.2 Estados de Gestión por pliego.
 - Anexo 4.3 Estado de Cambios de Patrimonio Neto por unidad ejecutora
 - Anexo 4.4 Estado de Flujo de Efectivo por unidad ejecutora
 - Anexo 4.5 Estado de la Depuración y Sinceramiento
- Anexo 5: Sistema Nacional de Tesorería
- Anexo 5.1: Cartas Fianzas Vigentes
 - Anexo 5.2: Documentos Valorados en Custodia
 - Anexo 5.3: Fideicomisos
 - Anexo 5.4: Saldos de Cuentas.
 - Anexo 5.5: Titulares y Suplentes de las Cuentas
 - Anexo 5.6: Últimos Giros Realizados en la Fecha de Corte.
- Anexo 6: Sistema Nacional de Endeudamiento
- Anexo 6.1: Operación de Endeudamiento - Préstamos



- Anexo 7: Sistema Nacional de Abastecimiento
- Anexo 7.1: Procedimientos de Selección
 - Anexo 7.2.1: Contratos
 - Anexo 7.2.2: Contratos de Terceros / Locación de Servicios
 - Anexo 7.3: Bienes Inmuebles y predios en propiedad
 - Anexo 7.4: Bienes Muebles:
 - Anexo 7.5: Bienes Muebles Vehiculos / Maquinarias.
 - Anexo 7.6: Aplicativos Informáticos de la Entidad
- Anexo 8: Sistema Administrativo de Gestión de Recursos Humanos
- Anexo 8.1 Costo Anual de Personal
 - Anexo 8.2 Funcionarios Sancionados.
- Anexo 9: Sistema Nacional de Control
- Anexo 9.1 Detalle de los informes de Control Posterior por Unidad Ejecutora
 - Anexo 9.2: Detalle de funcionarios con presunta responsabilidad administrativa
 - Anexo 9.3: Detalle de los informes de Control Simultáneo por Unidad Ejecutora
 - Anexo 9.4: Implementación del Sistema de Control Interno
- Anexo 10: Sistema de Modernización de la Gestión Pública
- Anexo 10.1: Sistema de Modernización del Estado
- Anexo 11: Sistema Nacional de Defensa Jurídica del Estado
- Anexo 11.1: Cantidad total de otros procesos
 - Anexo 11.2: Total de casos emblemáticos y de casos con montos mayores o iguales a 50 UIT

SECCIÓN II: INDICADORES DE EFICACIA Y OTROS RELACIONADOS A LA ENTIDAD

- Anexo 12: Indicadores de Eficacia y Otros Relacionados a la Entidad

SECCIÓN III: RELACIÓN DE SERVICIOS PÚBLICOS QUE BRINDA LA ENTIDAD

- Anexo 13: Catálogo de Servicios Públicos



SECCIÓN IV: RESULTADOS DE LA GESTIÓN DEL TITULAR POR CADA SERVICIO PÚBLICO

Anexo 14: Resultados de la Gestión del Titular por cada Servicio Público

3969

UNIDAD DE GESTIÓN EDUCATIVA LOCAL COTABAMBAS - UGEL COTABAMBAS

SECCIÓN I: INFORMACIÓN DE LOS SISTEMAS DE ADMINISTRATIVOS

Anexo 1: Sistema Nacional de Planeamiento estratégico.

Anexo 1.1 Presupuesto asignado para Acciones Estratégicas Institucionales (AEI) del Plan Estratégico Institucional (PEI)

Anexo 1.2 cumplimiento de metas de indicadores de Acciones Estratégicas Institucionales (AEI) del Plan Estratégico Institucional (PEI)

Anexo 2: Sistema Nacional de Presupuesto Público.

Anexo 2.1 A nivel de Unidad Ejecutora, toda Fuente de Financiamiento

Anexo 2.2 A nivel de Unidad Ejecutora por cada Fuente de Financiamiento.

Anexo 2.3 A Nivel de Unidad Ejecutora por Actividades y Proyectos

Anexo 2.4 Resumen de ingresos y gastos por fuente de financiamiento

Anexo 3: Sistema Nacional de Programación Multianual y Gestión de Inversiones

Anexo 3.1: Inversión pública

Anexo 3.2: Obras

Anexo 4: Sistema Nacional de Contabilidad

Anexo 4.1 Estados de situación Financiera por pliego

Anexo 4.2 Estados de Gestion por pliego.

Anexo 4.3 Estado de Cambios de Patrimonio Neto por unidad ejecutora

Anexo 4.4 Estado de Flujo de Efectivo por unidad ejecutora

Anexo 4.5 Estado de la Depuración y Sinceramiento

Anexo 5: Sistema Nacional de Tesorería

Anexo 5.1: Cartas Fianzas Vigentes

Anexo 5.2: Documentos Valorados en Custodia



- Anexo 5.3: Fideicomisos
- Anexo 5.4: Saldos de Cuentas.
- Anexo 5.5: Titulares y Suplentes de las Cuentas
- Anexo 5.6: Últimos Giros Realizados en la Fecha de Corte.
- Anexo 6: Sistema Nacional de Endeudamiento
- Anexo 6.1: Operación de Endeudamiento - Préstamos
- Anexo 7: Sistema Nacional de Abastecimiento
- Anexo 7.1: Procedimientos de Selección
- Anexo 7.2.1: Contratos
- Anexo 7.2.2: Contratos de Terceros / Locación de Servicios
- Anexo 7.3: Bienes Inmuebles y predios en propiedad
- Anexo 7.4: Bienes Muebles:
- Anexo 7.5: Bienes Muebles Vehículos / Maquinarias.
- Anexo 7.6: Aplicativos Informáticos de la Entidad
- Anexo 8: Sistema Administrativo de Gestión de Recursos Humanos
- Anexo 8.1 Costo Anual de Personal
- Anexo 8.2 Funcionarios Sancionados.
- Anexo 9: Sistema Nacional de Control
- Anexo 9.1 Detalle de los informes de Control Posterior por Unidad Ejecutora
- Anexo 9.2: Detalle de funcionarios con presunta responsabilidad administrativa
- Anexo 9.3: Detalle de los informes de Control Simultáneo por Unidad Ejecutora
- Anexo 9.4: Implementación del Sistema de Control Interno
- Anexo 10: Sistema de Modernización de la Gestión Pública
- Anexo 10.1: Sistema de Modernización del Estado
- Anexo 11: Sistema Nacional de Defensa Jurídica del Estado



Anexo 11.1: Cantidad total de otros procesos

Anexo 11.2: Total de casos emblemáticos y de casos con montos mayores o iguales a 50 UIT

SECCIÓN II: INDICADORES DE EFICACIA Y OTROS RELACIONADOS A LA ENTIDAD

Anexo 12: Indicadores de Eficacia y Otros Relacionados a la Entidad

SECCIÓN III: RELACIÓN DE SERVICIOS PÚBLICOS QUE BRINDA LA ENTIDAD

Anexo 13: Catálogo de Servicios Públicos

SECCIÓN IV: RESULTADOS DE LA GESTIÓN DEL TITULAR POR CADA SERVICIO PÚBLICO

Anexo 14: Resultados de la Gestión del Titular por cada Servicio Público

0835

DIRECCIÓN REGIONAL DE SALUD APURÍMAC I

SECCIÓN I: INFORMACIÓN DE LOS SISTEMAS DE ADMINISTRATIVOS

Anexo 1: Sistema Nacional de Planeamiento estratégico.

Anexo 1.1 Presupuesto asignado para Acciones Estratégicas Institucionales (AEI) del Plan Estratégico Institucional (PEI)

Anexo 1.2 cumplimiento de metas de indicadores de Acciones Estratégicas Institucionales (AEI) del Plan Estratégico Institucional (PEI)

Anexo 2: Sistema Nacional de Presupuesto Público.

Anexo 2.1 A nivel de Unidad Ejecutora, toda Fuente de Financiamiento

Anexo 2.2 A nivel de Unidad Ejecutora por cada Fuente de Financiamiento.

Anexo 2.3 A Nivel de Unidad Ejecutora por Actividades y Proyectos

Anexo 2.4 Resumen de ingresos y gastos por fuente de financiamiento

Anexo 3: Sistema Nacional de Programación Multianual y Gestión de Inversiones

Anexo 3.1: Inversión pública

Anexo 3.2: Obras

Anexo 4: Sistema Nacional de Contabilidad

Anexo 4.1 Estados de situación Financiera por pliego

Anexo 4.2 Estados de Gestión por pliego.



Anexo 4.3 Estado de Cambios de Patrimonio Neto por unidad ejecutora

Anexo 4.4 Estado de Flujo de Efectivo por unidad ejecutora

Anexo 4.5 Estado de la Depuración y Sinceramiento

Anexo 5: Sistema Nacional de Tesorería

Anexo 5.1: Cartas Fianzas Vigentes

Anexo 5.2: Documentos Valorados en Custodia

Anexo 5.3: Fideicomisos

Anexo 5.4: Saldos de Cuentas.

Anexo 5.5: Titulares y Suplentes de las Cuentas

Anexo 5.6: Últimos Giros Realizados en la Fecha de Corte.

Anexo 6: Sistema Nacional de Endeudamiento

Anexo 6.1: Operación de Endeudamiento - Préstamos

Anexo 7: Sistema Nacional de Abastecimiento

Anexo 7.1: Procedimientos de Selección

Anexo 7.2.1: Contratos

Anexo 7.2.2: Contratos de Terceros / Locación de Servicios

Anexo 7.3: Bienes Inmuebles y predios en propiedad

Anexo 7.4: Bienes Muebles:

Anexo 7.5: Bienes Muebles Vehículos / Maquinarias.

Anexo 7.6: Aplicativos Informáticos de la Entidad

Anexo 8: Sistema Administrativo de Gestión de Recursos Humanos

Anexo 8.1 Costo Anual de Personal

Anexo 8.2 Funcionarios Sancionados.

Anexo 9: Sistema Nacional de Control

Anexo 9.1 Detalle de los informes de Control Posterior por Unidad Ejecutora



- Anexo 9.2: Detalle de funcionarios con presunta responsabilidad administrativa
- Anexo 9.3: Detalle de los informes de Control Simultáneo por Unidad Ejecutora
- Anexo 9.4: Implementación del Sistema de Control Interno
- Anexo 10: Sistema de Modernización de la Gestión Pública
- Anexo 10.1: Sistema de Modernización del Estado
- Anexo 11: Sistema Nacional de Defensa Jurídica del Estado
- Anexo 11.1: Cantidad total de otros procesos
- Anexo 11.2: Total de casos emblemáticos y de casos con montos mayores o iguales a 50 UIT

SECCIÓN II: INDICADORES DE EFICACIA Y OTROS RELACIONADOS A LA ENTIDAD

- Anexo 12: Indicadores de Eficacia y Otros Relacionados a la Entidad

SECCIÓN III: RELACIÓN DE SERVICIOS PÚBLICOS QUE BRINDA LA ENTIDAD

- Anexo 13: Catálogo de Servicios Públicos

SECCIÓN IV: RESULTADOS DE LA GESTIÓN DEL TITULAR POR CADA SERVICIO PÚBLICO

- Anexo 14: Resultados de la Gestión del Titular por cada Servicio Público

2812

DIRECCION SUB REGIONAL DE TRANSPORTES Y COMUNICACIONES CHANKA - ANDAHUAYLAS

SECCIÓN I: INFORMACIÓN DE LOS SISTEMAS DE ADMINISTRATIVOS

- Anexo 1: Sistema Nacional de Plancamiento estratégico.
- Anexo 1.1 Presupuesto asignado para Acciones Estratégicas Institucionales (AEI) del Plan Estratégico Institucional (PEI)
- Anexo 1.2 cumplimiento de metas de indicadores de Acciones Estratégicas Institucionales (AEI) del Plan Estratégico Institucional (PEI)
- Anexo 2: Sistema Nacional de Presupuesto Público.
- Anexo 2.1 A nivel de Unidad Ejecutora, toda Fuente de Financiamiento
- Anexo 2.2 A nivel de Unidad Ejecutora por cada Fuente de Financiamiento.
- Anexo 2.3 A Nivel de Unidad Ejecutora por Actividades y Proyectos
- Anexo 2.4 Resumen de ingresos y gastos por fuente de financiamiento



Anexo 3: Sistema Nacional de Programación Multiannual y Gestión de Inversiones

Anexo 3.1: Inversión pública

Anexo 3.2: Obras

Anexo 4: Sistema Nacional de Contabilidad

Anexo 4.1 Estados de situación Financiera por pliego

Anexo 4.2 Estados de Gestión por pliego.

Anexo 4.3 Estado de Cambios de Patrimonio Neto por unidad ejecutora

Anexo 4.4 Estado de Flujo de Efectivo por unidad ejecutora

Anexo 4.5 Estado de la Depuración y Sinceramiento

Anexo 5: Sistema Nacional de Tesorería

Anexo 5.1: Cartas Fianzas Vigentes

Anexo 5.2: Documentos Valorados en Custodia

Anexo 5.3: Fideicomisos

Anexo 5.4: Saldos de Cuentas.

Anexo 5.5: Titulares y Suplentes de las Cuentas

Anexo 5.6: Últimos Giros Realizados en la Fecha de Corte.

Anexo 6: Sistema Nacional de Endeudamiento

Anexo 6.1: Operación de Endeudamiento - Préstamos

Anexo 7: Sistema Nacional de Abastecimiento

Anexo 7.1: Procedimientos de Selección

Anexo 7.2.1: Contratos

Anexo 7.2.2: Contratos de Terceros / Locación de Servicios

Anexo 7.3: Bienes Inmuebles y predios en propiedad

Anexo 7.4: Bienes Muebles:

Anexo 7.5: Bienes Muebles Vehículos / Maquinarias.



Anexo 7.6: Aplicativos Informáticos de la Entidad

Anexo 8: Sistema Administrativo de Gestión de Recursos Humanos

Anexo 8.1 Costo Anual de Personal

Anexo 8.2 Funcionarios Sancionados.

Anexo 9: Sistema Nacional de Control

Anexo 9.1 Detalle de los informes de Control Posterior por Unidad Ejecutora

Anexo 9.2: Detalle de funcionarios con presunta responsabilidad administrativa

Anexo 9.3: Detalle de los informes de Control Simultáneo por Unidad Ejecutora

Anexo 9.4: Implementación del Sistema de Control Interno

Anexo 10: Sistema de Modernización de la Gestión Pública

Anexo 10.1: Sistema de Modernización del Estado

Anexo 11: Sistema Nacional de Defensa Jurídica del Estado

Anexo 11.1: Cantidad total de otros procesos

Anexo 11.2: Total de casos emblemáticos y de casos con montos mayores o iguales a 50 UIT

SECCIÓN II: INDICADORES DE EFICACIA Y OTROS RELACIONADOS A LA ENTIDAD

Anexo 12: Indicadores de Eficacia y Otros Relacionados a la Entidad

SECCIÓN III: RELACIÓN DE SERVICIOS PÚBLICOS QUE BRINDA LA ENTIDAD

Anexo 13: Catálogo de Servicios Públicos

SECCIÓN IV: RESULTADOS DE LA GESTIÓN DEL TITULAR POR CADA SERVICIO PÚBLICO

Anexo 14: Resultados de la Gestión del Titular por cada Servicio Público

3967

UNIDAD DE GESTIÓN EDUCATIVA LOCAL AYMARAE - UGEL AYMARAE

SECCIÓN I: INFORMACIÓN DE LOS SISTEMAS DE ADMINISTRATIVOS

Anexo 1: Sistema Nacional de Planeamiento estratégico.

Anexo 1.1 Presupuesto asignado para Acciones Estratégicas Institucionales (AEI) del Plan Estratégico Institucional (PEI)



Anexo 1.2 cumplimiento de metas de indicadores de Acciones Estratégicas Institucionales (AEI) del Plan Estratégico Institucional (PEI)

Anexo 2: Sistema Nacional de Presupuesto Público.

Anexo 2.1 A nivel de Unidad Ejecutora, toda Fuente de Financiamiento

Anexo 2.2 A nivel de Unidad Ejecutora por cada Fuente de Financiamiento.

Anexo 2.3 A Nivel de Unidad Ejecutora por Actividades y Proyectos

Anexo 2.4 Resumen de ingresos y gastos por fuente de financiamiento

Anexo 3: Sistema Nacional de Programación Multianual y Gestión de Inversiones

Anexo 3.1: Inversión pública

Anexo 3.2: Obras

Anexo 4: Sistema Nacional de Contabilidad

Anexo 4.1 Estados de situación Financiera por pliego

Anexo 4.2 Estados de Gestión por pliego.

Anexo 4.3 Estado de Cambios de Patrimonio Neto por unidad ejecutora

Anexo 4.4 Estado de Flujo de Efectivo por unidad ejecutora

Anexo 4.5 Estado de la Depuración y Sinceramiento

Anexo 5: Sistema Nacional de Tesorería

Anexo 5.1: Cartas Fianzas Vigentes

Anexo 5.2: Documentos Valorados en Custodia

Anexo 5.3: Fideicomisos

Anexo 5.4: Saldos de Cuentas.

Anexo 5.5: Titulares y Suplentes de las Cuentas

Anexo 5.6: Últimos Giros Realizados en la Fecha de Corte.

Anexo 6: Sistema Nacional de Endeudamiento

Anexo 6.1: Operación de Endeudamiento - Préstamos

Anexo 7: Sistema Nacional de Abastecimiento



- 
- Anexo 7.1: Procedimientos de Selección
- Anexo 7.2.1: Contratos
- Anexo 7.2.2: Contratos de Terceros / Locación de Servicios
- Anexo 7.3: Bienes Inmuebles y predios en propiedad
- Anexo 7.4: Bienes Muebles:
- Anexo 7.5: Bienes Muebles Vehículos / Maquinarias.
- Anexo 7.6: Aplicativos Informáticos de la Entidad
- Anexo 8: Sistema Administrativo de Gestión de Recursos Humanos
- Anexo 8.1 Costo Anual de Personal
- Anexo 8.2 Funcionarios Sancionados.
- Anexo 9: Sistema Nacional de Control
- Anexo 9.1 Detalle de los informes de Control Posterior por Unidad Ejecutora
- Anexo 9.2: Detalle de funcionarios con presunta responsabilidad administrativa
- Anexo 9.3: Detalle de los informes de Control Simultáneo por Unidad Ejecutora
- Anexo 9.4: Implementación del Sistema de Control Interno
- Anexo 10: Sistema de Modernización de la Gestión Pública
- Anexo 10.1: Sistema de Modernización del Estado
- Anexo 11: Sistema Nacional de Defensa Jurídica del Estado
- Anexo 11.1: Cantidad total de otros procesos
- Anexo 11.2: Total de casos emblemáticos y de casos con montos mayores o iguales a 50 UIT
- SECCIÓN II: INDICADORES DE EFICACIA Y OTROS RELACIONADOS A LA ENTIDAD**
- Anexo 12: Indicadores de Eficacia y Otros Relacionados a la Entidad
- SECCIÓN III: RELACIÓN DE SERVICIOS PÚBLICOS QUE BRINDA LA ENTIDAD**
- Anexo 13: Catálogo de Servicios Públicos
- SECCIÓN IV: RESULTADOS DE LA GESTIÓN DEL TITULAR POR CADA SERVICIO PÚBLICO**

Anexo 14: Resultados de la Gestión del Titular por cada Servicio Público

4369

GERENCIA SUB-REGIONAL CHANKA

SECCIÓN I: INFORMACIÓN DE LOS SISTEMAS DE ADMINISTRATIVOS

Anexo 1: Sistema Nacional de Planeamiento estratégico.

Anexo 1.1 Presupuesto asignado para Acciones Estratégicas Institucionales (AEI) del Plan Estratégico Institucional (PEI)

Anexo 1.2 cumplimiento de metas de indicadores de Acciones Estratégicas Institucionales (AEI) del Plan Estratégico Institucional (PEI)

Anexo 2: Sistema Nacional de Presupuesto Público.

Anexo 2.1 A nivel de Unidad Ejecutora, toda Fuente de Financiamiento

Anexo 2.2 A nivel de Unidad Ejecutora por cada Fuente de Financiamiento.

Anexo 2.3 A Nivel de Unidad Ejecutora por Actividades y Proyectos

Anexo 2.4 Resumen de ingresos y gastos por fuente de financiamiento

Anexo 3: Sistema Nacional de Programación Multianual y Gestión de Inversiones

Anexo 3.1: Inversión pública

Anexo 3.2: Obras

Anexo 4: Sistema Nacional de Contabilidad

Anexo 4.1 Estados de situación Financiera por pliego

Anexo 4.2 Estados de Gestión por pliego.

Anexo 4.3 Estado de Cambios de Patrimonio Neto por unidad ejecutora

Anexo 4.4 Estado de Flujo de Efectivo por unidad ejecutora

Anexo 4.5 Estado de la Depuración y Sinceramiento

Anexo 5: Sistema Nacional de Tesorería

Anexo 5.1: Cartas Fianzas Vigentes

Anexo 5.2: Documentos Valorados en Custodia

Anexo 5.3: Fideicomisos



- Anexo 5.4: Saldos de Cuentas.
- Anexo 5.5: Titulares y Suplentes de las Cuentas
- Anexo 5.6: Últimos Giros Realizados en la Fecha de Corte.
- Anexo 6: Sistema Nacional de Endeudamiento
- Anexo 6.1: Operación de Endeudamiento - Préstamos
- Anexo 7: Sistema Nacional de Abastecimiento
- Anexo 7.1: Procedimientos de Selección
- Anexo 7.2.1: Contratos
- Anexo 7.2.2: Contratos de Terceros / Locación de Servicios
- Anexo 7.3: Bienes Inmuebles y predios en propiedad
- Anexo 7.4: Bienes Muebles:
- Anexo 7.5: Bienes Muebles Vehículos / Maquinarias.
- Anexo 7.6: Aplicativos Informáticos de la Entidad
- Anexo 8: Sistema Administrativo de Gestión de Recursos Humanos
- Anexo 8.1 Costo Anual de Personal
- Anexo 8.2 Funcionarios Sancionados.
- Anexo 9: Sistema Nacional de Control
- Anexo 9.1 Detalle de los informes de Control Posterior por Unidad Ejecutora
- Anexo 9.2: Detalle de funcionarios con presunta responsabilidad administrativa
- Anexo 9.3: Detalle de los informes de Control Simultáneo por Unidad Ejecutora
- Anexo 9.4: Implementación del Sistema de Control Interno
- Anexo 10: Sistema de Modernización de la Gestión Pública
- Anexo 10.1: Sistema de Modernización del Estado
- Anexo 11: Sistema Nacional de Defensa Jurídica del Estado
- Anexo 11.1: Cantidad total de otros procesos



Anexo 11.2: Total de casos emblemáticos y de casos con montos mayores o iguales a 50 UIT

SECCIÓN II: INDICADORES DE EFICACIA Y OTROS RELACIONADOS A LA ENTIDAD

Anexo 12: Indicadores de Eficacia y Otros Relacionados a la Entidad

SECCIÓN III: RELACIÓN DE SERVICIOS PÚBLICOS QUE BRINDA LA ENTIDAD

Anexo 13: Catálogo de Servicios Públicos

SECCIÓN IV: RESULTADOS DE LA GESTIÓN DEL TITULAR POR CADA SERVICIO PÚBLICO

Anexo 14: Resultados de la Gestión del Titular por cada Servicio Público

4405

UNIDAD DE GESTIÓN EDUCATIVA LOCAL CHINCHEROS - UGEL CHINCHEROS

SECCIÓN I: INFORMACIÓN DE LOS SISTEMAS DE ADMINISTRATIVOS

Anexo 1: Sistema Nacional de Plancamiento estratégico.

Anexo 1.1 Presupuesto asignado para Acciones Estratégicas Institucionales (AEI) del Plan Estratégico Institucional (PEI)

Anexo 1.2 cumplimiento de metas de indicadores de Acciones Estratégicas Institucionales (AEI) del Plan Estratégico Institucional (PEI)

Anexo 2: Sistema Nacional de Presupuesto Público.

Anexo 2.1 A nivel de Unidad Ejecutora, toda Fuente de Financiamiento

Anexo 2.2 A nivel de Unidad Ejecutora por cada Fuente de Financiamiento.

Anexo 2.3 A Nivel de Unidad Ejecutora por Actividades y Proyectos

Anexo 2.4 Resumen de ingresos y gastos por fuente de financiamiento

Anexo 3: Sistema Nacional de Programación Multianual y Gestión de Inversiones

Anexo 3.1: Inversión pública

Anexo 3.2: Obras

Anexo 4: Sistema Nacional de Contabilidad

Anexo 4.1 Estados de situación Financiera por pliego

Anexo 4.2 Estados de Gestión por pliego.

Anexo 4.3 Estado de Cambios de Patrimonio Neto por unidad ejecutora



Anexo 4.4 Estado de Flujo de Efectivo por unidad ejecutora

Anexo 4.5 Estado de la Depuración y Sincoramiento

Anexo 5: Sistema Nacional de Tesorería

Anexo 5.1: Cartas Fianzas Vigentes

Anexo 5.2: Documentos Valorados en Custodia

Anexo 5.3: Fideicomisos

Anexo 5.4: Saldos de Cuentas.

Anexo 5.5: Titulares y Suplentes de las Cuentas

Anexo 5.6: Últimos Giros Realizados en la Fecha de Corte.

Anexo 6: Sistema Nacional de Endeudamiento

Anexo 6.1: Operación de Endeudamiento - Préstamos

Anexo 7: Sistema Nacional de Abastecimiento

Anexo 7.1: Procedimientos de Selección

Anexo 7.2.1: Contratos

Anexo 7.2.2: Contratos de Terceros / Locación de Servicios

Anexo 7.3: Bienes Inmuebles y predios en propiedad

Anexo 7.4: Bienes Muebles:

Anexo 7.5: Bienes Muebles Vehículos / Maquinarias.

Anexo 7.6: Aplicativos Informáticos de la Entidad

Anexo 8: Sistema Administrativo de Gestión de Recursos Humanos

Anexo 8.1 Costo Anual de Personal

Anexo 8.2 Funcionarios Sancionados.

Anexo 9: Sistema Nacional de Control

Anexo 9.1 Detalle de los informes de Control Posterior por Unidad Ejecutora

Anexo 9.2: Detalle de funcionarios con presunta responsabilidad administrativa



Anexo 9.3: Detalle de los informes de Control Simultáneo por Unidad Ejecutora

Anexo 9.4: Implementación del Sistema de Control Interno

Anexo 10: Sistema de Modernización de la Gestión Pública

Anexo 10.1: Sistema de Modernización del Estado

Anexo 11: Sistema Nacional de Defensa Jurídica del Estado

Anexo 11.1: Cantidad total de otros procesos

Anexo 11.2: Total de casos emblemáticos y de casos con montos mayores o iguales a 50 UIT

SECCIÓN II: INDICADORES DE EFICACIA Y OTROS RELACIONADOS A LA ENTIDAD

Anexo 12: Indicadores de Eficacia y Otros Relacionados a la Entidad

SECCIÓN III: RELACIÓN DE SERVICIOS PÚBLICOS QUE BRINDA LA ENTIDAD

Anexo 13: Catálogo de Servicios Públicos

SECCIÓN IV: RESULTADOS DE LA GESTIÓN DEL TITULAR POR CADA SERVICIO PÚBLICO

Anexo 14: Resultados de la Gestión del Titular por cada Servicio Público

5367

HOSPITAL GUILLERMO DÍAZ DE LA VEGA ABANCAY

SECCIÓN I: INFORMACIÓN DE LOS SISTEMAS DE ADMINISTRATIVOS

Anexo 1: Sistema Nacional de Planeamiento estratégico.

Anexo 1.1 Presupuesto asignado para Acciones Estratégicas Institucionales (AEI) del Plan Estratégico Institucional (PEI)

Anexo 1.2 cumplimiento de metas de indicadores de Acciones Estratégicas Institucionales (AEI) del Plan Estratégico Institucional (PEI)

Anexo 2: Sistema Nacional de Presupuesto Público.

Anexo 2.1 A nivel de Unidad Ejecutora, toda Fuente de Financiamiento

Anexo 2.2 A nivel de Unidad Ejecutora por cada Fuente de Financiamiento.

Anexo 2.3 A Nivel de Unidad Ejecutora por Actividades y Proyectos

Anexo 2.4 Resumen de ingresos y gastos por fuente de financiamiento

Anexo 3: Sistema Nacional de Programación Multianual y Gestión de Inversiones



- Anexo 3.1: Inversión pública
Anexo 3.2: Obras
- Anexo 4: Sistema Nacional de Contabilidad
- Anexo 4.1 Estados de situación Financiera por pliego
Anexo 4.2 Estados de Gestión por pliego.
Anexo 4.3 Estado de Cambios de Patrimonio Neto por unidad ejecutora
Anexo 4.4 Estado de Flujo de Efectivo por unidad ejecutora
Anexo 4.5 Estado de la Depuración y Sinceramiento
- Anexo 5: Sistema Nacional de Tesorería
- Anexo 5.1: Cartas Fianzas Vigentes
Anexo 5.2: Documentos Valorados en Custodia
Anexo 5.3: Fideicomisos
Anexo 5.4: Saldos de Cuentas.
Anexo 5.5: Titulares y Suplentes de las Cuentas
Anexo 5.6: Últimos Giros Realizados en la Fecha de Corte.
- Anexo 6: Sistema Nacional de Endeudamiento
- Anexo 6.1: Operación de Endeudamiento - Préstamos
- Anexo 7: Sistema Nacional de Abastecimiento
- Anexo 7.1: Procedimientos de Selección
Anexo 7.2.1: Contratos
Anexo 7.2.2: Contratos de Terceros / Locación de Servicios
Anexo 7.3: Bienes Inmuebles y predios en propiedad
Anexo 7.4: Bienes Muebles:
Anexo 7.5: Bienes Muebles Vehículos / Maquinarias.
Anexo 7.6: Aplicativos Informáticos de la Entidad



Anexo 8: Sistema Administrativo de Gestión de Recursos Humanos

Anexo 8.1 Costo Anual de Personal

Anexo 8.2 Funcionarios Sancionados.

Anexo 9: Sistema Nacional de Control

Anexo 9.1 Detalle de los informes de Control Posterior por Unidad Ejecutora

Anexo 9.2: Detalle de funcionarios con presunta responsabilidad administrativa

Anexo 9.3: Detalle de los informes de Control Simultáneo por Unidad Ejecutora

Anexo 9.4: Implementación del Sistema de Control Interno

Anexo 10: Sistema de Modernización de la Gestión Pública

Anexo 10.1: Sistema de Modernización del Estado

Anexo 11: Sistema Nacional de Defensa Jurídica del Estado

Anexo 11.1: Cantidad total de otros procesos

Anexo 11.2: Total de casos emblemáticos y de casos con montos mayores o iguales a 50 UIT

SECCIÓN II: INDICADORES DE EFICACIA Y OTROS RELACIONADOS A LA ENTIDAD

Anexo 12: Indicadores de Eficacia y Otros Relacionados a la Entidad

SECCIÓN III: RELACIÓN DE SERVICIOS PÚBLICOS QUE BRINDA LA ENTIDAD

Anexo 13: Catálogo de Servicios Públicos

SECCIÓN IV: RESULTADOS DE LA GESTIÓN DEL TITULAR POR CADA SERVICIO PÚBLICO

Anexo 14: Resultados de la Gestión del Titular por cada Servicio Público

6056

GOB.REG. APURIMAC- SUB REGION CHINCHEROS

SECCIÓN I: INFORMACIÓN DE LOS SISTEMAS DE ADMINISTRATIVOS

Anexo 1: Sistema Nacional de Planeamiento estratégico.

Anexo 1.1 Presupuesto asignado para Acciones Estratégicas Institucionales (AEI) del Plan Estratégico Institucional (PEI)

Anexo 1.2 cumplimiento de metas de indicadores de Acciones Estratégicas Institucionales (AEI) del Plan Estratégico Institucional (PEI)



- Anexo 2: Sistema Nacional de Presupuesto Público.
- Anexo 2.1 A nivel de Unidad Ejecutora, toda Fuente de Financiamiento
 - Anexo 2.2 A nivel de Unidad Ejecutora por cada Fuente de Financiamiento.
 - Anexo 2.3 A Nivel de Unidad Ejecutora por Actividades y Proyectos
 - Anexo 2.4 Resumen de ingresos y gastos por fuente de financiamiento
- Anexo 3: Sistema Nacional de Programación Multianual y Gestión de Inversiones
- Anexo 3.1: Inversión pública
 - Anexo 3.2: Obras
- Anexo 4: Sistema Nacional de Contabilidad
- Anexo 4.1 Estados de situación Financiera por pliego
 - Anexo 4.2 Estados de Gestión por pliego.
 - Anexo 4.3 Estado de Cambios de Patrimonio Neto por unidad ejecutora
 - Anexo 4.4 Estado de Flujo de Efectivo por unidad ejecutora
 - Anexo 4.5 Estado de la Depuración y Sinceramiento
- Anexo 5: Sistema Nacional de Tesorería
- Anexo 5.1: Cartas Fianzas Vigentes
 - Anexo 5.2: Documentos Valorados en Custodia
 - Anexo 5.3: Fideicomisos
 - Anexo 5.4: Saldos de Cuentas.
 - Anexo 5.5: Titulares y Suplentes de las Cuentas
 - Anexo 5.6: Últimos Giros Realizados en la Fecha de Corte.
- Anexo 6: Sistema Nacional de Endeudamiento
- Anexo 6.1: Operación de Endeudamiento - Prestamos
- Anexo 7: Sistema Nacional de Abastecimiento
- Anexo 7.1: Procedimientos de Selección



- Anexo 7.2.1: Contratos
- Anexo 7.2.2: Contratos de Terceros / Locación de Servicios
- Anexo 7.3: Bienes Inmuebles y predios en propiedad
- Anexo 7.4: Bienes Muebles:
- Anexo 7.5: Bienes Muebles Vehiculos / Maquinarias.
- Anexo 7.6: Aplicativos Informáticos de la Entidad
- Anexo 8: Sistema Administrativo de Gestión de Recursos Humanos
- Anexo 8.1 Costo Anual de Personal
- Anexo 8.2 Funcionarios Sancionados.
- Anexo 9: Sistema Nacional de Control
- Anexo 9.1 Detalle de los informes de Control Posterior por Unidad Ejecutora
- Anexo 9.2: Detalle de funcionarios con presunta responsabilidad administrativa
- Anexo 9.3: Detalle de los informes de Control Simultáneo por Unidad Ejecutora
- Anexo 9.4: Implementación del Sistema de Control Interno
- Anexo 10: Sistema de Modernización de la Gestión Pública
- Anexo 10.1: Sistema de Modernización del Estado
- Anexo 11: Sistema Nacional de Defensa Jurídica del Estado
- Anexo 11.1: Cantidad total de otros procesos
- Anexo 11.2: Total de casos emblemáticos y de casos con montos mayores o iguales a 50 UIT

SECCIÓN II: INDICADORES DE EFICACIA Y OTROS RELACIONADOS A LA ENTIDAD

- Anexo 12: Indicadores de Eficacia y Otros Relacionados a la Entidad

SECCIÓN III: RELACIÓN DE SERVICIOS PÚBLICOS QUE BRINDA LA ENTIDAD

- Anexo 13: Catálogo de Servicios Públicos

SECCIÓN IV: RESULTADOS DE LA GESTIÓN DEL TITULAR POR CADA SERVICIO PÚBLICO

- Anexo 14: Resultados de la Gestión del Titular por cada Servicio Público

