

# INFORME

## "RENDICIÓN DE CUENTAS DE TITULARES POR CESE EN EL CARGO"<sup>1</sup>

INICIAL<sup>2</sup>

GOBIERNO REGIONAL APURÍMAC

ANEXO N° 6

ABANCAY - ABANCAY – APURIMAC

noviembre 2022

 GOBIERNO REGIONAL APURÍMAC LIC. BALTAZAR LANTARON NUÑEZ Governador
<b>FIRMA DEL TITULAR DE LA ENTIDAD</b> <b>NOMBRES Y APELLIDOS: BALTAZAR LANTARON NUÑEZ</b> <b>CARGO: GOBERNADOR REGIONAL</b>

La información registrada en el presente informe tiene la condición de declaración jurada y el que suscribe se responsabiliza por su contenido y los anexos de las cuatro secciones, incluyendo la información de sus unidades ejecutoras.

<sup>1</sup>Tipo Informe: a) Por Periodo Anual o b) Por Cese en el Cargo Aplica solo para Informe de Rendición de Cuentas por Cese en el Cargo para periodo definido

<sup>2</sup>Aplica solo para Informe de Rendición de Cuentas por Cese en el Cargo para periodo definido

## INFORME DE RENDICIÓN DE CUENTAS DE TITULARES

1. INFORMACIÓN GENERAL DEL PROCESO DE RENDICIÓN DE CUENTAS DE TITULARES
  - 1.1 Información General del Titular
  - 1.2 Información de los Titulares de las Unidades Ejecutoras
  - 1.3 Misión, Visión, Valores y Organigrama
  - 1.4 Logros Alcanzados en el Periodo de Gestión
  - 1.5 Limitaciones en el Periodo a Rendir
  - 1.6 Recomendaciones de Mejora
2. SECCIÓN I: INFORMACIÓN DE LOS SISTEMAS ADMINISTRATIVOS
3. SECCIÓN II: INDICADORES DE EFICACIA Y OTROS RELACIONADOS A LA ENTIDAD
4. SECCIÓN III: RELACIÓN DE SERVICIOS PÚBLICOS QUE BRINDA LA ENTIDAD
5. SECCIÓN IV: RESULTADOS DE LA GESTIÓN DEL TITULAR POR CADA SERVICIO PÚBLICO
6. ANEXOS

## 1. INFORMACIÓN GENERAL DEL PROCESO DE RENDICIÓN DE CUENTAS DE TITULARES.

### 1.1 Información General de Titular de Pliego.

Código de la Entidad	5333		
Nombre de la entidad	GOBIERNO REGIONAL APURÍMAC		
Apellidos y Nombres del Titular de la entidad	LANTARON NUÑEZ BALTAZAR		
Cargo del Titular	GOBERNADOR REGIONAL		
Tipo de documento de identidad	DNI		
N° de documento de identidad	31010565		
Teléfonos:	083321022		
Correo Electrónico	B_LANTARON@YAHOO.ES		
Tipo de informe	POR CESE EN EL CARGO		
<b>INFORME A REPORTAR</b>			
Fecha de inicio de gestión:	01/01/2019	Nro. Documento de Nombramiento / Designación	Resolución N.° 3594-2018-JNE
Fecha de cese de gestión:	23/12/2022	Nro. Documento de Cese de corresponder	002545
Fecha de inicio del periodo reportado:	01/01/2019	Fecha de corte del periodo reportado	30/09/2022
Fecha de Generación (*):	15/11/2022 23:29:55		

(\* El Aplicativo Informático llenará dicho campo de forma automática al término del proceso.

### 1.2 Información de los Titulares de las Unidades Ejecutoras

Titulares de las Unidades Ejecutoras que intervienen en la elaboración del Informe					
N°	Unidad ejecutora	Tipo y N° de documento de identidad	Apellidos y nombres	Fecha de inicio en el cargo	Remitió información (si/no)
1	UNIDAD DE GESTIÓN EDUCATIVA LOCAL COTABAMBAS - UGEL COTABAMBAS	DNI - 31035749	CARDENAS VILLEGAS OMAR	27/10/2022	SI
2	UNIDAD DE GESTIÓN EDUCATIVA LOCAL ANDAHUAYLAS - UGEL ANDAHUAYLAS	DNI - 31191797	HURTADO NUÑEZ HENRRY	27/10/2022	SI
3	UNIDAD DE GESTION EDUCATIVA LOCAL HUANCARAMA - UGEL HUANCARAMA	DNI - 31043933	BERNALES GUZMAN YUDIT ISABEL	27/10/2022	SI
4	UNIDAD DE GESTION EDUCATIVA LOCAL GRAU - UGEL GRAU	DNI - 31544094	OBLITAS BARRA DE WARTHON NELLY	27/10/2022	SI
5	UNIDAD DE GESTION EDUCATIVA LOCAL CHINCHEROS - UGEL CHINCHEROS	DNI - 31461745	CHAVEZ TOLEDO CARLOS	27/10/2022	SI

6	UNIDAD DE GESTION EDUCATIVA LOCAL AYMARAES - UGEL AYMARAES	DNI - 31340209	RAMIREZ ZEVALLOS CARMEN	27/10/2022	SI
7	UNIDAD DE GESTION EDUCATIVA LOCAL ANTABAMBA - UGEL ANTABAMBA	DNI - 31040662	CORTEZ CAMA BORIS ISIDRO	27/10/2022	SI
8	UNIDAD DE GESTION EDUCATIVA LOCAL ABANCAY - UGEL ABANCAY	DNI - 10473654	POZO SANCHEZ BETTY	27/10/2022	SI
9	PRO DESARROLLO APURIMAC	DNI - 42789357	HUAMAN CUELLAR FRED FELIX	26/10/2022	SI
10	HOSPITAL SUB REGIONAL DE ANDAHUAYLAS	DNI - 31189535	TORRES GUTIERREZ ANTHONY CLINT	28/10/2022	SI
11	HOSPITAL GUILLERMO DÍAZ DE LA VEGA ABANCAY	DNI - 29423480	BECERRA RODRIGUEZ JOSE PATRICIO	28/10/2022	SI
12	GOBIERNO REGIONAL DE APURIMAC - UNIDAD EJECUTORA GERENCIA SUB REGIONAL DE COTABAMBAS	DNI - 23993521	OROS TORRES BRAULIO	26/10/2022	SI
13	GOB.REG. APURIMAC-SUB REGION CHINCHEROS	DNI - 42217840	ROMERO GUTIERREZ ALBERT	07/11/2022	SI
14	GOB. REG.APURIMAC - RED DE SALUD GRAU	DNI - 80051186	LOPEZ PACHACAMA SONIA	27/10/2022	SI
15	GOB. REG.APURIMAC - RED DE SALUD COTABAMBAS	DNI - 42754924	CHAFLOQUE MILLONES ALEX MANUEL	27/10/2022	SI
16	GOB. REG.APURIMAC - RED DE SALUD AYMARAES	DNI - 00792407	GONGORA QUISPE FRANCISCO ALFREDO	27/10/2022	SI
17	GOB. REG.APURIMAC - RED DE SALUD ANTABAMBA	DNI - 70080675	LOPEZ AYALA EMMA ROSA	28/10/2022	SI
18	GOB. REG.APURIMAC - RED DE SALUD ABANCAY	DNI - 41588238	PICHIHUA BERNALES YANETH INDIRA	27/10/2022	SI
19	GERENCIA SUB-REGIONAL CHANKA	DNI - 31176363	MALLMA NAVARRO RICHARD	07/11/2022	SI
20	DIRECCIÓN REGIONAL DE TRANSPORTES Y COMUNICACIONES APURIMAC	DNI - 07762215	PERALTA CAPCHA NEVELY TORIBIO	26/10/2022	SI
21	DIRECCIÓN REGIONAL DE SALUD APURÍMAC II - ANDAHUAYLAS	DNI - 06179256	NEYRA ESCALANTE DANIEL	07/11/2022	SI
22	DIRECCIÓN REGIONAL DE SALUD APURIMAC I	DNI - 22184249	RAMOS MORON ISNEL RENAN	26/10/2022	SI

23	DIRECCIÓN REGIONAL DE EDUCACIÓN APURÍMAC	DNI - 29478399	VIGIL MAMANI LOURDES DEL CARMEN	26/10/2022	SI
24	DIRECCION SUBREGIONAL AGRARIA DE ANDAHUAYLAS	DNI - 31184436	ROMERO PEÑALOZA JUAN ANTONIO	27/10/2022	SI
25	DIRECCION SUB REGIONAL DE TRANSPORTES Y COMUNICACIONES CHANKA - ANDAHUAYLAS	DNI - 21519625	RAMIREZ CORONADO ROGER	04/11/2022	SI
26	DIRECCION REGIONAL AGRARIA DE APURIMAC	DNI - 31041348	VALENZA CALVO DANILO	26/10/2022	SI
27	DIRECCION DE SALUD VIRGEN DE COCHARCAS - CHINCHEROS	DNI - 28297898	ZEVALLOS AMIQUERO OTTO MANUEL	28/10/2022	SI

## Comentarios

### 1.3 Misión, Visión, Valores y Organigrama

#### a. Misión

"PROMOVER EL DESARROLLO INTEGRAL SOSTENIBLE EN LA REGIÓN APURÍMAC DE FORMA PARTICIPATIVA, CONCERTADA, TRANSPARENTE, INCLUSIVA Y EFICIENTE"

#### b. Visión

"APURÍMAC ES UNA REGIÓN AGROECOLÓGICA Y MINERA CON PAZ SOCIAL, PRODUCCIÓN DIVERSIFICADA, AMBIENTALMENTE SOSTENIBLE, QUE ESTÁ DISMINUYENDO LA DESNUTRICIÓN CRÓNICA INFANTIL Y LA VIOLENCIA DE GÉNERO, MEJORANDO LA CALIDAD DE VIDA DE SUS HABITANTES"

#### c. Valores

NO PRECISA

#### d. Organigrama

EL GOBIERNO REGIONAL DE APURÍMAC, PLIEGO 442, ESTÁ COMPUESTO POR LOS SIGUIENTES ÓRGANOS DE LINEA: GERENCIA GENERAL REGIONAL, GERENCIA REGIONAL DE DESARROLLO SOCIAL, GERENCIA REGIONAL DE DESARROLLO ECONÓMICO, GERENCIA REGIONAL DE INFRAESTRUCTURA, GERENCIA REGIONAL DE RECURSOS NATURALES Y GESTIÓN DEL MEDIO AMBIENTE Y POR LA GERENCIA REGIONAL DE PLANEAMIENTO, PRESUPUESTO Y ACONDICIONAMIENTO TERRITORIAL, ADEMÁS DE 27 UNIDADES EJECUTORAS.

ESTRUCTURA ORGÁNICA DEL GOBIERNO REGIONAL DE APURÍMAC – APRB. ORD.REG. N° 001-2018 GR.

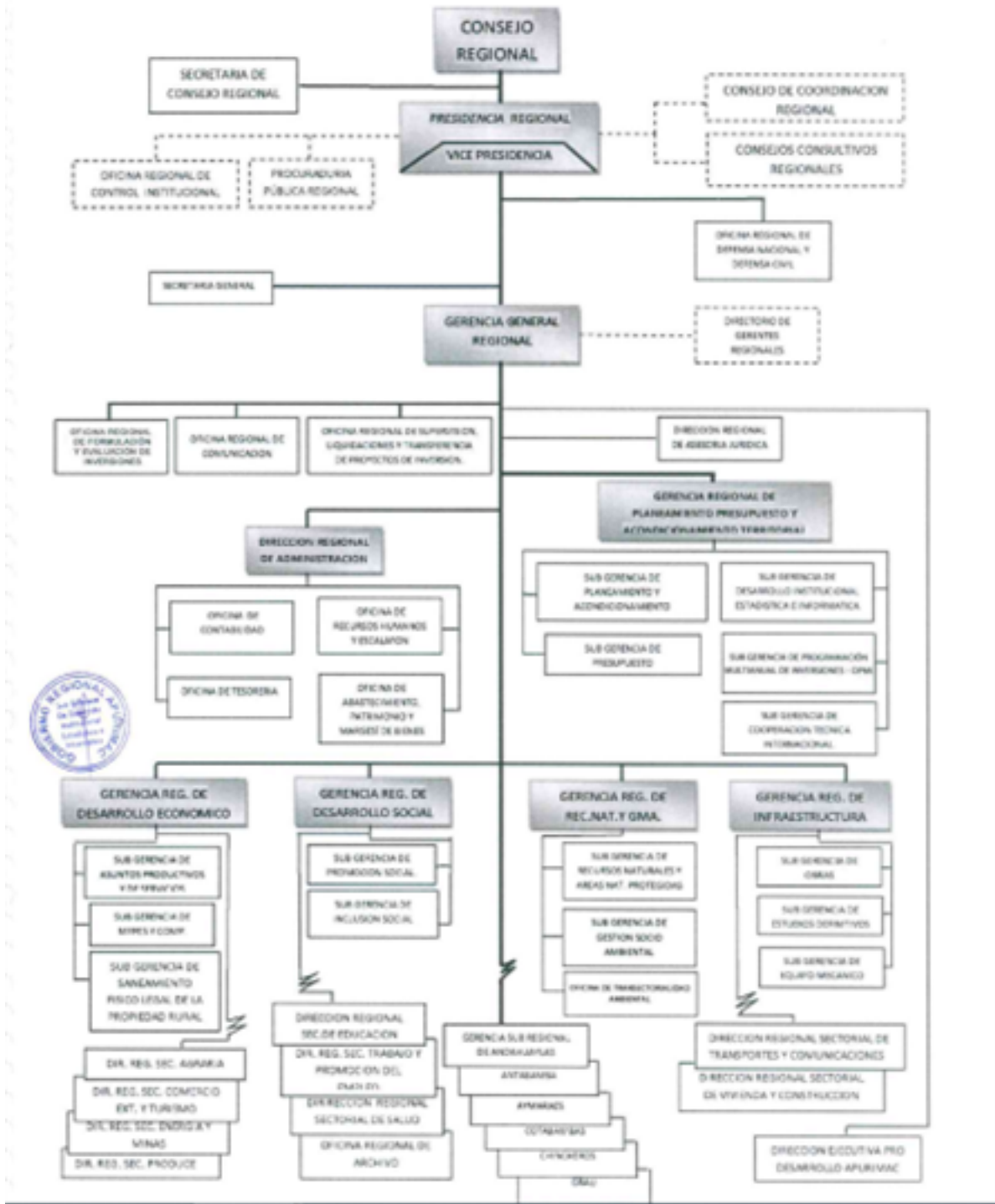

1.4 Logros Alcanzados en el Periodo de Gestión

XXXXXX

1.5 Limitaciones en el Periodo a Rendir

XXXXXXXXXX

1.6 Recomendaciones de Mejora

XXXXXXXXXXXX

## 2. SECCIÓN I: INFORMACIÓN DE LOS SISTEMAS ADMINISTRATIVOS

Comprende la información relevante de los 11 Sistemas Administrativos del Estado mediante los cuales se organizan las actividades de la administración pública y que tienen por finalidad promover la eficacia y eficiencia siendo de aplicación nacional; Planeamiento Estratégico, Presupuesto Público, Inversión Pública, Abastecimiento, Contabilidad, Tesorería, Endeudamiento Público, Gestión de Recursos Humanos, Defensa Judicial del Estado, Control y Modernización de la Gestión Pública.

### 1. Sistema Nacional de Planeamiento Estratégico

#### 1.1. Información General del PEI

Horizonte temporal del PEI

Año Inicio

2021

Año Fin

2025

Resolución que aprueba el PEI vigente

RESOLUCIÓN EJECUTIVA REGIONAL  
163-2022/gr.apurimac/gr

Fecha de resolución

13/05/2022

Informe técnico CEPLAN

INFORME TECNICO N° D000090-2022-  
CEPLAN-DNCPPEI

Fecha de informe técnico

12/04/2022

Cantidad Objetivos Estratégicos Institucionales del PEI

9

Cantidad objetivos estratégicos Institucionales del PEI con ejecución presupuestal

9

Link del PEI en el Portal de Transparencia Estándar

<https://app.regionapurimac.gob.pe/transparencia/wp-content/uploads/2022/05/RESOLUCI%C3%93N%20%20EJECUTIVA%20REGIONAL%20N%C2%B0%20163-2022-GR-APURIMAC.GR.pdf>

#### 1.2. Presupuesto asignado a Objetivos Estratégicos Institucionales del Plan Estratégico Institucional (PEI)

N°	Código de OEI	Descripción del OEI	POI Modificado consistente con el PIA	POI Anual Modificado (PIM)	POI Anual Modificado (en ejecución)
	A	B	C	D	E
1	OEI.07	PROMOVER LA GESTIÓN DE RIESGO DE DESASTRES EN UN CONTEXTO DE CAMBIO CLIMÁTICO EN LA REGIÓN	2,225,543.39	2,225,543.39	2,397,549.90



2	OEI.03	MEJORAR LOS NIVELES DE COMPETITIVIDAD DE LOS AGENTES ECONÓMICOS	9,823,658.90	9,823,658.90	19,490,793.62
3	OEI.02	MEJORAR LOS SERVICIOS EDUCATIVOS EN LA REGIÓN APURÍMAC	63,471,704.97	63,471,704.97	81,278,874.69
4	OEI.08	PROMOVER EL TRABAJO FORMAL Y DECENTE DE LA POBLACIÓN APURIMEÑA	2,097,923.40	2,097,923.40	785,752.63
5	OEI.01	BRINDAR SERVICIOS DE SALUD PREVENTIVA PROMOCIONAL, RECUPERATIVA Y DE REHABILITACIÓN A LA POBLACIÓN DE APURÍMAC	14,089,222.90	14,089,222.90	11,570,418.10
6	OEI.09	FORTALECER LA GESTIÓN INSTITUCIONAL DEL GOBIERNO REGIONAL DE APURÍMAC	21,375,752.36	21,375,752.36	17,701,593.68
7	OEI.06	PROMOVER EL DESARROLLO SOCIAL E IGUALDAD DE GÉNERO DE OPORTUNIDADES EN LA REGIÓN APURÍMAC	1,422,963.43	1,422,963.43	1,422,713.42
8	OEI.05	PROMOVER EL APROVECHAMIENTO SOSTENIBLE DE LOS RECURSOS NATURALES EN LA REGIÓN	5,528,270.99	5,528,270.99	3,871,690.62
9	OEI.04	ALCANZAR EL ACCESO UNIVERSAL, SOSTENIBLE Y DE CALIDAD A LOS SERVICIOS DE SANEAMIENTO EN LA REGIÓN DE APURÍMAC	5,264,830.12	5,264,830.12	3,495,647.65

**Nota:**

A y B provienen de la información PEI.

C, D y E, provienen de la información del POI.

A, B, C, D y E puede obtenerlo al exportar excel del aplicativo Ceplan V.01 con usuario admin de Pliego (Menu: Reportes/Exportar/todas las Ues/Generar por AO Anual 2022/Descargar)

**Reglas:**

C es el valor de la columna Total Fn(CS) de información del POI y se agrupa por objetivo estratégico y pliego presupuestal.

D es el valor de la columna Total Fn(RE) de información del POI y se agrupa por objetivo estratégico y pliego presupuestal.

E es el valor de la columna Total Fn(SE) de información del POI y se agrupa por objetivo estratégico y pliego presupuestal.

### 1.3. Cumplimiento de metas de indicadores de Objetivos Estratégicos Institucional del Plan Estratégico Institucional (PEI)

N°	Código de OEI	Código del indicador	Nombre del Indicador	Parametro de Medición	Sentido Esperado del Indicador	Línea Base Año (*)	Línea Base Valor (**)	Valor esperado del indicador al final del periodo reportado (***)	Valor obtenido del indicador al final del periodo reportado (***)	% de avance del indicador en el periodo reportado	Comentario sobre el valor obtenido
	A	B	C	D	E	F	G	H	I	J	K
1	OEI.07	IND_11	% DE POBLACIÓN AFECTADA ANTE LA OCURRENCIA DE UN DESASTRE	PORCENTAJE		2018	15.00	13.00	6.00	46.00	
2	OEI.08	IND_12	% DE EMPLEO INFORMAL	PORCENTAJE		2016	90.40	68.00	0.00	0.00	
3	OEI.09	IND_13	NÚMERO DE DOCUMENTOS DE GESTIÓN INSTITUCIONAL ACTUALIZADOS	UNIDAD		2016	3.00	3.00	3.00	100.00	
4	OEI.02	IND_05	% DE ESTUDIANTES QUE LOGRAN RESULTADOS SATISFACTORIOS EN LA PRUEBA CENSAL ECE - EDUCACIÓN PRIMARIA COMUNICACIÓN 4 GRADO	PORCENTAJE		2016	22.10	45.00	0.00	0.00	

5	OEI.05	IND_8	% DE HECTÁREAS DE ECOSISTEMAS CONSERVADOS, RECUPERADOS Y APROVECHADOS	PORCENTAJE		2016	2.50	3.50	0.00	0.00	
6	OEI.01	IND_01	TASA DE MORBILIDAD GENERAL	TASA		2014	43.10	37.00	42.50	85.00	
7	OEI.06	IND_10	PORCENTAJE DE VIOLENCIA FAMILIAR Y SEXUAL REGISTRADOS	PORCENTAJE		2016	17.00	40.00	0.00	0.00	
8	OEI.02	IND_04	% DE ESTUDIANTES QUE LOGRAN RESULTADOS SATISFACTORIOS EN LA PRUEBA CENSAL ECE - EDUCACIÓN PRIMARIA MATEMÁTICA 4 GRADO	PORCENTAJE		2016	20.30	45.00	0.00	0.00	
9	OEI.04	IND_07	PORCENTAJE DE ACCESO AL CONSUMO DE AGUA DE CALIDAD EN LA POBLACIÓN DE LA REGIÓN APURÍMAC	PORCENTAJE		2016	7.00	25.00	41.30	100.00	
10	OEI.01	IND_02	TASA DE MORTALIDAD INFANTIL	TASA		2015	23.72	18.00	8.00	44.00	

11	OEI.03	IND_06	ÍNDICE DE COMPETITIVIDAD REGIONAL	INDICE		2016	16.00	16.00	15.00	100.00	
12	OEI.06	IND_09	TASA DE SUBEMPLEO FEMENINA	TASA		2016	32.00	37.00	0.00	0.00	
13	OEI.01	IND_03	PREVALENCIA DE ANEMIA EN MENORES DE CINCO AÑOS	PORCENTAJE		2017	54.20	50.00	26.20	100.00	

**Nota:**

Columnas A hasta la J provienen de la información PEI. Se obtiene del Anexo B-2 del PEI, del reporte de seguimiento del aplicativo Ceplan V.01 (con usuario admin de Pliego) o las fichas técnicas de los indicadores.

(\*) Línea Base Año: Indicar el año en que se realizó la primera medición del indicador.

(\*\*) Línea Base Valor: Es el valor del indicador de objetivo estratégico previo a la entrada en vigor del Plan Estratégico Institucional de la Entidad.

(\*\*\*) Información comprende el año de la rendición solicitada.

**Reglas:**

Columnas A hasta la J provienen de la información PEI.

Si el año de reporte aún se encuentra en curso, en la columna I se registra el valor obtenido hasta el último mes del año de reporte en el que se cuenta con información.

El porcentaje de avance se calcula como el valor de la columna I entre la columna H, multiplicado por cien,  $(I/H)*100$ , cuando el sentido esperado del indicador es ascendente; y  $(H/I)*100$  cuando el sentido esperado del indicador es descendente.

En la columna K se registra cualquier comentario necesario sobre la fuente o cómo se obtuvo el valor obtenido o avance parcial del indicador.

## 2. Sistema Nacional de Presupuesto Público

N°	Unidad Ejecutora Presupuestal	Año	PIA	PIM	Compromiso	Devengado	Girado	% Compromiso	% Devengado	% Girado
	A	B	C	D	E	F	G	H	I	J
	TOTAL GENERAL		1,029,000,197.00	1,515,489,844.00	1,086,012,956.80	994,532,650.15	952,915,086.80	71.7	65.6	62.9
1	UNIDAD DE GESTION EDUCATIVA LOCAL CHINCHEROS - UGEL CHINCHEROS	2022	62,782,132.00	73,305,391.00	73,020,135.00	73,018,429.00	72,984,989.00	99.6	99.6	99.5
2	GERENCIA SUB-REGIONAL CHANKA	2022	36,073,877.00	65,053,408.00	53,522,179.00	49,110,246.00	46,276,909.00	82.2	75.4	71.1

3	DIRECCION SUBREGIONAL AGRARIA DE ANDAHUAYLAS	2022	7,087,414.00	12,873,863.00	11,943,327.00	11,778,761.00	11,540,400.00	92.7	91.4	89.6
4	UNIDAD DE GESTIÓN EDUCATIVA LOCAL COTABAMBAS - UGEL COTABAMBAS	2022	64,533,184.00	71,051,261.00	56,960,145.00	56,742,993.00	56,441,161.00	80.1	79.8	79.4
5	UNIDAD DE GESTION EDUCATIVA LOCAL GRAU - UGEL GRAU	2022	27,347,930.00	31,146,389.00	23,752,662.84	23,691,387.23	22,980,907.23	76.2	76.0	73.7
6	UNIDAD DE GESTION EDUCATIVA LOCAL AYMARAES - UGEL AYMARAES	2022	31,224,668.00	34,451,735.00	29,377,617.14	29,262,227.51	29,240,520.45	85.2	84.9	84.8
7	UNIDAD DE GESTIÓN EDUCATIVA LOCAL ANDAHUAYLAS - UGEL ANDAHUAYLAS	2022	139,649,445.00	151,633,393.00	114,774,299.00	114,547,665.00	112,352,596.00	75.6	75.5	74.0
8	DIRECCION REGIONAL AGRARIA DE APURIMAC	2022	9,573,479.00	18,767,696.00	15,243,183.15	13,439,565.69	12,699,058.77	81.2	71.6	67.6
9	DIRECCIÓN REGIONAL DE TRANSPORTES Y COMUNICACIONES APURÍMAC	2022	21,322,080.00	29,910,587.00	23,964,726.00	17,972,759.00	17,078,613.00	80.1	60.0	57.0

10	DIRECCIÓN REGIONAL DE SALUD APURÍMAC II - ANDAHUAYLAS	2022	55,978,400.00	72,800,490.00	50,881,909.54	50,355,831.31	49,928,108.41	69.8	69.1	68.5
11	DIRECCION SUB REGIONAL DE TRANSPORTES Y COMUNICACIONES CHANKA - ANDAHUAYLAS	2022	7,406,882.00	18,239,426.00	11,967,380.34	11,239,688.13	10,800,656.56	65.6	61.6	59.2
12	DIRECCIÓN REGIONAL DE SALUD APURÍMAC I	2022	22,324,720.00	32,127,336.00	18,809,690.00	17,155,416.00	16,989,361.00	58.5	53.3	52.8
13	GOBIERNO REGIONAL DE APURIMAC - UNIDAD EJECUTORA GERENCIA SUB REGIONAL DE COTABAMBAS	2022	9,570,432.00	14,674,879.00	13,130,467.00	12,567,301.00	12,375,733.00	89.4	85.6	84.3
14	PRO DESARROLLO APURIMAC	2022	20,155,885.00	42,761,547.00	35,176,780.98	32,009,821.56	31,372,381.53	82.2	74.8	73.3
15	GOB. REG. APURIMAC - RED DE SALUD ANTABAMBA	2022	7,023,716.00	9,139,836.00	7,038,660.45	6,878,307.75	3,878,307.75	77.0	75.2	42.4
16	GOB. REG. APURIMAC - RED DE SALUD GRAU	2022	12,605,207.00	16,582,744.00	12,891,920.64	12,628,039.88	12,622,980.29	77.7	76.1	76.1
17	GOB. REG. APURIMAC - RED DE SALUD AYMARAES	2022	12,611,292.00	17,790,867.00	13,683,482.53	13,435,119.06	13,063,961.58	76.9	75.5	73.4

18	GOB. REG.APURIMAC - RED DE SALUD COTABAMBAS	2022	20,574,268.00	27,338,138.00	18,998,773.00	18,392,393.00	17,852,703.00	69.4	67.2	65.3
19	GOB. REG.APURIMAC - RED DE SALUD ABANCAY	2022	39,207,404.00	52,622,250.00	39,948,573.86	36,405,043.13	35,771,666.49	75.9	69.1	67.9
20	UNIDAD DE GESTION EDUCATIVA LOCAL ANTABAMBA - UGEL ANTABAMBA	2022	12,904,565.00	15,341,127.00	11,587,781.00	11,520,499.00	11,351,329.00	75.5	75.0	73.9
21	DIRECCIÓN REGIONAL DE EDUCACIÓN APURÍMAC	2022	28,966,694.00	35,681,049.00	25,308,748.00	25,195,852.00	24,884,410.00	70.9	70.6	69.7
22	GOB.REG. APURIMAC- SUB REGION CHINCHEROS	2022	6,393,691.00	25,256,019.00	1,416,729.00	1,225,612.00	1,487,337.00	5.6	4.8	5.8
23	DIRECCION DE SALUD VIRGEN DE COCHARCAS - CHINCHEROS	2022	26,388,539.00	41,112,121.00	35,788,973.00	35,314,754.00	32,333,352.00	87.0	85.8	78.6
24	UNIDAD DE GESTION EDUCATIVA LOCAL ABANCAY - UGEL ABANCAY	2022	98,235,273.00	109,466,681.00	88,588,267.70	80,177,614.54	77,914,815.65	80.9	73.2	71.1
25	HOSPITAL SUB REGIONAL DE ANDAHUAYLAS	2022	34,532,923.00	56,850,492.00	42,356,394.00	37,404,830.00	35,815,781.00	74.5	65.7	62.9

26	UNIDAD DE GESTION EDUCATIVA LOCAL HUANCARAMA - UGEL HUANCARAMA	2022	17,604,995.00	19,792,606.00	14,463,393.79	14,446,903.79	13,894,241.81	73.0	72.9	70.1
27	HOSPITAL GUILLERMO DÍAZ DE LA VEGA ABANCAY	2022	34,253,072.00	54,603,063.00	40,967,230.00	33,365,179.00	31,696,765.00	75.0	61.1	58.0
28	GOBIERNO REGIONAL APURÍMAC	2022	162,668,030.00	365,115,450.00	200,449,527.84	155,250,411.57	137,286,041.28	54.9	42.5	37.6

Ver Anexo 2.1 al 2.4 (Adjunto en PDF)

**Nota:** Se toman en consideración las denominaciones usadas en sistema de consulta amigable del SIAF.

**Leyenda:**

A: Nombre de la Unidad Ejecutora Presupuestal

B: Año

C: Presupuesto Institucional de Apertura

D: Presupuesto Institucional Modificado

E: Compromiso

F: Devengado

G: Girado

H: Avance % Compromiso

I: Avance % Devengado

J: Avance % Girado

### 3. Sistema Nacional de Programación Multianual y Gestión de Inversiones

#### 3.1. Inversión pública (IP)

N°	Unidad Ejecutora Presupuestal	Cantidad total de IP cerradas	Cantidad total de las IP Activas	Costo Total de las IP activas a la fecha de corte	Pago total de las IP activas a la fecha de corte	Saldo de las IP activas a la fecha de corte
	TOTAL GENERAL	5.00	145.00	1,968,048,455.70	1,216,743,774.79	1,008,497,865.37
1	GERENCIA SUB-REGIONAL CHANKA	0.00	30.00	313,435,771.51	205,115,647.65	108,320,123.86
2	DIRECCION REGIONAL AGRARIA DE APURIMAC	0.00	4.00	42,579,676.10	8,289,563.00	2,893,797.00
3	DIRECCIÓN REGIONAL DE TRANSPORTES Y COMUNICACIONES APURÍMAC	0.00	10.00	116,620,728.70	51,879,168.46	64,741,560.24



4	DIRECCIÓN REGIONAL DE SALUD APURÍMAC II - ANDAHUAYLAS	0.00	0.00	0.00	0.00	0.00
5	DIRECCION SUB REGIONAL DE TRANSPORTES Y COMUNICACIONES CHANKA - ANDAHUAYLAS	0.00	5.00	66,458,005.67	25,787,275.69	40,670,729.98
6	DIRECCIÓN REGIONAL DE SALUD APURÍMAC I	0.00	3.00	0.00	0.00	0.00
7	GOBIERNO REGIONAL DE APURIMAC - UNIDAD EJECUTORA GERENCIA SUB REGIONAL DE COTABAMBAS	0.00	5.00	76,133,846.85	0.00	76,133,846.85
8	PRO DESARROLLO APURIMAC	1.00	12.00	231,252,137.20	144,377,256.43	86,874,880.77
9	GOB. REG.APURIMAC - RED DE SALUD ANTABAMBA	0.00	0.00	0.00	0.00	0.00
10	GOB. REG.APURIMAC - RED DE SALUD AYMARAES	0.00	0.00	0.00	0.00	0.00
11	GOB. REG.APURIMAC - RED DE SALUD COTABAMBAS	0.00	0.00	0.00	0.00	0.00
12	GOB. REG.APURIMAC - RED DE SALUD ABANCAY	0.00	0.00	0.00	0.00	0.00
13	DIRECCIÓN REGIONAL DE EDUCACIÓN APURÍMAC	0.00	0.00	0.00	0.00	0.00
14	GOB.REG. APURIMAC- SUB REGION CHINCHEROS	0.00	17.00	173,638,668.97	59,890,128.28	113,748,540.69
15	DIRECCION DE SALUD VIRGEN DE COCHARCAS - CHINCHEROS	0.00	0.00	0.00	0.00	0.00
16	UNIDAD DE GESTION EDUCATIVA LOCAL ABANCAY - UGEL ABANCAY	0.00	0.00	0.00	0.00	0.00
17	HOSPITAL SUB REGIONAL DE ANDAHUAYLAS	0.00	0.00	0.00	0.00	0.00
18	UNIDAD DE GESTION EDUCATIVA LOCAL HUANCARAMA - UGEL HUANCARAMA	0.00	0.00	0.00	0.00	0.00
19	HOSPITAL GUILLERMO DÍAZ DE LA VEGA ABANCAY	0.00	0.00	0.00	0.00	0.00
20	GOBIERNO REGIONAL APURÍMAC	4.00	59.00	947,929,620.70	721,404,735.28	515,114,385.98

Ver Anexo 3.1 (Adjunto en PDF)

**Nota:** En donde corresponda, se toman en consideración las denominaciones usadas en sistema de consulta avanzada del MEF, debido a la variedad de tipos de formatos que existen en el Banco de Inversiones

**Reglas:** La cantidad de inversiones que forman parte del reporte, se conforma de todas las inversiones en estado Activo a la fecha de corte, más las inversiones con estado Cerrado dentro de periodo a rendir

### 3.2. Obras públicas (OP)

N°	Unidad Ejecutora Presupuestal	Cantidad total de OP	Cantidad de OP en ejecución	Cantidad de OP sin ejecución	Cantidad de OP paralizadas	Cantidad de OP culminadas	Costo Total Final de la OP	Monto Total Pagado	Saldo Por Pagar
----	-------------------------------	----------------------	-----------------------------	------------------------------	----------------------------	---------------------------	----------------------------	--------------------	-----------------

	A	B	C	D	E	F	G	H	I
	TOTAL GENERAL	120.00	67.00	13.00	9.00	31.00	1,809,354,167.67	1,004,329,206.90	768,097,794.08
1	GERENCIA SUB-REGIONAL CHANKA	29.00	20.00	2.00	2.00	5.00	251,797,579.06	204,825,427.29	46,972,151.77
2	DIRECCION REGIONAL AGRARIA DE APURIMAC	4.00	2.00	0.00	1.00	1.00	6,638,577.45	3,912,458.34	2,726,119.11
3	DIRECCIÓN REGIONAL DE TRANSPORTES Y COMUNICACIONES APURÍMAC	10.00	7.00	0.00	0.00	3.00	116,620,728.70	51,879,168.46	64,741,560.24
4	DIRECCIÓN REGIONAL DE SALUD APURIMAC II - ANDAHUAYLAS	0.00	0.00	0.00	0.00	0.00	0.00	0.00	0.00
5	DIRECCION SUB REGIONAL DE TRANSPORTES Y COMUNICACIONES CHANKA - ANDAHUAYLAS	5.00	5.00	0.00	0.00	0.00	66,458,005.67	25,787,275.69	40,670,729.98
6	DIRECCIÓN REGIONAL DE SALUD APURIMAC I	0.00	0.00	0.00	0.00	0.00	0.00	0.00	0.00
7	GOBIERNO REGIONAL DE APURIMAC - UNIDAD EJECUTORA GERENCIA SUB REGIONAL DE COTABAMBAS	7.00	2.00	0.00	0.00	5.00	87,049,646.10	59,150,485.01	35,351,930.50
8	PRO DESARROLLO APURIMAC	13.00	8.00	4.00	0.00	1.00	236,388,779.94	149,492,069.68	86,874,880.77
9	GOB. REG. APURIMAC - RED DE SALUD ANTABAMBA	0.00	0.00	0.00	0.00	0.00	0.00	0.00	0.00
10	GOB. REG. APURIMAC - RED DE SALUD AYMARAES	0.00	0.00	0.00	0.00	0.00	0.00	0.00	0.00
11	GOB. REG. APURIMAC - RED DE SALUD COTABAMBAS	0.00	0.00	0.00	0.00	0.00	0.00	0.00	0.00
12	GOB. REG. APURIMAC - RED DE SALUD ABANCAY	0.00	0.00	0.00	0.00	0.00	0.00	0.00	0.00
13	DIRECCIÓN REGIONAL DE EDUCACIÓN APURÍMAC	0.00	0.00	0.00	0.00	0.00	0.00	0.00	0.00

14	GOB.REG. APURIMAC- SUB REGION CHINCHEROS	17.00	7.00	5.00	3.00	2.00	173,638,668.97	59,890,128.28	113,748,540.69
15	DIRECCION DE SALUD VIRGEN DE COCHARCAS - CHINCHEROS	0.00	0.00	0.00	0.00	0.00	0.00	0.00	0.00
16	UNIDAD DE GESTION EDUCATIVA LOCAL ABANCAY - UGEL ABANCAY	0.00	0.00	0.00	0.00	0.00	0.00	0.00	0.00
17	HOSPITAL SUB REGIONAL DE ANDAHUAYLAS	0.00	0.00	0.00	0.00	0.00	0.00	0.00	0.00
18	HOSPITAL GUILLERMO DÍAZ DE LA VEGA ABANCAY	0.00	0.00	0.00	0.00	0.00	0.00	0.00	0.00
19	GOBIERNO REGIONAL APURÍMAC	35.00	16.00	2.00	3.00	14.00	870,762,181.78	449,392,194.15	377,011,881.02

Ver Anexo 3.2 (Adjunto en PDF)

**Legenda**

Registrar la suma de los literales a, b, f, y g (Ver Anexo 3.2 Obras Publicas item E)

a.- En proceso de contratación, si ya se convocó.

b.- Con firma del Contrato, pero sin inicio de ejecución.

f.- Con Recepción, cuando se cuente con el Acta de Recepción de Obra firmada por la Comisión de Recepción.

g.- Con Liquidación, cuando se cuente con el documento de aprobación

#### 4. Sistema Nacional de Contabilidad

##### INFORMACIÓN FINANCIERA

##### 4.1 Estado de situación Financiera

N°	Unidad Ejecutora Presupuestal	Activo Corriente	Activo No Corriente	TOTAL ACTIVO	Pasivo Corriente	Pasivo No Corriente	Patrimonio	TOTAL PASIVO Y PATRIMONIO
1	DIRECCION DE SALUD VIRGEN DE COCHARCAS - CHINCHEROS	9,721,638.21	6,063,692.79	15,788,331.00	3,052,725.29	2,122,261.64	10,613,344.07	15,788,331.00
2	DIRECCION REGIONAL AGRARIA DE APURIMAC	7,695,179.51	76,579,662.67	84,274,842.18	32,482,596.86	16,351,512.78	35,440,732.54	84,274,842.18
3	DIRECCION SUB REGIONAL DE TRANSPORTES Y COMUNICACIONES CHANKA - ANDAHUAYLAS	2,420,287.02	73,750,698.42	76,170,985.44	658,739.93	1,318,884.27	74,193,361.24	76,170,985.44
4	DIRECCION SUBREGIONAL AGRARIA DE ANDAHUAYLAS	1,993,263.11	46,424,297.96	48,417,561.07	7,370,851.46	1,924,830.28	39,121,879.33	48,417,561.07

5	DIRECCIÓN REGIONAL DE EDUCACIÓN APURÍMAC	1,754,848.47	29,570,904.23	31,325,752.70	453,753.46	95,711,550.97	- 64,839,551.73	31,325,752.70
6	DIRECCIÓN REGIONAL DE SALUD APURÍMAC I	21,939,897.47	15,580,004.90	37,519,902.37	65,176,597.98	419,519.54	- 28,076,215.15	37,519,902.37
7	DIRECCIÓN REGIONAL DE SALUD APURÍMAC II - ANDAHUAYLAS	48,821,903.28	28,854,590.95	77,676,494.23	11,317,211.67	51,142.95	66,308,139.61	77,676,494.23
8	DIRECCIÓN REGIONAL DE TRANSPORTES Y COMUNICACIONES APURÍMAC	11,743,592.99	67,837,947.22	79,581,540.21	31,181,410.79	1,298,584.67	47,101,544.75	79,581,540.21
9	GERENCIA SUB-REGIONAL CHANKA	8,149,718.90	421,178,074.4 4	429,327,793.3 4	3,121,557.99	2,770,554.28	423,435,681.0 7	429,327,793.34
10	GOB. REG. APURIMAC - RED DE SALUD ABANCAY	10,596,866.52	12,480,046.65	23,076,913.17	292,486.67	34,409.00	22,750,017.50	23,076,913.17
11	GOB. REG. APURIMAC - RED DE SALUD ANTABAMBA	2,139,079.40	4,236,020.20	6,375,099.60	262,217.67	0.00	262,217.67	6,375,099.60
12	GOB. REG. APURIMAC - RED DE SALUD AYMARAES	2,148,478.57	9,110,634.41	11,259,112.98	11,259,112.98	576,198.70	10,682,914.28	11,259,112.98
13	GOB. REG. APURIMAC - RED DE SALUD COTABAMBAS	12,653,084.89	10,314,840.81	22,967,925.70	2,827,660.19	2,969.04	20,137,296.47	22,967,925.70
14	GOB. REG. APURIMAC - RED DE SALUD GRAU	8,166,492.69	5,950,668.84	14,117,161.53	357,397.36	5,663.00	13,754,101.17	14,117,161.53
15	GOB. REG. APURIMAC - SUB REGION CHINCHEROS	12,479,770.47	200,083,862.6 3	212,563,633.1 0	2,213,593.39	0.00	210,350,039.7 1	212,563,633.10
16	GOBIERNO REGIONAL APURÍMAC	139,647,970.9 8	1,384,616,885. 88	1,524,264,856. 86	33,287,134.64	415,145,452.9 2	1,075,832,269. 30	1,524,264,856.86
17	GOBIERNO REGIONAL DE APURIMAC - UNIDAD EJECUTORA GERENCIA SUB REGIONAL DE COTABAMBAS	11,714,663.63	68,815,464.55	80,530,128.18	481,126.91	100.00	80,048,901.27	80,530,128.18
18	HOSPITAL GUILLERMO DÍAZ DE LA VEGA ABANCAY	17,551,166.47	37,958,983.72	55,510,150.19	2,090,481.32	10,133,788.27	43,285,880.60	55,510,150.19
19	HOSPITAL SUB REGIONAL DE ANDAHUAYLAS	15,781,467.45	6,467,393.03	22,248,860.48	12,522,383.39	11,529,078.40	-1,802,601.31	22,248,860.48
20	PRO DESARROLLO APURIMAC	8,520,572.91	149,819,196.2 7	158,339,769.1 8	3,041,127.85	0.00	155,298,641.3 3	158,339,769.18
21	UNIDAD DE GESTION EDUCATIVA LOCAL ABANCAY - UGEL ABANCAY	22,241,553.89	100,802,133.4 9	123,043,687.3 8	84,495,695.73	0.00	38,547,991.65	123,043,687.38

22	UNIDAD DE GESTION EDUCATIVA LOCAL ANTABAMBA - UGEL ANTABAMBA	2,264,455.66	648,594.14	2,913,049.80	178,279.86	3,827,818.21	1,093,048.27	2,913,049.80
23	UNIDAD DE GESTION EDUCATIVA LOCAL AYMARAES - UGEL AYMARAES	5,903,421.12	42,158,926.30	48,062,347.42	1,119,758.82	15,699,785.63	32,362,561.79	48,062,347.42
24	UNIDAD DE GESTION EDUCATIVA LOCAL CHINCHEROS - UGEL CHINCHEROS	4,648,169.13	12,601,957.82	17,250,126.95	2,252,771.02	11,667,729.63	3,329,626.30	17,250,126.95
25	UNIDAD DE GESTION EDUCATIVA LOCAL GRAU - UGEL GRAU	6,043,578.13	20,874,850.00	26,918,428.13	636,310.90	13,181,439.17	13,100,678.06	26,918,428.13
26	UNIDAD DE GESTION EDUCATIVA LOCAL HUANCARAMA - UGEL HUANCARAMA	3,731,522.34	5,264,789.97	8,996,312.31	719,224.14	3,821,261.49	4,455,826.68	8,996,312.31
27	UNIDAD DE GESTIÓN EDUCATIVA LOCAL ANDAHUAYLAS - UGEL ANDAHUAYLAS	3,812,372.53	75,920,408.07	79,732,780.60	66,674,038.80	102,164,251.19	-89,105,509.39	79,732,780.60
28	UNIDAD DE GESTIÓN EDUCATIVA LOCAL COTABAMBAS - UGEL COTABAMBAS	10,574,222.16	123,142,453.83	133,716,675.99	1,230,422.52	26,903,570.91	105,582,682.56	133,716,675.99

#### 4.2 Estado de Gestión

N°	Unidad Ejecutora Presupuestal	Ingresos	Costos y Gastos	RESULTADO DEL EJERCICIO SUPERAVIT (DEFICIT)
1	DIRECCION DE SALUD VIRGEN DE COCHARCAS - CHINCHEROS	31,103,652.73	27,711,711.37	3,391,941.36
2	DIRECCION REGIONAL AGRARIA DE APURIMAC	16,380,939.37	7,903,889.64	8,477,049.73
3	DIRECCION SUB REGIONAL DE TRANSPORTES Y COMUNICACIONES CHANKA - ANDAHUAYLAS	12,488,858.13	-2,206,613.90	10,282,244.23
4	DIRECCION SUBREGIONAL AGRARIA DE ANDAHUAYLAS	11,770,114.32	-1,907,205.63	9,862,908.69
5	DIRECCIÓN REGIONAL DE EDUCACIÓN APURÍMAC	25,366,695.46	-15,787,574.79	9,579,120.67
6	DIRECCIÓN REGIONAL DE SALUD APURÍMAC I	4,769,918.81	-4,137,622.99	632,295.82
7	DIRECCIÓN REGIONAL DE SALUD APURÍMAC II - ANDAHUAYLAS	71,565,706.80	-73,416,639.90	-1,850,933.10
8	DIRECCIÓN REGIONAL DE TRANSPORTES Y COMUNICACIONES APURÍMAC	6,831,312.27	-2,358,960.11	4,472,352.16

9	GERENCIA SUB-REGIONAL CHANKA	50,385,076.32	2,767,862.74	47,617,213.58
10	GOB. REG. APURIMAC - RED DE SALUD ABANCAY	40,260,347.96	36,408,814.29	3,851,533.67
11	GOB. REG. APURIMAC - RED DE SALUD ANTABAMBA	6,480,005.84	6,246,553.82	233,452.02
12	GOB. REG. APURIMAC - RED DE SALUD AYMARAES	5,349,053.20	5,874,102.32	525,049.12
13	GOB. REG. APURIMAC - RED DE SALUD COTABAMBAS	6,801,510.57	-6,062,058.81	739,451.76
14	GOB. REG. APURIMAC - RED DE SALUD GRAU	11,923,202.06	10,969,455.96	953,746.10
15	GOB. REG. APURIMAC - SUB REGION CHINCHEROS	6,886,319.03	183,849.71	6,702,469.32
16	GOBIERNO REGIONAL APURÍMAC	167,606,178.63	-159,109,284.37	8,496,894.26
17	GOBIERNO REGIONAL DE APURIMAC - UNIDAD EJECUTORA GERENCIA SUB REGIONAL DE COTABAMBAS	1,578,932.16	88,254.51	1,490,677.65
18	HOSPITAL GUILLERMO DÍAZ DE LA VEGA ABANCAY	44,574,323.03	-35,363,187.33	9,211,135.70
19	HOSPITAL SUB REGIONAL DE ANDAHUAYLAS	43,178,780.40	-40,245,714.09	2,933,066.31
20	PRO DESARROLLO APURIMAC	30,218,542.97	-237,161.57	29,981,381.40
21	UNIDAD DE GESTION EDUCATIVA LOCAL ABANCAY - UGEL ABANCAY	92,714,785.02	-97,537,414.78	-4,822,629.76
22	UNIDAD DE GESTION EDUCATIVA LOCAL ANTABAMBA - UGEL ANTABAMBA	10,392,701.84	11,518,508.93	1,125,807.09
23	UNIDAD DE GESTION EDUCATIVA LOCAL AYMARAES - UGEL AYMARAES	27,456,645.83	-27,148,885.34	307,760.49
24	UNIDAD DE GESTION EDUCATIVA LOCAL CHINCHEROS - UGEL CHINCHEROS	54,580,691.50	54,552,957.35	27,734.15
25	UNIDAD DE GESTION EDUCATIVA LOCAL GRAU - UGEL GRAU	23,847,147.95	23,119,869.93	727,278.02
26	UNIDAD DE GESTION EDUCATIVA LOCAL HUANCARAMA - UGEL HUANCARAMA	15,143,452.77	-15,716,146.34	-572,693.57

27	UNIDAD DE GESTIÓN EDUCATIVA LOCAL ANDAHUAYLAS - UGEL ANDAHUAYLAS	125,395,525.19	-117,641,250.73	7,754,274.46
28	UNIDAD DE GESTIÓN EDUCATIVA LOCAL COTABAMBAS - UGEL COTABAMBAS	51,029,275.13	-50,515,341.10	513,934.03

Ver Anexo 4.2: EF-2 (Adjunto en PDF)

### 4.3 Estado de Cambios de Patrimonio Neto

N°	Unidad Ejecutora Presupuestal	Hacienda Nacional	Hacienda Nacional Adicional	Resultados No Realizados	Reservas	Resultados Acumulados	TOTAL
1	DIRECCION DE SALUD VIRGEN DE COCHARCAS - CHINCHEROS	5,019,790.24	0.00	0.00	0.00	3,319,485.46	8,339,275.70
2	DIRECCION REGIONAL AGRARIA DE APURIMAC	14,638,922.32	0.00	21,233,102.77	0.00	-431,292.55	35,440,732.54
3	DIRECCION SUB REGIONAL DE TRANSPORTES Y COMUNICACIONES CHANKA - ANDAHUAYLAS	50,528,644.06	0.00	10,076.25	0.00	23,654,640.93	74,193,361.24
4	DIRECCION SUBREGIONAL AGRARIA DE ANDAHUAYLAS	12,822,370.77	0.00	16,365,879.00	0.00	9,933,629.56	39,121,879.33
5	DIRECCIÓN REGIONAL DE EDUCACIÓN APURÍMAC	57,928,242.08	0.00	10,091,890.23	0.00	-132,859,684.04	-64,839,551.73
6	DIRECCIÓN REGIONAL DE SALUD APURÍMAC I	13,215,348.04	0.00	1,823,586.71	0.00	-45,108,793.78	-30,069,859.03
7	DIRECCIÓN REGIONAL DE SALUD APURÍMAC II - ANDAHUAYLAS	56,647,589.33	0.00	1,027,117.77	0.00	8,633,432.51	66,308,139.61
8	DIRECCIÓN REGIONAL DE TRANSPORTES Y COMUNICACIONES APURÍMAC	17,500,284.39	0.00	735,689.95	0.00	28,865,570.41	47,101,544.75
9	GERENCIA SUB-REGIONAL CHANKA	313,243,250.58	0.00	0.00	0.00	110,192,430.49	423,435,681.07
10	GOB. REG. APURIMAC - RED DE SALUD ABANCAY	12,220,003.56	0.00	1,054,760.77	0.00	9,475,253.17	22,750,017.50
11	GOB. REG. APURIMAC - RED DE SALUD ANTABAMBA	4,482,142.36	0.00	405,348.81	0.00	1,225,390.76	6,112,881.93

12	GOB. REG. APURIMAC - RED DE SALUD AYMARAES	7,886,643.03	0.00	3,371,410.40	0.00	575,139.15	10,682,914.28
13	GOB. REG. APURIMAC - RED DE SALUD COTABAMBAS	11,291,145.82	0.00	4,144,951.40	0.00	4,701,199.25	20,137,296.47
14	GOB. REG. APURIMAC - RED DE SALUD GRAU	9,276,441.49	0.00	1,552,795.40	0.00	2,924,864.28	13,754,101.17
15	GOB. REG. APURIMAC - SUB REGION CHINCHEROS	174,593,934.76	0.00	0.00	0.00	35,756,104.95	210,350,039.71
16	GOBIERNO REGIONAL APURÍMAC	1,051,392,091.98	0.00	3,560,858.10	0.00	20,879,319.22	1,075,832,269.30
17	GOBIERNO REGIONAL DE APURIMAC - UNIDAD EJECUTORA GERENCIA SUB REGIONAL DE COTABAMBAS	21,025,780.95	0.00	0.00	0.00	59,023,120.32	80,048,901.27
18	HOSPITAL GUILLERMO DÍAZ DE LA VEGA ABANCAY	36,516,391.88	0.00	1,911,574.53	0.00	4,857,914.19	43,285,880.60
19	HOSPITAL SUB REGIONAL DE ANDAHUAYLAS	7,342,261.30	0.00	621,195.96	0.00	-9,766,058.57	1,802,601.31
20	PRO DESARROLLO APURIMAC	80,392,873.59	0.00	0.00	0.00	74,905,767.74	155,298,641.33
21	UNIDAD DE GESTION EDUCATIVA LOCAL ABANCAY - UGEL ABANCAY	56,918,635.34	0.00	31,605.59	0.00	-17,962,875.08	38,987,365.85
22	UNIDAD DE GESTION EDUCATIVA LOCAL ANTABAMBA - UGEL ANTABAMBA	1,419,908.64	0.00	21,689.74	0.00	2,534,646.65	1,093,048.27
23	UNIDAD DE GESTION EDUCATIVA LOCAL AYMARAES - UGEL AYMARAES	28,066,545.88	0.00	11,999,768.51	0.00	-7,703,752.60	32,362,561.79
24	UNIDAD DE GESTION EDUCATIVA LOCAL CHINCHEROS - UGEL CHINCHEROS	25,369,810.01	0.00	3,800,450.39	0.00	25,840,634.10	3,329,626.30
25	UNIDAD DE GESTION EDUCATIVA LOCAL GRAU - UGEL GRAU	23,672,366.43	0.00	15,989,070.92	0.00	-26,560,759.29	13,100,678.06
26	UNIDAD DE GESTION EDUCATIVA LOCAL HUANCARAMA - UGEL HUANCARAMA	4,344,001.75	0.00	157,709.79	0.00	-45,884.86	4,455,826.68



27	UNIDAD DE GESTIÓN EDUCATIVA LOCAL ANDAHUAYLAS - UGEL ANDAHUAYLAS	63,153,392.47	0.00	4,942,716.89	0.00	-157,201,618.75	-89,105,509.39
28	UNIDAD DE GESTIÓN EDUCATIVA LOCAL COTABAMBAS - UGEL COTABAMBAS	96,972,187.92	0.00	1,184,798.32	0.00	5,676,627.07	103,833,613.31

Ver Anexo 4.3: EF-3 (Adjunto en PDF)

#### 4.4 Estado de Flujos de Efectivo

N°	Unidad Ejecutora Presupuestal	A. Actividades de Operación			B. Actividades de Inversión			C. Actividades de Financiamiento			D. Total Aumento (Disminución) del Efectivo y Equivalente al efectivo	E. Diferencia de Cambio	F. Saldo Efectivo y Equivalente al efectivo al inicio del ejercicio	G. Saldo Efectivo y Equivalente al efectivo al finalizar el ejercicio
		Entradas de Efectivo	Salidas de Efectivo	Aumento (disminución) Efectivo y Equivalente al Efectivo	Entradas de Efectivo	Salidas de Efectivo	Aumento (Disminución) Efectivo y Equivalente al Efectivo	Entradas de Efectivo	Salidas de Efectivo	Aumento (Disminución) Efectivo y Equivalente al Efectivo				
1	DIRECCION DE SALUD VIRGEN DE COCHARCAS - CHINCHEROS	26,825,326.43	25,750,521.22	1,074,805.21	0.00	300,471.12	300,471.12	0.00	0.00	0.00	774,334.09	0.00	1,676,150.20	2,450,484.29
2	DIRECCION REGIONAL AGRARIA DE APURIMAC	16,380,959.37	7,563,971.19	8,816,988.18	0.00	7,574,464.95	-7,574,464.95	0.00	0.00	0.00	1,242,523.23	0.00	1,068,722.62	2,311,245.85
3	DIRECCION SUB REGIONAL DE TRANSPORTES Y COMUNICACIONES CHANKA - ANDAHUAYLAS	12,309,752.23	-11,478,233.19	831,519.04	0.00	-137,147.00	-137,147.00	0.00	0.00	0.00	694,372.04	0.00	1,042,114.19	1,736,486.23
4	DIRECCION SUBREGIONAL AGRARIA DE ANDAHUAYLAS	11,766,671.27	-2,656,170.13	9,110,501.14	0.00	-8,376,869.61	-8,376,869.61	0.00	0.00	0.00	733,631.53	0.00	879,146.66	1,612,778.19
5	DIRECCIÓN REGIONAL DE EDUCACIÓN APURÍMAC	25,222,937.92	-25,156,536.02	66,401.90	0.00	0.00	0.00	0.00	0.00	0.00	66,401.90	0.00	228,615.53	295,017.43
6	DIRECCIÓN REGIONAL DE SALUD APURÍMAC I	25,353.00	-2,376,929.66	-347,636.35	0.00	0.00	-13,095.57	0.00	0.00	0.00	-347,636.35	0.00	1,829,737.14	1,482,100.79

7	DIRECCIÓN REGIONAL DE SALUD APURÍMAC II - ANDAHUAYLAS	55,296,5 60.75	- 53,770,2 70.27	1,526,29 0.48	0.00	- 387,604. 65	- 387,604. 65	0.00	0.00	0.00	1,138,68 5.83	0.00	3,701,36 2.47	4,840,04 8.30
8	DIRECCIÓN REGIONAL DE TRANSPORTES Y COMUNICACIONES APURÍMAC	0.00	0.00	10,896,4 51.56	0.00	0.00	- 10,907,2 46.87	0.00	0.00	0.00	- 10,795.3 1	0.00	5,802,77 2.80	5,791,97 7.49
9	GERENCIA SUB-REGIONAL CHANKA	50,385,0 76.32	- 3,148,98 7.44	47,236,0 88.88	0.00	- 48,564,4 35.01	- 48,564,4 35.01	0.00	0.00	0.00	- 1,328,34 6.13	0.00	7,045,45 4.68	5,717,10 8.55
10	GOB. REG. APURIMAC - RED DE SALUD ABANCAY	39,300,8 32.00	37,059,6 49.69	2,241,18 2.31	0.00	0.00	169,846. 41	0.00	0.00	0.00	2,071,33 5.90	0.00	3,048,22 7.38	5,119,56 3.28
11	GOB. REG. APURIMAC - RED DE SALUD ANTABAMBA	6,480,00 5.84	6,246,55 3.82	190,552. 00	0.00	0.00	0.00	0.00	0.00	0.00	190,552. 00	0.00	260,282. 42	450,834. 42
12	GOB. REG. APURIMAC - RED DE SALUD AYMARAES	14,013,2 97.30	13,670,5 60.96	342,736. 34	0.00	431,229. 66	431,229. 66	0.00	0.00	0.00	88,493.3 2	0.00	940,887. 92	852,394. 60
13	GOB. REG. APURIMAC - RED DE SALUD COTABAMBAS	19,855,2 69.61	- 18,594,8 94,898.7 9	1,260,37 0.82	0.00	- 275,406. 63	- 275,406. 63	0.00	0.00	0.00	984,964. 19	0.00	5,251,92 4.44	5,251,92 4.44
14	GOB. REG. APURIMAC - RED DE SALUD GRAU	11,949,8 48.52	- 11,869,8 58.52	79,990.0 0	0.00	0.00	0.00	0.00	0.00	0.00	79,990.0 0	0.00	4,648,76 2.35	4,728,75 2.35
15	GOB. REG. APURIMAC - SUB REGION CHINCHEROS	20,595,9 76.25	501,683. 01	20,094,2 93.24	0.00	19,249,8 99.35	19,249,8 99.35	0.00	0.00	0.00	844,393. 89	0.00	3,135,91 7.65	3,980,31 1.54
16	GOBIERNO REGIONAL APURÍMAC	171,076, 965.45	- 31,644,7 31.55	139,432, 233.90	0.00	- 108,499, 895.22	- 108,499, 895.22	0.00	0.00	0.00	30,932,3 38.68	0.00	73,460,4 25.58	104,392, 764.26
17	GOBIERNO REGIONAL DE APURIMAC - UNIDAD EJECUTORA GERENCIA SUB REGIONAL DE COTABAMBAS	11,282,7 82.50	207,989. 06	11,074,7 93.44	0.00	11,696,3 28.51	- 11,696,3 28.51	0.00	0.00	0.00	- 621,535. 07	0.00	11,741,8 10.43	11,120,2 75.36
18	HOSPITAL GUILLERMO DÍAZ DE LA VEGA ABANCAY	38,427,7 70.53	- 30,833,3 59.92	7,594,41 0.61	0.00	- 3,993,08 6.61	- 3,993,08 6.61	0.00	0.00	0.00	3,601,32 4.00	0.00	5,124,14 5.39	8,725,46 9.39
19	HOSPITAL SUB REGIONAL DE ANDAHUAYLAS	41,366,4 93.28	- 37,410,6 98.54	3,955,79 4.74	0.00	- 275,154. 78	- 275,154. 78	0.00	0.00	0.00	3,680,63 9.96	0.00	5,614,86 3.17	9,295,50 3.13

20	PRO DESARROLLO APURIMAC	30,218,5 43.00	- 51,331.7 7	30,167,2 11.20	0.00	- 27,697,7 34.63	- 27,697,7 34.63	0.00	0.00	2,469,47 6.57	0.00	0.00	3,752,60 9.02	6,222,08 5.59
21	UNIDAD DE GESTION EDUCATIVA LOCAL ABANCAY - UGEL ABANCAY	82,595,3 30.40	82,559,1 50.70	36,179.6 6	0.00	0.00	0.00	0.00	0.00	0.00	36,179.6 6	0.00	159,371. 98	195,551. 64
22	UNIDAD DE GESTION EDUCATIVA LOCAL ANTABAMBA - UGEL ANTABAMBA	27,348.0 0	0.00	27,348.0 0	0.00	0.00	0.00	0.00	0.00	0.00	27,348.0 0	0.00	7,255.07	34,603.0 7
23	UNIDAD DE GESTION EDUCATIVA LOCAL AYMARAES - UGEL AYMARAES	26,318,1 74.50	- 38,254,5 00.30	19,726.9 0	0.00	0.00	0.00	0.00	0.00	0.00	19,726.9 0	0.00	76,444.3 3	96,171.2 3
24	UNIDAD DE GESTION EDUCATIVA LOCAL CHINCHEROS - UGEL CHINCHEROS	54,769,1 76.66	54,724,4 87.24	44,689.4 2	0.00	43,105.0 0	43,105.0 0	0.00	0.00	0.00	1,584.42	0.00	78,300.2 3	79,884.6 5
25	UNIDAD DE GESTION EDUCATIVA LOCAL GRAU - UGEL GRAU	22,678.8 7	7,660.00	15,018.8 7	0.00	0.00	0.00	0.00	0.00	0.00	15,018.8 7	0.00	38,066.4 1	53,085.2 8
26	UNIDAD DE GESTION EDUCATIVA LOCAL HUANCARAMA - UGEL HUANCARAMA	14,469,5 49.19	14,238,1 10.73	231,438. 46	0.00	232,051. 53	232,051. 53	0.00	0.00	0.00	-613.07	0.00	22,554.7 3	21,941.6 6
27	UNIDAD DE GESTIÓN EDUCATIVA LOCAL ANDAHUAYLAS - UGEL ANDAHUAYLAS	117,832, 665.65	- 107,947, 403.94	9,885,26 1.71	0.00	- 9,655,27 8.56	- 9,655,27 8.56	0.00	0.00	0.00	229,983. 15	0.00	472,850. 78	702,833. 93
28	UNIDAD DE GESTIÓN EDUCATIVA LOCAL COTABAMBAS - UGEL COTABAMBAS	51,017,4 20.23	- 49,534,9 87.96	1,482,43 2.27	0.00	- 1,500,37 9.67	- 1,500,37 9.67	0.00	0.00	0.00	- 17,947.4 0	0.00	157,124. 00	139,176. 60

#### 4.5 Estado de la Depuración y Sinceramiento

Ver Anexo 4.5: (Adjunto en PDF)

## 5. Sistema Nacional de Tesorería

### 5.1. Cartas Fianzas Vigentes

N°	Unidad Ejecutora Presupuestal	Cantidad Total de Cartas Fianza (*)
	TOTAL GENERAL	88.00
1	UNIDAD DE GESTION EDUCATIVA LOCAL CHINCHEROS - UGEL CHINCHEROS	0.00
2	GERENCIA SUB-REGIONAL CHANKA	0.00
3	DIRECCION SUBREGIONAL AGRARIA DE ANDAHUAYLAS	0.00
4	UNIDAD DE GESTIÓN EDUCATIVA LOCAL COTABAMBAS - UGEL COTABAMBAS	0.00
5	UNIDAD DE GESTION EDUCATIVA LOCAL GRAU - UGEL GRAU	0.00
6	UNIDAD DE GESTION EDUCATIVA LOCAL AYMARAEES - UGEL AYMARAEES	0.00
7	UNIDAD DE GESTIÓN EDUCATIVA LOCAL ANDAHUAYLAS - UGEL ANDAHUAYLAS	0.00
8	DIRECCION REGIONAL AGRARIA DE APURIMAC	1.00
9	DIRECCIÓN REGIONAL DE TRANSPORTES Y COMUNICACIONES APURÍMAC	0.00
10	DIRECCIÓN REGIONAL DE SALUD APURÍMAC II - ANDAHUAYLAS	4.00
11	DIRECCION SUB REGIONAL DE TRANSPORTES Y COMUNICACIONES CHANKA - ANDAHUAYLAS	4.00
12	DIRECCIÓN REGIONAL DE SALUD APURÍMAC I	7.00
13	GOBIERNO REGIONAL DE APURIMAC - UNIDAD EJECUTORA GERENCIA SUB REGIONAL DE COTABAMBAS	0.00
14	PRO DESARROLLO APURIMAC	0.00
15	GOB. REG.APURIMAC - RED DE SALUD GRAU	0.00
16	GOB. REG.APURIMAC - RED DE SALUD AYMARAEES	0.00
17	GOB. REG.APURIMAC - RED DE SALUD COTABAMBAS	0.00
18	GOB. REG.APURIMAC - RED DE SALUD ABANCAY	0.00
19	UNIDAD DE GESTION EDUCATIVA LOCAL ANTABAMBA - UGEL ANTABAMBA	0.00
20	DIRECCIÓN REGIONAL DE EDUCACIÓN APURÍMAC	0.00
21	GOB.REG. APURIMAC- SUB REGION CHINCHEROS	0.00
22	DIRECCION DE SALUD VIRGEN DE COCHARCAS - CHINCHEROS	0.00
23	UNIDAD DE GESTION EDUCATIVA LOCAL ABANCAY - UGEL ABANCAY	1.00
24	HOSPITAL SUB REGIONAL DE ANDAHUAYLAS	3.00
25	UNIDAD DE GESTION EDUCATIVA LOCAL HUANCARAMA - UGEL HUANCARAMA	0.00
26	HOSPITAL GUILLERMO DÍAZ DE LA VEGA ABANCAY	1.00

27	GOBIERNO REGIONAL APURÍMAC	67.00
----	----------------------------	-------

Ver Anexo 5.1 (Adjunto en PDF)

(\*) Indicar la cantidad de carta fianza vigentes hasta la fecha de corte, asimismo, deberá incluir aquellas cartas fianzas que se encuentren proceso de renovación.

## 5.2. Documentos Valorados en Custodia

N°	Unidad Ejecutora Presupuestal	Cantidad de Letras (*)	Cantidad de Pagarés (*)	Cantidad de Facturas negociables (*)	Cantidad de otros documentos (*)
	TOTAL GENERAL	4.00	0.00	0.00	0.00
1	UNIDAD DE GESTION EDUCATIVA LOCAL CHINCHEROS - UGEL CHINCHEROS	0.00	0.00	0.00	0.00
2	GERENCIA SUB-REGIONAL CHANKA	0.00	0.00	0.00	0.00
3	DIRECCION SUBREGIONAL AGRARIA DE ANDAHUAYLAS	0.00	0.00	0.00	0.00
4	UNIDAD DE GESTIÓN EDUCATIVA LOCAL COTABAMBAS - UGEL COTABAMBAS	0.00	0.00	0.00	0.00
5	UNIDAD DE GESTION EDUCATIVA LOCAL GRAU - UGEL GRAU	0.00	0.00	0.00	0.00
6	UNIDAD DE GESTION EDUCATIVA LOCAL AYMARAEES - UGEL AYMARAEES	0.00	0.00	0.00	0.00
7	UNIDAD DE GESTIÓN EDUCATIVA LOCAL ANDAHUAYLAS - UGEL ANDAHUAYLAS	0.00	0.00	0.00	0.00
8	DIRECCION REGIONAL AGRARIA DE APURIMAC	0.00	0.00	0.00	0.00
9	DIRECCIÓN REGIONAL DE TRANSPORTES Y COMUNICACIONES APURÍMAC	0.00	0.00	0.00	0.00
10	DIRECCIÓN REGIONAL DE SALUD APURÍMAC II - ANDAHUAYLAS	0.00	0.00	0.00	0.00
11	DIRECCION SUB REGIONAL DE TRANSPORTES Y COMUNICACIONES CHANKA - ANDAHUAYLAS	4.00	0.00	0.00	0.00
12	DIRECCIÓN REGIONAL DE SALUD APURÍMAC I	0.00	0.00	0.00	0.00
13	GOBIERNO REGIONAL DE APURIMAC - UNIDAD EJECUTORA GERENCIA SUB REGIONAL DE COTABAMBAS	0.00	0.00	0.00	0.00
14	PRO DESARROLLO APURIMAC	0.00	0.00	0.00	0.00
15	GOB. REG.APURIMAC - RED DE SALUD GRAU	0.00	0.00	0.00	0.00
16	GOB. REG.APURIMAC - RED DE SALUD AYMARAEES	0.00	0.00	0.00	0.00
17	GOB. REG.APURIMAC - RED DE SALUD COTABAMBAS	0.00	0.00	0.00	0.00
18	GOB. REG.APURIMAC - RED DE SALUD ABANCAY	0.00	0.00	0.00	0.00
19	UNIDAD DE GESTION EDUCATIVA LOCAL ANTABAMBA - UGEL ANTABAMBA	0.00	0.00	0.00	0.00

20	DIRECCIÓN REGIONAL DE EDUCACIÓN APURÍMAC	0.00	0.00	0.00	0.00
21	GOB.REG. APURIMAC- SUB REGION CHINCHEROS	0.00	0.00	0.00	0.00
22	DIRECCION DE SALUD VIRGEN DE COCHARCAS - CHINCHEROS	0.00	0.00	0.00	0.00
23	UNIDAD DE GESTION EDUCATIVA LOCAL ABANCAY - UGEL ABANCAY	0.00	0.00	0.00	0.00
24	HOSPITAL SUB REGIONAL DE ANDAHUAYLAS	0.00	0.00	0.00	0.00
25	UNIDAD DE GESTION EDUCATIVA LOCAL HUANCARAMA - UGEL HUANCARAMA	0.00	0.00	0.00	0.00
26	HOSPITAL GUILLERMO DÍAZ DE LA VEGA ABANCAY	0.00	0.00	0.00	0.00
27	GOBIERNO REGIONAL APURÍMAC	0.00	0.00	0.00	0.00

Ver Anexo 5.2 (Adjunto en PDF)

(\*) Indicar la cantidad de documentos valorados en custodia hasta la fecha de corte.

### 5.3. Fideicomisos

N°	Unidad Ejecutora Presupuestal	Cantidad de Cuentas de Fideicomiso (*)
	TOTAL GENERAL	1.00
1	UNIDAD DE GESTION EDUCATIVA LOCAL CHINCHEROS - UGEL CHINCHEROS	0.00
2	GERENCIA SUB-REGIONAL CHANKA	0.00
3	DIRECCION SUBREGIONAL AGRARIA DE ANDAHUAYLAS	0.00
4	UNIDAD DE GESTIÓN EDUCATIVA LOCAL COTABAMBAS - UGEL COTABAMBAS	0.00
5	UNIDAD DE GESTION EDUCATIVA LOCAL GRAU - UGEL GRAU	0.00
6	UNIDAD DE GESTION EDUCATIVA LOCAL AYMARAES - UGEL AYMARAES	0.00
7	UNIDAD DE GESTIÓN EDUCATIVA LOCAL ANDAHUAYLAS - UGEL ANDAHUAYLAS	0.00
8	DIRECCION REGIONAL AGRARIA DE APURIMAC	0.00
9	DIRECCIÓN REGIONAL DE TRANSPORTES Y COMUNICACIONES APURÍMAC	0.00
10	DIRECCIÓN REGIONAL DE SALUD APURÍMAC II - ANDAHUAYLAS	0.00
11	DIRECCION SUB REGIONAL DE TRANSPORTES Y COMUNICACIONES CHANKA - ANDAHUAYLAS	0.00
12	DIRECCIÓN REGIONAL DE SALUD APURÍMAC I	0.00
13	GOBIERNO REGIONAL DE APURIMAC - UNIDAD EJECUTORA GERENCIA SUB REGIONAL DE COTABAMBAS	0.00
14	PRO DESARROLLO APURIMAC	0.00
15	GOB. REG.APURIMAC - RED DE SALUD GRAU	0.00
16	GOB. REG.APURIMAC - RED DE SALUD AYMARAES	0.00

17	GOB. REG.APURIMAC - RED DE SALUD COTABAMBAS	0.00
18	GOB. REG.APURIMAC - RED DE SALUD ABANCAY	0.00
19	UNIDAD DE GESTION EDUCATIVA LOCAL ANTABAMBA - UGEL ANTABAMBA	0.00
20	DIRECCIÓN REGIONAL DE EDUCACIÓN APURIMAC	0.00
21	GOB.REG. APURIMAC- SUB REGION CHINCHEROS	0.00
22	DIRECCION DE SALUD VIRGEN DE COCHARCAS - CHINCHEROS	0.00
23	UNIDAD DE GESTION EDUCATIVA LOCAL ABANCAY - UGEL ABANCAY	0.00
24	HOSPITAL SUB REGIONAL DE ANDAHUAYLAS	0.00
25	UNIDAD DE GESTION EDUCATIVA LOCAL HUANCARAMA - UGEL HUANCARAMA	0.00
26	HOSPITAL GUILLERMO DÍAZ DE LA VEGA ABANCAY	0.00
27	GOBIERNO REGIONAL APURÍMAC	1.00

Ver Anexo 5.3 (Adjunto en PDF)

(\*) Indicar la cantidad de cuentas de fideicomiso que tenga la entidad a la fecha de corte.

#### 5.4. Saldos de Cuentas

N°	Unidad Ejecutora Presupuestal	Cantidad de Cuentas (*)
	TOTAL GENERAL	151.00
1	UNIDAD DE GESTION EDUCATIVA LOCAL CHINCHEROS - UGEL CHINCHEROS	4.00
2	GERENCIA SUB-REGIONAL CHANKA	7.00
3	DIRECCION SUBREGIONAL AGRARIA DE ANDAHUAYLAS	4.00
4	UNIDAD DE GESTIÓN EDUCATIVA LOCAL COTABAMBAS - UGEL COTABAMBAS	2.00
5	UNIDAD DE GESTION EDUCATIVA LOCAL GRAU - UGEL GRAU	3.00
6	UNIDAD DE GESTION EDUCATIVA LOCAL AYMARAEES - UGEL AYMARAEES	3.00
7	UNIDAD DE GESTIÓN EDUCATIVA LOCAL ANDAHUAYLAS - UGEL ANDAHUAYLAS	3.00
8	DIRECCION REGIONAL AGRARIA DE APURIMAC	6.00
9	DIRECCIÓN REGIONAL DE TRANSPORTES Y COMUNICACIONES APURÍMAC	9.00
10	DIRECCIÓN REGIONAL DE SALUD APURÍMAC II - ANDAHUAYLAS	7.00
11	DIRECCION SUB REGIONAL DE TRANSPORTES Y COMUNICACIONES CHANKA - ANDAHUAYLAS	6.00
12	DIRECCIÓN REGIONAL DE SALUD APURÍMAC I	9.00
13	GOBIERNO REGIONAL DE APURIMAC - UNIDAD EJECUTORA GERENCIA SUB REGIONAL DE COTABAMBAS	4.00
14	PRO DESARROLLO APURIMAC	5.00

15	GOB. REG.APURIMAC - RED DE SALUD GRAU	4.00
16	GOB. REG.APURIMAC - RED DE SALUD AYMARAES	5.00
17	GOB. REG.APURIMAC - RED DE SALUD COTABAMBAS	3.00
18	GOB. REG.APURIMAC - RED DE SALUD ABANCAY	3.00
19	UNIDAD DE GESTION EDUCATIVA LOCAL ANTABAMBA - UGEL ANTABAMBA	2.00
20	DIRECCIÓN REGIONAL DE EDUCACIÓN APURÍMAC	8.00
21	GOB.REG. APURIMAC- SUB REGION CHINCHEROS	6.00
22	DIRECCION DE SALUD VIRGEN DE COCHARCAS - CHINCHEROS	5.00
23	UNIDAD DE GESTION EDUCATIVA LOCAL ABANCAY - UGEL ABANCAY	3.00
24	HOSPITAL SUB REGIONAL DE ANDAHUAYLAS	10.00
25	UNIDAD DE GESTION EDUCATIVA LOCAL HUANCARAMA - UGEL HUANCARAMA	4.00
26	HOSPITAL GUILLERMO DÍAZ DE LA VEGA ABANCAY	4.00
27	GOBIERNO REGIONAL APURÍMAC	22.00

Ver Anexo 5.4 (Adjunto en PDF)

(\*) Indicar la cantidad de cuentas bancarias que tenga la entidad en: Empresas bancarias, entidades financieras estatales, empresas financieras, cajas municipales de ahorros y créditos, cajas de crédito y popular, cajas rurales de ahorro y crédito. Asimismo, debe indicar la Cuenta Única de Tesoro (CUT).

## 5.5. Titulares y Suplentes de las Cuentas

N°	Unidad Ejecutora Presupuestal	Cantidad de Titulares (*)	Cantidad de Suplentes (*)
	TOTAL GENERAL	53.00	43.00
1	UNIDAD DE GESTION EDUCATIVA LOCAL CHINCHEROS - UGEL CHINCHEROS	2.00	2.00
2	GERENCIA SUB-REGIONAL CHANKA	2.00	2.00
3	DIRECCION SUBREGIONAL AGRARIA DE ANDAHUAYLAS	2.00	2.00
4	UNIDAD DE GESTIÓN EDUCATIVA LOCAL COTABAMBAS - UGEL COTABAMBAS	2.00	1.00
5	UNIDAD DE GESTION EDUCATIVA LOCAL GRAU - UGEL GRAU	2.00	1.00
6	UNIDAD DE GESTION EDUCATIVA LOCAL AYMARAES - UGEL AYMARAES	2.00	2.00
7	UNIDAD DE GESTIÓN EDUCATIVA LOCAL ANDAHUAYLAS - UGEL ANDAHUAYLAS	2.00	1.00
8	DIRECCION REGIONAL AGRARIA DE APURIMAC	2.00	2.00
9	DIRECCIÓN REGIONAL DE TRANSPORTES Y COMUNICACIONES APURÍMAC	1.00	2.00
10	DIRECCIÓN REGIONAL DE SALUD APURÍMAC II - ANDAHUAYLAS	2.00	2.00
11	DIRECCION SUB REGIONAL DE TRANSPORTES Y COMUNICACIONES CHANKA - ANDAHUAYLAS	2.00	2.00
12	DIRECCIÓN REGIONAL DE SALUD APURÍMAC I	2.00	2.00



13	GOBIERNO REGIONAL DE APURIMAC - UNIDAD EJECUTORA GERENCIA SUB REGIONAL DE COTABAMBAS	3.00	0.00
14	PRO DESARROLLO APURIMAC	4.00	0.00
15	GOB. REG.APURIMAC - RED DE SALUD GRAU	2.00	2.00
16	GOB. REG.APURIMAC - RED DE SALUD AYMARAES	2.00	2.00
17	GOB. REG.APURIMAC - RED DE SALUD COTABAMBAS	1.00	1.00
18	GOB. REG.APURIMAC - RED DE SALUD ABANCAY	2.00	2.00
19	UNIDAD DE GESTION EDUCATIVA LOCAL ANTABAMBA - UGEL ANTABAMBA	2.00	2.00
20	DIRECCIÓN REGIONAL DE EDUCACIÓN APURÍMAC	0.00	0.00
21	GOB.REG. APURIMAC- SUB REGION CHINCHEROS	1.00	2.00
22	DIRECCION DE SALUD VIRGEN DE COCHARCAS - CHINCHEROS	3.00	1.00
23	UNIDAD DE GESTION EDUCATIVA LOCAL ABANCAY - UGEL ABANCAY	2.00	2.00
24	HOSPITAL SUB REGIONAL DE ANDAHUAYLAS	2.00	2.00
25	UNIDAD DE GESTION EDUCATIVA LOCAL HUANCARAMA - UGEL HUANCARAMA	2.00	2.00
26	HOSPITAL GUILLERMO DÍAZ DE LA VEGA ABANCAY	2.00	2.00
27	GOBIERNO REGIONAL APURÍMAC	2.00	2.00

Ver Anexo 5.5 (Adjunto en PDF)

(\*) Indicar la cantidad de responsables con la condición de titular o suplente de las cuentas bancarias.

## 5.6. Últimos Giros realizados

N°	Unidad Ejecutora Presupuestal	Cantidad de Últimos Documentos Girados en la Fecha de Corte (*)
	TOTAL GENERAL	38,682.00
1	UNIDAD DE GESTION EDUCATIVA LOCAL CHINCHEROS - UGEL CHINCHEROS	327.00
2	GERENCIA SUB-REGIONAL CHANKA	0.00
3	DIRECCION SUBREGIONAL AGRARIA DE ANDAHUAYLAS	4.00
4	UNIDAD DE GESTIÓN EDUCATIVA LOCAL COTABAMBAS - UGEL COTABAMBAS	0.00
5	UNIDAD DE GESTION EDUCATIVA LOCAL GRAU - UGEL GRAU	1,232.00
6	UNIDAD DE GESTION EDUCATIVA LOCAL AYMARAES - UGEL AYMARAES	0.00
7	UNIDAD DE GESTIÓN EDUCATIVA LOCAL ANDAHUAYLAS - UGEL ANDAHUAYLAS	1,893.00
8	DIRECCION REGIONAL AGRARIA DE APURIMAC	296.00
9	DIRECCIÓN REGIONAL DE TRANSPORTES Y COMUNICACIONES APURÍMAC	0.00

10	DIRECCIÓN REGIONAL DE SALUD APURÍMAC II - ANDAHUAYLAS	337.00
11	DIRECCION SUB REGIONAL DE TRANSPORTES Y COMUNICACIONES CHANKA - ANDAHUAYLAS	2,019.00
12	DIRECCIÓN REGIONAL DE SALUD APURÍMAC I	56.00
13	GOBIERNO REGIONAL DE APURIMAC - UNIDAD EJECUTORA GERENCIA SUB REGIONAL DE COTABAMBAS	139.00
14	PRO DESARROLLO APURIMAC	0.00
15	GOB. REG.APURIMAC - RED DE SALUD GRAU	113.00
16	GOB. REG.APURIMAC - RED DE SALUD AYMARAES	94.00
17	GOB. REG.APURIMAC - RED DE SALUD COTABAMBAS	4.00
18	GOB. REG.APURIMAC - RED DE SALUD ABANCAY	2,046.00
19	UNIDAD DE GESTION EDUCATIVA LOCAL ANTABAMBA - UGEL ANTABAMBA	91.00
20	DIRECCIÓN REGIONAL DE EDUCACIÓN APURÍMAC	2.00
21	GOB.REG. APURIMAC- SUB REGION CHINCHEROS	3,524.00
22	DIRECCION DE SALUD VIRGEN DE COCHARCAS - CHINCHEROS	9.00
23	UNIDAD DE GESTION EDUCATIVA LOCAL ABANCAY - UGEL ABANCAY	240.00
24	HOSPITAL SUB REGIONAL DE ANDAHUAYLAS	3,482.00
25	UNIDAD DE GESTION EDUCATIVA LOCAL HUANCARAMA - UGEL HUANCARAMA	1,618.00
26	HOSPITAL GUILLERMO DÍAZ DE LA VEGA ABANCAY	4.00
27	GOBIERNO REGIONAL APURÍMAC	21,152.00

Ver Anexo 5.6 (Adjunto en PDF)

(\*) Se deberá indicar la cantidad de giros donde se cancela total o parcialmente la obligación devengada. Reportar: Último mes de la fecha de corte.

## 6. Sistema Nacional de Endeudamiento

### 6.1. Operación de Endeudamiento - Préstamos

N°	Unidad Ejecutora Presupuestal	Cantidad de Contratos de Préstamos
	TOTAL GENERAL	1.00
1	UNIDAD DE GESTION EDUCATIVA LOCAL CHINCHEROS - UGEL CHINCHEROS	0.00
2	GERENCIA SUB-REGIONAL CHANKA	0.00
3	DIRECCION SUBREGIONAL AGRARIA DE ANDAHUAYLAS	0.00
4	UNIDAD DE GESTIÓN EDUCATIVA LOCAL COTABAMBAS - UGEL COTABAMBAS	0.00
5	DIRECCION REGIONAL AGRARIA DE APURIMAC	0.00
6	DIRECCIÓN REGIONAL DE TRANSPORTES Y COMUNICACIONES APURÍMAC	0.00

7	DIRECCIÓN REGIONAL DE SALUD APURÍMAC II - ANDAHUAYLAS	0.00
8	DIRECCION SUB REGIONAL DE TRANSPORTES Y COMUNICACIONES CHANKA - ANDAHUAYLAS	0.00
9	DIRECCIÓN REGIONAL DE SALUD APURÍMAC I	0.00
10	GOBIERNO REGIONAL DE APURIMAC - UNIDAD EJECUTORA GERENCIA SUB REGIONAL DE COTABAMBAS	0.00
11	GOB. REG.APURIMAC - RED DE SALUD AYMARAES	0.00
12	GOB. REG.APURIMAC - RED DE SALUD COTABAMBAS	0.00
13	GOB. REG.APURIMAC - RED DE SALUD ABANCAY	0.00
14	UNIDAD DE GESTION EDUCATIVA LOCAL ANTABAMBA - UGEL ANTABAMBA	0.00
15	DIRECCIÓN REGIONAL DE EDUCACIÓN APURÍMAC	0.00
16	GOB.REG. APURIMAC- SUB REGION CHINCHEROS	0.00
17	DIRECCION DE SALUD VIRGEN DE COCHARCAS - CHINCHEROS	0.00
18	UNIDAD DE GESTION EDUCATIVA LOCAL ABANCAY - UGEL ABANCAY	0.00
19	HOSPITAL SUB REGIONAL DE ANDAHUAYLAS	0.00
20	UNIDAD DE GESTION EDUCATIVA LOCAL HUANCARAMA - UGEL HUANCARAMA	0.00
21	HOSPITAL GUILLERMO DÍAZ DE LA VEGA ABANCAY	0.00
22	GOBIERNO REGIONAL APURÍMAC	1.00

Ver Anexo 6.1 (Según formato adjunto por PDF)

## 7. SISTEMA NACIONAL DE ABASTECIMIENTO

### 7.1. Procedimientos de Selección

#### Información por Pliego

N°	Objeto Contractual	Total Valor Referencial / Valor Estimado en soles S/.	Cantidad de Procedimiento de selección (Vigentes)	Cantidad de Procedimiento de selección (adjudicadas o consentidas)
		A	B	C
	TOTAL GENERAL	67,410,710.00	261.00	366.00
1	BIEN	45,843,205.00	173.00	254.00
2	CONSULTORÍA DE OBRA	1,384,173.00	4.00	5.00
3	OBRA	0.00	0.00	0.00
4	SERVICIO	20,183,331.00	84.00	107.00

#### Leyenda

A: Total Valor Referencial / Valor Estimado en soles por Objeto Contractual.

B: Cantidad de Convocatorias o Procesos de Selección Vigentes a la fecha de corte.

C: Cantidad de Convocatorias adjudicadas o consentidas con Buena Pro a la fecha de corte.

### Información por Unidad Ejecutora

N°	Unidad Ejecutora Presupuestal	Objeto Contractual	Total Valor Referencial / Valor Estimado en soles S/.	Cantidad de Procedimiento de selección (Vigentes)	Cantidad de Procedimiento de selección (adjudicadas o consentidas)
	A	B	C	D	E
	TOTAL GENERAL		67,410,710.00	261.00	366
1	UNIDAD DE GESTION EDUCATIVA LOCAL CHINCHEROS - UGEL CHINCHEROS	BIEN	218,868.00	3.00	3
2	GERENCIA SUB-REGIONAL CHANKA	BIEN	170,443.00	2.00	2
3	GERENCIA SUB-REGIONAL CHANKA	CONSULTORÍA DE OBRA	0.00	0.00	0
4	GERENCIA SUB-REGIONAL CHANKA	OBRA	0.00	0.00	0
5	GERENCIA SUB-REGIONAL CHANKA	SERVICIO	0.00	0.00	0
6	DIRECCION SUBREGIONAL AGRARIA DE ANDAHUAYLAS	BIEN	3,183,855.00	2.00	9
7	UNIDAD DE GESTIÓN EDUCATIVA LOCAL COTABAMBAS - UGEL COTABAMBAS	CONSULTORÍA DE OBRA	0.00	0.00	0
8	UNIDAD DE GESTION EDUCATIVA LOCAL GRAU - UGEL GRAU	SERVICIO	203,179.00	11.00	11
9	UNIDAD DE GESTION EDUCATIVA LOCAL AYMARAEES - UGEL AYMARAEES	BIEN	65,259.00	1.00	1
10	UNIDAD DE GESTIÓN EDUCATIVA LOCAL ANDAHUAYLAS - UGEL ANDAHUAYLAS	BIEN	510,361.00	0.00	3
11	UNIDAD DE GESTIÓN EDUCATIVA LOCAL ANDAHUAYLAS - UGEL ANDAHUAYLAS	SERVICIO	172,000.00	0.00	1
12	DIRECCION REGIONAL AGRARIA DE APURIMAC	BIEN	1,469,125.00	0.00	13
13	DIRECCION REGIONAL AGRARIA DE APURIMAC	SERVICIO	384,000.00	0.00	2
14	DIRECCIÓN REGIONAL DE TRANSPORTES Y COMUNICACIONES APURÍMAC	BIEN	2,114,225.00	17.00	17
15	DIRECCIÓN REGIONAL DE TRANSPORTES Y COMUNICACIONES APURÍMAC	SERVICIO	8,305,031.00	34.00	34
16	DIRECCIÓN REGIONAL DE SALUD APURÍMAC II - ANDAHUAYLAS	BIEN	1,743,238.00	1.00	8
17	DIRECCIÓN REGIONAL DE SALUD APURÍMAC II - ANDAHUAYLAS	SERVICIO	347,967.00	2.00	2
18	DIRECCION SUB REGIONAL DE TRANSPORTES Y COMUNICACIONES CHANKA - ANDAHUAYLAS	BIEN	4,507,139.00	0.00	18

19	DIRECCION SUB REGIONAL DE TRANSPORTES Y COMUNICACIONES CHANKA - ANDAHUAYLAS	CONSULTORÍA DE OBRA	0.00	0.00	0
20	DIRECCION SUB REGIONAL DE TRANSPORTES Y COMUNICACIONES CHANKA - ANDAHUAYLAS	OBRA	0.00	0.00	0
21	DIRECCION SUB REGIONAL DE TRANSPORTES Y COMUNICACIONES CHANKA - ANDAHUAYLAS	SERVICIO	2,951,258.00	0.00	13
22	DIRECCIÓN REGIONAL DE SALUD APURÍMAC I	BIEN	5,271,950.00	12.00	12
23	DIRECCIÓN REGIONAL DE SALUD APURÍMAC I	SERVICIO	544,216.00	6.00	6
24	GOBIERNO REGIONAL DE APURIMAC - UNIDAD EJECUTORA GERENCIA SUB REGIONAL DE COTABAMBAS	BIEN	452,907.00	8.00	8
25	GOBIERNO REGIONAL DE APURIMAC - UNIDAD EJECUTORA GERENCIA SUB REGIONAL DE COTABAMBAS	CONSULTORÍA DE OBRA	314,954.00	2.00	2
26	PRO DESARROLLO APURIMAC	BIEN	6,666,877.00	34.00	34
27	PRO DESARROLLO APURIMAC	SERVICIO	472,380.00	4.00	4
28	GOB. REG.APURIMAC - RED DE SALUD ANTABAMBA	BIEN	76,580.00	1.00	0
29	GOB. REG.APURIMAC - RED DE SALUD GRAU	BIEN	0.00	0.00	0
30	GOB. REG.APURIMAC - RED DE SALUD GRAU	CONSULTORÍA DE OBRA	0.00	0.00	0
31	GOB. REG.APURIMAC - RED DE SALUD GRAU	OBRA	0.00	0.00	0
32	GOB. REG.APURIMAC - RED DE SALUD GRAU	SERVICIO	0.00	0.00	0
33	GOB. REG.APURIMAC - RED DE SALUD AYMARAES	BIEN	0.00	0.00	0
34	GOB. REG.APURIMAC - RED DE SALUD COTABAMBAS	BIEN	519,250.00	2.00	2
35	GOB. REG.APURIMAC - RED DE SALUD COTABAMBAS	SERVICIO	290,353.00	0.00	3
36	GOB. REG.APURIMAC - RED DE SALUD ABANCAY	BIEN	429,329.00	3.00	3
37	GOB. REG.APURIMAC - RED DE SALUD ABANCAY	SERVICIO	652,188.00	8.00	5
38	DIRECCIÓN REGIONAL DE EDUCACIÓN APURÍMAC	SERVICIO	76,000.00	1.00	1
39	GOB.REG. APURIMAC- SUB REGION CHINCHEROS	BIEN	6,599,200.00	2.00	49
40	GOB.REG. APURIMAC- SUB REGION CHINCHEROS	CONSULTORÍA DE OBRA	90,000.00	0.00	1
41	GOB.REG. APURIMAC- SUB REGION CHINCHEROS	OBRA	0.00	0.00	0
42	GOB.REG. APURIMAC- SUB REGION CHINCHEROS	SERVICIO	223,111.00	0.00	3
43	DIRECCION DE SALUD VIRGEN DE COCHARCAS - CHINCHEROS	BIEN	104,607.00	1.00	1

44	UNIDAD DE GESTION EDUCATIVA LOCAL ABANCAY - UGEL ABANCAY	BIEN	628,510.00	0.00	1
45	HOSPITAL SUB REGIONAL DE ANDAHUAYLAS	BIEN	3,401,439.00	23.00	9
46	UNIDAD DE GESTION EDUCATIVA LOCAL HUANCARAMA - UGEL HUANCARAMA	BIEN	0.00	0.00	0
47	UNIDAD DE GESTION EDUCATIVA LOCAL HUANCARAMA - UGEL HUANCARAMA	CONSULTORÍA DE OBRA	0.00	0.00	0
48	UNIDAD DE GESTION EDUCATIVA LOCAL HUANCARAMA - UGEL HUANCARAMA	OBRA	0.00	0.00	0
49	UNIDAD DE GESTION EDUCATIVA LOCAL HUANCARAMA - UGEL HUANCARAMA	SERVICIO	0.00	0.00	0
50	HOSPITAL GUILLERMO DÍAZ DE LA VEGA ABANCAY	SERVICIO	749,200.00	2.00	6
51	GOBIERNO REGIONAL APURÍMAC	BIEN	7,710,043.00	61.00	61
52	GOBIERNO REGIONAL APURÍMAC	CONSULTORÍA DE OBRA	979,220.00	2.00	2
53	GOBIERNO REGIONAL APURÍMAC	SERVICIO	4,812,450.00	16.00	16

Ver Anexo 7.1 (Adjunto en PDF)

**Legenda:**

A: Nombre de Ejecutora individual

B: Tipo de objeto (Bien, Consultoría de Obra, Servicio)

C: Cantidad de Convocatorias o Procesos de Selección

D: Valor Referencial / Valor Estimado en soles S/.

E: Cantidad de Convocatorias adjudicadas o consentidas con Buena Pro

## 7.2. Contratos

### Información por Pliego

N°	Objeto Contractual	Número total de contratos vigentes	Monto de Contratos S/.
1	BIEN	266.00	61,673,431.12
2	CONSULTORÍA DE OBRA	3.00	421,995.00
3	OBRA	0.00	0.00
4	SERVICIO	226.00	21,642,977.79

### Información por Unidad ejecutora

N°	Unidad Ejecutora Presupuestal	Objeto Contractual	Número total de contratos vigentes	Monto en soles S/.
	TOTAL GENERAL		495.00	83,738,403.91
1	DIRECCIÓN REGIONAL DE EDUCACIÓN APURÍMAC	SERVICIO	1.00	68,000.00

2	DIRECCIÓN REGIONAL DE SALUD APURÍMAC I	BIEN	12.00	5,271,949.56
3	DIRECCIÓN REGIONAL DE SALUD APURÍMAC I	SERVICIO	6.00	544,215.60
4	DIRECCION SUB REGIONAL DE TRANSPORTES Y COMUNICACIONES CHANKA - ANDAHUAYLAS	BIEN	0.00	2,951,257.67
5	DIRECCION SUB REGIONAL DE TRANSPORTES Y COMUNICACIONES CHANKA - ANDAHUAYLAS	CONSULTORÍA DE OBRA	0.00	0.00
6	DIRECCION SUB REGIONAL DE TRANSPORTES Y COMUNICACIONES CHANKA - ANDAHUAYLAS	OBRA	0.00	0.00
7	DIRECCION SUB REGIONAL DE TRANSPORTES Y COMUNICACIONES CHANKA - ANDAHUAYLAS	SERVICIO	0.00	4,507,139.41
8	DIRECCIÓN REGIONAL DE SALUD APURÍMAC II - ANDAHUAYLAS	BIEN	1.00	1,743,237.91
9	DIRECCIÓN REGIONAL DE SALUD APURÍMAC II - ANDAHUAYLAS	SERVICIO	7.00	558,209.00
10	DIRECCIÓN REGIONAL DE TRANSPORTES Y COMUNICACIONES APURÍMAC	BIEN	17.00	2,112,578.21
11	DIRECCIÓN REGIONAL DE TRANSPORTES Y COMUNICACIONES APURÍMAC	SERVICIO	33.00	6,500,850.30
12	DIRECCION REGIONAL AGRARIA DE APURIMAC	BIEN	1.00	700,000.00
13	DIRECCION REGIONAL AGRARIA DE APURIMAC	SERVICIO	2.00	386,000.00
14	UNIDAD DE GESTIÓN EDUCATIVA LOCAL ANDAHUAYLAS - UGEL ANDAHUAYLAS	BIEN	0.00	0.00
15	UNIDAD DE GESTION EDUCATIVA LOCAL AYMARAES - UGEL AYMARAES	SERVICIO	0.00	0.00
16	UNIDAD DE GESTION EDUCATIVA LOCAL GRAU - UGEL GRAU	SERVICIO	0.00	0.00
17	UNIDAD DE GESTIÓN EDUCATIVA LOCAL COTABAMBAS - UGEL COTABAMBAS	SERVICIO	15.00	30,000.00
18	DIRECCION SUBREGIONAL AGRARIA DE ANDAHUAYLAS	BIEN	2.00	125,413.00
19	GERENCIA SUB-REGIONAL CHANKA	BIEN	2.00	159,600.00
20	GERENCIA SUB-REGIONAL CHANKA	CONSULTORÍA DE OBRA	0.00	0.00
21	GERENCIA SUB-REGIONAL CHANKA	OBRA	0.00	0.00
22	GERENCIA SUB-REGIONAL CHANKA	SERVICIO	0.00	0.00
23	UNIDAD DE GESTION EDUCATIVA LOCAL CHINCHEROS - UGEL CHINCHEROS	BIEN	1.00	103,955.64
24	GOBIERNO REGIONAL APURÍMAC	BIEN	226.00	48,262,674.26
25	GOBIERNO REGIONAL APURÍMAC	CONSULTORÍA DE OBRA	1.00	107,041.50
26	GOBIERNO REGIONAL APURÍMAC	SERVICIO	38.00	8,148,307.10

27	HOSPITAL GUILLERMO DÍAZ DE LA VEGA ABANCAY	SERVICIO	0.00	0.00
28	UNIDAD DE GESTION EDUCATIVA LOCAL HUANCARAMA - UGEL HUANCARAMA	BIEN	0.00	0.00
29	UNIDAD DE GESTION EDUCATIVA LOCAL HUANCARAMA - UGEL HUANCARAMA	CONSULTORÍA DE OBRA	0.00	0.00
30	UNIDAD DE GESTION EDUCATIVA LOCAL HUANCARAMA - UGEL HUANCARAMA	OBRA	0.00	0.00
31	UNIDAD DE GESTION EDUCATIVA LOCAL HUANCARAMA - UGEL HUANCARAMA	SERVICIO	0.00	0.00
32	HOSPITAL SUB REGIONAL DE ANDAHUAYLAS	SERVICIO	63.00	118,250.00
33	UNIDAD DE GESTION EDUCATIVA LOCAL ABANCAY - UGEL ABANCAY	BIEN	0.00	0.00
34	DIRECCION DE SALUD VIRGEN DE COCHARCAS - CHINCHEROS	SERVICIO	51.00	224,575.00
35	GOB.REG. APURIMAC- SUB REGION CHINCHEROS	BIEN	0.00	0.00
36	GOB.REG. APURIMAC- SUB REGION CHINCHEROS	CONSULTORÍA DE OBRA	0.00	0.00
37	GOB.REG. APURIMAC- SUB REGION CHINCHEROS	OBRA	0.00	0.00
38	GOB.REG. APURIMAC- SUB REGION CHINCHEROS	SERVICIO	0.00	0.00
39	GOB. REG.APURIMAC - RED DE SALUD ABANCAY	SERVICIO	1.00	87,390.40
40	GOB. REG.APURIMAC - RED DE SALUD COTABAMBAS	SERVICIO	8.00	330,040.98
41	GOB. REG.APURIMAC - RED DE SALUD AYMARAES	BIEN	2.00	48,628.87
42	GOB. REG.APURIMAC - RED DE SALUD GRAU	BIEN	0.00	0.00
43	GOB. REG.APURIMAC - RED DE SALUD GRAU	CONSULTORÍA DE OBRA	0.00	0.00
44	GOB. REG.APURIMAC - RED DE SALUD GRAU	OBRA	0.00	0.00
45	GOB. REG.APURIMAC - RED DE SALUD GRAU	SERVICIO	0.00	0.00
46	GOB. REG.APURIMAC - RED DE SALUD ANTABAMBA	BIEN	0.00	0.00
47	PRO DESARROLLO APURIMAC	BIEN	2.00	194,136.00
48	PRO DESARROLLO APURIMAC	SERVICIO	1.00	140,000.00
49	GOBIERNO REGIONAL DE APURIMAC - UNIDAD EJECUTORA GERENCIA SUB REGIONAL DE COTABAMBAS	CONSULTORÍA DE OBRA	2.00	314,953.50

Ver Anexo 7.2.1 y 7.2.2 (Adjunto en PDF)

### 7.3. Bienes inmuebles y predios



N°	Unidad Ejecutora Presupuestal	Cantidad Inmuebles y Predios Propios	Cantidad Inmuebles y Predios alquilados	Cantidad Inmuebles y Predios con Administración Gratuita (Afectación en Uso)	Cantidad inmuebles y Predios bajo otros derechos	Total de Inmuebles y Predios
	TOTAL GENERAL	3,699.00	24.00	655.00	96.00	4,474.00
1	UNIDAD DE GESTION EDUCATIVA LOCAL CHINCHEROS - UGEL CHINCHEROS	324.00	0.00	1.00	0.00	325.00
2	GERENCIA SUB-REGIONAL CHANKA	3.00	3.00	0.00	1.00	7.00
3	DIRECCION SUBREGIONAL AGRARIA DE ANDAHUAYLAS	2.00	0.00	3.00	0.00	5.00
4	UNIDAD DE GESTIÓN EDUCATIVA LOCAL COTABAMBAS - UGEL COTABAMBAS	1.00	1.00	0.00	0.00	2.00
5	UNIDAD DE GESTION EDUCATIVA LOCAL GRAU - UGEL GRAU	164.00	0.00	0.00	0.00	164.00
6	UNIDAD DE GESTION EDUCATIVA LOCAL AYMARAES - UGEL AYMARAES	99.00	0.00	99.00	0.00	198.00
7	UNIDAD DE GESTIÓN EDUCATIVA LOCAL ANDAHUAYLAS - UGEL ANDAHUAYLAS	583.00	2.00	0.00	0.00	585.00
8	DIRECCION REGIONAL AGRARIA DE APURIMAC	11.00	4.00	11.00	1.00	27.00
9	DIRECCIÓN REGIONAL DE TRANSPORTES Y COMUNICACIONES APURÍMAC	0.00	0.00	0.00	0.00	0.00
10	DIRECCIÓN REGIONAL DE SALUD APURÍMAC II - ANDAHUAYLAS	99.00	2.00	3.00	94.00	198.00
11	DIRECCION SUB REGIONAL DE TRANSPORTES Y COMUNICACIONES CHANKA - ANDAHUAYLAS	0.00	0.00	0.00	0.00	0.00
12	DIRECCIÓN REGIONAL DE SALUD APURÍMAC I	0.00	0.00	0.00	0.00	0.00
13	GOBIERNO REGIONAL DE APURIMAC - UNIDAD EJECUTORA GERENCIA SUB REGIONAL DE COTABAMBAS	2.00	0.00	0.00	0.00	2.00
14	PRO DESARROLLO APURIMAC	0.00	1.00	0.00	0.00	1.00
15	GOB. REG.APURIMAC - RED DE SALUD ANTABAMBA	26.00	0.00	0.00	0.00	26.00
16	GOB. REG.APURIMAC - RED DE SALUD GRAU	38.00	2.00	3.00	0.00	43.00
17	GOB. REG.APURIMAC - RED DE SALUD AYMARAES	0.00	0.00	0.00	0.00	0.00
18	GOB. REG.APURIMAC - RED DE SALUD COTABAMBAS	27.00	0.00	0.00	0.00	27.00
19	GOB. REG.APURIMAC - RED DE SALUD ABANCAY	18.00	8.00	73.00	0.00	99.00
20	DIRECCIÓN REGIONAL DE EDUCACIÓN APURÍMAC	2,251.00	0.00	0.00	0.00	2,251.00
21	GOB.REG. APURIMAC- SUB REGION CHINCHEROS	0.00	0.00	3.00	0.00	3.00
22	DIRECCION DE SALUD VIRGEN DE COCHARCAS - CHINCHEROS	45.00	1.00	3.00	0.00	49.00

23	UNIDAD DE GESTION EDUCATIVA LOCAL ABANCAY - UGEL ABANCAY	0.00	0.00	453.00	0.00	453.00
24	HOSPITAL SUB REGIONAL DE ANDAHUAYLAS	1.00	0.00	0.00	0.00	1.00
25	UNIDAD DE GESTION EDUCATIVA LOCAL HUANCARAMA - UGEL HUANCARAMA	1.00	0.00	0.00	0.00	1.00
26	HOSPITAL GUILLERMO DÍAZ DE LA VEGA ABANCAY	1.00	0.00	0.00	0.00	1.00
27	GOBIERNO REGIONAL APURÍMAC	3.00	0.00	3.00	0.00	6.00

Ver Anexo 7.3. (Adjunto en PDF)

#### 7.4. Bienes Muebles: Cumplimiento con Ente Rector de Bienes Muebles - MEF

N°	Unidad Ejecutora Presupuestal	Verificación de Cumplimiento Legal	SI/NO	Rendición de Cuentas / Motivos de la no presentación o no realización
1	GOBIERNO REGIONAL APURÍMAC	¿Ha cumplido con presentar el Inventario patrimonial de bienes muebles correspondiente al último año fiscal, al MEF?(1)	SI	0
2	HOSPITAL GUILLERMO DÍAZ DE LA VEGA ABANCAY	¿Ha cumplido con presentar el Inventario patrimonial de bienes muebles correspondiente al último año fiscal, al MEF?(1)	SI	0
3	UNIDAD DE GESTION EDUCATIVA LOCAL HUANCARAMA - UGEL HUANCARAMA	¿Ha cumplido con presentar el Inventario patrimonial de bienes muebles correspondiente al último año fiscal, al MEF?(1)	NO	EL ADMINISTRADOR NO DA VISTO BUENO
4	HOSPITAL SUB REGIONAL DE ANDAHUAYLAS	¿Ha cumplido con presentar el Inventario patrimonial de bienes muebles correspondiente al último año fiscal, al MEF?(1)	SI	0
5	UNIDAD DE GESTION EDUCATIVA LOCAL ABANCAY - UGEL ABANCAY	¿Ha cumplido con presentar el Inventario patrimonial de bienes muebles correspondiente al último año fiscal, al MEF?(1)	SI	0
6	DIRECCION DE SALUD VIRGEN DE COCHARCAS - CHINCHEROS	¿Ha cumplido con presentar el Inventario patrimonial de bienes muebles correspondiente al último año fiscal, al MEF?(1)	SI	0
7	GOB.REG. APURIMAC- SUB REGION CHINCHEROS	¿Ha cumplido con presentar el Inventario patrimonial de bienes muebles correspondiente al último año fiscal, al MEF?(1)	SI	0
8	DIRECCIÓN REGIONAL DE EDUCACIÓN APURÍMAC	¿Ha cumplido con presentar el Inventario patrimonial de bienes muebles correspondiente al último año fiscal, al MEF?(1)	SI	0

9	UNIDAD DE GESTION EDUCATIVA LOCAL ANTABAMBA - UGEL ANTABAMBA	¿Ha cumplido con presentar el Inventario patrimonial de bienes muebles correspondiente al último año fiscal, al MEF?(1)	SI	0
10	GOB. REG. APURIMAC - RED DE SALUD ABANCAY	¿Ha cumplido con presentar el Inventario patrimonial de bienes muebles correspondiente al último año fiscal, al MEF?(1)	SI	0
11	GOB. REG. APURIMAC - RED DE SALUD COTABAMBAS	¿Ha cumplido con presentar el Inventario patrimonial de bienes muebles correspondiente al último año fiscal, al MEF?(1)	SI	0
12	GOB. REG. APURIMAC - RED DE SALUD AYMARAES	¿Ha cumplido con presentar el Inventario patrimonial de bienes muebles correspondiente al último año fiscal, al MEF?(1)	SI	0
13	GOB. REG. APURIMAC - RED DE SALUD GRAU	¿Ha cumplido con presentar el Inventario patrimonial de bienes muebles correspondiente al último año fiscal, al MEF?(1)	SI	0
14	GOB. REG. APURIMAC - RED DE SALUD ANTABAMBA	¿Ha cumplido con presentar el Inventario patrimonial de bienes muebles correspondiente al último año fiscal, al MEF?(1)	SI	0
15	PRO DESARROLLO APURIMAC	¿Ha cumplido con presentar el Inventario patrimonial de bienes muebles correspondiente al último año fiscal, al MEF?(1)	SI	0
16	GOBIERNO REGIONAL DE APURIMAC - UNIDAD EJECUTORA GERENCIA SUB REGIONAL DE COTABAMBAS	¿Ha cumplido con presentar el Inventario patrimonial de bienes muebles correspondiente al último año fiscal, al MEF?(1)	SI	0
17	DIRECCIÓN REGIONAL DE SALUD APURÍMAC I	¿Ha cumplido con presentar el Inventario patrimonial de bienes muebles correspondiente al último año fiscal, al MEF?(1)	SI	0
18	DIRECCION SUB REGIONAL DE TRANSPORTES Y COMUNICACIONES CHANKA - ANDAHUAYLAS	¿Ha cumplido con presentar el Inventario patrimonial de bienes muebles correspondiente al último año fiscal, al MEF?(1)	SI	0
19	DIRECCIÓN REGIONAL DE SALUD APURÍMAC II - ANDAHUAYLAS	¿Ha cumplido con presentar el Inventario patrimonial de bienes muebles correspondiente al último año fiscal, al MEF?(1)	NO	NO CORRESPONDE AL ÁREA DE SALUD AMBIENTAL
20	DIRECCIÓN REGIONAL DE TRANSPORTES Y COMUNICACIONES APURÍMAC	¿Ha cumplido con presentar el Inventario patrimonial de bienes muebles correspondiente al último año fiscal, al MEF?(1)	SI	0
21	DIRECCION REGIONAL AGRARIA DE APURIMAC	¿Ha cumplido con presentar el Inventario patrimonial de bienes muebles correspondiente al último año fiscal, al MEF?(1)	SI	0

22	UNIDAD DE GESTIÓN EDUCATIVA LOCAL ANDAHUAYLAS - UGEL ANDAHUAYLAS	¿Ha cumplido con presentar el Inventario patrimonial de bienes muebles correspondiente al último año fiscal, al MEF?(1)	SI	0
23	UNIDAD DE GESTION EDUCATIVA LOCAL AYMARAES - UGEL AYMARAES	¿Ha cumplido con presentar el Inventario patrimonial de bienes muebles correspondiente al último año fiscal, al MEF?(1)	SI	0
24	UNIDAD DE GESTION EDUCATIVA LOCAL GRAU - UGEL GRAU	¿Ha cumplido con presentar el Inventario patrimonial de bienes muebles correspondiente al último año fiscal, al MEF?(1)	SI	0
25	UNIDAD DE GESTIÓN EDUCATIVA LOCAL COTABAMBAS - UGEL COTABAMBAS	¿Ha cumplido con presentar el Inventario patrimonial de bienes muebles correspondiente al último año fiscal, al MEF?(1)	SI	0
26	DIRECCION SUBREGIONAL AGRARIA DE ANDAHUAYLAS	¿Ha cumplido con presentar el Inventario patrimonial de bienes muebles correspondiente al último año fiscal, al MEF?(1)	SI	0
27	GERENCIA SUB-REGIONAL CHANKA	¿Ha cumplido con presentar el Inventario patrimonial de bienes muebles correspondiente al último año fiscal, al MEF?(1)	SI	0
28	UNIDAD DE GESTION EDUCATIVA LOCAL CHINCHEROS - UGEL CHINCHEROS	¿Ha cumplido con presentar el Inventario patrimonial de bienes muebles correspondiente al último año fiscal, al MEF?(1)	SI	0
29	GOBIERNO REGIONAL APURÍMAC	¿Ha cumplido con realizar el Inventario masivo en el almacen en lo correspondiente al último año fiscal?(2)	SI	0
30	HOSPITAL GUILLERMO DÍAZ DE LA VEGA ABANCAY	¿Ha cumplido con realizar el Inventario masivo en el almacen en lo correspondiente al último año fiscal?(2)	SI	0
31	UNIDAD DE GESTION EDUCATIVA LOCAL HUANCARAMA - UGEL HUANCARAMA	¿Ha cumplido con realizar el Inventario masivo en el almacen en lo correspondiente al último año fiscal?(2)	NO	POR FALTA DE PERSONAL IDONEO
32	HOSPITAL SUB REGIONAL DE ANDAHUAYLAS	¿Ha cumplido con realizar el Inventario masivo en el almacen en lo correspondiente al último año fiscal?(2)	SI	0
33	UNIDAD DE GESTION EDUCATIVA LOCAL ABANCAY - UGEL ABANCAY	¿Ha cumplido con realizar el Inventario masivo en el almacen en lo correspondiente al último año fiscal?(2)	SI	0
34	DIRECCION DE SALUD VIRGEN DE COCHARCAS - CHINCHEROS	¿Ha cumplido con realizar el Inventario masivo en el almacen en lo correspondiente al último año fiscal?(2)	SI	0
35	GOB.REG. APURIMAC- SUB REGION CHINCHEROS	¿Ha cumplido con realizar el Inventario masivo en el almacen en lo correspondiente al último año fiscal?(2)	SI	0

36	DIRECCIÓN REGIONAL DE EDUCACIÓN APURIMAC	¿Ha cumplido con realizar el Inventario masivo en el almacen en lo correspondiente al último año fiscal?(2)	SI	0
37	UNIDAD DE GESTION EDUCATIVA LOCAL ANTABAMBA - UGEL ANTABAMBA	¿Ha cumplido con realizar el Inventario masivo en el almacen en lo correspondiente al último año fiscal?(2)	NO	EN PROCESO
38	GOB. REG. APURIMAC - RED DE SALUD ABANCAY	¿Ha cumplido con realizar el Inventario masivo en el almacen en lo correspondiente al último año fiscal?(2)	SI	0
39	GOB. REG. APURIMAC - RED DE SALUD COTABAMBAS	¿Ha cumplido con realizar el Inventario masivo en el almacen en lo correspondiente al último año fiscal?(2)	SI	0
40	GOB. REG. APURIMAC - RED DE SALUD AYMARAES	¿Ha cumplido con realizar el Inventario masivo en el almacen en lo correspondiente al último año fiscal?(2)	SI	0
41	GOB. REG. APURIMAC - RED DE SALUD GRAU	¿Ha cumplido con realizar el Inventario masivo en el almacen en lo correspondiente al último año fiscal?(2)	SI	0
42	GOB. REG. APURIMAC - RED DE SALUD ANTABAMBA	¿Ha cumplido con realizar el Inventario masivo en el almacen en lo correspondiente al último año fiscal?(2)	SI	0
43	PRO DESARROLLO APURIMAC	¿Ha cumplido con realizar el Inventario masivo en el almacen en lo correspondiente al último año fiscal?(2)	SI	0
44	GOBIERNO REGIONAL DE APURIMAC - UNIDAD EJECUTORA GERENCIA SUB REGIONAL DE COTABAMBAS	¿Ha cumplido con realizar el Inventario masivo en el almacen en lo correspondiente al último año fiscal?(2)	NO	0
45	DIRECCIÓN REGIONAL DE SALUD APURÍMAC I	¿Ha cumplido con realizar el Inventario masivo en el almacen en lo correspondiente al último año fiscal?(2)	SI	0
46	DIRECCION SUB REGIONAL DE TRANSPORTES Y COMUNICACIONES CHANKA - ANDAHUAYLAS	¿Ha cumplido con realizar el Inventario masivo en el almacen en lo correspondiente al último año fiscal?(2)	SI	0
47	DIRECCIÓN REGIONAL DE SALUD APURÍMAC II - ANDAHUAYLAS	¿Ha cumplido con realizar el Inventario masivo en el almacen en lo correspondiente al último año fiscal?(2)	NO	NO CORRESPONDE AL ÁREA DE SALUD AMBIENTAL
48	DIRECCIÓN REGIONAL DE TRANSPORTES Y COMUNICACIONES APURÍMAC	¿Ha cumplido con realizar el Inventario masivo en el almacen en lo correspondiente al último año fiscal?(2)	SI	0
49	DIRECCION REGIONAL AGRARIA DE APURIMAC	¿Ha cumplido con realizar el Inventario masivo en el almacen en lo correspondiente al último año fiscal?(2)	SI	0
50	UNIDAD DE GESTIÓN EDUCATIVA LOCAL ANDAHUAYLAS - UGEL ANDAHUAYLAS	¿Ha cumplido con realizar el Inventario masivo en el almacen en lo correspondiente al último año fiscal?(2)	SI	0

51	UNIDAD DE GESTION EDUCATIVA LOCAL AYMARAEES - UGEL AYMARAEES	¿Ha cumplido con realizar el Inventario masivo en el almacen en lo correspondiente al último año fiscal?(2)	SI	0
52	UNIDAD DE GESTION EDUCATIVA LOCAL GRAU - UGEL GRAU	¿Ha cumplido con realizar el Inventario masivo en el almacen en lo correspondiente al último año fiscal?(2)	NO	EN PROCESO DE TERMINAR
53	UNIDAD DE GESTIÓN EDUCATIVA LOCAL COTABAMBAS - UGEL COTABAMBAS	¿Ha cumplido con realizar el Inventario masivo en el almacen en lo correspondiente al último año fiscal?(2)	SI	0
54	DIRECCION SUBREGIONAL AGRARIA DE ANDAHUAYLAS	¿Ha cumplido con realizar el Inventario masivo en el almacen en lo correspondiente al último año fiscal?(2)	SI	0
55	GERENCIA SUB-REGIONAL CHANKA	¿Ha cumplido con realizar el Inventario masivo en el almacen en lo correspondiente al último año fiscal?(2)	SI	0
56	UNIDAD DE GESTION EDUCATIVA LOCAL CHINCHEROS - UGEL CHINCHEROS	¿Ha cumplido con realizar el Inventario masivo en el almacen en lo correspondiente al último año fiscal?(2)	SI	0

- N° Base Normativa
- 1 - Decreto Legislativo N° 1439, Decreto Legislativo del Sistema Nacional de Abastecimiento.  
- Reglamento del Decreto Legislativo N° 1439, Decreto Legislativo del Sistema Nacional de Abastecimiento, aprobado mediante el Decreto Supremo N° 217-2019-EF.  
- Directiva N° 006-2021-EF/54.01, "Directiva para la gestión de bienes muebles patrimoniales en el marco del Sistema Nacional de Abastecimiento".
- 2 - Decreto Legislativo N° 1439, Decreto Legislativo del Sistema Nacional de Abastecimiento.  
- Reglamento del Decreto Legislativo N° 1439, Decreto Legislativo del Sistema Nacional de Abastecimiento, aprobado mediante el Decreto Supremo N° 217-2019-EF.  
- Directiva N° 004-2021-EF/54.01, "Directiva para la gestión de Almacenamiento y distribución de Bienes Muebles".

## 7.5. Bienes Muebles Por Grupo y Clase

N°	Unidad Ejecutora Presupuestal	Grupo	Clase	Cantidad Total por Grupo/Clase	Cantidad Total por Grupo/Clase adquiridos por la gestión
	A	B	C	D	E
	TOTAL GENERAL			244,114.00	182,489.00
1	UNIDAD DE GESTION EDUCATIVA LOCAL CHINCHEROS - UGEL CHINCHEROS	MAQUINARIA, VEHÍCULOS Y OTROS	VEHÍCULO	4.00	0.00
2	GERENCIA SUB-REGIONAL CHANKA	AGRÍCOLA Y PESQUERO	EQUIPO AGRÍCOLAS Y PESQUEROS	5.00	5.00
3	GERENCIA SUB-REGIONAL CHANKA	AGRÍCOLA Y PESQUERO	MOBILIARIO AGRÍCOLA Y PESQUERO	3.00	3.00
4	GERENCIA SUB-REGIONAL CHANKA	AIRE ACONDICIONADO Y REFRIGERACIÓN	EQUIPO DE AIRE ACONDICIONADO Y REFRIGERACIÓN	4.00	4.00

5	GERENCIA SUB-REGIONAL CHANKA	ASEO Y LIMPIEZA	EQUIPO DE ASEO Y LIMPIEZAS	1.00	1.00
6	GERENCIA SUB-REGIONAL CHANKA	COCINA Y COMEDOR	EQUIPO DE COCINA Y COMEDOR	1.00	1.00
7	GERENCIA SUB-REGIONAL CHANKA	ELECTRICIDAD Y ELECTRÓNICA	EQUIPO DE ELECTRICIDAD Y ELECTRÓNICA	5.00	5.00
8	GERENCIA SUB-REGIONAL CHANKA	HOSPITALIZACIÓN	EQUIPO DE HOSPITALIZACIÓN	1.00	1.00
9	GERENCIA SUB-REGIONAL CHANKA	HOSPITALIZACIÓN	MOBILIARIO DE HOSPITALIZACIÓN	6.00	6.00
10	GERENCIA SUB-REGIONAL CHANKA	INSTRUMENTO DE MEDICIÓN	EQUIPO INSTRUMENTOS DE MEDICIÓN	17.00	17.00
11	GERENCIA SUB-REGIONAL CHANKA	MAQUINARIA, VEHÍCULOS Y OTROS	EQUIPO OTRAS ESPECIALIDADES	20.00	20.00
12	GERENCIA SUB-REGIONAL CHANKA	MAQUINARIA, VEHÍCULOS Y OTROS	MAQUINARIA PESADA	4.00	4.00
13	GERENCIA SUB-REGIONAL CHANKA	MAQUINARIA, VEHÍCULOS Y OTROS	MOBILIARIO PARA TALLERES Y METALMECÁNICA	2.00	2.00
14	GERENCIA SUB-REGIONAL CHANKA	MAQUINARIA, VEHÍCULOS Y OTROS	MÁQUINA	20.00	20.00
15	GERENCIA SUB-REGIONAL CHANKA	OFICINA	CÓMPUTO	10.00	10.00
16	GERENCIA SUB-REGIONAL CHANKA	OFICINA	EQUIPO DE OFICINA	8.00	8.00
17	GERENCIA SUB-REGIONAL CHANKA	OFICINA	MOBILIARIO DE OFICINA	276.00	276.00
18	GERENCIA SUB-REGIONAL CHANKA	TELECOMUNICACIONES	EQUIPO DE TELECOMUNICACIONES	22.00	22.00
19	DIRECCION SUBREGIONAL AGRARIA DE ANDAHUAYLAS	AGRÍCOLA Y PESQUERO	EQUIPO AGRÍCOLAS Y PESQUEROS	2.00	2.00
20	UNIDAD DE GESTIÓN EDUCATIVA LOCAL COTABAMBAS - UGEL COTABAMBAS	MAQUINARIA, VEHÍCULOS Y OTROS	VEHÍCULO	2.00	0.00
21	UNIDAD DE GESTION EDUCATIVA LOCAL GRAU - UGEL GRAU	ELECTRICIDAD Y ELECTRÓNICA	EQUIPO DE ELECTRICIDAD Y ELECTRÓNICA	26.00	26.00
22	UNIDAD DE GESTION EDUCATIVA LOCAL GRAU - UGEL GRAU	OFICINA	CÓMPUTO	220.00	220.00

23	UNIDAD DE GESTIÓN EDUCATIVA LOCAL AYMARAE - UGEL AYMARAE	MAQUINARIA, VEHÍCULOS Y OTROS	VEHÍCULO	6.00	6.00
24	UNIDAD DE GESTIÓN EDUCATIVA LOCAL ANDAHUAYLAS - UGEL ANDAHUAYLAS	AIRE ACONDICIONADO Y REFRIGERACIÓN	EQUIPO DE AIRE ACONDICIONADO Y REFRIGERACIÓN	1.00	1.00
25	UNIDAD DE GESTIÓN EDUCATIVA LOCAL ANDAHUAYLAS - UGEL ANDAHUAYLAS	COCINA Y COMEDOR	EQUIPO DE COCINA Y COMEDOR	1.00	1.00
26	UNIDAD DE GESTIÓN EDUCATIVA LOCAL ANDAHUAYLAS - UGEL ANDAHUAYLAS	MAQUINARIA, VEHÍCULOS Y OTROS	MOBILIARIO PARA TALLERES Y METALMECÁNICA	3.00	3.00
27	UNIDAD DE GESTIÓN EDUCATIVA LOCAL ANDAHUAYLAS - UGEL ANDAHUAYLAS	OFICINA	MOBILIARIO DE OFICINA	23.00	23.00
28	UNIDAD DE GESTIÓN EDUCATIVA LOCAL ANDAHUAYLAS - UGEL ANDAHUAYLAS	TELECOMUNICACIONES	EQUIPO DE TELECOMUNICACIONES	2.00	2.00
29	DIRECCIÓN REGIONAL DE TRANSPORTES Y COMUNICACIONES APURÍMAC	AGRÍCOLA Y PESQUERO	EQUIPO AGRÍCOLAS Y PESQUEROS	14.00	14.00
30	DIRECCIÓN REGIONAL DE TRANSPORTES Y COMUNICACIONES APURÍMAC	AIRE ACONDICIONADO Y REFRIGERACIÓN	EQUIPO DE AIRE ACONDICIONADO Y REFRIGERACIÓN	1.00	0.00
31	DIRECCIÓN REGIONAL DE TRANSPORTES Y COMUNICACIONES APURÍMAC	ASEO Y LIMPIEZA	EQUIPO DE ASEO Y LIMPIEZAS	2.00	2.00
32	DIRECCIÓN REGIONAL DE TRANSPORTES Y COMUNICACIONES APURÍMAC	COCINA Y COMEDOR	EQUIPO DE COCINA Y COMEDOR	1.00	1.00
33	DIRECCIÓN REGIONAL DE TRANSPORTES Y COMUNICACIONES APURÍMAC	ELECTRICIDAD Y ELECTRÓNICA	EQUIPO DE ELECTRICIDAD Y ELECTRÓNICA	246.00	246.00
34	DIRECCIÓN REGIONAL DE TRANSPORTES Y COMUNICACIONES APURÍMAC	HOSPITALIZACIÓN	EQUIPO DE HOSPITALIZACIÓN	4.00	0.00
35	DIRECCIÓN REGIONAL DE TRANSPORTES Y COMUNICACIONES APURÍMAC	INSTRUMENTO DE MEDICIÓN	EQUIPO INSTRUMENTOS DE MEDICIÓN	84.00	84.00



36	DIRECCIÓN REGIONAL DE TRANSPORTES Y COMUNICACIONES APURÍMAC	MAQUINARIA, VEHÍCULOS Y OTROS	EQUIPO OTRAS ESPECIALIDADES	135.00	135.00
37	DIRECCIÓN REGIONAL DE TRANSPORTES Y COMUNICACIONES APURÍMAC	OFICINA	EQUIPO DE OFICINA	1,370.00	500.00
38	DIRECCIÓN REGIONAL DE TRANSPORTES Y COMUNICACIONES APURÍMAC	SEGURIDAD INDUSTRIAL	EQUIPO DE SEGURIDAD INDUSTRIAL	7.00	7.00
39	DIRECCIÓN REGIONAL DE TRANSPORTES Y COMUNICACIONES APURÍMAC	TELECOMUNICACIONES	EQUIPO DE TELECOMUNICACIONES	427.00	302.00
40	DIRECCIÓN REGIONAL DE SALUD APURÍMAC II - ANDAHUAYLAS	AIRE ACONDICIONADO Y REFRIGERACIÓN	EQUIPO DE AIRE ACONDICIONADO Y REFRIGERACIÓN	392.00	17.00
41	DIRECCIÓN REGIONAL DE SALUD APURÍMAC II - ANDAHUAYLAS	ASEO Y LIMPIEZA	EQUIPO DE ASEO Y LIMPIEZAS	16.00	0.00
42	DIRECCIÓN REGIONAL DE SALUD APURÍMAC II - ANDAHUAYLAS	COCINA Y COMEDOR	EQUIPO DE COCINA Y COMEDOR	95.00	0.00
43	DIRECCIÓN REGIONAL DE SALUD APURÍMAC II - ANDAHUAYLAS	ELECTRICIDAD Y ELECTRÓNICA	EQUIPO DE ELECTRICIDAD Y ELECTRÓNICA	1,479.00	0.00
44	DIRECCIÓN REGIONAL DE SALUD APURÍMAC II - ANDAHUAYLAS	HOSPITALIZACIÓN	EQUIPO DE HOSPITALIZACIÓN	1,808.00	137.00
45	DIRECCIÓN REGIONAL DE SALUD APURÍMAC II - ANDAHUAYLAS	HOSPITALIZACIÓN	MOBILIARIO DE HOSPITALIZACIÓN	835.00	128.00
46	DIRECCIÓN REGIONAL DE SALUD APURÍMAC II - ANDAHUAYLAS	INSTRUMENTO DE MEDICIÓN	EQUIPO INSTRUMENTOS DE MEDICIÓN	2,464.00	62.00
47	DIRECCIÓN REGIONAL DE SALUD APURÍMAC II - ANDAHUAYLAS	MAQUINARIA, VEHÍCULOS Y OTROS	VEHÍCULO	77.00	0.00
48	DIRECCIÓN REGIONAL DE SALUD APURÍMAC II - ANDAHUAYLAS	OFICINA	EQUIPO DE OFICINA	161.00	2.00
49	DIRECCIÓN REGIONAL DE SALUD APURÍMAC II - ANDAHUAYLAS	OFICINA	MOBILIARIO DE OFICINA	460.00	6.00
50	DIRECCIÓN REGIONAL DE SALUD APURÍMAC II - ANDAHUAYLAS	TELECOMUNICACIONES	EQUIPO DE TELECOMUNICACIONES	398.00	7.00
51	DIRECCION SUB REGIONAL DE TRANSPORTES Y COMUNICACIONES CHANKA - ANDAHUAYLAS	INSTRUMENTO DE MEDICIÓN	EQUIPO INSTRUMENTOS DE MEDICIÓN	3.00	3.00

52	DIRECCION SUB REGIONAL DE TRANSPORTES Y COMUNICACIONES CHANKA - ANDAHUAYLAS	MAQUINARIA, VEHÍCULOS Y OTROS	EQUIPO OTRAS ESPECIALIDADES	43.00	43.00
53	DIRECCION SUB REGIONAL DE TRANSPORTES Y COMUNICACIONES CHANKA - ANDAHUAYLAS	OFICINA	CÓMPUTO	2.00	2.00
54	DIRECCION SUB REGIONAL DE TRANSPORTES Y COMUNICACIONES CHANKA - ANDAHUAYLAS	OFICINA	EQUIPO DE OFICINA	4.00	4.00
55	DIRECCION SUB REGIONAL DE TRANSPORTES Y COMUNICACIONES CHANKA - ANDAHUAYLAS	OFICINA	MOBILIARIO DE OFICINA	3.00	3.00
56	DIRECCIÓN REGIONAL DE SALUD APURÍMAC I	AIRE ACONDICIONADO Y REFRIGERACIÓN	EQUIPO DE AIRE ACONDICIONADO Y REFRIGERACIÓN	598.00	12.00
57	DIRECCIÓN REGIONAL DE SALUD APURÍMAC I	MAQUINARIA, VEHÍCULOS Y OTROS	VEHÍCULO	7.00	0.00
58	DIRECCIÓN REGIONAL DE SALUD APURÍMAC I	OFICINA	CÓMPUTO	713.00	42.00
59	DIRECCIÓN REGIONAL DE SALUD APURÍMAC I	OFICINA	MOBILIARIO DE OFICINA	1,780.00	34.00
60	GOBIERNO REGIONAL DE APURIMAC - UNIDAD EJECUTORA GERENCIA SUB REGIONAL DE COTABAMBAS	COMUNICACIONES Y TELECOMUNICACIONES: REPUESTOS Y ACCESORIOS	TELEFONÍA Y TELEGRAFÍA: REPUESTOS Y ACCESORIOS	4.00	4.00
61	GOBIERNO REGIONAL DE APURIMAC - UNIDAD EJECUTORA GERENCIA SUB REGIONAL DE COTABAMBAS	OFICINA	CÓMPUTO	0.00	0.00
62	GOBIERNO REGIONAL DE APURIMAC - UNIDAD EJECUTORA GERENCIA SUB REGIONAL DE COTABAMBAS	OFICINA	EQUIPO DE OFICINA	0.00	0.00
63	GOBIERNO REGIONAL DE APURIMAC - UNIDAD EJECUTORA GERENCIA SUB REGIONAL DE COTABAMBAS	OFICINA	MOBILIARIO DE OFICINA	0.00	0.00

64	PRO DESARROLLO APURIMAC	AGRÍCOLA Y PESQUERO	EQUIPO AGRÍCOLAS Y PESQUEROS	10.00	10.00
65	PRO DESARROLLO APURIMAC	AGRÍCOLA Y PESQUERO	MOBILIARIO AGRÍCOLA Y PESQUERO	4.00	4.00
66	PRO DESARROLLO APURIMAC	AIRE ACONDICIONADO Y REFRIGERACIÓN	EQUIPO DE AIRE ACONDICIONADO Y REFRIGERACIÓN	4.00	4.00
67	PRO DESARROLLO APURIMAC	COCINA Y COMEDOR	EQUIPO DE COCINA Y COMEDOR	13.00	13.00
68	PRO DESARROLLO APURIMAC	ELECTRICIDAD Y ELECTRÓNICA	EQUIPO DE ELECTRICIDAD Y ELECTRÓNICA	23.00	23.00
69	PRO DESARROLLO APURIMAC	HOSPITALIZACIÓN	EQUIPO DE HOSPITALIZACIÓN	35.00	35.00
70	PRO DESARROLLO APURIMAC	HOSPITALIZACIÓN	MOBILIARIO DE HOSPITALIZACIÓN	11.00	11.00
71	PRO DESARROLLO APURIMAC	INSTRUMENTO DE MEDICIÓN	EQUIPO INSTRUMENTOS DE MEDICIÓN	63.00	63.00
72	PRO DESARROLLO APURIMAC	MAQUINARIA, VEHÍCULOS Y OTROS	AERONAVE	1.00	1.00
73	PRO DESARROLLO APURIMAC	MAQUINARIA, VEHÍCULOS Y OTROS	EQUIPO OTRAS ESPECIALIDADES	59.00	59.00
74	PRO DESARROLLO APURIMAC	MAQUINARIA, VEHÍCULOS Y OTROS	MAQUINARIA PESADA	23.00	23.00
75	PRO DESARROLLO APURIMAC	MAQUINARIA, VEHÍCULOS Y OTROS	MOBILIARIO PARA TALLERES Y METALMECÁNICA	10.00	10.00
76	PRO DESARROLLO APURIMAC	MAQUINARIA, VEHÍCULOS Y OTROS	MÁQUINA	83.00	83.00
77	PRO DESARROLLO APURIMAC	MAQUINARIA, VEHÍCULOS Y OTROS	VEHÍCULO	4.00	4.00
78	PRO DESARROLLO APURIMAC	OFICINA	CÓMPUTO	105.00	105.00
79	PRO DESARROLLO APURIMAC	OFICINA	EQUIPO DE OFICINA	48.00	48.00
80	PRO DESARROLLO APURIMAC	OFICINA	MOBILIARIO DE OFICINA	401.00	401.00
81	PRO DESARROLLO APURIMAC	SEGURIDAD INDUSTRIAL	EQUIPO DE SEGURIDAD INDUSTRIAL	3.00	3.00
82	PRO DESARROLLO APURIMAC	TELECOMUNICACIONES	EQUIPO DE TELECOMUNICACIONES	101.00	101.00

83	GOB. REG.APURIMAC - RED DE SALUD ANTABAMBA	AIRE ACONDICIONADO Y REFRIGERACIÓN : REPUESTOS Y ACCESORIOS	EQUIPOS DE REFRIGERACIÓN Y AIRE ACONDIC : REPUESTOS Y ACCESORIOS	35.00	35.00
84	GOB. REG.APURIMAC - RED DE SALUD GRAU	AGRÍCOLA Y PESQUERO	EQUIPO AGRÍCOLAS Y PESQUEROS	1.00	1.00
85	GOB. REG.APURIMAC - RED DE SALUD GRAU	AIRE ACONDICIONADO Y REFRIGERACIÓN	EQUIPO DE AIRE ACONDICIONADO Y REFRIGERACIÓN	149.00	1.00
86	GOB. REG.APURIMAC - RED DE SALUD GRAU	ASEO Y LIMPIEZA	EQUIPO DE ASEO Y LIMPIEZAS	5.00	1.00
87	GOB. REG.APURIMAC - RED DE SALUD GRAU	BIENES DE ACTIVO FIJO NO CATALOGADOS POR SBN	INTANGIBLES	1.00	0.00
88	GOB. REG.APURIMAC - RED DE SALUD GRAU	COCINA Y COMEDOR	EQUIPO DE COCINA Y COMEDOR	98.00	1.00
89	GOB. REG.APURIMAC - RED DE SALUD GRAU	COCINA Y COMEDOR	MOBILIARIO DE COCINA Y COMEDOR	2.00	0.00
90	GOB. REG.APURIMAC - RED DE SALUD GRAU	ELECTRICIDAD Y ELECTRÓNICA	EQUIPO DE ELECTRICIDAD Y ELECTRÓNICA	402.00	0.00
91	GOB. REG.APURIMAC - RED DE SALUD GRAU	HOSPITALIZACIÓN	EQUIPO DE HOSPITALIZACIÓN	1,076.00	41.00
92	GOB. REG.APURIMAC - RED DE SALUD GRAU	HOSPITALIZACIÓN	MOBILIARIO DE HOSPITALIZACIÓN	1,682.00	20.00
93	GOB. REG.APURIMAC - RED DE SALUD GRAU	INSTRUMENTO DE MEDICIÓN	EQUIPO INSTRUMENTOS DE MEDICIÓN	1,385.00	131.00
94	GOB. REG.APURIMAC - RED DE SALUD GRAU	MAQUINARIA, VEHÍCULOS Y OTROS	EQUIPO OTRAS ESPECIALIDADES	66.00	0.00
95	GOB. REG.APURIMAC - RED DE SALUD GRAU	MAQUINARIA, VEHÍCULOS Y OTROS	MAQUINARIA PESADA	7.00	6.00
96	GOB. REG.APURIMAC - RED DE SALUD GRAU	MAQUINARIA, VEHÍCULOS Y OTROS	MOBILIARIO PARA TALLERES Y METALMECÁNICA	74.00	1.00
97	GOB. REG.APURIMAC - RED DE SALUD GRAU	MAQUINARIA, VEHÍCULOS Y OTROS	MÁQUINA	2.00	0.00
98	GOB. REG.APURIMAC - RED DE SALUD GRAU	MAQUINARIA, VEHÍCULOS Y OTROS	VEHÍCULO	57.00	0.00
99	GOB. REG.APURIMAC - RED DE SALUD GRAU	OFICINA	CÓMPUTO	690.00	148.00
100	GOB. REG.APURIMAC - RED DE SALUD GRAU	OFICINA	EQUIPO DE OFICINA	101.00	7.00

101	GOB. REG.APURIMAC - RED DE SALUD GRAU	OFICINA	MOBILIARIO DE OFICINA	2,192.00	64.00
102	GOB. REG.APURIMAC - RED DE SALUD GRAU	SEGURIDAD INDUSTRIAL	EQUIPO DE SEGURIDAD INDUSTRIAL	15.00	1.00
103	GOB. REG.APURIMAC - RED DE SALUD GRAU	TELECOMUNICACIONES	EQUIPO DE TELECOMUNICACIONES	216.00	14.00
104	GOB. REG.APURIMAC - RED DE SALUD AYMARAES	AIRE ACONDICIONADO Y REFRIGERACIÓN	EQUIPO DE AIRE ACONDICIONADO Y REFRIGERACIÓN	83.00	0.00
105	GOB. REG.APURIMAC - RED DE SALUD AYMARAES	BIENES DE ACTIVO FIJO NO CATALOGADOS POR SBN	INTANGIBLES	41.00	41.00
106	GOB. REG.APURIMAC - RED DE SALUD AYMARAES	ELECTRICIDAD Y ELECTRÓNICA	EQUIPO DE ELECTRICIDAD Y ELECTRÓNICA	23.00	23.00
107	GOB. REG.APURIMAC - RED DE SALUD AYMARAES	HOSPITALIZACIÓN	EQUIPO DE HOSPITALIZACIÓN	6.00	0.00
108	GOB. REG.APURIMAC - RED DE SALUD AYMARAES	HOSPITALIZACIÓN	MOBILIARIO DE HOSPITALIZACIÓN	2.00	2.00
109	GOB. REG.APURIMAC - RED DE SALUD AYMARAES	INSTRUMENTO DE MEDICIÓN	EQUIPO INSTRUMENTOS DE MEDICIÓN	61.00	61.00
110	GOB. REG.APURIMAC - RED DE SALUD AYMARAES	MAQUINARIA, VEHÍCULOS Y OTROS	EQUIPO OTRAS ESPECIALIDADES	3.00	3.00
111	GOB. REG.APURIMAC - RED DE SALUD AYMARAES	MAQUINARIA, VEHÍCULOS Y OTROS	MOBILIARIO PARA TALLERES Y METALMECÁNICA	2.00	0.00
112	GOB. REG.APURIMAC - RED DE SALUD AYMARAES	OFICINA	CÓMPUTO	58.00	50.00
113	GOB. REG.APURIMAC - RED DE SALUD AYMARAES	OFICINA	EQUIPO DE OFICINA	18.00	16.00
114	GOB. REG.APURIMAC - RED DE SALUD AYMARAES	OFICINA	MOBILIARIO DE OFICINA	4.00	0.00
115	GOB. REG.APURIMAC - RED DE SALUD AYMARAES	TELECOMUNICACIONES	EQUIPO DE TELECOMUNICACIONES	4.00	0.00
116	GOB. REG.APURIMAC - RED DE SALUD COTABAMBAS	AGRÍCOLA Y PESQUERO	EQUIPO AGRÍCOLAS Y PESQUEROS	1.00	0.00
117	GOB. REG.APURIMAC - RED DE SALUD COTABAMBAS	AIRE ACONDICIONADO Y REFRIGERACIÓN	EQUIPO DE AIRE ACONDICIONADO Y REFRIGERACIÓN	160.00	0.00
118	GOB. REG.APURIMAC - RED DE SALUD COTABAMBAS	COCINA Y COMEDOR	EQUIPO DE COCINA Y COMEDOR	58.00	0.00

119	GOB. REG.APURIMAC - RED DE SALUD COTABAMBAS	COCINA Y COMEDOR	MOBILIARIO DE COCINA Y COMEDOR	1.00	0.00
120	GOB. REG.APURIMAC - RED DE SALUD COTABAMBAS	ELECTRICIDAD Y ELECTRÓNICA	EQUIPO DE ELECTRICIDAD Y ELECTRÓNICA	249.00	0.00
121	GOB. REG.APURIMAC - RED DE SALUD COTABAMBAS	HOSPITALIZACIÓN	EQUIPO DE HOSPITALIZACIÓN	1,166.00	0.00
122	GOB. REG.APURIMAC - RED DE SALUD COTABAMBAS	HOSPITALIZACIÓN	MOBILIARIO DE HOSPITALIZACIÓN	1,378.00	0.00
123	GOB. REG.APURIMAC - RED DE SALUD COTABAMBAS	INSTRUMENTO DE MEDICIÓN	EQUIPO INSTRUMENTOS DE MEDICIÓN	1,323.00	0.00
124	GOB. REG.APURIMAC - RED DE SALUD COTABAMBAS	MAQUINARIA, VEHÍCULOS Y OTROS	EQUIPO OTRAS ESPECIALIDADES	103.00	0.00
125	GOB. REG.APURIMAC - RED DE SALUD COTABAMBAS	MAQUINARIA, VEHÍCULOS Y OTROS	MOBILIARIO PARA TALLERES Y METALMECÁNICA	31.00	0.00
126	GOB. REG.APURIMAC - RED DE SALUD COTABAMBAS	MAQUINARIA, VEHÍCULOS Y OTROS	MÁQUINA	2.00	0.00
127	GOB. REG.APURIMAC - RED DE SALUD COTABAMBAS	OFICINA	CÓMPUTO	453.00	0.00
128	GOB. REG.APURIMAC - RED DE SALUD COTABAMBAS	OFICINA	EQUIPO DE OFICINA	53.00	0.00
129	GOB. REG.APURIMAC - RED DE SALUD COTABAMBAS	OFICINA	MOBILIARIO DE OFICINA	1,699.00	0.00
130	GOB. REG.APURIMAC - RED DE SALUD COTABAMBAS	SEGURIDAD INDUSTRIAL	EQUIPO DE SEGURIDAD INDUSTRIAL	33.00	0.00
131	GOB. REG.APURIMAC - RED DE SALUD COTABAMBAS	TELECOMUNICACIONES	EQUIPO DE TELECOMUNICACIONES	160.00	0.00
132	GOB. REG.APURIMAC - RED DE SALUD ABANCAY	AGRÍCOLA Y PESQUERO	EQUIPO AGRÍCOLAS Y PESQUEROS	4.00	3.00
133	GOB. REG.APURIMAC - RED DE SALUD ABANCAY	AIRE ACONDICIONADO Y REFRIGERACIÓN	EQUIPO DE AIRE ACONDICIONADO Y REFRIGERACIÓN	532.00	49.00
134	GOB. REG.APURIMAC - RED DE SALUD ABANCAY	ASEO Y LIMPIEZA	EQUIPO DE ASEO Y LIMPIEZAS	27.00	4.00
135	GOB. REG.APURIMAC - RED DE SALUD ABANCAY	BIENES DE ACTIVO FIJO NO CATALOGADOS POR SBN	INTANGIBLES	1.00	0.00
136	GOB. REG.APURIMAC - RED DE SALUD ABANCAY	COCINA Y COMEDOR	EQUIPO DE COCINA Y COMEDOR	178.00	42.00

137	GOB. REG.APURIMAC - RED DE SALUD ABANCAY	COCINA Y COMEDOR	MOBILIARIO DE COCINA Y COMEDOR	3.00	0.00
138	GOB. REG.APURIMAC - RED DE SALUD ABANCAY	CULTURA Y ARTE	EQUIPO DE CULTURA Y ARTE	9.00	0.00
139	GOB. REG.APURIMAC - RED DE SALUD ABANCAY	CULTURA Y ARTE	MOBILIARIO DE CULTURA Y ARTE	21.00	0.00
140	GOB. REG.APURIMAC - RED DE SALUD ABANCAY	ELECTRICIDAD Y ELECTRÓNICA	EQUIPO DE ELECTRICIDAD Y ELECTRÓNICA	585.00	233.00
141	GOB. REG.APURIMAC - RED DE SALUD ABANCAY	HOSPITALIZACIÓN	EQUIPO DE HOSPITALIZACIÓN	3,158.00	320.00
142	GOB. REG.APURIMAC - RED DE SALUD ABANCAY	HOSPITALIZACIÓN	MOBILIARIO DE HOSPITALIZACIÓN	3,045.00	165.00
143	GOB. REG.APURIMAC - RED DE SALUD ABANCAY	INSTRUMENTO DE MEDICIÓN	EQUIPO INSTRUMENTOS DE MEDICIÓN	3,211.00	859.00
144	GOB. REG.APURIMAC - RED DE SALUD ABANCAY	MAQUINARIA, VEHÍCULOS Y OTROS	EQUIPO OTRAS ESPECIALIDADES	174.00	29.00
145	GOB. REG.APURIMAC - RED DE SALUD ABANCAY	MAQUINARIA, VEHÍCULOS Y OTROS	MOBILIARIO PARA TALLERES Y METALMECÁNICA	80.00	7.00
146	GOB. REG.APURIMAC - RED DE SALUD ABANCAY	MAQUINARIA, VEHÍCULOS Y OTROS	MÁQUINA	15.00	0.00
147	GOB. REG.APURIMAC - RED DE SALUD ABANCAY	MAQUINARIA, VEHÍCULOS Y OTROS	VEHÍCULO	92.00	0.00
148	GOB. REG.APURIMAC - RED DE SALUD ABANCAY	OFICINA	CÓMPUTO	1,719.00	589.00
149	GOB. REG.APURIMAC - RED DE SALUD ABANCAY	OFICINA	EQUIPO DE OFICINA	310.00	45.00
150	GOB. REG.APURIMAC - RED DE SALUD ABANCAY	OFICINA	MOBILIARIO DE OFICINA	6,045.00	736.00
151	GOB. REG.APURIMAC - RED DE SALUD ABANCAY	RECREACIÓN Y DEPORTE	MOBILIARIO DE RECREACIÓN Y DEPORTE	2.00	0.00
152	GOB. REG.APURIMAC - RED DE SALUD ABANCAY	SEGURIDAD INDUSTRIAL	EQUIPO DE SEGURIDAD INDUSTRIAL	43.00	0.00
153	GOB. REG.APURIMAC - RED DE SALUD ABANCAY	TELECOMUNICACIONES	EQUIPO DE TELECOMUNICACIONES	479.00	68.00
154	UNIDAD DE GESTION EDUCATIVA LOCAL ANTABAMBA - UGEL ANTABAMBA	ALIMENTOS Y BEBIDAS PARA PERSONAS	BEBIDAS Y AFINES	200.00	200.00

155	UNIDAD DE GESTION EDUCATIVA LOCAL ANTABAMBA - UGEL ANTABAMBA	ALIMENTOS Y BEBIDAS PARA PERSONAS	RACIONES ALIMENTICIAS Y ALIMENTOS PROCESADOS	488.00	488.00
156	UNIDAD DE GESTION EDUCATIVA LOCAL ANTABAMBA - UGEL ANTABAMBA	ASEO Y LIMPIEZA	EQUIPO DE ASEO Y LIMPIEZAS	156,879.00	156,879.00
157	UNIDAD DE GESTION EDUCATIVA LOCAL ANTABAMBA - UGEL ANTABAMBA	COMBUSTIBLES, CARBURANTES, LUBRICANTES Y AFINES	COMBUSTIBLES Y CARBURANTES	520.00	520.00
158	UNIDAD DE GESTION EDUCATIVA LOCAL ANTABAMBA - UGEL ANTABAMBA	ENSEÑANZA : RPTOS. ACCESORIOS, MATERIALES DIDÁCTICOS Y ÚTILES	ENSEÑANZA: MATERIAL DIDÁCTICO Y ÚTILES	1,872.00	1,872.00
159	UNIDAD DE GESTION EDUCATIVA LOCAL ANTABAMBA - UGEL ANTABAMBA	OFICINA EQUIPO Y MAQUINARIAS : REPUESTOS, ACCESORIOS Y SUMINISTROS	RPTOS, ACCESORIOS Y SUMINISTROS PARA EQ, MAQ. Y MOB. DE OFICINA	19.00	19.00
160	UNIDAD DE GESTION EDUCATIVA LOCAL ANTABAMBA - UGEL ANTABAMBA	PAPELERÍA EN GENERAL Y ÚTILES, MATERIALES DE OFICINA	ADHESIVOS: CINTAS, INDICADORES, REFUERZOS	970.00	970.00
161	UNIDAD DE GESTION EDUCATIVA LOCAL ANTABAMBA - UGEL ANTABAMBA	PAPELERÍA EN GENERAL Y ÚTILES, MATERIALES DE OFICINA	ARCHIVADORES, PROTECTORES Y PORTADOCUMENTOS	4.00	4.00
162	UNIDAD DE GESTION EDUCATIVA LOCAL ANTABAMBA - UGEL ANTABAMBA	PAPELERÍA EN GENERAL Y ÚTILES, MATERIALES DE OFICINA	CARTONES Y CARTULINAS	200.00	200.00
163	UNIDAD DE GESTION EDUCATIVA LOCAL ANTABAMBA - UGEL ANTABAMBA	PAPELERÍA EN GENERAL Y ÚTILES, MATERIALES DE OFICINA	COPIADORAS: MATERIALES E INSUMOS	34.00	34.00
164	UNIDAD DE GESTION EDUCATIVA LOCAL ANTABAMBA - UGEL ANTABAMBA	PAPELERÍA EN GENERAL Y ÚTILES, MATERIALES DE OFICINA	IMPLEMENTOS PARA ESCRITORIO EN GENERAL	5,623.00	5,623.00
165	UNIDAD DE GESTION EDUCATIVA LOCAL ANTABAMBA - UGEL ANTABAMBA	PAPELERÍA EN GENERAL Y ÚTILES, MATERIALES DE OFICINA	SUJETADORES PARA PAPEL Y AFINES	2.00	2.00
166	UNIDAD DE GESTION EDUCATIVA LOCAL ANTABAMBA - UGEL ANTABAMBA	VESTUARIO, ZAPATERÍA Y ACCESORIOS, TALABARTERÍA Y MATERIALES TEXTILES	VESTUARIOS	28.00	28.00
167	DIRECCIÓN REGIONAL DE EDUCACIÓN APURÍMAC	OFICINA	MOBILIARIO DE OFICINA	479.00	479.00
168	GOB.REG. APURIMAC- SUB REGION CHINCHEROS	AGRÍCOLA Y PESQUERO	EQUIPO AGRÍCOLAS Y PESQUEROS	2.00	2.00



169	GOB.REG. APURIMAC- SUB REGION CHINCHEROS	AIRE ACONDICIONADO Y REFRIGERACIÓN	EQUIPO DE AIRE ACONDICIONADO Y REFRIGERACIÓN	2.00	2.00
170	GOB.REG. APURIMAC- SUB REGION CHINCHEROS	ASEO Y LIMPIEZA	EQUIPO DE ASEO Y LIMPIEZAS	1.00	0.00
171	GOB.REG. APURIMAC- SUB REGION CHINCHEROS	COCINA Y COMEDOR	EQUIPO DE COCINA Y COMEDOR	4.00	0.00
172	GOB.REG. APURIMAC- SUB REGION CHINCHEROS	ELECTRICIDAD Y ELECTRÓNICA	EQUIPO DE ELECTRICIDAD Y ELECTRÓNICA	39.00	10.00
173	GOB.REG. APURIMAC- SUB REGION CHINCHEROS	HOSPITALIZACIÓN	MOBILIARIO DE HOSPITALIZACIÓN	1.00	1.00
174	GOB.REG. APURIMAC- SUB REGION CHINCHEROS	INSTRUMENTO DE MEDICIÓN	EQUIPO INSTRUMENTOS DE MEDICIÓN	6.00	4.00
175	GOB.REG. APURIMAC- SUB REGION CHINCHEROS	MAQUINARIA, VEHÍCULOS Y OTROS	EQUIPO OTRAS ESPECIALIDADES	11.00	7.00
176	GOB.REG. APURIMAC- SUB REGION CHINCHEROS	MAQUINARIA, VEHÍCULOS Y OTROS	MAQUINARIA PESADA	3.00	0.00
177	GOB.REG. APURIMAC- SUB REGION CHINCHEROS	MAQUINARIA, VEHÍCULOS Y OTROS	MOBILIARIO PARA TALLERES Y METALMECÁNICA	2.00	0.00
178	GOB.REG. APURIMAC- SUB REGION CHINCHEROS	MAQUINARIA, VEHÍCULOS Y OTROS	MÁQUINA	37.00	37.00
179	GOB.REG. APURIMAC- SUB REGION CHINCHEROS	MAQUINARIA, VEHÍCULOS Y OTROS	VEHÍCULO	11.00	0.00
180	GOB.REG. APURIMAC- SUB REGION CHINCHEROS	OFICINA	CÓMPUTO	132.00	43.00
181	GOB.REG. APURIMAC- SUB REGION CHINCHEROS	OFICINA	EQUIPO DE OFICINA	43.00	16.00
182	GOB.REG. APURIMAC- SUB REGION CHINCHEROS	OFICINA	MOBILIARIO DE OFICINA	294.00	52.00
183	GOB.REG. APURIMAC- SUB REGION CHINCHEROS	TELECOMUNICACIONES	EQUIPO DE TELECOMUNICACIONES	45.00	3.00
184	DIRECCION DE SALUD VIRGEN DE COCHARCAS - CHINCHEROS	AIRE ACONDICIONADO Y REFRIGERACIÓN : REPUESTOS Y ACCESORIOS	EQUIPOS DE REFRIGERACIÓN Y AIRE ACONDIC : REPUESTOS Y ACCESORIOS	390.00	0.00
185	DIRECCION DE SALUD VIRGEN DE COCHARCAS - CHINCHEROS	ASEO, LIMPIEZA Y TOCADOR : REPUESTOS, ACCESORIOS, ÚTILES Y MATERIALES	ASEO Y LIMPIEZA: REPUESTOS Y ACCESORIOS	20.00	0.00
186	DIRECCION DE SALUD VIRGEN DE COCHARCAS - CHINCHEROS	COCINA Y COMEDOR	EQUIPO DE COCINA Y COMEDOR	97.00	0.00

187	DIRECCION DE SALUD VIRGEN DE COCHARCAS - CHINCHEROS	ELECTRICIDAD Y ELECTRÓNICA	EQUIPO DE ELECTRICIDAD Y ELECTRÓNICA	41.00	0.00
188	DIRECCION DE SALUD VIRGEN DE COCHARCAS - CHINCHEROS	ELECTRÓNICA : MATERIALES	HERRAMIENTAS DE ELECTRÓNICA	765.00	0.00
189	DIRECCION DE SALUD VIRGEN DE COCHARCAS - CHINCHEROS	HOSPITALIZACIÓN	EQUIPO DE HOSPITALIZACIÓN	3,856.00	16.00
190	DIRECCION DE SALUD VIRGEN DE COCHARCAS - CHINCHEROS	INSTRUMENTO DE MEDICIÓN	EQUIPO INSTRUMENTOS DE MEDICIÓN	1,803.00	0.00
191	DIRECCION DE SALUD VIRGEN DE COCHARCAS - CHINCHEROS	OFICINA	CÓMPUTO	3,518.00	0.00
192	DIRECCION DE SALUD VIRGEN DE COCHARCAS - CHINCHEROS	SEGURIDAD: REPUESTOS, ACCESORIOS Y PROTECTORES	REPUESTOS Y ACCESORIOS PARA SEÑALIZADORES DE SEGURIDAD	9.00	0.00
193	DIRECCION DE SALUD VIRGEN DE COCHARCAS - CHINCHEROS	TELECOMUNICACIONES	EQUIPO DE TELECOMUNICACIONES	215.00	0.00
194	UNIDAD DE GESTION EDUCATIVA LOCAL ABANCAY - UGEL ABANCAY	MAQUINARIA, VEHÍCULOS Y OTROS	VEHÍCULO	1.00	1.00
195	HOSPITAL SUB REGIONAL DE ANDAHUAYLAS	BIENES DE ACTIVO FIJO NO CATALOGADOS POR SBN	BIENES INMUEBLES	7,174.00	7,174.00
196	UNIDAD DE GESTION EDUCATIVA LOCAL HUANCARAMA - UGEL HUANCARAMA	TELECOMUNICACIONES	EQUIPO DE TELECOMUNICACIONES	1.00	1.00
197	HOSPITAL GUILLERMO DÍAZ DE LA VEGA ABANCAY	HOSPITALIZACIÓN	EQUIPO DE HOSPITALIZACIÓN	4,593.00	0.00
198	HOSPITAL GUILLERMO DÍAZ DE LA VEGA ABANCAY	HOSPITALIZACIÓN	MOBILIARIO DE HOSPITALIZACIÓN	2,689.00	0.00
199	GOBIERNO REGIONAL APURÍMAC	BIENES DE ACTIVO FIJO NO CATALOGADOS POR SBN	BIENES INMUEBLES	498.00	498.00

Ver Anexo 7.4 Muebles (Adjunto en PDF)

Ver Anexo 7.5 Vehículos/Maquinarias (Adjunto en PDF)

**LEYENDA GRUPO**

A: Nombre de Ejecutora Presupuestal  
B: 04 Agrícola y Pesquero  
11 Aire Acondicionado Y Refrigeración  
18 Animales  
25 Aseo Y Limpieza  
32 Cocina Y Comedor  
C: 04 Aeronave  
08 Cómputo  
22 Equipo  
29 Ferrocarril  
36 Maquinaria Pesada  
D: Cantidad Total por Grupo  
E: Cantidad Total por grupo adquiridos por la gestión

39 Cultura Y Arte  
46 Electricidad Y Electrónica  
53 Hospitalización  
60 Instrumento De Medición  
50 Máquina  
64 Mobiliario  
71 Nave o Artefacto Naval  
78 Producción Y Seguridad  
82 Vehículo

67 Maquinaria Vehículos Y Otros  
74 Oficina  
81 Recreación Y Deporte  
88 Seguridad Industrial  
95 Telecomunicaciones

7.6. Aplicativos informáticos de la entidad.

N°	Unidad Ejecutora Presupuestal	Cantidad Total de Aplicativos Informáticos	Cantidad Desarrollados o Adquiridos en la Gestión
1	UNIDAD DE GESTION EDUCATIVA LOCAL CHINCHEROS - UGEL CHINCHEROS	0.00	0.00
2	GERENCIA SUB-REGIONAL CHANKA	2.00	2.00
3	DIRECCION SUBREGIONAL AGRARIA DE ANDAHUAYLAS	0.00	0.00
4	UNIDAD DE GESTIÓN EDUCATIVA LOCAL COTABAMBAS - UGEL COTABAMBAS	1.00	0.00
5	UNIDAD DE GESTION EDUCATIVA LOCAL GRAU - UGEL GRAU	2.00	2.00
6	UNIDAD DE GESTION EDUCATIVA LOCAL AYMARAES - UGEL AYMARAES	3.00	0.00
7	DIRECCION REGIONAL AGRARIA DE APURIMAC	0.00	0.00
8	DIRECCIÓN REGIONAL DE TRANSPORTES Y COMUNICACIONES APURÍMAC	2.00	0.00
9	DIRECCIÓN REGIONAL DE SALUD APURÍMAC II - ANDAHUAYLAS	0.00	0.00
10	DIRECCION SUB REGIONAL DE TRANSPORTES Y COMUNICACIONES CHANKA - ANDAHUAYLAS	0.00	0.00
11	DIRECCIÓN REGIONAL DE SALUD APURÍMAC I	2.00	2.00
12	GOBIERNO REGIONAL DE APURIMAC - UNIDAD EJECUTORA GERENCIA SUB REGIONAL DE COTABAMBAS	0.00	0.00
13	PRO DESARROLLO APURIMAC	2.00	2.00
14	GOB. REG.APURIMAC - RED DE SALUD ANTABAMBA	0.00	0.00
15	GOB. REG.APURIMAC - RED DE SALUD GRAU	13.00	13.00
16	GOB. REG.APURIMAC - RED DE SALUD AYMARAES	0.00	0.00
17	GOB. REG.APURIMAC - RED DE SALUD COTABAMBAS	0.00	0.00
18	GOB. REG.APURIMAC - RED DE SALUD ABANCAY	0.00	0.00
19	DIRECCIÓN REGIONAL DE EDUCACIÓN APURÍMAC	1.00	1.00
20	GOB.REG. APURIMAC- SUB REGION CHINCHEROS	2.00	2.00
21	DIRECCION DE SALUD VIRGEN DE COCHARCAS - CHINCHEROS	2.00	2.00
22	UNIDAD DE GESTION EDUCATIVA LOCAL ABANCAY - UGEL ABANCAY	0.00	0.00
23	HOSPITAL SUB REGIONAL DE ANDAHUAYLAS	19.00	19.00

24	UNIDAD DE GESTION EDUCATIVA LOCAL HUANCARAMA - UGEL HUANCARAMA	0.00	0.00
25	HOSPITAL GUILLERMO DÍAZ DE LA VEGA ABANCAY	2.00	0.00
26	GOBIERNO REGIONAL APURÍMAC	3.00	3.00

Ver Anexo 7.6 (Adjunto en PDF)

### 7.7. Licencias de software.

N°	Unidad Ejecutora Presupuestal	Tipos de Licencia de Software	Cantidad Total	Cantidad adquirida en la Gestión
	A	B	C	D
1	UNIDAD DE GESTION EDUCATIVA LOCAL CHINCHEROS - UGEL CHINCHEROS	0	0.00	0.00
2	GERENCIA SUB-REGIONAL CHANKA	LICENCIA COMPLETA	2.00	2.00
3	DIRECCION SUBREGIONAL AGRARIA DE ANDAHUAYLAS	0	0.00	0.00
4	UNIDAD DE GESTIÓN EDUCATIVA LOCAL COTABAMBAS - UGEL COTABAMBAS	0	0.00	0.00
5	UNIDAD DE GESTION EDUCATIVA LOCAL AYMARAES - UGEL AYMARAES	0	0.00	0.00
6	DIRECCION REGIONAL AGRARIA DE APURIMAC	0	0.00	0.00
7	DIRECCIÓN REGIONAL DE SALUD APURÍMAC II - ANDAHUAYLAS	NO ADQUIRIDA	0.00	0.00
8	DIRECCION SUB REGIONAL DE TRANSPORTES Y COMUNICACIONES CHANKA - ANDAHUAYLAS	NINGUNO	0.00	0.00
9	DIRECCIÓN REGIONAL DE SALUD APURÍMAC I	0	0.00	0.00
10	GOBIERNO REGIONAL DE APURIMAC - UNIDAD EJECUTORA GERENCIA SUB REGIONAL DE COTABAMBAS	NO	0.00	0.00
11	PRO DESARROLLO APURIMAC	ANTIVIRUS	1.00	1.00
12	PRO DESARROLLO APURIMAC	MELISSA	1.00	1.00
13	GOB. REG.APURIMAC - RED DE SALUD ANTABAMBA	0	0.00	0.00
14	GOB. REG.APURIMAC - RED DE SALUD GRAU	0	0.00	0.00
15	GOB. REG.APURIMAC - RED DE SALUD AYMARAES	ESET ENDPOINT ANTIVIRUS	1.00	1.00
16	GOB. REG.APURIMAC - RED DE SALUD COTABAMBAS	0	0.00	0.00
17	GOB. REG.APURIMAC - RED DE SALUD ABANCAY	NINGUNO	0.00	0.00
18	DIRECCIÓN REGIONAL DE EDUCACIÓN APURÍMAC	0	0.00	0.00
19	GOB.REG. APURIMAC- SUB REGION CHINCHEROS	TEMPORAL	2.00	2.00
20	DIRECCION DE SALUD VIRGEN DE COCHARCAS - CHINCHEROS	ESET NOD32 ANTIVIRUS	1.00	1.00
21	UNIDAD DE GESTION EDUCATIVA LOCAL ABANCAY - UGEL ABANCAY	0	0.00	0.00
22	HOSPITAL SUB REGIONAL DE ANDAHUAYLAS	SISTEMA E-QHALI	1.00	1.00

23	HOSPITAL SUB REGIONAL DE ANDAHUAYLAS	SISTEMA AYAC-SETI	1.00	1.00
24	HOSPITAL SUB REGIONAL DE ANDAHUAYLAS	SISTEMA CNV	1.00	1.00
25	HOSPITAL SUB REGIONAL DE ANDAHUAYLAS	SISTEMA DE CITAS	1.00	1.00
26	HOSPITAL SUB REGIONAL DE ANDAHUAYLAS	SISTEMA HISMINSA	1.00	1.00
27	HOSPITAL SUB REGIONAL DE ANDAHUAYLAS	SISTEMA INFORUS	1.00	1.00
28	HOSPITAL SUB REGIONAL DE ANDAHUAYLAS	SISTEMA INTEGRADO DE GESTION HOSPITALARIA - SIGALENPLUS	1.00	1.00
29	HOSPITAL SUB REGIONAL DE ANDAHUAYLAS	SISTEMA PARA DESARCHIVAMIENTO DE HCL	1.00	1.00
30	HOSPITAL SUB REGIONAL DE ANDAHUAYLAS	SISTEMA REFCON	1.00	1.00
31	HOSPITAL SUB REGIONAL DE ANDAHUAYLAS	SISTEMA RENOXI	1.00	1.00
32	HOSPITAL SUB REGIONAL DE ANDAHUAYLAS	SISTEMA REPORTES DE PPR HIS	1.00	1.00
33	HOSPITAL SUB REGIONAL DE ANDAHUAYLAS	SISTEMA SALA	1.00	1.00
34	HOSPITAL SUB REGIONAL DE ANDAHUAYLAS	SISTEMA SEEM	1.00	1.00
35	HOSPITAL SUB REGIONAL DE ANDAHUAYLAS	SISTEMA SETI-IPRESS	1.00	1.00
36	HOSPITAL SUB REGIONAL DE ANDAHUAYLAS	SISTEMA SIAF	1.00	1.00
37	HOSPITAL SUB REGIONAL DE ANDAHUAYLAS	SISTEMA SIASIS	1.00	1.00
38	HOSPITAL SUB REGIONAL DE ANDAHUAYLAS	SISTEMA SIGA	1.00	1.00
39	HOSPITAL SUB REGIONAL DE ANDAHUAYLAS	SISTEMA SINADF	1.00	1.00
40	HOSPITAL SUB REGIONAL DE ANDAHUAYLAS	SISTEMAS DE COVID-19	1.00	1.00
41	UNIDAD DE GESTION EDUCATIVA LOCAL HUANCARAMA - UGEL HUANCARAMA	0	0.00	0.00
42	HOSPITAL GUILLERMO DÍAZ DE LA VEGA ABANCAY	36	36.00	36.00
43	GOBIERNO REGIONAL APURÍMAC	MELISSA	1.00	1.00

**Leyenda**

- A Nombre de Ejecutora Presupuestal  
B Descripción de La Licencia De Software  
C Cantidad Total por Tipo De Licencias  
D Cantidad Total adquirida en la Gestión

**7.8. Programación Multianual de Bienes, Servicios y Obras.**

N°	Unidad ejecutora	Verificación de Cumplimiento Legal	SI/NO	Rendición de Cuentas / Motivos de la no presentación o no realización
1	GOBIERNO REGIONAL APURÍMAC	¿Ha cumplido a la fecha con efectuar la Fase de la Programación Multianual de bienes, Servicios y Obras: Fase de Identificación, en el SIGA-MEF?(1)	SI	

2	HOSPITAL GUILLERMO DÍAZ DE LA VEGA ABANCAY	¿Ha cumplido a la fecha con efectuar la Fase de la Programación Multianual de bienes, Servicios y Obras: Fase de Identificación, en el SIGA-MEF?(1)	SI	
3	UNIDAD DE GESTION EDUCATIVA LOCAL HUANCARAMA - UGEL HUANCARAMA	¿Ha cumplido a la fecha con efectuar la Fase de la Programación Multianual de bienes, Servicios y Obras: Fase de Identificación, en el SIGA-MEF?(1)	SI	
4	HOSPITAL SUB REGIONAL DE ANDAHUAYLAS	¿Ha cumplido a la fecha con efectuar la Fase de la Programación Multianual de bienes, Servicios y Obras: Fase de Identificación, en el SIGA-MEF?(1)	SI	
5	UNIDAD DE GESTION EDUCATIVA LOCAL ABANCAY - UGEL ABANCAY	¿Ha cumplido a la fecha con efectuar la Fase de la Programación Multianual de bienes, Servicios y Obras: Fase de Identificación, en el SIGA-MEF?(1)	SI	
6	DIRECCION DE SALUD VIRGEN DE COCHARCAS - CHINCHEROS	¿Ha cumplido a la fecha con efectuar la Fase de la Programación Multianual de bienes, Servicios y Obras: Fase de Identificación, en el SIGA-MEF?(1)	SI	
7	GOB.REG. APURIMAC-SUB REGION CHINCHEROS	¿Ha cumplido a la fecha con efectuar la Fase de la Programación Multianual de bienes, Servicios y Obras: Fase de Identificación, en el SIGA-MEF?(1)	SI	
8	DIRECCIÓN REGIONAL DE EDUCACIÓN APURÍMAC	¿Ha cumplido a la fecha con efectuar la Fase de la Programación Multianual de bienes, Servicios y Obras: Fase de Identificación, en el SIGA-MEF?(1)	SI	
9	UNIDAD DE GESTION EDUCATIVA LOCAL ANTABAMBA - UGEL ANTABAMBA	¿Ha cumplido a la fecha con efectuar la Fase de la Programación Multianual de bienes, Servicios y Obras: Fase de Identificación, en el SIGA-MEF?(1)	SI	
10	GOB. REG.APURIMAC - RED DE SALUD ABANCAY	¿Ha cumplido a la fecha con efectuar la Fase de la Programación Multianual de bienes, Servicios y Obras: Fase de Identificación, en el SIGA-MEF?(1)	SI	
11	GOB. REG.APURIMAC - RED DE SALUD COTABAMBAS	¿Ha cumplido a la fecha con efectuar la Fase de la Programación Multianual de bienes, Servicios y Obras: Fase de Identificación, en el SIGA-MEF?(1)	SI	
12	GOB. REG.APURIMAC - RED DE SALUD AYMARAES	¿Ha cumplido a la fecha con efectuar la Fase de la Programación Multianual de bienes, Servicios y Obras: Fase de Identificación, en el SIGA-MEF?(1)	SI	
13	GOB. REG.APURIMAC - RED DE SALUD GRAU	¿Ha cumplido a la fecha con efectuar la Fase de la Programación Multianual de bienes, Servicios y Obras: Fase de Identificación, en el SIGA-MEF?(1)	SI	
14	GOB. REG.APURIMAC - RED DE SALUD ANTABAMBA	¿Ha cumplido a la fecha con efectuar la Fase de la Programación Multianual de bienes, Servicios y Obras: Fase de Identificación, en el SIGA-MEF?(1)	SI	

15	PRO DESARROLLO APURIMAC	¿Ha cumplido a la fecha con efectuar la Fase de la Programación Multianual de bienes, Servicios y Obras: Fase de Identificación, en el SIGA-MEF?(1)	SI	
16	GOBIERNO REGIONAL DE APURIMAC - UNIDAD EJECUTORA GERENCIA SUB REGIONAL DE COTABAMBAS	¿Ha cumplido a la fecha con efectuar la Fase de la Programación Multianual de bienes, Servicios y Obras: Fase de Identificación, en el SIGA-MEF?(1)	NO	
17	DIRECCIÓN REGIONAL DE SALUD APURÍMAC I	¿Ha cumplido a la fecha con efectuar la Fase de la Programación Multianual de bienes, Servicios y Obras: Fase de Identificación, en el SIGA-MEF?(1)	SI	
18	DIRECCION SUB REGIONAL DE TRANSPORTES Y COMUNICACIONES CHANKA - ANDAHUAYLAS	¿Ha cumplido a la fecha con efectuar la Fase de la Programación Multianual de bienes, Servicios y Obras: Fase de Identificación, en el SIGA-MEF?(1)	SI	
19	DIRECCIÓN REGIONAL DE SALUD APURÍMAC II - ANDAHUAYLAS	¿Ha cumplido a la fecha con efectuar la Fase de la Programación Multianual de bienes, Servicios y Obras: Fase de Identificación, en el SIGA-MEF?(1)	SI	
20	DIRECCIÓN REGIONAL DE TRANSPORTES Y COMUNICACIONES APURÍMAC	¿Ha cumplido a la fecha con efectuar la Fase de la Programación Multianual de bienes, Servicios y Obras: Fase de Identificación, en el SIGA-MEF?(1)	NO	LA ENTIDAD NO HA INICIADO CON LA PMBSO
21	DIRECCION REGIONAL AGRARIA DE APURIMAC	¿Ha cumplido a la fecha con efectuar la Fase de la Programación Multianual de bienes, Servicios y Obras: Fase de Identificación, en el SIGA-MEF?(1)	SI	
22	UNIDAD DE GESTIÓN EDUCATIVA LOCAL ANDAHUAYLAS - UGEL ANDAHUAYLAS	¿Ha cumplido a la fecha con efectuar la Fase de la Programación Multianual de bienes, Servicios y Obras: Fase de Identificación, en el SIGA-MEF?(1)	SI	
23	UNIDAD DE GESTION EDUCATIVA LOCAL AYMARAES - UGEL AYMARAES	¿Ha cumplido a la fecha con efectuar la Fase de la Programación Multianual de bienes, Servicios y Obras: Fase de Identificación, en el SIGA-MEF?(1)	SI	
24	UNIDAD DE GESTION EDUCATIVA LOCAL GRAU - UGEL GRAU	¿Ha cumplido a la fecha con efectuar la Fase de la Programación Multianual de bienes, Servicios y Obras: Fase de Identificación, en el SIGA-MEF?(1)	NO	DESCONOCIMIENTO
25	UNIDAD DE GESTIÓN EDUCATIVA LOCAL COTABAMBAS - UGEL COTABAMBAS	¿Ha cumplido a la fecha con efectuar la Fase de la Programación Multianual de bienes, Servicios y Obras: Fase de Identificación, en el SIGA-MEF?(1)	SI	

26	DIRECCIÓN SUBREGIONAL AGRARIA DE ANDAHUAYLAS	¿Ha cumplido a la fecha con efectuar la Fase de la Programación Multianual de bienes, Servicios y Obras: Fase de Identificación, en el SIGA-MEF?(1)	NO	DEBIDO A LA RESIENTE IMPLEMENTACION DEL SIGA
27	GERENCIA SUB-REGIONAL CHANKA	¿Ha cumplido a la fecha con efectuar la Fase de la Programación Multianual de bienes, Servicios y Obras: Fase de Identificación, en el SIGA-MEF?(1)	SI	
28	UNIDAD DE GESTION EDUCATIVA LOCAL CHINCHEROS - UGEL CHINCHEROS	¿Ha cumplido a la fecha con efectuar la Fase de la Programación Multianual de bienes, Servicios y Obras: Fase de Identificación, en el SIGA-MEF?(1)	SI	
29	GOBIERNO REGIONAL APURÍMAC	¿Ha cumplido a la fecha con efectuar la Fase de la Programación Multianual de bienes, Servicios y Obras: Fase de Clasificación y Priorización, en el SIGA-MEF?(2)	SI	
30	HOSPITAL GUILLERMO DÍAZ DE LA VEGA ABANCAY	¿Ha cumplido a la fecha con efectuar la Fase de la Programación Multianual de bienes, Servicios y Obras: Fase de Clasificación y Priorización, en el SIGA-MEF?(2)	SI	
31	UNIDAD DE GESTION EDUCATIVA LOCAL HUANCARAMA - UGEL HUANCARAMA	¿Ha cumplido a la fecha con efectuar la Fase de la Programación Multianual de bienes, Servicios y Obras: Fase de Clasificación y Priorización, en el SIGA-MEF?(2)	NO	NO SE CUENTA CON PERSONAL CAPACITADO EN EL MATERIA
32	HOSPITAL SUB REGIONAL DE ANDAHUAYLAS	¿Ha cumplido a la fecha con efectuar la Fase de la Programación Multianual de bienes, Servicios y Obras: Fase de Clasificación y Priorización, en el SIGA-MEF?(2)	NO	SIENDO UN HOSPITAL REFERNCIAL Y TENIENDO CASOS DE COVID Y EMBALSE DE PACIENTES ACONSECUENCIA DE NO HABER ATENDIO DURANTE DOS AÑOS LAS AREAS USUARIAS NO HAN PODIDO PRIORIZAR
33	UNIDAD DE GESTION EDUCATIVA LOCAL ABANCAY - UGEL ABANCAY	¿Ha cumplido a la fecha con efectuar la Fase de la Programación Multianual de bienes, Servicios y Obras: Fase de Clasificación y Priorización, en el SIGA-MEF?(2)	NO	FALTA DE CAPACITACION
34	DIRECCION DE SALUD VIRGEN DE COCHARCAS - CHINCHEROS	¿Ha cumplido a la fecha con efectuar la Fase de la Programación Multianual de bienes, Servicios y Obras: Fase de Clasificación y Priorización, en el SIGA-MEF?(2)	SI	
35	GOB.REG. APURIMAC- SUB REGION CHINCHEROS	¿Ha cumplido a la fecha con efectuar la Fase de la Programación Multianual de bienes, Servicios y Obras: Fase de Clasificación y Priorización, en el SIGA-MEF?(2)	SI	
36	DIRECCIÓN REGIONAL DE EDUCACIÓN APURÍMAC	¿Ha cumplido a la fecha con efectuar la Fase de la Programación Multianual de bienes, Servicios y Obras: Fase de Clasificación y Priorización, en el SIGA-MEF?(2)	SI	
37	UNIDAD DE GESTION EDUCATIVA LOCAL ANTABAMBA - UGEL ANTABAMBA	¿Ha cumplido a la fecha con efectuar la Fase de la Programación Multianual de bienes, Servicios y Obras: Fase de Clasificación y Priorización, en el SIGA-MEF?(2)	NO	ESTA EN PROCESO



38	GOB. REG. APURIMAC - RED DE SALUD ABANCAY	¿Ha cumplido a la fecha con efectuar la Fase de la Programación Multianual de bienes, Servicios y Obras: Fase de Clasificación y Priorización, en el SIGA-MEF?(2)	SI	
39	GOB. REG. APURIMAC - RED DE SALUD COTABAMBAS	¿Ha cumplido a la fecha con efectuar la Fase de la Programación Multianual de bienes, Servicios y Obras: Fase de Clasificación y Priorización, en el SIGA-MEF?(2)	SI	
40	GOB. REG. APURIMAC - RED DE SALUD AYMARAES	¿Ha cumplido a la fecha con efectuar la Fase de la Programación Multianual de bienes, Servicios y Obras: Fase de Clasificación y Priorización, en el SIGA-MEF?(2)	SI	
41	GOB. REG. APURIMAC - RED DE SALUD GRAU	¿Ha cumplido a la fecha con efectuar la Fase de la Programación Multianual de bienes, Servicios y Obras: Fase de Clasificación y Priorización, en el SIGA-MEF?(2)	SI	
42	GOB. REG. APURIMAC - RED DE SALUD ANTABAMBA	¿Ha cumplido a la fecha con efectuar la Fase de la Programación Multianual de bienes, Servicios y Obras: Fase de Clasificación y Priorización, en el SIGA-MEF?(2)	SI	
43	PRO DESARROLLO APURIMAC	¿Ha cumplido a la fecha con efectuar la Fase de la Programación Multianual de bienes, Servicios y Obras: Fase de Clasificación y Priorización, en el SIGA-MEF?(2)	NO	ESTA EN PROCESO DE REGISTRO DE DATOS Y TECHOS PRESUPUESTALES
44	GOBIERNO REGIONAL DE APURIMAC - UNIDAD EJECUTORA GERENCIA SUB REGIONAL DE COTABAMBAS	¿Ha cumplido a la fecha con efectuar la Fase de la Programación Multianual de bienes, Servicios y Obras: Fase de Clasificación y Priorización, en el SIGA-MEF?(2)	NO	
45	DIRECCIÓN REGIONAL DE SALUD APURÍMAC I	¿Ha cumplido a la fecha con efectuar la Fase de la Programación Multianual de bienes, Servicios y Obras: Fase de Clasificación y Priorización, en el SIGA-MEF?(2)	SI	
46	DIRECCION SUB REGIONAL DE TRANSPORTES Y COMUNICACIONES CHANKA - ANDAHUAYLAS	¿Ha cumplido a la fecha con efectuar la Fase de la Programación Multianual de bienes, Servicios y Obras: Fase de Clasificación y Priorización, en el SIGA-MEF?(2)	SI	
47	DIRECCIÓN REGIONAL DE SALUD APURÍMAC II - ANDAHUAYLAS	¿Ha cumplido a la fecha con efectuar la Fase de la Programación Multianual de bienes, Servicios y Obras: Fase de Clasificación y Priorización, en el SIGA-MEF?(2)	SI	
48	DIRECCIÓN REGIONAL DE TRANSPORTES Y COMUNICACIONES APURÍMAC	¿Ha cumplido a la fecha con efectuar la Fase de la Programación Multianual de bienes, Servicios y Obras: Fase de Clasificación y Priorización, en el SIGA-MEF?(2)	NO	LA ENTIDAD NO HA INICIADO CON LA PMBSO
49	DIRECCION REGIONAL AGRARIA DE APURIMAC	¿Ha cumplido a la fecha con efectuar la Fase de la Programación Multianual de bienes, Servicios y Obras: Fase de Clasificación y Priorización, en el SIGA-MEF?(2)	SI	

50	UNIDAD DE GESTIÓN EDUCATIVA LOCAL ANDAHUAYLAS - UGEL ANDAHUAYLAS	¿Ha cumplido a la fecha con efectuar la Fase de la Programación Multianual de bienes, Servicios y Obras: Fase de Clasificación y Priorización, en el SIGA-MEF?(2)	SI	
51	UNIDAD DE GESTION EDUCATIVA LOCAL AYMARAES - UGEL AYMARAES	¿Ha cumplido a la fecha con efectuar la Fase de la Programación Multianual de bienes, Servicios y Obras: Fase de Clasificación y Priorización, en el SIGA-MEF?(2)	SI	
52	UNIDAD DE GESTION EDUCATIVA LOCAL GRAU - UGEL GRAU	¿Ha cumplido a la fecha con efectuar la Fase de la Programación Multianual de bienes, Servicios y Obras: Fase de Clasificación y Priorización, en el SIGA-MEF?(2)	NO	DESCONOCIMIENTO
53	UNIDAD DE GESTIÓN EDUCATIVA LOCAL COTABAMBAS - UGEL COTABAMBAS	¿Ha cumplido a la fecha con efectuar la Fase de la Programación Multianual de bienes, Servicios y Obras: Fase de Clasificación y Priorización, en el SIGA-MEF?(2)	SI	
54	DIRECCION SUBREGIONAL AGRARIA DE ANDAHUAYLAS	¿Ha cumplido a la fecha con efectuar la Fase de la Programación Multianual de bienes, Servicios y Obras: Fase de Clasificación y Priorización, en el SIGA-MEF?(2)	NO	DEBIDO A LA RESIENTE IMPLEMENTACION DEL SIGA
55	GERENCIA SUB-REGIONAL CHANKA	¿Ha cumplido a la fecha con efectuar la Fase de la Programación Multianual de bienes, Servicios y Obras: Fase de Clasificación y Priorización, en el SIGA-MEF?(2)	SI	
56	UNIDAD DE GESTION EDUCATIVA LOCAL CHINCHEROS - UGEL CHINCHEROS	¿Ha cumplido a la fecha con efectuar la Fase de la Programación Multianual de bienes, Servicios y Obras: Fase de Clasificación y Priorización, en el SIGA-MEF?(2)	SI	
57	GOBIERNO REGIONAL APURÍMAC	¿Ha cumplido a la fecha con efectuar la Fase de la Programación Multianual de bienes, Servicios y Obras: Fase de Consolidación y Aprobación? (3)	SI	
58	HOSPITAL GUILLERMO DÍAZ DE LA VEGA ABANCAY	¿Ha cumplido a la fecha con efectuar la Fase de la Programación Multianual de bienes, Servicios y Obras: Fase de Consolidación y Aprobación? (3)	SI	
59	UNIDAD DE GESTION EDUCATIVA LOCAL HUANCARAMA - UGEL HUANCARAMA	¿Ha cumplido a la fecha con efectuar la Fase de la Programación Multianual de bienes, Servicios y Obras: Fase de Consolidación y Aprobación? (3)	NO	NO SE CUENTA CON PERSONAL CAPACITADO EN EL MATERIA
60	HOSPITAL SUB REGIONAL DE ANDAHUAYLAS	¿Ha cumplido a la fecha con efectuar la Fase de la Programación Multianual de bienes, Servicios y Obras: Fase de Consolidación y Aprobación? (3)	NO	ESO SE REALIZA EN DICIEMBRE UNA VEZ APROBADO EL PRESUPUESTO DEL 2023 EN EL CONGRESO DE LA REPUBLICA
61	UNIDAD DE GESTION EDUCATIVA LOCAL ABANCAY - UGEL ABANCAY	¿Ha cumplido a la fecha con efectuar la Fase de la Programación Multianual de bienes, Servicios y Obras: Fase de Consolidación y Aprobación? (3)	NO	FALTA DE CAPACITACION DE LA SEGUNDA FASE

62	DIRECCION DE SALUD VIRGEN DE COCHARCAS - CHINCHEROS	¿Ha cumplido a la fecha con efectuar la Fase de la Programacion Multianual de bienes, Servicios y Obras: Fase de Consolidacion y Aprobacion? (3)	SI	
63	GOB.REG. APURIMAC-SUB REGION CHINCHEROS	¿Ha cumplido a la fecha con efectuar la Fase de la Programacion Multianual de bienes, Servicios y Obras: Fase de Consolidacion y Aprobacion? (3)	SI	
64	DIRECCIÓN REGIONAL DE EDUCACIÓN APURIMAC	¿Ha cumplido a la fecha con efectuar la Fase de la Programacion Multianual de bienes, Servicios y Obras: Fase de Consolidacion y Aprobacion? (3)	SI	
65	UNIDAD DE GESTION EDUCATIVA LOCAL ANTABAMBA - UGEL ANTABAMBA	¿Ha cumplido a la fecha con efectuar la Fase de la Programacion Multianual de bienes, Servicios y Obras: Fase de Consolidacion y Aprobacion? (3)	NO	ESTA EN PROCESO
66	GOB. REG.APURIMAC - RED DE SALUD ABANCAY	¿Ha cumplido a la fecha con efectuar la Fase de la Programacion Multianual de bienes, Servicios y Obras: Fase de Consolidacion y Aprobacion? (3)	SI	
67	GOB. REG.APURIMAC - RED DE SALUD COTABAMBAS	¿Ha cumplido a la fecha con efectuar la Fase de la Programacion Multianual de bienes, Servicios y Obras: Fase de Consolidacion y Aprobacion? (3)	SI	
68	GOB. REG.APURIMAC - RED DE SALUD AYMARAES	¿Ha cumplido a la fecha con efectuar la Fase de la Programacion Multianual de bienes, Servicios y Obras: Fase de Consolidacion y Aprobacion? (3)	SI	
69	GOB. REG.APURIMAC - RED DE SALUD GRAU	¿Ha cumplido a la fecha con efectuar la Fase de la Programacion Multianual de bienes, Servicios y Obras: Fase de Consolidacion y Aprobacion? (3)	NO	
70	GOB. REG.APURIMAC - RED DE SALUD ANTABAMBA	¿Ha cumplido a la fecha con efectuar la Fase de la Programacion Multianual de bienes, Servicios y Obras: Fase de Consolidacion y Aprobacion? (3)	SI	
71	PRO DESARROLLO APURIMAC	¿Ha cumplido a la fecha con efectuar la Fase de la Programacion Multianual de bienes, Servicios y Obras: Fase de Consolidacion y Aprobacion? (3)	NO	
72	GOBIERNO REGIONAL DE APURIMAC - UNIDAD EJECUTORA GERENCIA SUB REGIONAL DE COTABAMBAS	¿Ha cumplido a la fecha con efectuar la Fase de la Programacion Multianual de bienes, Servicios y Obras: Fase de Consolidacion y Aprobacion? (3)	NO	
73	DIRECCIÓN REGIONAL DE SALUD APURÍMAC I	¿Ha cumplido a la fecha con efectuar la Fase de la Programacion Multianual de bienes, Servicios y Obras: Fase de Consolidacion y Aprobacion? (3)	SI	

74	DIRECCIÓN SUB REGIONAL DE TRANSPORTES Y COMUNICACIONES CHANKA - ANDAHUAYLAS	¿Ha cumplido a la fecha con efectuar la Fase de la Programación Multianual de bienes, Servicios y Obras: Fase de Consolidación y Aprobación? (3)	SI	
75	DIRECCIÓN REGIONAL DE SALUD APURÍMAC II - ANDAHUAYLAS	¿Ha cumplido a la fecha con efectuar la Fase de la Programación Multianual de bienes, Servicios y Obras: Fase de Consolidación y Aprobación? (3)	SI	
76	DIRECCIÓN REGIONAL DE TRANSPORTES Y COMUNICACIONES APURÍMAC	¿Ha cumplido a la fecha con efectuar la Fase de la Programación Multianual de bienes, Servicios y Obras: Fase de Consolidación y Aprobación? (3)	NO	LA ENTIDAD NO HA INICIADO CON LA PMBSO
77	DIRECCION REGIONAL AGRARIA DE APURIMAC	¿Ha cumplido a la fecha con efectuar la Fase de la Programación Multianual de bienes, Servicios y Obras: Fase de Consolidación y Aprobación? (3)	SI	
78	UNIDAD DE GESTIÓN EDUCATIVA LOCAL ANDAHUAYLAS - UGEL ANDAHUAYLAS	¿Ha cumplido a la fecha con efectuar la Fase de la Programación Multianual de bienes, Servicios y Obras: Fase de Consolidación y Aprobación? (3)	SI	
79	UNIDAD DE GESTION EDUCATIVA LOCAL AYMARAES - UGEL AYMARAES	¿Ha cumplido a la fecha con efectuar la Fase de la Programación Multianual de bienes, Servicios y Obras: Fase de Consolidación y Aprobación? (3)	SI	
80	UNIDAD DE GESTION EDUCATIVA LOCAL GRAU - UGEL GRAU	¿Ha cumplido a la fecha con efectuar la Fase de la Programación Multianual de bienes, Servicios y Obras: Fase de Consolidación y Aprobación? (3)	NO	DESCONOCIMIENTO
81	UNIDAD DE GESTIÓN EDUCATIVA LOCAL COTABAMBAS - UGEL COTABAMBAS	¿Ha cumplido a la fecha con efectuar la Fase de la Programación Multianual de bienes, Servicios y Obras: Fase de Consolidación y Aprobación? (3)	SI	
82	DIRECCION SUBREGIONAL AGRARIA DE ANDAHUAYLAS	¿Ha cumplido a la fecha con efectuar la Fase de la Programación Multianual de bienes, Servicios y Obras: Fase de Consolidación y Aprobación? (3)	NO	DEBIDO A LA RESIENTE IMPLEMENTACION DEL SIGA
83	GERENCIA SUB-REGIONAL CHANKA	¿Ha cumplido a la fecha con efectuar la Fase de la Programación Multianual de bienes, Servicios y Obras: Fase de Consolidación y Aprobación? (3)	SI	
84	UNIDAD DE GESTION EDUCATIVA LOCAL CHINCHEROS - UGEL CHINCHEROS	¿Ha cumplido a la fecha con efectuar la Fase de la Programación Multianual de bienes, Servicios y Obras: Fase de Consolidación y Aprobación? (3)	SI	

Fecha Corte:

**Base Normativa**

1. Artículo 14 de la "Directiva para la Programación Multianual de Bienes, Servicios y Obras" Resolución Directoral N° 0014-2021-EF-54.01

2. Artículo 19 de la "Directiva para la Programación Multianual de Bienes, Servicios y Obras" Resolución Directoral N° 0014-2021-EF-54.01

## 8. Sistema Administrativo de Gestión de Recursos Humanos

## 8.1. Costo Anual de Personal

N°	Unidad Ejecutora Presupuestal	N° Total General de Personal de la Entidad	N° Total de registros de personal vacantes	N° Total de registros de Personal ocupados	Costo Total Mensual	Costo Total
	A	B	C	D	E	F
1	TOTAL GENERAL	43,417,833.00	878.00	19,626.00	68,123,721.53	562,206,088.99
2	UNIDAD DE GESTION EDUCATIVA LOCAL CHINCHEROS - UGEL CHINCHEROS	1,993.00	0.00	1,993.00	5,354,353.09	5,154,360.00
3	GERENCIA SUB-REGIONAL CHANKA	85.00	0.00	85.00	196,498.66	2,943,033.92
4	DIRECCION SUBREGIONAL AGRARIA DE ANDAHUAYLAS	36.00	0.00	36.00	51,630.00	0.00
5	UNIDAD DE GESTIÓN EDUCATIVA LOCAL COTABAMBAS - UGEL COTABAMBAS	1,729.00	5.00	1,725.00	4,811,825.00	57,741,900.00
6	UNIDAD DE GESTION EDUCATIVA LOCAL GRAU - UGEL GRAU	815.00	0.00	815.00	2,468,005.77	29,616,069.24
7	UNIDAD DE GESTION EDUCATIVA LOCAL AYMARAES - UGEL AYMARAES	876.00	0.00	876.00	2,831,674.80	34,676,057.60
8	UNIDAD DE GESTIÓN EDUCATIVA LOCAL ANDAHUAYLAS - UGEL ANDAHUAYLAS	3,128.00	7.00	3,111.00	10,441,787.18	240,145.36
9	DIRECCION REGIONAL AGRARIA DE APURIMAC	164.00	1.00	163.00	318,215.70	2,969,382.41
10	DIRECCIÓN REGIONAL DE TRANSPORTES Y COMUNICACIONES APURÍMAC	196.00	13.00	183.00	331,236.05	4,154,232.60
11	DIRECCIÓN REGIONAL DE SALUD APURÍMAC II - ANDAHUAYLAS	853.00	29.00	824.00	4,721,804.65	53,860,293.66
12	DIRECCION SUB REGIONAL DE TRANSPORTES Y COMUNICACIONES CHANKA - ANDAHUAYLAS	36.00	36.00	36.00	85,813.27	514,879.62
13	DIRECCIÓN REGIONAL DE SALUD APURÍMAC I	401.00	40.00	361.00	1,385,305.70	16,993,468.52
14	GOBIERNO REGIONAL DE APURIMAC - UNIDAD EJECUTORA GERENCIA SUB REGIONAL DE COTABAMBAS	7.00	0.00	7.00	1,917,683.00	236,322.20
15	PRO DESARROLLO APURIMAC	730.00	0.00	730.00	1,937,338.40	15,640,170.95
16	GOB. REG.APURIMAC - RED DE SALUD ANTABAMBA	185.00	3.00	182.00	711,107.47	8,681,689.64
17	GOB. REG.APURIMAC - RED DE SALUD GRAU	13,271,674.00	30.00	306.00	1,105,973.83	63,000.00

18	GOB. REG. APURIMAC - RED DE SALUD AYMARAE	337.00	8.00	329.00	1,166,887.96	14,278,055.52
19	GOB. REG. APURIMAC - RED DE SALUD COTABAMBAS	416.00	0.00	416.00	1,526,519.35	18,318,232.26
20	GOB. REG. APURIMAC - RED DE SALUD ABANCAY	794.00	20.00	774.00	3,198,446.00	39,080,348.00
21	UNIDAD DE GESTION EDUCATIVA LOCAL ANTABAMBA - UGEL ANTABAMBA	379.00	0.00	379.00	1,080,577.54	12,966,930.48
22	DIRECCIÓN REGIONAL DE EDUCACIÓN APURÍMAC	1,431.00	3.00	372.00	2,436,164.02	1,576,000.00
23	GOB. REG. APURIMAC- SUB REGION CHINCHEROS	10.00	2.00	8.00	27,410.33	4,588.54
24	DIRECCION DE SALUD VIRGEN DE COCHARCAS - CHINCHEROS	30,126,245.00	46.00	675.00	2,464,970.42	30,126,245.00
25	UNIDAD DE GESTION EDUCATIVA LOCAL ABANCAY - UGEL ABANCAY	2,878.00	7.00	2,878.00	8,666,181.52	106,554,478.24
26	HOSPITAL SUB REGIONAL DE ANDAHUAYLAS	805.00	0.00	811.00	3,195,197.81	38,342,373.72
27	UNIDAD DE GESTION EDUCATIVA LOCAL HUANCARAMA - UGEL HUANCARAMA	486.00	486.00	484.00	1,499,393.50	18,399,522.00
28	HOSPITAL GUILLERMO DÍAZ DE LA VEGA ABANCAY	728.00	65.00	728.00	3,039,206.65	37,774,859.65
29	GOBIERNO REGIONAL APURÍMAC	416.00	77.00	339.00	1,152,513.86	11,299,449.86

Fecha Corte

Ver Anexo 8.1 (Adjunto en PDF)

**LEYENDA**

A Nombre de la Unidad Ejecutora Presupuestal

B Corresponde al Total General (Vacantes y Ocupados) del cuadro Anexo 8.1

C Corresponde al Total General de Vacantes del cuadro Anexo 8.1

D Corresponde al Total General de Ocupados del cuadro del cuadro Anexo 8.1

E Corresponde al Total General del Costo Total Mensual del cuadro Anexo 8.1

F Corresponde al Total General del Costo Total Anual del cuadro Anexo 8.1

## 8.2. Sanciones en el ejercicio de la función pública.

N°	Unidad Ejecutora Presupuestal	Total de servidores con sanción vigente en el periodo a rendir	Cantidad de servidores por Tipo de Sanción					Otra sanción
			Suspensión	Inhabilitación a exservidor	Destitución	Desplido	Multa	
	TOTAL GENERAL	29.00	13.00	5.00	0.00	0.00	0.00	11
1	UNIDAD DE GESTION EDUCATIVA LOCAL CHINCHEROS - UGEL CHINCHEROS	0.00	0.00	0.00	0.00	0.00	0.00	0

2	GERENCIA SUB-REGIONAL CHANKA	0.00	0.00	0.00	0.00	0.00	0.00	0
3	DIRECCION SUBREGIONAL AGRARIA DE ANDAHUAYLAS	0.00	0.00	0.00	0.00	0.00	0.00	0
4	UNIDAD DE GESTIÓN EDUCATIVA LOCAL COTABAMBAS - UGEL COTABAMBAS	0.00	0.00	0.00	0.00	0.00	0.00	0
5	UNIDAD DE GESTION EDUCATIVA LOCAL GRAU - UGEL GRAU	3.00	3.00	0.00	0.00	0.00	0.00	0
6	UNIDAD DE GESTION EDUCATIVA LOCAL AYMARAEES - UGEL AYMARAEES	10.00	5.00	5.00	0.00	0.00	0.00	0
7	UNIDAD DE GESTIÓN EDUCATIVA LOCAL ANDAHUAYLAS - UGEL ANDAHUAYLAS	0.00	0.00	0.00	0.00	0.00	0.00	0
8	DIRECCION REGIONAL AGRARIA DE APURIMAC	0.00	0.00	0.00	0.00	0.00	0.00	0
9	DIRECCIÓN REGIONAL DE TRANSPORTES Y COMUNICACIONES APURÍMAC	6.00	0.00	0.00	0.00	0.00	0.00	6

10	DIRECCIÓN REGIONAL DE SALUD APURÍMAC II - ANDAHUAYLAS	0.00	0.00	0.00	0.00	0.00	0.00	0
11	DIRECCION SUB REGIONAL DE TRANSPORTES Y COMUNICACIONES CHANKA - ANDAHUAYLAS	0.00	0.00	0.00	0.00	0.00	0.00	0
12	DIRECCIÓN REGIONAL DE SALUD APURÍMAC I	0.00	0.00	0.00	0.00	0.00	0.00	0
13	GOBIERNO REGIONAL DE APURIMAC - UNIDAD EJECUTORA GERENCIA SUB REGIONAL DE COTABAMBAS	0.00	0.00	0.00	0.00	0.00	0.00	0
14	PRO DESARROLLO APURIMAC	0.00	0.00	0.00	0.00	0.00	0.00	0
15	GOB. REG. APURIMAC - RED DE SALUD ANTABAMBA	0.00	0.00	0.00	0.00	0.00	0.00	0
16	GOB. REG. APURIMAC - RED DE SALUD GRAU	0.00	0.00	0.00	0.00	0.00	0.00	0
17	GOB. REG. APURIMAC - RED DE SALUD AYMARAES	0.00	0.00	0.00	0.00	0.00	0.00	0
18	GOB. REG. APURIMAC - RED DE SALUD COTABAMBAS	0.00	0.00	0.00	0.00	0.00	0.00	0



19	GOB. REG.APURIMAC - RED DE SALUD ABANCAY	3.00	1.00	0.00	0.00	0.00	0.00	2
20	UNIDAD DE GESTION EDUCATIVA LOCAL ANTABAMBA - UGEL ANTABAMBA	0.00	0.00	0.00	0.00	0.00	0.00	0
21	DIRECCIÓN REGIONAL DE EDUCACIÓN APURÍMAC	0.00	0.00	0.00	0.00	0.00	0.00	0
22	GOB.REG. APURIMAC- SUB REGION CHINCHEROS	0.00	0.00	0.00	0.00	0.00	0.00	0
23	DIRECCION DE SALUD VIRGEN DE COCHARCAS - CHINCHEROS	0.00	0.00	0.00	0.00	0.00	0.00	0
24	UNIDAD DE GESTION EDUCATIVA LOCAL ABANCAY - UGEL ABANCAY	0.00	0.00	0.00	0.00	0.00	0.00	0
25	HOSPITAL SUB REGIONAL DE ANDAHUAYLAS	1.00	1.00	0.00	0.00	0.00	0.00	0
26	UNIDAD DE GESTION EDUCATIVA LOCAL HUANCARAMA - UGEL HUANCARAMA	0.00	0.00	0.00	0.00	0.00	0.00	0
27	HOSPITAL GUILLERMO DÍAZ DE LA VEGA ABANCAY	0.00	0.00	0.00	0.00	0.00	0.00	0

28	GOBIERNO REGIONAL APURÍMAC	6.00	3.00	0.00	0.00	0.00	0.00	3
----	----------------------------	------	------	------	------	------	------	---

## 9. Sistema Nacional de Control

### 9.1. Resumen General Por Servicios de Control Simultaneó (Entidad y sus ejecutoras)

N°	Año de Emisión del Informe	Número de informes de Control Simultaneo con Situaciones adversas en proceso y sin acciones	Cantidad de situaciones adversas en proceso y sin acciones
	A	B	C
	0	7.00	23.00
1	2015	8.00	20.00
2	2016	54.00	99.00
3	2017	41.00	76.00
4	2018	56.00	234.00
5	2019	39.00	89.00
6	2020	22.00	37.00
7	2021	48.00	69.00
8	2022	4.00	4.00
9	TOTAL DEL PERIODO (0-2022)	279.00	651.00

A Año de Emisión del Informe de Control Simultaneo

B Cantidad de todos los informes de control simultáneo con situaciones adversas en proceso y sin acciones a la fecha de corte

C Cantidad de situaciones adversas en proceso y sin acciones según fecha de vencimiento registrada en el SAGU, a la fecha de corte

### 9.2. Resumen General Por Servicios de Control Posterior (Entidad y sus ejecutoras)

N°	Año de Emisión del Informe	Número Informes de Control Posterior con recomendaciones Pendientes y en Proceso	Cantidad de recomendaciones Pendientes y en Proceso
	A	B	C
	2004	1.00	1.00
1	2007	3.00	3.00
2	2008	1.00	1.00
3	2009	1.00	1.00
4	2010	1.00	1.00
5	2011	2.00	10.00

6	2013	4.00	5.00
7	2014	2.00	3.00
8	2015	7.00	16.00
9	2016	6.00	24.00
10	2017	8.00	20.00
11	2018	6.00	23.00
12	2019	3.00	11.00
13	2020	8.00	16.00
14	2021	20.00	34.00
15	2022	23.00	30.00
16	TOTAL DEL PERIODO (2004-2022)	96.00	199.00

A Año de Emisión del Informe de Control Posterior

B Cantidad de informes de control posterior con recomendaciones Pendientes y en Proceso según fecha de vencimiento registrada en el SAGU, hasta la fecha de corte

C Cantidad de recomendaciones Pendientes y en Proceso según fecha de vencimiento registrada en el SAGU, a la fecha de corte

### 9.3. Resumen de Informes de Control Posterior por Unidad Ejecutora

N°	AÑO	Unidad Ejecutora Presupuestal	Número Informes de Control Posterior con recomendaciones Pendientes y en Proceso	Cantidad de recomendaciones Pendientes y en Proceso
	A	B	C	D
	2004	DIRECCIÓN REGIONAL DE SALUD APURÍMAC I	1.00	1.00
1	2007	DIRECCIÓN REGIONAL DE EDUCACIÓN APURÍMAC	1.00	1.00
2	2007	DIRECCIÓN REGIONAL DE SALUD APURÍMAC II - ANDAHUAYLAS	2.00	2.00
3	2008	DIRECCIÓN REGIONAL DE SALUD APURÍMAC II - ANDAHUAYLAS	1.00	1.00
4	2009	DIRECCIÓN REGIONAL DE SALUD APURÍMAC II - ANDAHUAYLAS	1.00	1.00
5	2010	DIRECCIÓN REGIONAL DE SALUD APURÍMAC II - ANDAHUAYLAS	1.00	1.00
6	2011	DIRECCIÓN REGIONAL DE EDUCACIÓN APURÍMAC	1.00	9.00
7	2011	DIRECCIÓN REGIONAL DE SALUD APURÍMAC II - ANDAHUAYLAS	1.00	1.00

8	2013	DIRECCIÓN REGIONAL DE SALUD APURÍMAC I	2.00	3.00
9	2013	DIRECCIÓN REGIONAL DE SALUD APURÍMAC II - ANDAHUAYLAS	1.00	1.00
10	2013	GOBIERNO REGIONAL APURÍMAC	1.00	1.00
11	2014	DIRECCIÓN REGIONAL DE EDUCACIÓN APURÍMAC	1.00	2.00
12	2014	DIRECCIÓN REGIONAL DE SALUD APURÍMAC I	1.00	1.00
13	2015	DIRECCIÓN REGIONAL DE SALUD APURÍMAC I	3.00	9.00
14	2015	DIRECCIÓN REGIONAL DE SALUD APURÍMAC II - ANDAHUAYLAS	1.00	1.00
15	2015	GOBIERNO REGIONAL APURÍMAC	3.00	6.00
16	2016	GOBIERNO REGIONAL APURÍMAC	4.00	20.00
17	2016	HOSPITAL GUILLERMO DÍAZ DE LA VEGA ABANCAY	2.00	4.00
18	2017	DIRECCIÓN REGIONAL DE SALUD APURÍMAC I	2.00	5.00
19	2017	DIRECCIÓN REGIONAL DE SALUD APURÍMAC II - ANDAHUAYLAS	1.00	1.00
20	2017	GOBIERNO REGIONAL APURÍMAC	4.00	11.00
21	2017	UNIDAD DE GESTIÓN EDUCATIVA LOCAL ANDAHUAYLAS - UGEL ANDAHUAYLAS	1.00	3.00
22	2018	DIRECCIÓN REGIONAL DE EDUCACIÓN APURÍMAC	1.00	1.00
23	2018	DIRECCIÓN REGIONAL DE TRANSPORTES Y COMUNICACIONES APURÍMAC	1.00	3.00
24	2018	GOBIERNO REGIONAL APURÍMAC	4.00	19.00
25	2019	DIRECCIÓN REGIONAL DE SALUD APURÍMAC II - ANDAHUAYLAS	1.00	2.00
26	2019	GOBIERNO REGIONAL APURÍMAC	1.00	4.00
27	2019	HOSPITAL SUB REGIONAL DE ANDAHUAYLAS	1.00	5.00
28	2020	DIRECCION SUB REGIONAL DE TRANSPORTES Y COMUNICACIONES CHANKA - ANDAHUAYLAS	1.00	2.00

29	2020	GOBIERNO REGIONAL APURÍMAC	3.00	7.00
30	2020	HOSPITAL GUILLERMO DÍAZ DE LA VEGA ABANCAY	1.00	1.00
31	2020	HOSPITAL SUB REGIONAL DE ANDAHUAYLAS	1.00	3.00
32	2020	UNIDAD DE GESTION EDUCATIVA LOCAL HUANCARAMA - UGEL HUANCARAMA	1.00	2.00
33	2020	UNIDAD DE GESTIÓN EDUCATIVA LOCAL ANDAHUAYLAS - UGEL ANDAHUAYLAS	1.00	1.00
34	2021	DIRECCIÓN REGIONAL DE SALUD APURÍMAC I	2.00	2.00
35	2021	GOB.REG. APURIMAC- SUB REGION CHINCHEROS	1.00	1.00
36	2021	GOBIERNO REGIONAL APURÍMAC	9.00	13.00
37	2021	HOSPITAL GUILLERMO DÍAZ DE LA VEGA ABANCAY	3.00	6.00
38	2021	UNIDAD DE GESTION EDUCATIVA LOCAL ABANCAY - UGEL ABANCAY	1.00	4.00
39	2021	UNIDAD DE GESTION EDUCATIVA LOCAL CHINCHEROS - UGEL CHINCHEROS	2.00	5.00
40	2021	UNIDAD DE GESTIÓN EDUCATIVA LOCAL ANDAHUAYLAS - UGEL ANDAHUAYLAS	2.00	3.00
41	2022	DIRECCION DE SALUD VIRGEN DE COCHARCAS - CHINCHEROS	1.00	1.00
42	2022	DIRECCION SUB REGIONAL DE TRANSPORTES Y COMUNICACIONES CHANKA - ANDAHUAYLAS	2.00	3.00
43	2022	DIRECCIÓN REGIONAL DE SALUD APURÍMAC I	2.00	3.00
44	2022	DIRECCIÓN REGIONAL DE TRANSPORTES Y COMUNICACIONES APURÍMAC	2.00	2.00
45	2022	GERENCIA SUB-REGIONAL CHANKA	2.00	2.00
46	2022	GOB. REG.APURIMAC - RED DE SALUD ABANCAY	1.00	2.00
47	2022	GOB. REG.APURIMAC - RED DE SALUD AYMARAES	1.00	1.00

48	2022	GOB. REG. APURIMAC - RED DE SALUD COTABAMBAS	1.00	1.00
49	2022	GOB. REG. APURIMAC - RED DE SALUD GRAU	1.00	1.00
50	2022	GOB. REG. APURIMAC- SUB REGION CHINCHEROS	1.00	1.00
51	2022	GOBIERNO REGIONAL APURÍMAC	2.00	4.00
52	2022	GOBIERNO REGIONAL DE APURIMAC - UNIDAD EJECUTORA GERENCIA SUB REGIONAL DE COTABAMBAS	1.00	1.00
53	2022	HOSPITAL GUILLERMO DÍAZ DE LA VEGA ABANCAY	1.00	1.00
54	2022	PRO DESARROLLO APURIMAC	2.00	2.00
55	2022	UNIDAD DE GESTION EDUCATIVA LOCAL CHINCHEROS - UGEL CHINCHEROS	1.00	3.00
56	2022	UNIDAD DE GESTION EDUCATIVA LOCAL GRAU - UGEL GRAU	1.00	1.00
57	2022	UNIDAD DE GESTIÓN EDUCATIVA LOCAL ANDAHUAYLAS - UGEL ANDAHUAYLAS	1.00	1.00
58	TOTAL DEL PERIODO (2004-2022)		96.00	199.00

Ver Anexo 9.1 al 9.2 (Adjunto en PDF)

**Leyenda**

A. Año del Informe de Control Posterior

B. Nombre de la Unidad Ejecutora Presupuestal

C. Cantidad de informes de control posterior con recomendaciones no implementadas según fecha de vencimiento registrada en el SAGU, hasta la fecha de corte

D. Cantidad de recomendaciones no implementadas según fecha de vencimiento registrada en el SAGU, a la fecha de corte

#### 9.4. Resumen de Informes de Control Simultáneo por Unidad Ejecutora

N°	AÑO	Unidad Ejecutora Presupuestal	Número Control Simultaneo con situaciones adversas en proceso y sin acciones	Cantidad de situaciones adversas en proceso y sin acciones
	A	B	C	D
0		DIRECCIÓN REGIONAL DE EDUCACIÓN APURÍMAC	3.00	19.00
1	0	DIRECCIÓN REGIONAL DE SALUD APURÍMAC I	1.00	1.00
2	0	GOBIERNO REGIONAL APURÍMAC	3.00	3.00
3	2015	DIRECCIÓN REGIONAL DE SALUD APURÍMAC I	2.00	3.00

4	2015	GOBIERNO REGIONAL APURÍMAC	5.00	15.00
5	2015	UNIDAD DE GESTIÓN EDUCATIVA LOCAL ANDAHUAYLAS - UGEL ANDAHUAYLAS	1.00	2.00
6	2016	DIRECCIÓN REGIONAL DE SALUD APURÍMAC I	20.00	24.00
7	2016	GOBIERNO REGIONAL APURÍMAC	8.00	49.00
8	2016	HOSPITAL GUILLERMO DÍAZ DE LA VEGA ABANCAY	13.00	13.00
9	2016	UNIDAD DE GESTIÓN EDUCATIVA LOCAL CHINCHEROS - UGEL CHINCHEROS	9.00	9.00
10	2016	UNIDAD DE GESTIÓN EDUCATIVA LOCAL ANDAHUAYLAS - UGEL ANDAHUAYLAS	4.00	4.00
11	2017	DIRECCIÓN REGIONAL DE SALUD APURÍMAC I	8.00	16.00
12	2017	GOBIERNO REGIONAL APURÍMAC	14.00	39.00
13	2017	HOSPITAL GUILLERMO DÍAZ DE LA VEGA ABANCAY	12.00	13.00
14	2017	UNIDAD DE GESTIÓN EDUCATIVA LOCAL CHINCHEROS - UGEL CHINCHEROS	4.00	4.00
15	2017	UNIDAD DE GESTIÓN EDUCATIVA LOCAL ANDAHUAYLAS - UGEL ANDAHUAYLAS	3.00	4.00
16	2018	DIRECCIÓN REGIONAL DE EDUCACIÓN APURÍMAC	12.00	18.00
17	2018	DIRECCIÓN REGIONAL DE SALUD APURÍMAC I	2.00	75.00
18	2018	GOBIERNO REGIONAL APURÍMAC	20.00	58.00
19	2018	HOSPITAL GUILLERMO DÍAZ DE LA VEGA ABANCAY	1.00	20.00
20	2018	HOSPITAL SUB REGIONAL DE ANDAHUAYLAS	1.00	40.00
21	2018	UNIDAD DE GESTIÓN EDUCATIVA LOCAL CHINCHEROS - UGEL CHINCHEROS	15.00	18.00
22	2018	UNIDAD DE GESTIÓN EDUCATIVA LOCAL ANDAHUAYLAS - UGEL ANDAHUAYLAS	4.00	4.00
23	2018	UNIDAD DE GESTIÓN EDUCATIVA LOCAL COTABAMBAS - UGEL COTABAMBAS	1.00	1.00

24	2019	DIRECCION SUB REGIONAL DE TRANSPORTES Y COMUNICACIONES CHANKA - ANDAHUAYLAS	2.00	3.00
25	2019	DIRECCIÓN REGIONAL DE EDUCACIÓN APURÍMAC	9.00	41.00
26	2019	DIRECCIÓN REGIONAL DE SALUD APURÍMAC I	2.00	7.00
27	2019	DIRECCIÓN REGIONAL DE TRANSPORTES Y COMUNICACIONES APURÍMAC	2.00	3.00
28	2019	GERENCIA SUB-REGIONAL CHANKA	1.00	1.00
29	2019	GOB.REG. APURIMAC- SUB REGION CHINCHEROS	1.00	1.00
30	2019	GOBIERNO REGIONAL APURÍMAC	8.00	11.00
31	2019	GOBIERNO REGIONAL DE APURIMAC - UNIDAD EJECUTORA GERENCIA SUB REGIONAL DE COTABAMBAS	1.00	1.00
32	2019	HOSPITAL GUILLERMO DÍAZ DE LA VEGA ABANCAY	2.00	3.00
33	2019	HOSPITAL SUB REGIONAL DE ANDAHUAYLAS	4.00	7.00
34	2019	UNIDAD DE GESTION EDUCATIVA LOCAL CHINCHEROS - UGEL CHINCHEROS	7.00	11.00
35	2020	GERENCIA SUB-REGIONAL CHANKA	1.00	1.00
36	2020	GOBIERNO REGIONAL APURÍMAC	6.00	15.00
37	2020	HOSPITAL GUILLERMO DÍAZ DE LA VEGA ABANCAY	12.00	17.00
38	2020	HOSPITAL SUB REGIONAL DE ANDAHUAYLAS	1.00	1.00
39	2020	UNIDAD DE GESTIÓN EDUCATIVA LOCAL ANDAHUAYLAS - UGEL ANDAHUAYLAS	2.00	3.00
40	2021	DIRECCION SUBREGIONAL AGRARIA DE ANDAHUAYLAS	2.00	2.00
41	2021	DIRECCIÓN REGIONAL DE EDUCACIÓN APURÍMAC	2.00	3.00
42	2021	DIRECCIÓN REGIONAL DE SALUD APURÍMAC I	3.00	3.00



43	2021	DIRECCIÓN REGIONAL DE SALUD APURÍMAC II - ANDAHUAYLAS	5.00	8.00
44	2021	DIRECCIÓN REGIONAL DE TRANSPORTES Y COMUNICACIONES APURÍMAC	1.00	1.00
45	2021	GERENCIA SUB-REGIONAL CHANKA	1.00	1.00
46	2021	GOB. REG. APURIMAC - RED DE SALUD ABANCAY	2.00	2.00
47	2021	GOB. REG. APURIMAC - RED DE SALUD ANTABAMBA	2.00	2.00
48	2021	GOB. REG. APURIMAC - RED DE SALUD AYMARAES	1.00	1.00
49	2021	GOB. REG. APURIMAC - RED DE SALUD COTABAMBAS	2.00	2.00
50	2021	GOB. REG. APURIMAC - RED DE SALUD GRAU	2.00	3.00
51	2021	GOB. REG. APURIMAC - SUB REGION CHINCHEROS	1.00	1.00
52	2021	GOBIERNO REGIONAL APURÍMAC	6.00	19.00
53	2021	GOBIERNO REGIONAL DE APURIMAC - UNIDAD EJECUTORA GERENCIA SUB REGIONAL DE COTABAMBAS	1.00	1.00
54	2021	HOSPITAL GUILLERMO DÍAZ DE LA VEGA ABANCAY	2.00	3.00
55	2021	HOSPITAL SUB REGIONAL DE ANDAHUAYLAS	6.00	8.00
56	2021	UNIDAD DE GESTION EDUCATIVA LOCAL ABANCAY - UGEL ABANCAY	4.00	4.00
57	2021	UNIDAD DE GESTION EDUCATIVA LOCAL AYMARAES - UGEL AYMARAES	1.00	1.00
58	2021	UNIDAD DE GESTION EDUCATIVA LOCAL CHINCHEROS - UGEL CHINCHEROS	1.00	1.00
59	2021	UNIDAD DE GESTION EDUCATIVA LOCAL HUANCARAMA - UGEL HUANCARAMA	2.00	2.00
60	2021	UNIDAD DE GESTIÓN EDUCATIVA LOCAL COTABAMBAS - UGEL COTABAMBAS	1.00	1.00
61	2022	DIRECCIÓN REGIONAL DE SALUD APURÍMAC I	1.00	1.00

62	2022	DIRECCIÓN REGIONAL DE SALUD APURÍMAC II - ANDAHUAYLAS	1.00	1.00
63	2022	DIRECCIÓN REGIONAL DE TRANSPORTES Y COMUNICACIONES APURÍMAC	1.00	1.00
64	2022	UNIDAD DE GESTIÓN EDUCATIVA LOCAL ANDAHUAYLAS - UGEL ANDAHUAYLAS	1.00	1.00
65	TOTAL DEL PERIODO (0-2022)		279.00	651.00

Ver Anexo 9.3 (Adjunto en PDF)

**Leyenda**

A.Año del Informe de Control Posterior

B.Nombre de la Unidad Ejecutora Presupuestal

C.Cantidad de informes de control simultáneo con situaciones adversas no superadas según fecha de vencimiento registrada en el SAGU, hasta la fecha de corte

D.Cantidad de situaciones adversas no superadas según fecha de vencimiento registrada en el SAGU, a la fecha de corte

### 9.5. Resumen de Implementación del Sistema de Control Interno

N°	Nombre de la Ejecutora Presupuestal	2020		2021		2022	
		Grado de Madurez	Nivel de Madurez	Grado de Madurez	Nivel de Madurez	Grado de Madurez	Nivel de Madurez
1	DIRECCION DE SALUD VIRGEN DE COCHARCAS - CHINCHEROS	0.00		65.52	SCI INTERMEDIO	0.00	INEXISTENTE
2	DIRECCION REGIONAL AGRARIA DE APURIMAC	0.00		91.96	SCI OPTIMO	81.03	SCI AVANZADO
3	DIRECCION SUB REGIONAL DE TRANSPORTES Y COMUNICACIONES CHANKA - ANDAHUAYLAS	0.00		60.34	SCI INTERMEDIO	85.34	SCI AVANZADO
4	DIRECCION SUBREGIONAL AGRARIA DE ANDAHUAYLAS	0.00		97.32	SCI OPTIMO	94.64	SCI OPTIMO
5	DIRECCIÓN REGIONAL DE EDUCACIÓN APURÍMAC	0.00		50.00	SCI BASICO	68.18	SCI INTERMEDIO
6	DIRECCIÓN REGIONAL DE SALUD APURÍMAC I	0.00		15.79	SCI BAJO	45.61	SCI BASICO
7	DIRECCIÓN REGIONAL DE SALUD APURÍMAC II - ANDAHUAYLAS	0.00		15.52	SCI BAJO	51.72	SCI BASICO
8	DIRECCIÓN REGIONAL DE TRANSPORTES Y COMUNICACIONES APURÍMAC	0.00		65.50	SCI INTERMEDIO	99.14	SCI OPTIMO
9	GERENCIA SUB-REGIONAL CHANKA	0.00		70.69	SCI INTERMEDIO	40.52	SCI BASICO
10	GOB. REG.APURIMAC - RED DE SALUD ABANCAY	0.00		15.52	SCI BAJO	25.86	SCI BAJO

11	GOB. REG. APURIMAC - RED DE SALUD ANTABAMBA	0.00		46.78	SCI BASICO	90.35	SCI OPTIMO
12	GOB. REG. APURIMAC - RED DE SALUD AYMARAES	0.00		18.97	SCI BAJO	0.00	INEXISTENTE
13	GOB. REG. APURIMAC - RED DE SALUD COTABAMBAS	0.00		67.86	SCI INTERMEDIO	0.00	INEXISTENTE
14	GOB. REG. APURIMAC - RED DE SALUD GRAU	0.00		57.27	SCI INTERMEDIO	67.86	SCI INTERMEDIO
15	GOB. REG. APURIMAC - SUB REGION CHINCHEROS	0.00		13.79	SCI BAJO	8.62	SCI BAJO
16	GOBIERNO REGIONAL APURÍMAC	0.00		90.35	SCI OPTIMO	87.93	SCI AVANZADO
17	GOBIERNO REGIONAL DE APURIMAC - UNIDAD EJECUTORA GERENCIA SUB REGIONAL DE COTABAMBAS	0.00		20.69	SCI BAJO	29.31	SCI BAJO
18	HOSPITAL GUILLERMO DÍAZ DE LA VEGA ABANCAY	0.00		31.25	SCI BASICO	0.00	
19	HOSPITAL SUB REGIONAL DE ANDAHUAYLAS	0.00		0.00	INEXISTENTE	56.90	SCI INTERMEDIO
20	PRO DESARROLLO APURIMAC	0.00		22.41	SCI BAJO	75.44	SCI AVANZADO
21	UNIDAD DE GESTION EDUCATIVA LOCAL ABANCAY - UGEL ABANCAY	0.00		33.93	SCI BASICO	0.00	INEXISTENTE
22	UNIDAD DE GESTION EDUCATIVA LOCAL ANTABAMBA - UGEL ANTABAMBA	0.00		58.62	SCI INTERMEDIO	64.29	SCI INTERMEDIO
23	UNIDAD DE GESTION EDUCATIVA LOCAL AYMARAES - UGEL AYMARAES	0.00		25.86	SCI BAJO	34.48	SCI BASICO
24	UNIDAD DE GESTION EDUCATIVA LOCAL CHINCHEROS - UGEL CHINCHEROS	0.00		0.00	INEXISTENTE	23.21	SCI BAJO
25	UNIDAD DE GESTION EDUCATIVA LOCAL GRAU - UGEL GRAU	0.00		42.11	SCI BASICO	51.72	SCI BASICO
26	UNIDAD DE GESTION EDUCATIVA LOCAL HUANCARAMA - UGEL HUANCARAMA	0.00		33.93	SCI BASICO	15.52	SCI BAJO
27	UNIDAD DE GESTIÓN EDUCATIVA LOCAL ANDAHUAYLAS - UGEL ANDAHUAYLAS	0.00		64.29	SCI INTERMEDIO	83.64	SCI AVANZADO

28	UNIDAD DE GESTIÓN EDUCATIVA LOCAL COTABAMBAS - UGEL COTABAMBAS	0.00		59.43	SCI INTERMEDIO	55.36	SCI INTERMEDIO
----	--	------	--	-------	----------------	-------	----------------

Ver Anexo 9.4 (Adjunto en PDF)

Nota: Considerar el grado de madurez de los últimos 3 años

## 10. Sistema de Modernización de la Gestión Pública

### Avances en la Implementación del Sistema de Modernización de la Gestión Pública (por pliego)

#### 10.1. Estructura Organización y Funcionamiento del Estado

Reglamento de Organización y Funciones (aplica a Ministerios, organismos públicos y Universidades)

El ROF de la entidad se encuentra adecuado a la normativa (1) (Si/No)	Norma de aprobación del ROF (2)
NO	

Leyenda:

- (1) Ministerios y organismos públicos - Adecuación al D.S N°054- 2018 –PCM - Si coloca sí significa que el ROF vigente fue aprobado con posterioridad a la emisión de los Lineamientos de Organización y Funciones y contó con la opinión técnica previa favorable de la Secretaría de Gestión Pública. Gobiernos Regionales - Si coloca sí significa que la SGP, como rector del Sistema Administrativo de Modernización de la Gestión Pública, ha emitido un Informe técnico de verificación posterior aleatoria (con posterioridad a la aprobación del ROF); o, un informe técnico de opinión previa (con anterioridad a la aprobación del ROF, en caso se haya solicitado su asistencia técnica para su elaboración. De ser afirmativo, indicar número de Informe de la SGP. Gobiernos Locales - Adecuación a la Norma Técnica N°01-2020-PCM/SGP/SSAP - Si coloca sí significa que el ROF de la municipalidad ha adoptado alguno de los modelos de estructura orgánica regulados en la Norma Técnica N°01-2020-PCM/SGP/SSAP. Universidades - Adecuación a la RM N° 588-2019-MINEDU - Si coloca sí significa que el ROF de la universidad se ha sujetado a lo dispuesto en la Resolución Ministerial N° 588-2019-MINEDU.
- (2) Ministerios y organismos públicos -Decreto Supremo que aprueba la sección primera del ROF y Norma del Titular de la entidad que aprueba la sección segunda del ROF. Gobiernos Regionales - Ordenanza Regional que aprueba el ROF. Gobiernos Locales - Ordenanza Municipal que aprueba el ROF. Universidades - Resolución del Titular que aprueba el ROF. Ver Anexo 10.1

#### 10.2. Información a completar por pliego relacionada con el Manual de Operaciones – MOP de Programas, Proyectos especiales, órganos desconcentrados, órganos académicos, direcciones regionales y fondos, según corresponda

N°	Nombre del Programa/Proyecto/Órgano o Fondo	Norma de aprobación del MOP (1)	MOP cuenta con informe de la SGP (2)
No se encontraron registros.			

Leyenda

- (1) Señalar el N° del Decreto Supremo, Resolución Ministerial, Resolución del Titular de la Entidad u Otros (especificar).  
(2) Si coloca sí significa que la SGP, como rector del Sistema Administrativo de Modernización de la Gestión Pública, ha emitido un Informe técnico de verificación posterior aleatoria (con posterioridad a la aprobación del MOP); o, un informe técnico de opinión previa (con anterioridad a la aprobación del MOP) en caso se haya solicitado su asistencia técnica para su elaboración. De ser afirmativo, indicar número de Informe de la SGP.

#### 10.3. Simplificación Administrativa – Sistema Único de Trámites (SUT)

Tipo de Expediente (1)	Nivel de avance (2) (Por iniciar/En proceso /Finalizado)	N° de Expediente generado en el SUT (3)
EXPEDIENTE REGULAR	FINALIZADO	02.31.0152-002-2021

Leyenda:

- (1) "Carga inicial": cuando la entidad realizó el registro en el SUT del TUPA vigente.  
 "Expediente regular": cuando la entidad registró un expediente para la actualización de su TUPA en el SUT.
- (2) "Por iniciar": cuando la entidad está en fase preparatoria y conformación del equipo de trabajo.  
 "En proceso": cuando la entidad está registrando la información de sus trámites en el SUT.  
 "Finalizado": cuando ha concluido el registro y cuenta con el expediente publicado o en proceso de evaluación por la entidad revisora.  
 Cabe precisar que las Municipalidades Provinciales y Gobiernos Regionales no requieren la presentación a otra entidad para la aprobación de su TUPA.
- (3) Consignar el número de expediente generado en el aplicativo SUT.  
 Cabe precisar que para las municipalidades del tipo E, F y G el vencimiento del plazo de implementación del SUT y del nuevo formato TUPA es el 31/12/2022.

## 10.4. Gestión de Reclamos

Tramo de implementación (1)	% de avance en la implementación (2)	Porcentaje de reclamos atendidos dentro del plazo legal (3)
TRAMO IV	100	1

Leyenda:

- (1) El proceso de implementación de la Gestión de Reclamos se soporta en una plataforma digital única para el Estado "Libro de Reclamaciones" establecida en el Decreto Supremo N° 007-2020-PCM y en la Norma Técnica N° 001-2021-PCM-SGP, se efectúa en forma progresiva a través de cinco (5) tramos, según se detalla a continuación:
- a. Primer tramo (I): Poder Ejecutivo, que incluye a ministerios, organismos públicos, Fuerzas Armadas y Policía Nacional del Perú, cuyo plazo máximo de implementación vence el 31 de julio de 2022.
- b. Segundo tramo (II): Programas y proyectos del Poder Ejecutivo, Fondo Nacional de Financiamiento de la Actividad Empresarial del Estado - FONAFE y las empresas bajo su ámbito a las cuales les aplique el Decreto Supremo N° 007-2020-PCM, cuyo plazo máximo de implementación vence el 31 de diciembre de 2021.
- c. Tercer tramo (III): Poder Legislativo, Poder Judicial, Organismos Constitucionalmente Autónomos, universidades y municipalidades de Lima Metropolitana, cuyo plazo máximo de implementación vence el 30 de abril de 2022.
- d. Cuarto tramo (IV): Gobiernos regionales, proyectos y universidades regionales, cuyo plazo máximo de implementación vence el 31 de octubre de 2022.
- e. Quinto tramo (V): Gobiernos locales (provinciales y distritales de tipo A, B y D), cuyo plazo máximo de implementación vence el 31 de diciembre de 2023.
- (2) **De acuerdo al % de cumplimiento del proceso definido en la Norma Técnica N° 001-2021-PCM-SGP y que es informado por la SGP conforme se da cumplimiento a las actividades. No corresponde en aquellos casos donde el tramo no haya iniciado.**
- (3) Cálculo que la entidad debe extraer de los reportes de su plataforma digital. No corresponde en aquellos casos donde la entidad no haya finalizado la implementación.

## 11. Sistema de Defensa Jurídica del Estado

### 11.1. TOTAL DE PROCESOS Y OBLIGACIONES PECUNIARIAS A FAVOR Y CONTRA EL ESTADO

N°	Cantidad Total de Investigaciones (en el Ministerio Público)	Cantidad total de Procesos (en el Poder Judicial)	Cantidad de total de otros Procesos	Cantidad Total de Procesos	Cantidad Total de Casos Emblemáticos	Estado demandante/denunciante/agravado/actor civil			Estado demandado/denunciado/tercero civil		
						Monto Total establecido en la sentencia	Monto Cobrado	Monto Pendiente de cobro	Monto Total establecido en la sentencia	Monto Pagado	Monto Pendiente de pago
	A	B	C	D		E			F		
1	30.00	3.00	2,054.00	2,087.00	12.00	79,200.00	31,950.00	27,250.00	492,852,849.89	175,574,970.78	317,277,879.11

Fecha Corte:

Nota: El presente formato está orientado a recopilar la información en forma total y/o acumulada de toda la carga procesal de la procuraduría pública.

(A) Total de investigaciones en el Ministerio Público (en diligencias preliminares e investigación preparatoria). En caso del C. de PP de 1940, se debe consignar solo la data total referida a la investigación preliminar.

(B) Total de procesos en el PJ (precisar la carga total acumulada entre todas las materias que conozca la procuraduría y que se encuentren judicializadas)

(C) Total de procesos que no se encuentren o no se tramiten ante el Ministerio Público ni ante el Poder Judicial (procesos arbitrales, arbitrajes laborales, procesos administrativos, conciliaciones y similares)

(D) Cantidad procesos de la sumatoria de A+B+C

(E) Pagos exigidos por el Estado

(F) Pagos reclamados al Estado

Ver Anexo 11.1 y 11.2 (Adjunto en PDF)

### 3. SECCIÓN II: INDICADORES DE EFICACIA Y OTROS RELACIONADOS A LA ENTIDAD

Esta sección permite verificar el nivel de logro alcanzado por la entidad en el cumplimiento de sus objetivos, con información estructurada de sus indicadores. Asimismo, establece una relación entre dos o más datos y permite la comparación entre distintos periodos, productos similares o una meta o compromiso.

Se presenta la información de indicadores que alcanza los 8 años incluyendo el año de presentación del Informe de Rendición de Cuentas de Titulares, para mostrar la tendencia que tiene el indicador en el periodo de gestión anterior y el actual.

N°	Unidad Ejecutora Presupuestal	# Indicadores
	DIRECCION SUB REGIONAL DE TRANSPORTES Y COMUNICACIONES CHANKA - ANDAHUAYLAS	3
1	UNIDAD DE GESTION EDUCATIVA LOCAL ANTABAMBA - UGEL ANTABAMBA	1
2	UNIDAD DE GESTION EDUCATIVA LOCAL HUANCARAMA - UGEL HUANCARAMA	5
3	GOB. REG. APURIMAC - RED DE SALUD COTABAMBAS	246
4	GOB. REG. APURIMAC - RED DE SALUD ABANCAY	3
5	GOB. REG. APURIMAC - RED DE SALUD ANTABAMBA	8
6	DIRECCIÓN REGIONAL DE SALUD APURÍMAC II - ANDAHUAYLAS	21
7	UNIDAD DE GESTION EDUCATIVA LOCAL ABANCAY - UGEL ABANCAY	8
8	GOB. REG. APURIMAC- SUB REGION CHINCHEROS	8
9	DIRECCION SUBREGIONAL AGRARIA DE ANDAHUAYLAS	1
10	UNIDAD DE GESTIÓN EDUCATIVA LOCAL COTABAMBAS - UGEL COTABAMBAS	1
11	GOBIERNO REGIONAL DE APURIMAC - UNIDAD EJECUTORA GERENCIA SUB REGIONAL DE COTABAMBAS	1
12	DIRECCIÓN REGIONAL DE TRANSPORTES Y COMUNICACIONES APURÍMAC	1
13	DIRECCION REGIONAL AGRARIA DE APURIMAC	1

14	HOSPITAL GUILLERMO DÍAZ DE LA VEGA ABANCAY	5
15	GOBIERNO REGIONAL APURÍMAC	17
16	DIRECCION DE SALUD VIRGEN DE COCHARCAS - CHINCHEROS	11
17	UNIDAD DE GESTION EDUCATIVA LOCAL AYMARAES - UGEL AYMARAES	1
18	GOB. REG.APURIMAC - RED DE SALUD GRAU	14
19	GOB. REG.APURIMAC - RED DE SALUD AYMARAES	4
20	HOSPITAL SUB REGIONAL DE ANDAHUAYLAS	7
21	DIRECCIÓN REGIONAL DE EDUCACIÓN APURÍMAC	7
22	TOTAL	374

Ver Anexo 12 Indicadores de Eficacia y Otros Relacionados a la Entidad.

#### 4. SECCIÓN III: RELACIÓN DE SERVICIOS PÚBLICOS QUE BRINDA LA ENTIDAD

Cuenta con información de servicios públicos que responden a las necesidades de las personas y que son entregadas por las entidades públicas, en cumplimiento de sus funciones misionales hacia sus usuarios o ciudadanía. Estos servicios pueden tomarse como fuente de información del Planeamiento Estratégico Institucional, Sistema de Control Interno, Programas Presupuestales y otros.

N°	Unidad Ejecutora Presupuestal	# Servicios Públicos
	TOTAL	104
1	DIRECCION DE SALUD VIRGEN DE COCHARCAS - CHINCHEROS	3
2	DIRECCION REGIONAL AGRARIA DE APURIMAC	3
3	DIRECCION SUB REGIONAL DE TRANSPORTES Y COMUNICACIONES CHANKA - ANDAHUAYLAS	3
4	DIRECCION SUBREGIONAL AGRARIA DE ANDAHUAYLAS	1
5	DIRECCIÓN REGIONAL DE EDUCACIÓN APURÍMAC	8
6	DIRECCIÓN REGIONAL DE SALUD APURÍMAC I	3
7	DIRECCIÓN REGIONAL DE SALUD APURÍMAC II - ANDAHUAYLAS	12
8	DIRECCIÓN REGIONAL DE TRANSPORTES Y COMUNICACIONES APURÍMAC	4
9	GERENCIA SUB-REGIONAL CHANKA	2

10	GOB. REG.APURIMAC - RED DE SALUD ABANCAY	3
11	GOB. REG.APURIMAC - RED DE SALUD ANTABAMBA	7
12	GOB. REG.APURIMAC - RED DE SALUD AYMARAES	5
13	GOB. REG.APURIMAC - RED DE SALUD COTABAMBAS	3
14	GOB. REG.APURIMAC - RED DE SALUD GRAU	5
15	GOB.REG. APURIMAC- SUB REGION CHINCHEROS	8
16	GOBIERNO REGIONAL APURIMAC	1
17	GOBIERNO REGIONAL DE APURIMAC - UNIDAD EJECUTORA GERENCIA SUB REGIONAL DE COTABAMBAS	1
18	HOSPITAL GUILLERMO DÍAZ DE LA VEGA ABANCAY	7
19	HOSPITAL SUB REGIONAL DE ANDAHUAYLAS	7
20	PRO DESARROLLO APURIMAC	1
21	UNIDAD DE GESTION EDUCATIVA LOCAL ABANCAY - UGEL ABANCAY	2
22	UNIDAD DE GESTION EDUCATIVA LOCAL ANTABAMBA - UGEL ANTABAMBA	3
23	UNIDAD DE GESTION EDUCATIVA LOCAL AYMARAES - UGEL AYMARAES	2
24	UNIDAD DE GESTION EDUCATIVA LOCAL CHINCHEROS - UGEL CHINCHEROS	2
25	UNIDAD DE GESTION EDUCATIVA LOCAL GRAU - UGEL GRAU	2
26	UNIDAD DE GESTION EDUCATIVA LOCAL HUANCARAMA - UGEL HUANCARAMA	2
27	UNIDAD DE GESTIÓN EDUCATIVA LOCAL ANDAHUAYLAS - UGEL ANDAHUAYLAS	2
28	UNIDAD DE GESTIÓN EDUCATIVA LOCAL COTABAMBAS - UGEL COTABAMBAS	2

Ver Anexo 13 Relación de Servicios Públicos que Brinda la Entidad

## 5. SECCIÓN IV: RESULTADOS DE LA GESTIÓN DEL TITULAR POR CADA SERVICIO PÚBLICO

En esta sección los titulares de entidades responden preguntas para [auto] evaluar su gestión respecto a los servicios públicos que brinda la entidad a su cargo; las preguntas están vinculadas a criterios, tales como cobertura, eficacia, eficiencia, calidad, entre otros.

N°	Unidad Ejecutora Presupuestal	# Servicios Públicos con Condición "aplica"
	TOTAL	90



1	DIRECCION DE SALUD VIRGEN DE COCHARCAS - CHINCHEROS	3
2	DIRECCION REGIONAL AGRARIA DE APURIMAC	3
3	DIRECCION SUB REGIONAL DE TRANSPORTES Y COMUNICACIONES CHANKA - ANDAHUAYLAS	3
4	DIRECCION SUBREGIONAL AGRARIA DE ANDAHUAYLAS	1
5	DIRECCIÓN REGIONAL DE EDUCACIÓN APURÍMAC	8
6	DIRECCIÓN REGIONAL DE SALUD APURÍMAC I	3
7	DIRECCIÓN REGIONAL DE SALUD APURÍMAC II - ANDAHUAYLAS	12
8	DIRECCIÓN REGIONAL DE TRANSPORTES Y COMUNICACIONES APURÍMAC	3
9	GERENCIA SUB-REGIONAL CHANKA	2
10	GOB. REG.APURIMAC - RED DE SALUD ABANCAY	3
11	GOB. REG.APURIMAC - RED DE SALUD ANTABAMBA	4
12	GOB. REG.APURIMAC - RED DE SALUD AYMARAES	1
13	GOB. REG.APURIMAC - RED DE SALUD COTABAMBAS	3
14	GOB. REG.APURIMAC - RED DE SALUD GRAU	2
15	GOB.REG. APURIMAC- SUB REGION CHINCHEROS	8
16	GOBIERNO REGIONAL APURÍMAC	1
17	GOBIERNO REGIONAL DE APURIMAC - UNIDAD EJECUTORA GERENCIA SUB REGIONAL DE COTABAMBAS	2
18	HOSPITAL GUILLERMO DÍAZ DE LA VEGA ABANCAY	7
19	HOSPITAL SUB REGIONAL DE ANDAHUAYLAS	7
20	PRO DESARROLLO APURIMAC	1
21	UNIDAD DE GESTION EDUCATIVA LOCAL ABANCAY - UGEL ABANCAY	2
22	UNIDAD DE GESTION EDUCATIVA LOCAL ANTABAMBA - UGEL ANTABAMBA	1
23	UNIDAD DE GESTION EDUCATIVA LOCAL AYMARAES - UGEL AYMARAES	2
24	UNIDAD DE GESTION EDUCATIVA LOCAL CHINCHEROS - UGEL CHINCHEROS	2
25	UNIDAD DE GESTION EDUCATIVA LOCAL GRAU - UGEL GRAU	2
26	UNIDAD DE GESTION EDUCATIVA LOCAL HUANCARAMA - UGEL HUANCARAMA	2

27	UNIDAD DE GESTIÓN EDUCATIVA LOCAL COTABAMBAS - UGEL COTABAMBAS	2
----	---	---

Ver Anexo 14: Resultados de la Gestión del Titular por cada Servicio Público.

## 6. ANEXOS

### ANEXOS POR UNIDAD EJECUTORA:

5333

### GOBIERNO REGIONAL APURÍMAC

#### SECCIÓN I: INFORMACIÓN DE LOS SISTEMAS DE ADMINISTRATIVOS

Anexo 1: Sistema Nacional de Planeamiento estratégico.

Anexo 1.1 Presupuesto asignado para Acciones Estratégicas Institucionales (AEI) del Plan Estratégico Institucional (PEI)

Anexo 1.2 cumplimiento de metas de indicadores de Acciones Estratégicas Institucionales (AEI) del Plan Estratégico Institucional (PEI)

Anexo 2: Sistema Nacional de Presupuesto Público.

Anexo 2.1 A nivel de Unidad Ejecutora, toda Fuente de Financiamiento

Anexo 2.2 A nivel de Unidad Ejecutora por cada Fuente de Financiamiento.

Anexo 2.3 A Nivel de Unidad Ejecutora por Actividades y Proyectos

Anexo 2.4 Resumen de ingresos y gastos por fuente de financiamiento

Anexo 3: Sistema Nacional de Programación Multianual y Gestión de Inversiones

Anexo 3.1: Inversión pública

Anexo 3.2: Obras

Anexo 4: Sistema Nacional de Contabilidad

Anexo 4.1 Estados de situación Financiera por pliego

Anexo 4.2 Estados de Gestión por pliego.

Anexo 4.3 Estado de Cambios de Patrimonio Neto por unidad ejecutora

Anexo 4.4 Estado de Flujo de Efectivo por unidad ejecutora

Anexo 4.5 Estado de la Depuración y Sinceramiento

Anexo 5: Sistema Nacional de Tesorería

Anexo 5.1: Cartas Fianzas Vigentes

Anexo 5.2: Documentos Valorados en Custodia

Anexo 5.3: Fideicomisos

Anexo 5.4: Saldos de Cuentas.

Anexo 5.5: Titulares y Suplentes de las Cuentas

Anexo 5.6: Últimos Giros Realizados en la Fecha de Corte.

Anexo 6: Sistema Nacional de Endeudamiento

Anexo 6.1: Operación de Endeudamiento - Préstamos

Anexo 7: Sistema Nacional de Abastecimiento

Anexo 7.1: Procedimientos de Selección

Anexo 7.2.1: Contratos

Anexo 7.2.2: Contratos de Terceros / Locación de Servicios

Anexo 7.3: Bienes Inmuebles y predios en propiedad

Anexo 7.4: Bienes Muebles:

Anexo 7.5: Bienes Muebles Vehículos / Maquinarias.

Anexo 7.6: Aplicativos Informáticos de la Entidad

Anexo 8: Sistema Administrativo de Gestión de Recursos Humanos

Anexo 8.1 Costo Anual de Personal

Anexo 8.2 Funcionarios Sancionados.

Anexo 9: Sistema Nacional de Control

Anexo 9.1 Detalle de los informes de Control Posterior por Unidad Ejecutora

Anexo 9.2: Detalle de funcionarios con presunta responsabilidad administrativa

Anexo 9.3: Detalle de los informes de Control Simultáneo por Unidad Ejecutora

Anexo 9.4: Implementación del Sistema de Control Interno

Anexo 10: Sistema de Modernización de la Gestión Pública

Anexo 10.1: Sistema de Modernización del Estado

Anexo 11: Sistema Nacional de Defensa Jurídica del Estado

Anexo 11.1: Cantidad total de otros procesos

Anexo 11.2: Total de casos emblemáticos y de casos con montos mayores o iguales a 50 UIT

## **SECCIÓN II: INDICADORES DE EFICACIA Y OTROS RELACIONADOS A LA ENTIDAD**

Anexo 12: Indicadores de Eficacia y Otros Relacionados a la Entidad

## **SECCIÓN III: RELACIÓN DE SERVICIOS PÚBLICOS QUE BRINDA LA ENTIDAD**

Anexo 13: Relación de Servicios Públicos que Brinda la Entidad

## **SECCIÓN IV: RESULTADOS DE LA GESTIÓN DEL TITULAR POR CADA SERVICIO PÚBLICO**

Anexo 14: Resultados de la Gestión del Titular por cada Servicio Público

**5367**

### **HOSPITAL GUILLERMO DÍAZ DE LA VEGA ABANCAY**

## **SECCIÓN I: INFORMACIÓN DE LOS SISTEMAS DE ADMINISTRATIVOS**

Anexo 1: Sistema Nacional de Planeamiento estratégico.

Anexo 1.1 Presupuesto asignado para Acciones Estratégicas Institucionales (AEI) del Plan Estratégico Institucional (PEI)

Anexo 1.2 cumplimiento de metas de indicadores de Acciones Estratégicas Institucionales (AEI) del Plan Estratégico Institucional (PEI)

Anexo 2: Sistema Nacional de Presupuesto Público.

Anexo 2.1 A nivel de Unidad Ejecutora, toda Fuente de Financiamiento

Anexo 2.2 A nivel de Unidad Ejecutora por cada Fuente de Financiamiento.

Anexo 2.3 A Nivel de Unidad Ejecutora por Actividades y Proyectos

Anexo 2.4 Resumen de ingresos y gastos por fuente de financiamiento

Anexo 3: Sistema Nacional de Programación Multianual y Gestión de Inversiones

Anexo 3.1: Inversión pública

Anexo 3.2: Obras

Anexo 4: Sistema Nacional de Contabilidad

Anexo 4.1 Estados de situación Financiera por pliego

Anexo 4.2 Estados de Gestión por pliego.

Anexo 4.3 Estado de Cambios de Patrimonio Neto por unidad ejecutora

Anexo 4.4 Estado de Flujo de Efectivo por unidad ejecutora

Anexo 4.5 Estado de la Depuración y Sinceramiento

Anexo 5: Sistema Nacional de Tesorería

Anexo 5.1: Cartas Fianzas Vigentes

Anexo 5.2: Documentos Valorados en Custodia

Anexo 5.3: Fideicomisos

Anexo 5.4: Saldos de Cuentas.

Anexo 5.5: Titulares y Suplentes de las Cuentas

Anexo 5.6: Últimos Giros Realizados en la Fecha de Corte.

Anexo 6: Sistema Nacional de Endeudamiento

Anexo 6.1: Operación de Endeudamiento - Préstamos

Anexo 7: Sistema Nacional de Abastecimiento

Anexo 7.1: Procedimientos de Selección

Anexo 7.2.1: Contratos

Anexo 7.2.2: Contratos de Terceros / Locación de Servicios

Anexo 7.3: Bienes Inmuebles y predios en propiedad

Anexo 7.4: Bienes Muebles:

Anexo 7.5: Bienes Muebles Vehículos / Maquinarias.

Anexo 7.6: Aplicativos Informáticos de la Entidad

Anexo 8: Sistema Administrativo de Gestión de Recursos Humanos

Anexo 8.1 Costo Anual de Personal

Anexo 8.2 Funcionarios Sancionados.

Anexo 9: Sistema Nacional de Control

Anexo 9.1 Detalle de los informes de Control Posterior por Unidad Ejecutora

Anexo 9.2: Detalle de funcionarios con presunta responsabilidad administrativa

Anexo 9.3: Detalle de los informes de Control Simultáneo por Unidad Ejecutora

Anexo 9.4: Implementación del Sistema de Control Interno

Anexo 10: Sistema de Modernización de la Gestión Pública

Anexo 10.1: Sistema de Modernización del Estado

Anexo 11: Sistema Nacional de Defensa Jurídica del Estado

Anexo 11.1: Cantidad total de otros procesos

Anexo 11.2: Total de casos emblemáticos y de casos con montos mayores o iguales a 50 UIT

## **SECCIÓN II: INDICADORES DE EFICACIA Y OTROS RELACIONADOS A LA ENTIDAD**

Anexo 12: Indicadores de Eficacia y Otros Relacionados a la Entidad

## **SECCIÓN III: RELACIÓN DE SERVICIOS PÚBLICOS QUE BRINDA LA ENTIDAD**

Anexo 13: Relación de Servicios Públicos que Brinda la Entidad

## **SECCIÓN IV: RESULTADOS DE LA GESTIÓN DEL TITULAR POR CADA SERVICIO PÚBLICO**

Anexo 14: Resultados de la Gestión del Titular por cada Servicio Público

**5576**

### **UNIDAD DE GESTION EDUCATIVA LOCAL HUANCARAMA - UGEL HUANCARAMA**

## **SECCIÓN I: INFORMACIÓN DE LOS SISTEMAS DE ADMINISTRATIVOS**

Anexo 1: Sistema Nacional de Planeamiento estratégico.

Anexo 1.1 Presupuesto asignado para Acciones Estratégicas Institucionales (AEI) del Plan Estratégico Institucional (PEI)

Anexo 1.2 cumplimiento de metas de indicadores de Acciones Estratégicas Institucionales (AEI) del Plan Estratégico Institucional (PEI)

Anexo 2: Sistema Nacional de Presupuesto Público.

Anexo 2.1 A nivel de Unidad Ejecutora, toda Fuente de Financiamiento

- Anexo 2.2 A nivel de Unidad Ejecutora por cada Fuente de Financiamiento.
- Anexo 2.3 A Nivel de Unidad Ejecutora por Actividades y Proyectos
- Anexo 2.4 Resumen de ingresos y gastos por fuente de financiamiento
- Anexo 3: Sistema Nacional de Programación Multianual y Gestión de Inversiones
  - Anexo 3.1: Inversión pública
  - Anexo 3.2: Obras
- Anexo 4: Sistema Nacional de Contabilidad
  - Anexo 4.1 Estados de situación Financiera por pliego
  - Anexo 4.2 Estados de Gestión por pliego.
  - Anexo 4.3 Estado de Cambios de Patrimonio Neto por unidad ejecutora
  - Anexo 4.4 Estado de Flujo de Efectivo por unidad ejecutora
  - Anexo 4.5 Estado de la Depuración y Sinceramiento
- Anexo 5: Sistema Nacional de Tesorería
  - Anexo 5.1: Cartas Fianzas Vigentes
  - Anexo 5.2: Documentos Valorados en Custodia
  - Anexo 5.3: Fideicomisos
  - Anexo 5.4: Saldos de Cuentas.
  - Anexo 5.5: Titulares y Suplentes de las Cuentas
  - Anexo 5.6: Últimos Giros Realizados en la Fecha de Corte.
- Anexo 6: Sistema Nacional de Endeudamiento
  - Anexo 6.1: Operación de Endeudamiento - Préstamos
- Anexo 7: Sistema Nacional de Abastecimiento
  - Anexo 7.1: Procedimientos de Selección
  - Anexo 7.2.1: Contratos
  - Anexo 7.2.2: Contratos de Terceros / Locación de Servicios

- Anexo 7.3: Bienes Inmuebles y predios en propiedad
- Anexo 7.4: Bienes Muebles:
- Anexo 7.5: Bienes Muebles Vehículos / Maquinarias.
- Anexo 7.6: Aplicativos Informáticos de la Entidad
- Anexo 8: Sistema Administrativo de Gestión de Recursos Humanos
  - Anexo 8.1 Costo Anual de Personal
  - Anexo 8.2 Funcionarios Sancionados.
- Anexo 9: Sistema Nacional de Control
  - Anexo 9.1 Detalle de los informes de Control Posterior por Unidad Ejecutora
  - Anexo 9.2: Detalle de funcionarios con presunta responsabilidad administrativa
  - Anexo 9.3: Detalle de los informes de Control Simultáneo por Unidad Ejecutora
  - Anexo 9.4: Implementación del Sistema de Control Interno
- Anexo 10: Sistema de Modernización de la Gestión Pública
  - Anexo 10.1: Sistema de Modernización del Estado
- Anexo 11: Sistema Nacional de Defensa Jurídica del Estado
  - Anexo 11.1: Cantidad total de otros procesos
  - Anexo 11.2: Total de casos emblemáticos y de casos con montos mayores o iguales a 50 UIT

## **SECCIÓN II: INDICADORES DE EFICACIA Y OTROS RELACIONADOS A LA ENTIDAD**

- Anexo 12: Indicadores de Eficacia y Otros Relacionados a la Entidad

## **SECCIÓN III: RELACIÓN DE SERVICIOS PÚBLICOS QUE BRINDA LA ENTIDAD**

- Anexo 13: Relación de Servicios Públicos que Brinda la Entidad

## **SECCIÓN IV: RESULTADOS DE LA GESTIÓN DEL TITULAR POR CADA SERVICIO PÚBLICO**

- Anexo 14: Resultados de la Gestión del Titular por cada Servicio Público

5603

**HOSPITAL SUB REGIONAL DE ANDAHUAYLAS**



## SECCIÓN I: INFORMACIÓN DE LOS SISTEMAS DE ADMINISTRATIVOS

Anexo 1: Sistema Nacional de Planeamiento estratégico.

Anexo 1.1 Presupuesto asignado para Acciones Estratégicas Institucionales (AEI) del Plan Estratégico Institucional (PEI)

Anexo 1.2 cumplimiento de metas de indicadores de Acciones Estratégicas Institucionales (AEI) del Plan Estratégico Institucional (PEI)

Anexo 2: Sistema Nacional de Presupuesto Público.

Anexo 2.1 A nivel de Unidad Ejecutora, toda Fuente de Financiamiento

Anexo 2.2 A nivel de Unidad Ejecutora por cada Fuente de Financiamiento.

Anexo 2.3 A Nivel de Unidad Ejecutora por Actividades y Proyectos

Anexo 2.4 Resumen de ingresos y gastos por fuente de financiamiento

Anexo 3: Sistema Nacional de Programación Multianual y Gestión de Inversiones

Anexo 3.1: Inversión pública

Anexo 3.2: Obras

Anexo 4: Sistema Nacional de Contabilidad

Anexo 4.1 Estados de situación Financiera por pliego

Anexo 4.2 Estados de Gestión por pliego.

Anexo 4.3 Estado de Cambios de Patrimonio Neto por unidad ejecutora

Anexo 4.4 Estado de Flujo de Efectivo por unidad ejecutora

Anexo 4.5 Estado de la Depuración y Sinceramiento

Anexo 5: Sistema Nacional de Tesorería

Anexo 5.1: Cartas Fianzas Vigentes

Anexo 5.2: Documentos Valorados en Custodia

Anexo 5.3: Fideicomisos

Anexo 5.4: Saldos de Cuentas.

Anexo 5.5: Titulares y Suplentes de las Cuentas

Anexo 5.6: Últimos Giros Realizados en la Fecha de Corte.

Anexo 6: Sistema Nacional de Endeudamiento

Anexo 6.1: Operación de Endeudamiento - Préstamos

Anexo 7: Sistema Nacional de Abastecimiento

Anexo 7.1: Procedimientos de Selección

Anexo 7.2.1: Contratos

Anexo 7.2.2: Contratos de Terceros / Locación de Servicios

Anexo 7.3: Bienes Inmuebles y predios en propiedad

Anexo 7.4: Bienes Muebles:

Anexo 7.5: Bienes Muebles Vehículos / Maquinarias.

Anexo 7.6: Aplicativos Informáticos de la Entidad

Anexo 8: Sistema Administrativo de Gestión de Recursos Humanos

Anexo 8.1 Costo Anual de Personal

Anexo 8.2 Funcionarios Sancionados.

Anexo 9: Sistema Nacional de Control

Anexo 9.1 Detalle de los informes de Control Posterior por Unidad Ejecutora

Anexo 9.2: Detalle de funcionarios con presunta responsabilidad administrativa

Anexo 9.3: Detalle de los informes de Control Simultáneo por Unidad Ejecutora

Anexo 9.4: Implementación del Sistema de Control Interno

Anexo 10: Sistema de Modernización de la Gestión Pública

Anexo 10.1: Sistema de Modernización del Estado

Anexo 11: Sistema Nacional de Defensa Jurídica del Estado

Anexo 11.1: Cantidad total de otros procesos

Anexo 11.2: Total de casos emblemáticos y de casos con montos mayores o iguales a 50 UIT

## **SECCIÓN II: INDICADORES DE EFICACIA Y OTROS RELACIONADOS A LA ENTIDAD**

Anexo 12: Indicadores de Eficacia y Otros Relacionados a la Entidad

### **SECCIÓN III: RELACIÓN DE SERVICIOS PÚBLICOS QUE BRINDA LA ENTIDAD**

Anexo 13: Relación de Servicios Públicos que Brinda la Entidad

### **SECCIÓN IV: RESULTADOS DE LA GESTIÓN DEL TITULAR POR CADA SERVICIO PÚBLICO**

Anexo 14: Resultados de la Gestión del Titular por cada Servicio Público

**5619**

### **UNIDAD DE GESTION EDUCATIVA LOCAL ABANCAY - UGEL ABANCAY**

### **SECCIÓN I: INFORMACIÓN DE LOS SISTEMAS DE ADMINISTRATIVOS**

Anexo 1: Sistema Nacional de Planeamiento estratégico.

Anexo 1.1 Presupuesto asignado para Acciones Estratégicas Institucionales (AEI) del Plan Estratégico Institucional (PEI)

Anexo 1.2 cumplimiento de metas de indicadores de Acciones Estratégicas Institucionales (AEI) del Plan Estratégico Institucional (PEI)

Anexo 2: Sistema Nacional de Presupuesto Público.

Anexo 2.1 A nivel de Unidad Ejecutora, toda Fuente de Financiamiento

Anexo 2.2 A nivel de Unidad Ejecutora por cada Fuente de Financiamiento.

Anexo 2.3 A Nivel de Unidad Ejecutora por Actividades y Proyectos

Anexo 2.4 Resumen de ingresos y gastos por fuente de financiamiento

Anexo 3: Sistema Nacional de Programación Multianual y Gestión de Inversiones

Anexo 3.1: Inversión pública

Anexo 3.2: Obras

Anexo 4: Sistema Nacional de Contabilidad

Anexo 4.1 Estados de situación Financiera por pliego

Anexo 4.2 Estados de Gestión por pliego.

Anexo 4.3 Estado de Cambios de Patrimonio Neto por unidad ejecutora

Anexo 4.4 Estado de Flujo de Efectivo por unidad ejecutora

Anexo 4.5 Estado de la Depuración y Sinceramiento

Anexo 5: Sistema Nacional de Tesorería

- Anexo 5.1: Cartas Fianzas Vigentes
  - Anexo 5.2: Documentos Valorados en Custodia
  - Anexo 5.3: Fideicomisos
  - Anexo 5.4: SalDOS de Cuentas.
  - Anexo 5.5: Titulares y Suplentes de las Cuentas
  - Anexo 5.6: Últimos Giros Realizados en la Fecha de Corte.
- Anexo 6: Sistema Nacional de Endeudamiento
- Anexo 6.1: Operación de Endeudamiento - Préstamos
- Anexo 7: Sistema Nacional de Abastecimiento
- Anexo 7.1: Procedimientos de Selección
  - Anexo 7.2.1: Contratos
  - Anexo 7.2.2: Contratos de Terceros / Locación de Servicios
  - Anexo 7.3: Bienes Inmuebles y predios en propiedad
  - Anexo 7.4: Bienes Muebles:
  - Anexo 7.5: Bienes Muebles Vehículos / Maquinarias.
  - Anexo 7.6: Aplicativos Informáticos de la Entidad
- Anexo 8: Sistema Administrativo de Gestión de Recursos Humanos
- Anexo 8.1 Costo Anual de Personal
  - Anexo 8.2 Funcionarios Sancionados.
- Anexo 9: Sistema Nacional de Control
- Anexo 9.1 Detalle de los informes de Control Posterior por Unidad Ejecutora
  - Anexo 9.2: Detalle de funcionarios con presunta responsabilidad administrativa
  - Anexo 9.3: Detalle de los informes de Control Simultáneo por Unidad Ejecutora
  - Anexo 9.4: Implementación del Sistema de Control Interno
- Anexo 10: Sistema de Modernización de la Gestión Pública

Anexo 10.1: Sistema de Modernización del Estado

Anexo 11: Sistema Nacional de Defensa Jurídica del Estado

Anexo 11.1: Cantidad total de otros procesos

Anexo 11.2: Total de casos emblemáticos y de casos con montos mayores o iguales a 50 UIT

## **SECCIÓN II: INDICADORES DE EFICACIA Y OTROS RELACIONADOS A LA ENTIDAD**

Anexo 12: Indicadores de Eficacia y Otros Relacionados a la Entidad

## **SECCIÓN III: RELACIÓN DE SERVICIOS PÚBLICOS QUE BRINDA LA ENTIDAD**

Anexo 13: Relación de Servicios Públicos que Brinda la Entidad

## **SECCIÓN IV: RESULTADOS DE LA GESTIÓN DEL TITULAR POR CADA SERVICIO PÚBLICO**

Anexo 14: Resultados de la Gestión del Titular por cada Servicio Público

**6025**

### **DIRECCION DE SALUD VIRGEN DE COCHARCAS - CHINCHEROS**

## **SECCIÓN I: INFORMACIÓN DE LOS SISTEMAS DE ADMINISTRATIVOS**

Anexo 1: Sistema Nacional de Planeamiento estratégico.

Anexo 1.1 Presupuesto asignado para Acciones Estratégicas Institucionales (AEI) del Plan Estratégico Institucional (PEI)

Anexo 1.2 cumplimiento de metas de indicadores de Acciones Estratégicas Institucionales (AEI) del Plan Estratégico Institucional (PEI)

Anexo 2: Sistema Nacional de Presupuesto Público.

Anexo 2.1 A nivel de Unidad Ejecutora, toda Fuente de Financiamiento

Anexo 2.2 A nivel de Unidad Ejecutora por cada Fuente de Financiamiento.

Anexo 2.3 A Nivel de Unidad Ejecutora por Actividades y Proyectos

Anexo 2.4 Resumen de ingresos y gastos por fuente de financiamiento

Anexo 3: Sistema Nacional de Programación Multianual y Gestión de Inversiones

Anexo 3.1: Inversión pública

Anexo 3.2: Obras

Anexo 4: Sistema Nacional de Contabilidad

Anexo 4.1 Estados de situación Financiera por pliego

Anexo 4.2 Estados de Gestión por pliego.

Anexo 4.3 Estado de Cambios de Patrimonio Neto por unidad ejecutora

Anexo 4.4 Estado de Flujo de Efectivo por unidad ejecutora

Anexo 4.5 Estado de la Depuración y Sinceramiento

Anexo 5: Sistema Nacional de Tesorería

Anexo 5.1: Cartas Fianzas Vigentes

Anexo 5.2: Documentos Valorados en Custodia

Anexo 5.3: Fideicomisos

Anexo 5.4: Saldos de Cuentas.

Anexo 5.5: Titulares y Suplentes de las Cuentas

Anexo 5.6: Últimos Giros Realizados en la Fecha de Corte.

Anexo 6: Sistema Nacional de Endeudamiento

Anexo 6.1: Operación de Endeudamiento - Préstamos

Anexo 7: Sistema Nacional de Abastecimiento

Anexo 7.1: Procedimientos de Selección

Anexo 7.2.1: Contratos

Anexo 7.2.2: Contratos de Terceros / Locación de Servicios

Anexo 7.3: Bienes Inmuebles y predios en propiedad

Anexo 7.4: Bienes Muebles:

Anexo 7.5: Bienes Muebles Vehículos / Maquinarias.

Anexo 7.6: Aplicativos Informáticos de la Entidad

Anexo 8: Sistema Administrativo de Gestión de Recursos Humanos

Anexo 8.1 Costo Anual de Personal

Anexo 8.2 Funcionarios Sancionados.

Anexo 9: Sistema Nacional de Control

Anexo 9.1 Detalle de los informes de Control Posterior por Unidad Ejecutora

Anexo 9.2: Detalle de funcionarios con presunta responsabilidad administrativa

Anexo 9.3: Detalle de los informes de Control Simultáneo por Unidad Ejecutora

Anexo 9.4: Implementación del Sistema de Control Interno

Anexo 10: Sistema de Modernización de la Gestión Pública

Anexo 10.1: Sistema de Modernización del Estado

Anexo 11: Sistema Nacional de Defensa Jurídica del Estado

Anexo 11.1: Cantidad total de otros procesos

Anexo 11.2: Total de casos emblemáticos y de casos con montos mayores o iguales a 50 UIT

## **SECCIÓN II: INDICADORES DE EFICACIA Y OTROS RELACIONADOS A LA ENTIDAD**

Anexo 12: Indicadores de Eficacia y Otros Relacionados a la Entidad

## **SECCIÓN III: RELACIÓN DE SERVICIOS PÚBLICOS QUE BRINDA LA ENTIDAD**

Anexo 13: Relación de Servicios Públicos que Brinda la Entidad

## **SECCIÓN IV: RESULTADOS DE LA GESTIÓN DEL TITULAR POR CADA SERVICIO PÚBLICO**

Anexo 14: Resultados de la Gestión del Titular por cada Servicio Público

**6056**

### **GOB.REG. APURIMAC- SUB REGION CHINCHEROS**

## **SECCIÓN I: INFORMACIÓN DE LOS SISTEMAS DE ADMINISTRATIVOS**

Anexo 1: Sistema Nacional de Planeamiento estratégico.

Anexo 1.1 Presupuesto asignado para Acciones Estratégicas Institucionales (AEI) del Plan Estratégico Institucional (PEI)

Anexo 1.2 cumplimiento de metas de indicadores de Acciones Estratégicas Institucionales (AEI) del Plan Estratégico Institucional (PEI)

Anexo 2: Sistema Nacional de Presupuesto Público.

Anexo 2.1 A nivel de Unidad Ejecutora, toda Fuente de Financiamiento

Anexo 2.2 A nivel de Unidad Ejecutora por cada Fuente de Financiamiento.

- Anexo 2.3 A Nivel de Unidad Ejecutora por Actividades y Proyectos
- Anexo 2.4 Resumen de ingresos y gastos por fuente de financiamiento
- Anexo 3: Sistema Nacional de Programación Multianual y Gestión de Inversiones
  - Anexo 3.1: Inversión pública
  - Anexo 3.2: Obras
- Anexo 4: Sistema Nacional de Contabilidad
  - Anexo 4.1 Estados de situación Financiera por pliego
  - Anexo 4.2 Estados de Gestión por pliego.
  - Anexo 4.3 Estado de Cambios de Patrimonio Neto por unidad ejecutora
  - Anexo 4.4 Estado de Flujo de Efectivo por unidad ejecutora
  - Anexo 4.5 Estado de la Depuración y Sinceramiento
- Anexo 5: Sistema Nacional de Tesorería
  - Anexo 5.1: Cartas Fianzas Vigentes
  - Anexo 5.2: Documentos Valorados en Custodia
  - Anexo 5.3: Fideicomisos
  - Anexo 5.4: Saldos de Cuentas.
  - Anexo 5.5: Titulares y Suplentes de las Cuentas
  - Anexo 5.6: Últimos Giros Realizados en la Fecha de Corte.
- Anexo 6: Sistema Nacional de Endeudamiento
  - Anexo 6.1: Operación de Endeudamiento - Préstamos
- Anexo 7: Sistema Nacional de Abastecimiento
  - Anexo 7.1: Procedimientos de Selección
  - Anexo 7.2.1: Contratos
  - Anexo 7.2.2: Contratos de Terceros / Locación de Servicios
  - Anexo 7.3: Bienes Inmuebles y predios en propiedad



Anexo 7.4: Bienes Muebles:

Anexo 7.5: Bienes Muebles Vehículos / Maquinarias.

Anexo 7.6: Aplicativos Informáticos de la Entidad

Anexo 8: Sistema Administrativo de Gestión de Recursos Humanos

Anexo 8.1 Costo Anual de Personal

Anexo 8.2 Funcionarios Sancionados.

Anexo 9: Sistema Nacional de Control

Anexo 9.1 Detalle de los informes de Control Posterior por Unidad Ejecutora

Anexo 9.2: Detalle de funcionarios con presunta responsabilidad administrativa

Anexo 9.3: Detalle de los informes de Control Simultáneo por Unidad Ejecutora

Anexo 9.4: Implementación del Sistema de Control Interno

Anexo 10: Sistema de Modernización de la Gestión Pública

Anexo 10.1: Sistema de Modernización del Estado

Anexo 11: Sistema Nacional de Defensa Jurídica del Estado

Anexo 11.1: Cantidad total de otros procesos

Anexo 11.2: Total de casos emblemáticos y de casos con montos mayores o iguales a 50 UIT

## **SECCIÓN II: INDICADORES DE EFICACIA Y OTROS RELACIONADOS A LA ENTIDAD**

Anexo 12: Indicadores de Eficacia y Otros Relacionados a la Entidad

## **SECCIÓN III: RELACIÓN DE SERVICIOS PÚBLICOS QUE BRINDA LA ENTIDAD**

Anexo 13: Relación de Servicios Públicos que Brinda la Entidad

## **SECCIÓN IV: RESULTADOS DE LA GESTIÓN DEL TITULAR POR CADA SERVICIO PÚBLICO**

Anexo 14: Resultados de la Gestión del Titular por cada Servicio Público

**0709**

**DIRECCIÓN REGIONAL DE EDUCACIÓN APURÍMAC**

## **SECCIÓN I: INFORMACIÓN DE LOS SISTEMAS DE ADMINISTRATIVOS**

Anexo 1: Sistema Nacional de Planeamiento estratégico.

Anexo 1.1 Presupuesto asignado para Acciones Estratégicas Institucionales (AEI) del Plan Estratégico Institucional (PEI)

Anexo 1.2 cumplimiento de metas de indicadores de Acciones Estratégicas Institucionales (AEI) del Plan Estratégico Institucional (PEI)

Anexo 2: Sistema Nacional de Presupuesto Público.

Anexo 2.1 A nivel de Unidad Ejecutora, toda Fuente de Financiamiento

Anexo 2.2 A nivel de Unidad Ejecutora por cada Fuente de Financiamiento.

Anexo 2.3 A Nivel de Unidad Ejecutora por Actividades y Proyectos

Anexo 2.4 Resumen de ingresos y gastos por fuente de financiamiento

Anexo 3: Sistema Nacional de Programación Multianual y Gestión de Inversiones

Anexo 3.1: Inversión pública

Anexo 3.2: Obras

Anexo 4: Sistema Nacional de Contabilidad

Anexo 4.1 Estados de situación Financiera por pliego

Anexo 4.2 Estados de Gestión por pliego.

Anexo 4.3 Estado de Cambios de Patrimonio Neto por unidad ejecutora

Anexo 4.4 Estado de Flujo de Efectivo por unidad ejecutora

Anexo 4.5 Estado de la Depuración y Sinceramiento

Anexo 5: Sistema Nacional de Tesorería

Anexo 5.1: Cartas Fianzas Vigentes

Anexo 5.2: Documentos Valorados en Custodia

Anexo 5.3: Fideicomisos

Anexo 5.4: Saldos de Cuentas.

Anexo 5.5: Titulares y Suplentes de las Cuentas

Anexo 5.6: Últimos Giros Realizados en la Fecha de Corte.

Anexo 6: Sistema Nacional de Endeudamiento

- Anexo 6.1: Operación de Endeudamiento - Préstamos
- Anexo 7: Sistema Nacional de Abastecimiento
  - Anexo 7.1: Procedimientos de Selección
  - Anexo 7.2.1: Contratos
  - Anexo 7.2.2: Contratos de Terceros / Locación de Servicios
  - Anexo 7.3: Bienes Inmuebles y predios en propiedad
  - Anexo 7.4: Bienes Muebles:
  - Anexo 7.5: Bienes Muebles Vehículos / Maquinarias.
  - Anexo 7.6: Aplicativos Informáticos de la Entidad
- Anexo 8: Sistema Administrativo de Gestión de Recursos Humanos
  - Anexo 8.1 Costo Anual de Personal
  - Anexo 8.2 Funcionarios Sancionados.
- Anexo 9: Sistema Nacional de Control
  - Anexo 9.1 Detalle de los informes de Control Posterior por Unidad Ejecutora
  - Anexo 9.2: Detalle de funcionarios con presunta responsabilidad administrativa
  - Anexo 9.3: Detalle de los informes de Control Simultáneo por Unidad Ejecutora
  - Anexo 9.4: Implementación del Sistema de Control Interno
- Anexo 10: Sistema de Modernización de la Gestión Pública
  - Anexo 10.1: Sistema de Modernización del Estado
- Anexo 11: Sistema Nacional de Defensa Jurídica del Estado
  - Anexo 11.1: Cantidad total de otros procesos
  - Anexo 11.2: Total de casos emblemáticos y de casos con montos mayores o iguales a 50 UIT

## **SECCIÓN II: INDICADORES DE EFICACIA Y OTROS RELACIONADOS A LA ENTIDAD**

- Anexo 12: Indicadores de Eficacia y Otros Relacionados a la Entidad

## **SECCIÓN III: RELACIÓN DE SERVICIOS PÚBLICOS QUE BRINDA LA ENTIDAD**

Anexo 13: Relación de Servicios Públicos que Brinda la Entidad

#### **SECCIÓN IV: RESULTADOS DE LA GESTIÓN DEL TITULAR POR CADA SERVICIO PÚBLICO**

Anexo 14: Resultados de la Gestión del Titular por cada Servicio Público

**0792**

#### **UNIDAD DE GESTION EDUCATIVA LOCAL ANTABAMBA - UGEL ANTABAMBA**

#### **SECCIÓN I: INFORMACIÓN DE LOS SISTEMAS DE ADMINISTRATIVOS**

Anexo 1: Sistema Nacional de Planeamiento estratégico.

Anexo 1.1 Presupuesto asignado para Acciones Estratégicas Institucionales (AEI) del Plan Estratégico Institucional (PEI)

Anexo 1.2 cumplimiento de metas de indicadores de Acciones Estratégicas Institucionales (AEI) del Plan Estratégico Institucional (PEI)

Anexo 2: Sistema Nacional de Presupuesto Público.

Anexo 2.1 A nivel de Unidad Ejecutora, toda Fuente de Financiamiento

Anexo 2.2 A nivel de Unidad Ejecutora por cada Fuente de Financiamiento.

Anexo 2.3 A Nivel de Unidad Ejecutora por Actividades y Proyectos

Anexo 2.4 Resumen de ingresos y gastos por fuente de financiamiento

Anexo 3: Sistema Nacional de Programación Multianual y Gestión de Inversiones

Anexo 3.1: Inversión pública

Anexo 3.2: Obras

Anexo 4: Sistema Nacional de Contabilidad

Anexo 4.1 Estados de situación Financiera por pliego

Anexo 4.2 Estados de Gestión por pliego.

Anexo 4.3 Estado de Cambios de Patrimonio Neto por unidad ejecutora

Anexo 4.4 Estado de Flujo de Efectivo por unidad ejecutora

Anexo 4.5 Estado de la Depuración y Sinceramiento

Anexo 5: Sistema Nacional de Tesorería

Anexo 5.1: Cartas Fianzas Vigentes

- Anexo 5.2: Documentos Valorados en Custodia
- Anexo 5.3: Fideicomisos
- Anexo 5.4: Saldos de Cuentas.
- Anexo 5.5: Titulares y Suplentes de las Cuentas
- Anexo 5.6: Últimos Giros Realizados en la Fecha de Corte.
- Anexo 6: Sistema Nacional de Endeudamiento
  - Anexo 6.1: Operación de Endeudamiento - Préstamos
- Anexo 7: Sistema Nacional de Abastecimiento
  - Anexo 7.1: Procedimientos de Selección
  - Anexo 7.2.1: Contratos
  - Anexo 7.2.2: Contratos de Terceros / Locación de Servicios
  - Anexo 7.3: Bienes Inmuebles y predios en propiedad
  - Anexo 7.4: Bienes Muebles:
  - Anexo 7.5: Bienes Muebles Vehículos / Maquinarias.
  - Anexo 7.6: Aplicativos Informáticos de la Entidad
- Anexo 8: Sistema Administrativo de Gestión de Recursos Humanos
  - Anexo 8.1 Costo Anual de Personal
  - Anexo 8.2 Funcionarios Sancionados.
- Anexo 9: Sistema Nacional de Control
  - Anexo 9.1 Detalle de los informes de Control Posterior por Unidad Ejecutora
  - Anexo 9.2: Detalle de funcionarios con presunta responsabilidad administrativa
  - Anexo 9.3: Detalle de los informes de Control Simultáneo por Unidad Ejecutora
  - Anexo 9.4: Implementación del Sistema de Control Interno
- Anexo 10: Sistema de Modernización de la Gestión Pública
  - Anexo 10.1: Sistema de Modernización del Estado

Anexo 11: Sistema Nacional de Defensa Jurídica del Estado

Anexo 11.1: Cantidad total de otros procesos

Anexo 11.2: Total de casos emblemáticos y de casos con montos mayores o iguales a 50 UIT

## **SECCIÓN II: INDICADORES DE EFICACIA Y OTROS RELACIONADOS A LA ENTIDAD**

Anexo 12: Indicadores de Eficacia y Otros Relacionados a la Entidad

## **SECCIÓN III: RELACIÓN DE SERVICIOS PÚBLICOS QUE BRINDA LA ENTIDAD**

Anexo 13: Relación de Servicios Públicos que Brinda la Entidad

## **SECCIÓN IV: RESULTADOS DE LA GESTIÓN DEL TITULAR POR CADA SERVICIO PÚBLICO**

Anexo 14: Resultados de la Gestión del Titular por cada Servicio Público

**6093**

### **GOB. REG.APURIMAC - RED DE SALUD ABANCAY**

## **SECCIÓN I: INFORMACIÓN DE LOS SISTEMAS DE ADMINISTRATIVOS**

Anexo 1: Sistema Nacional de Planeamiento estratégico.

Anexo 1.1 Presupuesto asignado para Acciones Estratégicas Institucionales (AEI) del Plan Estratégico Institucional (PEI)

Anexo 1.2 cumplimiento de metas de indicadores de Acciones Estratégicas Institucionales (AEI) del Plan Estratégico Institucional (PEI)

Anexo 2: Sistema Nacional de Presupuesto Público.

Anexo 2.1 A nivel de Unidad Ejecutora, toda Fuente de Financiamiento

Anexo 2.2 A nivel de Unidad Ejecutora por cada Fuente de Financiamiento.

Anexo 2.3 A Nivel de Unidad Ejecutora por Actividades y Proyectos

Anexo 2.4 Resumen de ingresos y gastos por fuente de financiamiento

Anexo 3: Sistema Nacional de Programación Multianual y Gestión de Inversiones

Anexo 3.1: Inversión pública

Anexo 3.2: Obras

Anexo 4: Sistema Nacional de Contabilidad

Anexo 4.1 Estados de situación Financiera por pliego

Anexo 4.2 Estados de Gestión por pliego.

Anexo 4.3 Estado de Cambios de Patrimonio Neto por unidad ejecutora

Anexo 4.4 Estado de Flujo de Efectivo por unidad ejecutora

Anexo 4.5 Estado de la Depuración y Sinceramiento

Anexo 5: Sistema Nacional de Tesorería

Anexo 5.1: Cartas Fianzas Vigentes

Anexo 5.2: Documentos Valorados en Custodia

Anexo 5.3: Fideicomisos

Anexo 5.4: Saldos de Cuentas.

Anexo 5.5: Titulares y Suplentes de las Cuentas

Anexo 5.6: Últimos Giros Realizados en la Fecha de Corte.

Anexo 6: Sistema Nacional de Endeudamiento

Anexo 6.1: Operación de Endeudamiento - Préstamos

Anexo 7: Sistema Nacional de Abastecimiento

Anexo 7.1: Procedimientos de Selección

Anexo 7.2.1: Contratos

Anexo 7.2.2: Contratos de Terceros / Locación de Servicios

Anexo 7.3: Bienes Inmuebles y predios en propiedad

Anexo 7.4: Bienes Muebles:

Anexo 7.5: Bienes Muebles Vehículos / Maquinarias.

Anexo 7.6: Aplicativos Informáticos de la Entidad

Anexo 8: Sistema Administrativo de Gestión de Recursos Humanos

Anexo 8.1 Costo Anual de Personal

Anexo 8.2 Funcionarios Sancionados.

Anexo 9: Sistema Nacional de Control

Anexo 9.1 Detalle de los informes de Control Posterior por Unidad Ejecutora

Anexo 9.2: Detalle de funcionarios con presunta responsabilidad administrativa

Anexo 9.3: Detalle de los informes de Control Simultáneo por Unidad Ejecutora

Anexo 9.4: Implementación del Sistema de Control Interno

Anexo 10: Sistema de Modernización de la Gestión Pública

Anexo 10.1: Sistema de Modernización del Estado

Anexo 11: Sistema Nacional de Defensa Jurídica del Estado

Anexo 11.1: Cantidad total de otros procesos

Anexo 11.2: Total de casos emblemáticos y de casos con montos mayores o iguales a 50 UIT

## **SECCIÓN II: INDICADORES DE EFICACIA Y OTROS RELACIONADOS A LA ENTIDAD**

Anexo 12: Indicadores de Eficacia y Otros Relacionados a la Entidad

## **SECCIÓN III: RELACIÓN DE SERVICIOS PÚBLICOS QUE BRINDA LA ENTIDAD**

Anexo 13: Relación de Servicios Públicos que Brinda la Entidad

## **SECCIÓN IV: RESULTADOS DE LA GESTIÓN DEL TITULAR POR CADA SERVICIO PÚBLICO**

Anexo 14: Resultados de la Gestión del Titular por cada Servicio Público

**6097**

**GOB. REG. APURIMAC - RED DE SALUD COTABAMBAS**

## **SECCIÓN I: INFORMACIÓN DE LOS SISTEMAS DE ADMINISTRATIVOS**

Anexo 1: Sistema Nacional de Planeamiento estratégico.

Anexo 1.1 Presupuesto asignado para Acciones Estratégicas Institucionales (AEI) del Plan Estratégico Institucional (PEI)

Anexo 1.2 cumplimiento de metas de indicadores de Acciones Estratégicas Institucionales (AEI) del Plan Estratégico Institucional (PEI)

Anexo 2: Sistema Nacional de Presupuesto Público.

Anexo 2.1 A nivel de Unidad Ejecutora, toda Fuente de Financiamiento

Anexo 2.2 A nivel de Unidad Ejecutora por cada Fuente de Financiamiento.

Anexo 2.3 A Nivel de Unidad Ejecutora por Actividades y Proyectos



- Anexo 2.4 Resumen de ingresos y gastos por fuente de financiamiento
- Anexo 3: Sistema Nacional de Programación Multianual y Gestión de Inversiones
  - Anexo 3.1: Inversión pública
  - Anexo 3.2: Obras
- Anexo 4: Sistema Nacional de Contabilidad
  - Anexo 4.1 Estados de situación Financiera por pliego
  - Anexo 4.2 Estados de Gestión por pliego.
  - Anexo 4.3 Estado de Cambios de Patrimonio Neto por unidad ejecutora
  - Anexo 4.4 Estado de Flujo de Efectivo por unidad ejecutora
  - Anexo 4.5 Estado de la Depuración y Sinceramiento
- Anexo 5: Sistema Nacional de Tesorería
  - Anexo 5.1: Cartas Fianzas Vigentes
  - Anexo 5.2: Documentos Valorados en Custodia
  - Anexo 5.3: Fideicomisos
  - Anexo 5.4: Saldos de Cuentas.
  - Anexo 5.5: Titulares y Suplentes de las Cuentas
  - Anexo 5.6: Últimos Giros Realizados en la Fecha de Corte.
- Anexo 6: Sistema Nacional de Endeudamiento
  - Anexo 6.1: Operación de Endeudamiento - Préstamos
- Anexo 7: Sistema Nacional de Abastecimiento
  - Anexo 7.1: Procedimientos de Selección
  - Anexo 7.2.1: Contratos
  - Anexo 7.2.2: Contratos de Terceros / Locación de Servicios
  - Anexo 7.3: Bienes Inmuebles y predios en propiedad
  - Anexo 7.4: Bienes Muebles:

Anexo 7.5: Bienes Muebles Vehículos / Maquinarias.

Anexo 7.6: Aplicativos Informáticos de la Entidad

Anexo 8: Sistema Administrativo de Gestión de Recursos Humanos

Anexo 8.1 Costo Anual de Personal

Anexo 8.2 Funcionarios Sancionados.

Anexo 9: Sistema Nacional de Control

Anexo 9.1 Detalle de los informes de Control Posterior por Unidad Ejecutora

Anexo 9.2: Detalle de funcionarios con presunta responsabilidad administrativa

Anexo 9.3: Detalle de los informes de Control Simultáneo por Unidad Ejecutora

Anexo 9.4: Implementación del Sistema de Control Interno

Anexo 10: Sistema de Modernización de la Gestión Pública

Anexo 10.1: Sistema de Modernización del Estado

Anexo 11: Sistema Nacional de Defensa Jurídica del Estado

Anexo 11.1: Cantidad total de otros procesos

Anexo 11.2: Total de casos emblemáticos y de casos con montos mayores o iguales a 50 UIT

## **SECCIÓN II: INDICADORES DE EFICACIA Y OTROS RELACIONADOS A LA ENTIDAD**

Anexo 12: Indicadores de Eficacia y Otros Relacionados a la Entidad

## **SECCIÓN III: RELACIÓN DE SERVICIOS PÚBLICOS QUE BRINDA LA ENTIDAD**

Anexo 13: Relación de Servicios Públicos que Brinda la Entidad

## **SECCIÓN IV: RESULTADOS DE LA GESTIÓN DEL TITULAR POR CADA SERVICIO PÚBLICO**

Anexo 14: Resultados de la Gestión del Titular por cada Servicio Público

**6108**

**GOB. REG. APURIMAC - RED DE SALUD AYMARAES**

## **SECCIÓN I: INFORMACIÓN DE LOS SISTEMAS DE ADMINISTRATIVOS**

Anexo 1: Sistema Nacional de Planeamiento estratégico.

Anexo 1.1 Presupuesto asignado para Acciones Estratégicas Institucionales (AEI) del Plan Estratégico Institucional (PEI)

Anexo 1.2 cumplimiento de metas de indicadores de Acciones Estratégicas Institucionales (AEI) del Plan Estratégico Institucional (PEI)

Anexo 2: Sistema Nacional de Presupuesto Público.

Anexo 2.1 A nivel de Unidad Ejecutora, toda Fuente de Financiamiento

Anexo 2.2 A nivel de Unidad Ejecutora por cada Fuente de Financiamiento.

Anexo 2.3 A Nivel de Unidad Ejecutora por Actividades y Proyectos

Anexo 2.4 Resumen de ingresos y gastos por fuente de financiamiento

Anexo 3: Sistema Nacional de Programación Multianual y Gestión de Inversiones

Anexo 3.1: Inversión pública

Anexo 3.2: Obras

Anexo 4: Sistema Nacional de Contabilidad

Anexo 4.1 Estados de situación Financiera por pliego

Anexo 4.2 Estados de Gestión por pliego.

Anexo 4.3 Estado de Cambios de Patrimonio Neto por unidad ejecutora

Anexo 4.4 Estado de Flujo de Efectivo por unidad ejecutora

Anexo 4.5 Estado de la Depuración y Sinceramiento

Anexo 5: Sistema Nacional de Tesorería

Anexo 5.1: Cartas Fianzas Vigentes

Anexo 5.2: Documentos Valorados en Custodia

Anexo 5.3: Fideicomisos

Anexo 5.4: Saldos de Cuentas.

Anexo 5.5: Titulares y Suplentes de las Cuentas

Anexo 5.6: Últimos Giros Realizados en la Fecha de Corte.

Anexo 6: Sistema Nacional de Endeudamiento

Anexo 6.1: Operación de Endeudamiento - Préstamos

Anexo 7: Sistema Nacional de Abastecimiento

Anexo 7.1: Procedimientos de Selección

Anexo 7.2.1: Contratos

Anexo 7.2.2: Contratos de Terceros / Locación de Servicios

Anexo 7.3: Bienes Inmuebles y predios en propiedad

Anexo 7.4: Bienes Muebles:

Anexo 7.5: Bienes Muebles Vehículos / Maquinarias.

Anexo 7.6: Aplicativos Informáticos de la Entidad

Anexo 8: Sistema Administrativo de Gestión de Recursos Humanos

Anexo 8.1 Costo Anual de Personal

Anexo 8.2 Funcionarios Sancionados.

Anexo 9: Sistema Nacional de Control

Anexo 9.1 Detalle de los informes de Control Posterior por Unidad Ejecutora

Anexo 9.2: Detalle de funcionarios con presunta responsabilidad administrativa

Anexo 9.3: Detalle de los informes de Control Simultáneo por Unidad Ejecutora

Anexo 9.4: Implementación del Sistema de Control Interno

Anexo 10: Sistema de Modernización de la Gestión Pública

Anexo 10.1: Sistema de Modernización del Estado

Anexo 11: Sistema Nacional de Defensa Jurídica del Estado

Anexo 11.1: Cantidad total de otros procesos

Anexo 11.2: Total de casos emblemáticos y de casos con montos mayores o iguales a 50 UIT

**SECCIÓN II: INDICADORES DE EFICACIA Y OTROS RELACIONADOS A LA ENTIDAD**

Anexo 12: Indicadores de Eficacia y Otros Relacionados a la Entidad

**SECCIÓN III: RELACIÓN DE SERVICIOS PÚBLICOS QUE BRINDA LA ENTIDAD**

Anexo 13: Relación de Servicios Públicos que Brinda la Entidad

## **SECCIÓN IV: RESULTADOS DE LA GESTIÓN DEL TITULAR POR CADA SERVICIO PÚBLICO**

Anexo 14: Resultados de la Gestión del Titular por cada Servicio Público

**6109**

**GOB. REG. APURIMAC - RED DE SALUD GRAU**

### **SECCIÓN I: INFORMACIÓN DE LOS SISTEMAS DE ADMINISTRATIVOS**

Anexo 1: Sistema Nacional de Planeamiento estratégico.

Anexo 1.1 Presupuesto asignado para Acciones Estratégicas Institucionales (AEI) del Plan Estratégico Institucional (PEI)

Anexo 1.2 cumplimiento de metas de indicadores de Acciones Estratégicas Institucionales (AEI) del Plan Estratégico Institucional (PEI)

Anexo 2: Sistema Nacional de Presupuesto Público.

Anexo 2.1 A nivel de Unidad Ejecutora, toda Fuente de Financiamiento

Anexo 2.2 A nivel de Unidad Ejecutora por cada Fuente de Financiamiento.

Anexo 2.3 A Nivel de Unidad Ejecutora por Actividades y Proyectos

Anexo 2.4 Resumen de ingresos y gastos por fuente de financiamiento

Anexo 3: Sistema Nacional de Programación Multianual y Gestión de Inversiones

Anexo 3.1: Inversión pública

Anexo 3.2: Obras

Anexo 4: Sistema Nacional de Contabilidad

Anexo 4.1 Estados de situación Financiera por pliego

Anexo 4.2 Estados de Gestión por pliego.

Anexo 4.3 Estado de Cambios de Patrimonio Neto por unidad ejecutora

Anexo 4.4 Estado de Flujo de Efectivo por unidad ejecutora

Anexo 4.5 Estado de la Depuración y Sinceramiento

Anexo 5: Sistema Nacional de Tesorería

Anexo 5.1: Cartas Fianzas Vigentes

Anexo 5.2: Documentos Valorados en Custodia

- Anexo 5.3: Fideicomisos
- Anexo 5.4: Saldos de Cuentas.
- Anexo 5.5: Titulares y Suplentes de las Cuentas
- Anexo 5.6: Últimos Giros Realizados en la Fecha de Corte.
- Anexo 6: Sistema Nacional de Endeudamiento
  - Anexo 6.1: Operación de Endeudamiento - Préstamos
- Anexo 7: Sistema Nacional de Abastecimiento
  - Anexo 7.1: Procedimientos de Selección
  - Anexo 7.2.1: Contratos
  - Anexo 7.2.2: Contratos de Terceros / Locación de Servicios
  - Anexo 7.3: Bienes Inmuebles y predios en propiedad
  - Anexo 7.4: Bienes Muebles:
  - Anexo 7.5: Bienes Muebles Vehículos / Maquinarias.
  - Anexo 7.6: Aplicativos Informáticos de la Entidad
- Anexo 8: Sistema Administrativo de Gestión de Recursos Humanos
  - Anexo 8.1 Costo Anual de Personal
  - Anexo 8.2 Funcionarios Sancionados.
- Anexo 9: Sistema Nacional de Control
  - Anexo 9.1 Detalle de los informes de Control Posterior por Unidad Ejecutora
  - Anexo 9.2: Detalle de funcionarios con presunta responsabilidad administrativa
  - Anexo 9.3: Detalle de los informes de Control Simultáneo por Unidad Ejecutora
  - Anexo 9.4: Implementación del Sistema de Control Interno
- Anexo 10: Sistema de Modernización de la Gestión Pública
  - Anexo 10.1: Sistema de Modernización del Estado
- Anexo 11: Sistema Nacional de Defensa Jurídica del Estado

Anexo 11.1: Cantidad total de otros procesos

Anexo 11.2: Total de casos emblemáticos y de casos con montos mayores o iguales a 50 UIT

## **SECCIÓN II: INDICADORES DE EFICACIA Y OTROS RELACIONADOS A LA ENTIDAD**

Anexo 12: Indicadores de Eficacia y Otros Relacionados a la Entidad

## **SECCIÓN III: RELACIÓN DE SERVICIOS PÚBLICOS QUE BRINDA LA ENTIDAD**

Anexo 13: Relación de Servicios Públicos que Brinda la Entidad

## **SECCIÓN IV: RESULTADOS DE LA GESTIÓN DEL TITULAR POR CADA SERVICIO PÚBLICO**

Anexo 14: Resultados de la Gestión del Titular por cada Servicio Público

**6114**

### **GOB. REG.APURIMAC - RED DE SALUD ANTABAMBA**

## **SECCIÓN I: INFORMACIÓN DE LOS SISTEMAS DE ADMINISTRATIVOS**

Anexo 1: Sistema Nacional de Planeamiento estratégico.

Anexo 1.1 Presupuesto asignado para Acciones Estratégicas Institucionales (AEI) del Plan Estratégico Institucional (PEI)

Anexo 1.2 cumplimiento de metas de indicadores de Acciones Estratégicas Institucionales (AEI) del Plan Estratégico Institucional (PEI)

Anexo 2: Sistema Nacional de Presupuesto Público.

Anexo 2.1 A nivel de Unidad Ejecutora, toda Fuente de Financiamiento

Anexo 2.2 A nivel de Unidad Ejecutora por cada Fuente de Financiamiento.

Anexo 2.3 A Nivel de Unidad Ejecutora por Actividades y Proyectos

Anexo 2.4 Resumen de ingresos y gastos por fuente de financiamiento

Anexo 3: Sistema Nacional de Programación Multianual y Gestión de Inversiones

Anexo 3.1: Inversión pública

Anexo 3.2: Obras

Anexo 4: Sistema Nacional de Contabilidad

Anexo 4.1 Estados de situación Financiera por pliego

Anexo 4.2 Estados de Gestión por pliego.

- Anexo 4.3 Estado de Cambios de Patrimonio Neto por unidad ejecutora
- Anexo 4.4 Estado de Flujo de Efectivo por unidad ejecutora
- Anexo 4.5 Estado de la Depuración y Sinceramiento
- Anexo 5: Sistema Nacional de Tesorería
  - Anexo 5.1: Cartas Fianzas Vigentes
  - Anexo 5.2: Documentos Valorados en Custodia
  - Anexo 5.3: Fideicomisos
  - Anexo 5.4: Saldos de Cuentas.
  - Anexo 5.5: Titulares y Suplentes de las Cuentas
  - Anexo 5.6: Últimos Giros Realizados en la Fecha de Corte.
- Anexo 6: Sistema Nacional de Endeudamiento
  - Anexo 6.1: Operación de Endeudamiento - Préstamos
- Anexo 7: Sistema Nacional de Abastecimiento
  - Anexo 7.1: Procedimientos de Selección
  - Anexo 7.2.1: Contratos
  - Anexo 7.2.2: Contratos de Terceros / Locación de Servicios
  - Anexo 7.3: Bienes Inmuebles y predios en propiedad
  - Anexo 7.4: Bienes Muebles:
  - Anexo 7.5: Bienes Muebles Vehículos / Maquinarias.
  - Anexo 7.6: Aplicativos Informáticos de la Entidad
- Anexo 8: Sistema Administrativo de Gestión de Recursos Humanos
  - Anexo 8.1 Costo Anual de Personal
  - Anexo 8.2 Funcionarios Sancionados.
- Anexo 9: Sistema Nacional de Control
  - Anexo 9.1 Detalle de los informes de Control Posterior por Unidad Ejecutora



Anexo 9.2: Detalle de funcionarios con presunta responsabilidad administrativa

Anexo 9.3: Detalle de los informes de Control Simultáneo por Unidad Ejecutora

Anexo 9.4: Implementación del Sistema de Control Interno

Anexo 10: Sistema de Modernización de la Gestión Pública

Anexo 10.1: Sistema de Modernización del Estado

Anexo 11: Sistema Nacional de Defensa Jurídica del Estado

Anexo 11.1: Cantidad total de otros procesos

Anexo 11.2: Total de casos emblemáticos y de casos con montos mayores o iguales a 50 UIT

## **SECCIÓN II: INDICADORES DE EFICACIA Y OTROS RELACIONADOS A LA ENTIDAD**

Anexo 12: Indicadores de Eficacia y Otros Relacionados a la Entidad

## **SECCIÓN III: RELACIÓN DE SERVICIOS PÚBLICOS QUE BRINDA LA ENTIDAD**

Anexo 13: Relación de Servicios Públicos que Brinda la Entidad

## **SECCIÓN IV: RESULTADOS DE LA GESTIÓN DEL TITULAR POR CADA SERVICIO PÚBLICO**

Anexo 14: Resultados de la Gestión del Titular por cada Servicio Público

**6116**

## **PRO DESARROLLO APURIMAC**

### **SECCIÓN I: INFORMACIÓN DE LOS SISTEMAS DE ADMINISTRATIVOS**

Anexo 1: Sistema Nacional de Planeamiento estratégico.

Anexo 1.1 Presupuesto asignado para Acciones Estratégicas Institucionales (AEI) del Plan Estratégico Institucional (PEI)

Anexo 1.2 cumplimiento de metas de indicadores de Acciones Estratégicas Institucionales (AEI) del Plan Estratégico Institucional (PEI)

Anexo 2: Sistema Nacional de Presupuesto Público.

Anexo 2.1 A nivel de Unidad Ejecutora, toda Fuente de Financiamiento

Anexo 2.2 A nivel de Unidad Ejecutora por cada Fuente de Financiamiento.

Anexo 2.3 A Nivel de Unidad Ejecutora por Actividades y Proyectos

Anexo 2.4 Resumen de ingresos y gastos por fuente de financiamiento

Anexo 3: Sistema Nacional de Programación Multianual y Gestión de Inversiones

Anexo 3.1: Inversión pública

Anexo 3.2: Obras

Anexo 4: Sistema Nacional de Contabilidad

Anexo 4.1 Estados de situación Financiera por pliego

Anexo 4.2 Estados de Gestión por pliego.

Anexo 4.3 Estado de Cambios de Patrimonio Neto por unidad ejecutora

Anexo 4.4 Estado de Flujo de Efectivo por unidad ejecutora

Anexo 4.5 Estado de la Depuración y Sinceramiento

Anexo 5: Sistema Nacional de Tesorería

Anexo 5.1: Cartas Fianzas Vigentes

Anexo 5.2: Documentos Valorados en Custodia

Anexo 5.3: Fideicomisos

Anexo 5.4: Saldos de Cuentas.

Anexo 5.5: Titulares y Suplentes de las Cuentas

Anexo 5.6: Últimos Giros Realizados en la Fecha de Corte.

Anexo 6: Sistema Nacional de Endeudamiento

Anexo 6.1: Operación de Endeudamiento - Préstamos

Anexo 7: Sistema Nacional de Abastecimiento

Anexo 7.1: Procedimientos de Selección

Anexo 7.2.1: Contratos

Anexo 7.2.2: Contratos de Terceros / Locación de Servicios

Anexo 7.3: Bienes Inmuebles y predios en propiedad

Anexo 7.4: Bienes Muebles:

Anexo 7.5: Bienes Muebles Vehículos / Maquinarias.

- Anexo 7.6: Aplicativos Informáticos de la Entidad
- Anexo 8: Sistema Administrativo de Gestión de Recursos Humanos
  - Anexo 8.1 Costo Anual de Personal
  - Anexo 8.2 Funcionarios Sancionados.
- Anexo 9: Sistema Nacional de Control
  - Anexo 9.1 Detalle de los informes de Control Posterior por Unidad Ejecutora
  - Anexo 9.2: Detalle de funcionarios con presunta responsabilidad administrativa
  - Anexo 9.3: Detalle de los informes de Control Simultáneo por Unidad Ejecutora
  - Anexo 9.4: Implementación del Sistema de Control Interno
- Anexo 10: Sistema de Modernización de la Gestión Pública
  - Anexo 10.1: Sistema de Modernización del Estado
- Anexo 11: Sistema Nacional de Defensa Jurídica del Estado
  - Anexo 11.1: Cantidad total de otros procesos
  - Anexo 11.2: Total de casos emblemáticos y de casos con montos mayores o iguales a 50 UIT

## **SECCIÓN II: INDICADORES DE EFICACIA Y OTROS RELACIONADOS A LA ENTIDAD**

- Anexo 12: Indicadores de Eficacia y Otros Relacionados a la Entidad

## **SECCIÓN III: RELACIÓN DE SERVICIOS PÚBLICOS QUE BRINDA LA ENTIDAD**

- Anexo 13: Relación de Servicios Públicos que Brinda la Entidad

## **SECCIÓN IV: RESULTADOS DE LA GESTIÓN DEL TITULAR POR CADA SERVICIO PÚBLICO**

- Anexo 14: Resultados de la Gestión del Titular por cada Servicio Público

6172

**GOBIERNO REGIONAL DE APURIMAC - UNIDAD EJECUTORA GERENCIA SUB REGIONAL DE COTABAMBAS**

## **SECCIÓN I: INFORMACIÓN DE LOS SISTEMAS DE ADMINISTRATIVOS**

- Anexo 1: Sistema Nacional de Planeamiento estratégico.

- Anexo 1.1 Presupuesto asignado para Acciones Estratégicas Institucionales (AEI) del Plan Estratégico Institucional (PEI)

- Anexo 1.2 cumplimiento de metas de indicadores de Acciones Estratégicas Institucionales (AEI) del Plan Estratégico Institucional (PEI)
- Anexo 2: Sistema Nacional de Presupuesto Público.
  - Anexo 2.1 A nivel de Unidad Ejecutora, toda Fuente de Financiamiento
  - Anexo 2.2 A nivel de Unidad Ejecutora por cada Fuente de Financiamiento.
  - Anexo 2.3 A Nivel de Unidad Ejecutora por Actividades y Proyectos
  - Anexo 2.4 Resumen de ingresos y gastos por fuente de financiamiento
- Anexo 3: Sistema Nacional de Programación Multianual y Gestión de Inversiones
  - Anexo 3.1: Inversión pública
  - Anexo 3.2: Obras
- Anexo 4: Sistema Nacional de Contabilidad
  - Anexo 4.1 Estados de situación Financiera por pliego
  - Anexo 4.2 Estados de Gestión por pliego.
  - Anexo 4.3 Estado de Cambios de Patrimonio Neto por unidad ejecutora
  - Anexo 4.4 Estado de Flujo de Efectivo por unidad ejecutora
  - Anexo 4.5 Estado de la Depuración y Sinceramiento
- Anexo 5: Sistema Nacional de Tesorería
  - Anexo 5.1: Cartas Fianzas Vigentes
  - Anexo 5.2: Documentos Valorados en Custodia
  - Anexo 5.3: Fideicomisos
  - Anexo 5.4: Saldos de Cuentas.
  - Anexo 5.5: Titulares y Suplentes de las Cuentas
  - Anexo 5.6: Últimos Giros Realizados en la Fecha de Corte.
- Anexo 6: Sistema Nacional de Endeudamiento
  - Anexo 6.1: Operación de Endeudamiento - Préstamos
- Anexo 7: Sistema Nacional de Abastecimiento

- Anexo 7.1: Procedimientos de Selección
- Anexo 7.2.1: Contratos
- Anexo 7.2.2: Contratos de Terceros / Locación de Servicios
- Anexo 7.3: Bienes Inmuebles y predios en propiedad
- Anexo 7.4: Bienes Muebles:
- Anexo 7.5: Bienes Muebles Vehículos / Maquinarias.
- Anexo 7.6: Aplicativos Informáticos de la Entidad
- Anexo 8: Sistema Administrativo de Gestión de Recursos Humanos
  - Anexo 8.1 Costo Anual de Personal
  - Anexo 8.2 Funcionarios Sancionados.
- Anexo 9: Sistema Nacional de Control
  - Anexo 9.1 Detalle de los informes de Control Posterior por Unidad Ejecutora
  - Anexo 9.2: Detalle de funcionarios con presunta responsabilidad administrativa
  - Anexo 9.3: Detalle de los informes de Control Simultáneo por Unidad Ejecutora
  - Anexo 9.4: Implementación del Sistema de Control Interno
- Anexo 10: Sistema de Modernización de la Gestión Pública
  - Anexo 10.1: Sistema de Modernización del Estado
- Anexo 11: Sistema Nacional de Defensa Jurídica del Estado
  - Anexo 11.1: Cantidad total de otros procesos
  - Anexo 11.2: Total de casos emblemáticos y de casos con montos mayores o iguales a 50 UIT

## **SECCIÓN II: INDICADORES DE EFICACIA Y OTROS RELACIONADOS A LA ENTIDAD**

- Anexo 12: Indicadores de Eficacia y Otros Relacionados a la Entidad

## **SECCIÓN III: RELACIÓN DE SERVICIOS PÚBLICOS QUE BRINDA LA ENTIDAD**

- Anexo 13: Relación de Servicios Públicos que Brinda la Entidad

## **SECCIÓN IV: RESULTADOS DE LA GESTIÓN DEL TITULAR POR CADA SERVICIO PÚBLICO**

Anexo 14: Resultados de la Gestión del Titular por cada Servicio Público

**0835**

**DIRECCIÓN REGIONAL DE SALUD APURÍMAC I**

**SECCIÓN I: INFORMACIÓN DE LOS SISTEMAS DE ADMINISTRATIVOS**

Anexo 1: Sistema Nacional de Planeamiento estratégico.

Anexo 1.1 Presupuesto asignado para Acciones Estratégicas Institucionales (AEI) del Plan Estratégico Institucional (PEI)

Anexo 1.2 cumplimiento de metas de indicadores de Acciones Estratégicas Institucionales (AEI) del Plan Estratégico Institucional (PEI)

Anexo 2: Sistema Nacional de Presupuesto Público.

Anexo 2.1 A nivel de Unidad Ejecutora, toda Fuente de Financiamiento

Anexo 2.2 A nivel de Unidad Ejecutora por cada Fuente de Financiamiento.

Anexo 2.3 A Nivel de Unidad Ejecutora por Actividades y Proyectos

Anexo 2.4 Resumen de ingresos y gastos por fuente de financiamiento

Anexo 3: Sistema Nacional de Programación Multianual y Gestión de Inversiones

Anexo 3.1: Inversión pública

Anexo 3.2: Obras

Anexo 4: Sistema Nacional de Contabilidad

Anexo 4.1 Estados de situación Financiera por pliego

Anexo 4.2 Estados de Gestión por pliego.

Anexo 4.3 Estado de Cambios de Patrimonio Neto por unidad ejecutora

Anexo 4.4 Estado de Flujo de Efectivo por unidad ejecutora

Anexo 4.5 Estado de la Depuración y Sinceramiento

Anexo 5: Sistema Nacional de Tesorería

Anexo 5.1: Cartas Fianzas Vigentes

Anexo 5.2: Documentos Valorados en Custodia

Anexo 5.3: Fideicomisos

- Anexo 5.4: Saldos de Cuentas.
- Anexo 5.5: Titulares y Suplentes de las Cuentas
- Anexo 5.6: Últimos Giros Realizados en la Fecha de Corte.
- Anexo 6: Sistema Nacional de Endeudamiento
  - Anexo 6.1: Operación de Endeudamiento - Préstamos
- Anexo 7: Sistema Nacional de Abastecimiento
  - Anexo 7.1: Procedimientos de Selección
  - Anexo 7.2.1: Contratos
  - Anexo 7.2.2: Contratos de Terceros / Locación de Servicios
  - Anexo 7.3: Bienes Inmuebles y predios en propiedad
  - Anexo 7.4: Bienes Muebles:
  - Anexo 7.5: Bienes Muebles Vehículos / Maquinarias.
  - Anexo 7.6: Aplicativos Informáticos de la Entidad
- Anexo 8: Sistema Administrativo de Gestión de Recursos Humanos
  - Anexo 8.1 Costo Anual de Personal
  - Anexo 8.2 Funcionarios Sancionados.
- Anexo 9: Sistema Nacional de Control
  - Anexo 9.1 Detalle de los informes de Control Posterior por Unidad Ejecutora
  - Anexo 9.2: Detalle de funcionarios con presunta responsabilidad administrativa
  - Anexo 9.3: Detalle de los informes de Control Simultáneo por Unidad Ejecutora
  - Anexo 9.4: Implementación del Sistema de Control Interno
- Anexo 10: Sistema de Modernización de la Gestión Pública
  - Anexo 10.1: Sistema de Modernización del Estado
- Anexo 11: Sistema Nacional de Defensa Jurídica del Estado
  - Anexo 11.1: Cantidad total de otros procesos

Anexo 11.2: Total de casos emblemáticos y de casos con montos mayores o iguales a 50 UIT

## **SECCIÓN II: INDICADORES DE EFICACIA Y OTROS RELACIONADOS A LA ENTIDAD**

Anexo 12: Indicadores de Eficacia y Otros Relacionados a la Entidad

## **SECCIÓN III: RELACIÓN DE SERVICIOS PÚBLICOS QUE BRINDA LA ENTIDAD**

Anexo 13: Relación de Servicios Públicos que Brinda la Entidad

## **SECCIÓN IV: RESULTADOS DE LA GESTIÓN DEL TITULAR POR CADA SERVICIO PÚBLICO**

Anexo 14: Resultados de la Gestión del Titular por cada Servicio Público

**2812**

### **DIRECCION SUB REGIONAL DE TRANSPORTES Y COMUNICACIONES CHANKA - ANDAHUAYLAS**

## **SECCIÓN I: INFORMACIÓN DE LOS SISTEMAS DE ADMINISTRATIVOS**

Anexo 1: Sistema Nacional de Planeamiento estratégico.

Anexo 1.1 Presupuesto asignado para Acciones Estratégicas Institucionales (AEI) del Plan Estratégico Institucional (PEI)

Anexo 1.2 cumplimiento de metas de indicadores de Acciones Estratégicas Institucionales (AEI) del Plan Estratégico Institucional (PEI)

Anexo 2: Sistema Nacional de Presupuesto Público.

Anexo 2.1 A nivel de Unidad Ejecutora, toda Fuente de Financiamiento

Anexo 2.2 A nivel de Unidad Ejecutora por cada Fuente de Financiamiento.

Anexo 2.3 A Nivel de Unidad Ejecutora por Actividades y Proyectos

Anexo 2.4 Resumen de ingresos y gastos por fuente de financiamiento

Anexo 3: Sistema Nacional de Programación Multianual y Gestión de Inversiones

Anexo 3.1: Inversión pública

Anexo 3.2: Obras

Anexo 4: Sistema Nacional de Contabilidad

Anexo 4.1 Estados de situación Financiera por pliego

Anexo 4.2 Estados de Gestión por pliego.

Anexo 4.3 Estado de Cambios de Patrimonio Neto por unidad ejecutora



- Anexo 4.4 Estado de Flujo de Efectivo por unidad ejecutora
- Anexo 4.5 Estado de la Depuración y Sinceramiento
- Anexo 5: Sistema Nacional de Tesorería
  - Anexo 5.1: Cartas Fianzas Vigentes
  - Anexo 5.2: Documentos Valorados en Custodia
  - Anexo 5.3: Fideicomisos
  - Anexo 5.4: Saldos de Cuentas.
  - Anexo 5.5: Titulares y Suplentes de las Cuentas
  - Anexo 5.6: Últimos Giros Realizados en la Fecha de Corte.
- Anexo 6: Sistema Nacional de Endeudamiento
  - Anexo 6.1: Operación de Endeudamiento - Préstamos
- Anexo 7: Sistema Nacional de Abastecimiento
  - Anexo 7.1: Procedimientos de Selección
  - Anexo 7.2.1: Contratos
  - Anexo 7.2.2: Contratos de Terceros / Locación de Servicios
  - Anexo 7.3: Bienes Inmuebles y predios en propiedad
  - Anexo 7.4: Bienes Muebles:
  - Anexo 7.5: Bienes Muebles Vehículos / Maquinarias.
  - Anexo 7.6: Aplicativos Informáticos de la Entidad
- Anexo 8: Sistema Administrativo de Gestión de Recursos Humanos
  - Anexo 8.1 Costo Anual de Personal
  - Anexo 8.2 Funcionarios Sancionados.
- Anexo 9: Sistema Nacional de Control
  - Anexo 9.1 Detalle de los informes de Control Posterior por Unidad Ejecutora
  - Anexo 9.2: Detalle de funcionarios con presunta responsabilidad administrativa

Anexo 9.3: Detalle de los informes de Control Simultáneo por Unidad Ejecutora

Anexo 9.4: Implementación del Sistema de Control Interno

Anexo 10: Sistema de Modernización de la Gestión Pública

Anexo 10.1: Sistema de Modernización del Estado

Anexo 11: Sistema Nacional de Defensa Jurídica del Estado

Anexo 11.1: Cantidad total de otros procesos

Anexo 11.2: Total de casos emblemáticos y de casos con montos mayores o iguales a 50 UIT

## **SECCIÓN II: INDICADORES DE EFICACIA Y OTROS RELACIONADOS A LA ENTIDAD**

Anexo 12: Indicadores de Eficacia y Otros Relacionados a la Entidad

## **SECCIÓN III: RELACIÓN DE SERVICIOS PÚBLICOS QUE BRINDA LA ENTIDAD**

Anexo 13: Relación de Servicios Públicos que Brinda la Entidad

## **SECCIÓN IV: RESULTADOS DE LA GESTIÓN DEL TITULAR POR CADA SERVICIO PÚBLICO**

Anexo 14: Resultados de la Gestión del Titular por cada Servicio Público

**3448**

### **DIRECCIÓN REGIONAL DE SALUD APURÍMAC II - ANDAHUAYLAS**

## **SECCIÓN I: INFORMACIÓN DE LOS SISTEMAS DE ADMINISTRATIVOS**

Anexo 1: Sistema Nacional de Planeamiento estratégico.

Anexo 1.1 Presupuesto asignado para Acciones Estratégicas Institucionales (AEI) del Plan Estratégico Institucional (PEI)

Anexo 1.2 cumplimiento de metas de indicadores de Acciones Estratégicas Institucionales (AEI) del Plan Estratégico Institucional (PEI)

Anexo 2: Sistema Nacional de Presupuesto Público.

Anexo 2.1 A nivel de Unidad Ejecutora, toda Fuente de Financiamiento

Anexo 2.2 A nivel de Unidad Ejecutora por cada Fuente de Financiamiento.

Anexo 2.3 A Nivel de Unidad Ejecutora por Actividades y Proyectos

Anexo 2.4 Resumen de ingresos y gastos por fuente de financiamiento

Anexo 3: Sistema Nacional de Programación Multianual y Gestión de Inversiones

Anexo 3.1: Inversión pública

Anexo 3.2: Obras

Anexo 4: Sistema Nacional de Contabilidad

Anexo 4.1 Estados de situación Financiera por pliego

Anexo 4.2 Estados de Gestión por pliego.

Anexo 4.3 Estado de Cambios de Patrimonio Neto por unidad ejecutora

Anexo 4.4 Estado de Flujo de Efectivo por unidad ejecutora

Anexo 4.5 Estado de la Depuración y Sinceramiento

Anexo 5: Sistema Nacional de Tesorería

Anexo 5.1: Cartas Fianzas Vigentes

Anexo 5.2: Documentos Valorados en Custodia

Anexo 5.3: Fideicomisos

Anexo 5.4: Saldos de Cuentas.

Anexo 5.5: Titulares y Suplentes de las Cuentas

Anexo 5.6: Últimos Giros Realizados en la Fecha de Corte.

Anexo 6: Sistema Nacional de Endeudamiento

Anexo 6.1: Operación de Endeudamiento - Préstamos

Anexo 7: Sistema Nacional de Abastecimiento

Anexo 7.1: Procedimientos de Selección

Anexo 7.2.1: Contratos

Anexo 7.2.2: Contratos de Terceros / Locación de Servicios

Anexo 7.3: Bienes Inmuebles y predios en propiedad

Anexo 7.4: Bienes Muebles:

Anexo 7.5: Bienes Muebles Vehículos / Maquinarias.

Anexo 7.6: Aplicativos Informáticos de la Entidad

Anexo 8: Sistema Administrativo de Gestión de Recursos Humanos

Anexo 8.1 Costo Anual de Personal

Anexo 8.2 Funcionarios Sancionados.

Anexo 9: Sistema Nacional de Control

Anexo 9.1 Detalle de los informes de Control Posterior por Unidad Ejecutora

Anexo 9.2: Detalle de funcionarios con presunta responsabilidad administrativa

Anexo 9.3: Detalle de los informes de Control Simultáneo por Unidad Ejecutora

Anexo 9.4: Implementación del Sistema de Control Interno

Anexo 10: Sistema de Modernización de la Gestión Pública

Anexo 10.1: Sistema de Modernización del Estado

Anexo 11: Sistema Nacional de Defensa Jurídica del Estado

Anexo 11.1: Cantidad total de otros procesos

Anexo 11.2: Total de casos emblemáticos y de casos con montos mayores o iguales a 50 UIT

## **SECCIÓN II: INDICADORES DE EFICACIA Y OTROS RELACIONADOS A LA ENTIDAD**

Anexo 12: Indicadores de Eficacia y Otros Relacionados a la Entidad

## **SECCIÓN III: RELACIÓN DE SERVICIOS PÚBLICOS QUE BRINDA LA ENTIDAD**

Anexo 13: Relación de Servicios Públicos que Brinda la Entidad

## **SECCIÓN IV: RESULTADOS DE LA GESTIÓN DEL TITULAR POR CADA SERVICIO PÚBLICO**

Anexo 14: Resultados de la Gestión del Titular por cada Servicio Público

**3489**

## **DIRECCIÓN REGIONAL DE TRANSPORTES Y COMUNICACIONES APURÍMAC**

### **SECCIÓN I: INFORMACIÓN DE LOS SISTEMAS DE ADMINISTRATIVOS**

Anexo 1: Sistema Nacional de Planeamiento estratégico.

Anexo 1.1 Presupuesto asignado para Acciones Estratégicas Institucionales (AEI) del Plan Estratégico Institucional (PEI)

Anexo 1.2 cumplimiento de metas de indicadores de Acciones Estratégicas Institucionales (AEI) del Plan Estratégico Institucional (PEI)

Anexo 2: Sistema Nacional de Presupuesto Público.

Anexo 2.1 A nivel de Unidad Ejecutora, toda Fuente de Financiamiento

Anexo 2.2 A nivel de Unidad Ejecutora por cada Fuente de Financiamiento.

Anexo 2.3 A Nivel de Unidad Ejecutora por Actividades y Proyectos

Anexo 2.4 Resumen de ingresos y gastos por fuente de financiamiento

Anexo 3: Sistema Nacional de Programación Multianual y Gestión de Inversiones

Anexo 3.1: Inversión pública

Anexo 3.2: Obras

Anexo 4: Sistema Nacional de Contabilidad

Anexo 4.1 Estados de situación Financiera por pliego

Anexo 4.2 Estados de Gestión por pliego.

Anexo 4.3 Estado de Cambios de Patrimonio Neto por unidad ejecutora

Anexo 4.4 Estado de Flujo de Efectivo por unidad ejecutora

Anexo 4.5 Estado de la Depuración y Sinceramiento

Anexo 5: Sistema Nacional de Tesorería

Anexo 5.1: Cartas Fianzas Vigentes

Anexo 5.2: Documentos Valorados en Custodia

Anexo 5.3: Fideicomisos

Anexo 5.4: Saldos de Cuentas.

Anexo 5.5: Titulares y Suplentes de las Cuentas

Anexo 5.6: Últimos Giros Realizados en la Fecha de Corte.

Anexo 6: Sistema Nacional de Endeudamiento

Anexo 6.1: Operación de Endeudamiento - Préstamos

Anexo 7: Sistema Nacional de Abastecimiento

Anexo 7.1: Procedimientos de Selección

- Anexo 7.2.1: Contratos
- Anexo 7.2.2: Contratos de Terceros / Locación de Servicios
- Anexo 7.3: Bienes Inmuebles y predios en propiedad
- Anexo 7.4: Bienes Muebles:
- Anexo 7.5: Bienes Muebles Vehículos / Maquinarias.
- Anexo 7.6: Aplicativos Informáticos de la Entidad
- Anexo 8: Sistema Administrativo de Gestión de Recursos Humanos
  - Anexo 8.1 Costo Anual de Personal
  - Anexo 8.2 Funcionarios Sancionados.
- Anexo 9: Sistema Nacional de Control
  - Anexo 9.1 Detalle de los informes de Control Posterior por Unidad Ejecutora
  - Anexo 9.2: Detalle de funcionarios con presunta responsabilidad administrativa
  - Anexo 9.3: Detalle de los informes de Control Simultáneo por Unidad Ejecutora
  - Anexo 9.4: Implementación del Sistema de Control Interno
- Anexo 10: Sistema de Modernización de la Gestión Pública
  - Anexo 10.1: Sistema de Modernización del Estado
- Anexo 11: Sistema Nacional de Defensa Jurídica del Estado
  - Anexo 11.1: Cantidad total de otros procesos
  - Anexo 11.2: Total de casos emblemáticos y de casos con montos mayores o iguales a 50 UIT

## **SECCIÓN II: INDICADORES DE EFICACIA Y OTROS RELACIONADOS A LA ENTIDAD**

- Anexo 12: Indicadores de Eficacia y Otros Relacionados a la Entidad

## **SECCIÓN III: RELACIÓN DE SERVICIOS PÚBLICOS QUE BRINDA LA ENTIDAD**

- Anexo 13: Relación de Servicios Públicos que Brinda la Entidad

## **SECCIÓN IV: RESULTADOS DE LA GESTIÓN DEL TITULAR POR CADA SERVICIO PÚBLICO**

- Anexo 14: Resultados de la Gestión del Titular por cada Servicio Público

DIRECCION REGIONAL AGRARIA DE APURIMAC

**SECCIÓN I: INFORMACIÓN DE LOS SISTEMAS DE ADMINISTRATIVOS**

Anexo 1: Sistema Nacional de Planeamiento estratégico.

Anexo 1.1 Presupuesto asignado para Acciones Estratégicas Institucionales (AEI) del Plan Estratégico Institucional (PEI)

Anexo 1.2 cumplimiento de metas de indicadores de Acciones Estratégicas Institucionales (AEI) del Plan Estratégico Institucional (PEI)

Anexo 2: Sistema Nacional de Presupuesto Público.

Anexo 2.1 A nivel de Unidad Ejecutora, toda Fuente de Financiamiento

Anexo 2.2 A nivel de Unidad Ejecutora por cada Fuente de Financiamiento.

Anexo 2.3 A Nivel de Unidad Ejecutora por Actividades y Proyectos

Anexo 2.4 Resumen de ingresos y gastos por fuente de financiamiento

Anexo 3: Sistema Nacional de Programación Multianual y Gestión de Inversiones

Anexo 3.1: Inversión pública

Anexo 3.2: Obras

Anexo 4: Sistema Nacional de Contabilidad

Anexo 4.1 Estados de situación Financiera por pliego

Anexo 4.2 Estados de Gestión por pliego.

Anexo 4.3 Estado de Cambios de Patrimonio Neto por unidad ejecutora

Anexo 4.4 Estado de Flujo de Efectivo por unidad ejecutora

Anexo 4.5 Estado de la Depuración y Sinceramiento

Anexo 5: Sistema Nacional de Tesorería

Anexo 5.1: Cartas Fianzas Vigentes

Anexo 5.2: Documentos Valorados en Custodia

Anexo 5.3: Fideicomisos

Anexo 5.4: Saldos de Cuentas.

- Anexo 5.5: Titulares y Suplentes de las Cuentas
- Anexo 5.6: Últimos Giros Realizados en la Fecha de Corte.
- Anexo 6: Sistema Nacional de Endeudamiento
  - Anexo 6.1: Operación de Endeudamiento - Préstamos
- Anexo 7: Sistema Nacional de Abastecimiento
  - Anexo 7.1: Procedimientos de Selección
  - Anexo 7.2.1: Contratos
  - Anexo 7.2.2: Contratos de Terceros / Locación de Servicios
  - Anexo 7.3: Bienes Inmuebles y predios en propiedad
  - Anexo 7.4: Bienes Muebles:
  - Anexo 7.5: Bienes Muebles Vehículos / Maquinarias.
  - Anexo 7.6: Aplicativos Informáticos de la Entidad
- Anexo 8: Sistema Administrativo de Gestión de Recursos Humanos
  - Anexo 8.1 Costo Anual de Personal
  - Anexo 8.2 Funcionarios Sancionados.
- Anexo 9: Sistema Nacional de Control
  - Anexo 9.1 Detalle de los informes de Control Posterior por Unidad Ejecutora
  - Anexo 9.2: Detalle de funcionarios con presunta responsabilidad administrativa
  - Anexo 9.3: Detalle de los informes de Control Simultáneo por Unidad Ejecutora
  - Anexo 9.4: Implementación del Sistema de Control Interno
- Anexo 10: Sistema de Modernización de la Gestión Pública
  - Anexo 10.1: Sistema de Modernización del Estado
- Anexo 11: Sistema Nacional de Defensa Jurídica del Estado
  - Anexo 11.1: Cantidad total de otros procesos
  - Anexo 11.2: Total de casos emblemáticos y de casos con montos mayores o iguales a 50 UIT



## **SECCIÓN II: INDICADORES DE EFICACIA Y OTROS RELACIONADOS A LA ENTIDAD**

Anexo 12: Indicadores de Eficacia y Otros Relacionados a la Entidad

## **SECCIÓN III: RELACIÓN DE SERVICIOS PÚBLICOS QUE BRINDA LA ENTIDAD**

Anexo 13: Relación de Servicios Públicos que Brinda la Entidad

## **SECCIÓN IV: RESULTADOS DE LA GESTIÓN DEL TITULAR POR CADA SERVICIO PÚBLICO**

Anexo 14: Resultados de la Gestión del Titular por cada Servicio Público

**3966**

### **UNIDAD DE GESTIÓN EDUCATIVA LOCAL ANDAHUAYLAS - UGEL ANDAHUAYLAS**

## **SECCIÓN I: INFORMACIÓN DE LOS SISTEMAS DE ADMINISTRATIVOS**

Anexo 1: Sistema Nacional de Planeamiento estratégico.

Anexo 1.1 Presupuesto asignado para Acciones Estratégicas Institucionales (AEI) del Plan Estratégico Institucional (PEI)

Anexo 1.2 cumplimiento de metas de indicadores de Acciones Estratégicas Institucionales (AEI) del Plan Estratégico Institucional (PEI)

Anexo 2: Sistema Nacional de Presupuesto Público.

Anexo 2.1 A nivel de Unidad Ejecutora, toda Fuente de Financiamiento

Anexo 2.2 A nivel de Unidad Ejecutora por cada Fuente de Financiamiento.

Anexo 2.3 A Nivel de Unidad Ejecutora por Actividades y Proyectos

Anexo 2.4 Resumen de ingresos y gastos por fuente de financiamiento

Anexo 3: Sistema Nacional de Programación Multianual y Gestión de Inversiones

Anexo 3.1: Inversión pública

Anexo 3.2: Obras

Anexo 4: Sistema Nacional de Contabilidad

Anexo 4.1 Estados de situación Financiera por pliego

Anexo 4.2 Estados de Gestión por pliego.

Anexo 4.3 Estado de Cambios de Patrimonio Neto por unidad ejecutora

Anexo 4.4 Estado de Flujo de Efectivo por unidad ejecutora

Anexo 4.5 Estado de la Depuración y Sinceramiento

Anexo 5: Sistema Nacional de Tesorería

Anexo 5.1: Cartas Fianzas Vigentes

Anexo 5.2: Documentos Valorados en Custodia

Anexo 5.3: Fideicomisos

Anexo 5.4: Saldos de Cuentas.

Anexo 5.5: Titulares y Suplentes de las Cuentas

Anexo 5.6: Últimos Giros Realizados en la Fecha de Corte.

Anexo 6: Sistema Nacional de Endeudamiento

Anexo 6.1: Operación de Endeudamiento - Préstamos

Anexo 7: Sistema Nacional de Abastecimiento

Anexo 7.1: Procedimientos de Selección

Anexo 7.2.1: Contratos

Anexo 7.2.2: Contratos de Terceros / Locación de Servicios

Anexo 7.3: Bienes Inmuebles y predios en propiedad

Anexo 7.4: Bienes Muebles:

Anexo 7.5: Bienes Muebles Vehículos / Maquinarias.

Anexo 7.6: Aplicativos Informáticos de la Entidad

Anexo 8: Sistema Administrativo de Gestión de Recursos Humanos

Anexo 8.1 Costo Anual de Personal

Anexo 8.2 Funcionarios Sancionados.

Anexo 9: Sistema Nacional de Control

Anexo 9.1 Detalle de los informes de Control Posterior por Unidad Ejecutora

Anexo 9.2: Detalle de funcionarios con presunta responsabilidad administrativa

Anexo 9.3: Detalle de los informes de Control Simultáneo por Unidad Ejecutora

Anexo 9.4: Implementación del Sistema de Control Interno

Anexo 10: Sistema de Modernización de la Gestión Pública

Anexo 10.1: Sistema de Modernización del Estado

Anexo 11: Sistema Nacional de Defensa Jurídica del Estado

Anexo 11.1: Cantidad total de otros procesos

Anexo 11.2: Total de casos emblemáticos y de casos con montos mayores o iguales a 50 UIT

## **SECCIÓN II: INDICADORES DE EFICACIA Y OTROS RELACIONADOS A LA ENTIDAD**

Anexo 12: Indicadores de Eficacia y Otros Relacionados a la Entidad

## **SECCIÓN III: RELACIÓN DE SERVICIOS PÚBLICOS QUE BRINDA LA ENTIDAD**

Anexo 13: Relación de Servicios Públicos que Brinda la Entidad

## **SECCIÓN IV: RESULTADOS DE LA GESTIÓN DEL TITULAR POR CADA SERVICIO PÚBLICO**

Anexo 14: Resultados de la Gestión del Titular por cada Servicio Público

**3967**

### **UNIDAD DE GESTION EDUCATIVA LOCAL AYMARAEES - UGEL AYMARAEES**

## **SECCIÓN I: INFORMACIÓN DE LOS SISTEMAS DE ADMINISTRATIVOS**

Anexo 1: Sistema Nacional de Planeamiento estratégico.

Anexo 1.1 Presupuesto asignado para Acciones Estratégicas Institucionales (AEI) del Plan Estratégico Institucional (PEI)

Anexo 1.2 cumplimiento de metas de indicadores de Acciones Estratégicas Institucionales (AEI) del Plan Estratégico Institucional (PEI)

Anexo 2: Sistema Nacional de Presupuesto Público.

Anexo 2.1 A nivel de Unidad Ejecutora, toda Fuente de Financiamiento

Anexo 2.2 A nivel de Unidad Ejecutora por cada Fuente de Financiamiento.

Anexo 2.3 A Nivel de Unidad Ejecutora por Actividades y Proyectos

Anexo 2.4 Resumen de ingresos y gastos por fuente de financiamiento

Anexo 3: Sistema Nacional de Programación Multianual y Gestión de Inversiones

Anexo 3.1: Inversión pública

Anexo 3.2: Obras

Anexo 4: Sistema Nacional de Contabilidad

Anexo 4.1 Estados de situación Financiera por pliego

Anexo 4.2 Estados de Gestión por pliego.

Anexo 4.3 Estado de Cambios de Patrimonio Neto por unidad ejecutora

Anexo 4.4 Estado de Flujo de Efectivo por unidad ejecutora

Anexo 4.5 Estado de la Depuración y Sinceramiento

Anexo 5: Sistema Nacional de Tesorería

Anexo 5.1: Cartas Fianzas Vigentes

Anexo 5.2: Documentos Valorados en Custodia

Anexo 5.3: Fideicomisos

Anexo 5.4: Saldos de Cuentas.

Anexo 5.5: Titulares y Suplentes de las Cuentas

Anexo 5.6: Últimos Giros Realizados en la Fecha de Corte.

Anexo 6: Sistema Nacional de Endeudamiento

Anexo 6.1: Operación de Endeudamiento - Préstamos

Anexo 7: Sistema Nacional de Abastecimiento

Anexo 7.1: Procedimientos de Selección

Anexo 7.2.1: Contratos

Anexo 7.2.2: Contratos de Terceros / Locación de Servicios

Anexo 7.3: Bienes Inmuebles y predios en propiedad

Anexo 7.4: Bienes Muebles:

Anexo 7.5: Bienes Muebles Vehículos / Maquinarias.

Anexo 7.6: Aplicativos Informáticos de la Entidad

Anexo 8: Sistema Administrativo de Gestión de Recursos Humanos

Anexo 8.1 Costo Anual de Personal

Anexo 8.2 Funcionarios Sancionados.

Anexo 9: Sistema Nacional de Control

Anexo 9.1 Detalle de los informes de Control Posterior por Unidad Ejecutora

Anexo 9.2: Detalle de funcionarios con presunta responsabilidad administrativa

Anexo 9.3: Detalle de los informes de Control Simultáneo por Unidad Ejecutora

Anexo 9.4: Implementación del Sistema de Control Interno

Anexo 10: Sistema de Modernización de la Gestión Pública

Anexo 10.1: Sistema de Modernización del Estado

Anexo 11: Sistema Nacional de Defensa Jurídica del Estado

Anexo 11.1: Cantidad total de otros procesos

Anexo 11.2: Total de casos emblemáticos y de casos con montos mayores o iguales a 50 UIT

## **SECCIÓN II: INDICADORES DE EFICACIA Y OTROS RELACIONADOS A LA ENTIDAD**

Anexo 12: Indicadores de Eficacia y Otros Relacionados a la Entidad

## **SECCIÓN III: RELACIÓN DE SERVICIOS PÚBLICOS QUE BRINDA LA ENTIDAD**

Anexo 13: Relación de Servicios Públicos que Brinda la Entidad

## **SECCIÓN IV: RESULTADOS DE LA GESTIÓN DEL TITULAR POR CADA SERVICIO PÚBLICO**

Anexo 14: Resultados de la Gestión del Titular por cada Servicio Público

**3968**

### **UNIDAD DE GESTION EDUCATIVA LOCAL GRAU - UGEL GRAU**

## **SECCIÓN I: INFORMACIÓN DE LOS SISTEMAS DE ADMINISTRATIVOS**

Anexo 1: Sistema Nacional de Planeamiento estratégico.

Anexo 1.1 Presupuesto asignado para Acciones Estratégicas Institucionales (AEI) del Plan Estratégico Institucional (PEI)

Anexo 1.2 cumplimiento de metas de indicadores de Acciones Estratégicas Institucionales (AEI) del Plan Estratégico Institucional (PEI)

Anexo 2: Sistema Nacional de Presupuesto Público.

- Anexo 2.1 A nivel de Unidad Ejecutora, toda Fuente de Financiamiento
- Anexo 2.2 A nivel de Unidad Ejecutora por cada Fuente de Financiamiento.
- Anexo 2.3 A Nivel de Unidad Ejecutora por Actividades y Proyectos
- Anexo 2.4 Resumen de ingresos y gastos por fuente de financiamiento
- Anexo 3: Sistema Nacional de Programación Multianual y Gestión de Inversiones
  - Anexo 3.1: Inversión pública
  - Anexo 3.2: Obras
- Anexo 4: Sistema Nacional de Contabilidad
  - Anexo 4.1 Estados de situación Financiera por pliego
  - Anexo 4.2 Estados de Gestión por pliego.
  - Anexo 4.3 Estado de Cambios de Patrimonio Neto por unidad ejecutora
  - Anexo 4.4 Estado de Flujo de Efectivo por unidad ejecutora
  - Anexo 4.5 Estado de la Depuración y Sinceramiento
- Anexo 5: Sistema Nacional de Tesorería
  - Anexo 5.1: Cartas Fianzas Vigentes
  - Anexo 5.2: Documentos Valorados en Custodia
  - Anexo 5.3: Fideicomisos
  - Anexo 5.4: Saldos de Cuentas.
  - Anexo 5.5: Titulares y Suplentes de las Cuentas
  - Anexo 5.6: Últimos Giros Realizados en la Fecha de Corte.
- Anexo 6: Sistema Nacional de Endeudamiento
  - Anexo 6.1: Operación de Endeudamiento - Préstamos
- Anexo 7: Sistema Nacional de Abastecimiento
  - Anexo 7.1: Procedimientos de Selección
  - Anexo 7.2.1: Contratos

- Anexo 7.2.2: Contratos de Terceros / Locación de Servicios
  - Anexo 7.3: Bienes Inmuebles y predios en propiedad
  - Anexo 7.4: Bienes Muebles:
  - Anexo 7.5: Bienes Muebles Vehículos / Maquinarias.
  - Anexo 7.6: Aplicativos Informáticos de la Entidad
  - Anexo 8: Sistema Administrativo de Gestión de Recursos Humanos
    - Anexo 8.1 Costo Anual de Personal
    - Anexo 8.2 Funcionarios Sancionados.
  - Anexo 9: Sistema Nacional de Control
    - Anexo 9.1 Detalle de los informes de Control Posterior por Unidad Ejecutora
    - Anexo 9.2: Detalle de funcionarios con presunta responsabilidad administrativa
    - Anexo 9.3: Detalle de los informes de Control Simultáneo por Unidad Ejecutora
    - Anexo 9.4: Implementación del Sistema de Control Interno
  - Anexo 10: Sistema de Modernización de la Gestión Pública
    - Anexo 10.1: Sistema de Modernización del Estado
  - Anexo 11: Sistema Nacional de Defensa Jurídica del Estado
    - Anexo 11.1: Cantidad total de otros procesos
    - Anexo 11.2: Total de casos emblemáticos y de casos con montos mayores o iguales a 50 UIT
- SECCIÓN II: INDICADORES DE EFICACIA Y OTROS RELACIONADOS A LA ENTIDAD**
- Anexo 12: Indicadores de Eficacia y Otros Relacionados a la Entidad
- SECCIÓN III: RELACIÓN DE SERVICIOS PÚBLICOS QUE BRINDA LA ENTIDAD**
- Anexo 13: Relación de Servicios Públicos que Brinda la Entidad
- SECCIÓN IV: RESULTADOS DE LA GESTIÓN DEL TITULAR POR CADA SERVICIO PÚBLICO**
- Anexo 14: Resultados de la Gestión del Titular por cada Servicio Público

## UNIDAD DE GESTIÓN EDUCATIVA LOCAL COTABAMBAS - UGEL COTABAMBAS

### SECCIÓN I: INFORMACIÓN DE LOS SISTEMAS DE ADMINISTRATIVOS

Anexo 1: Sistema Nacional de Planeamiento estratégico.

Anexo 1.1 Presupuesto asignado para Acciones Estratégicas Institucionales (AEI) del Plan Estratégico Institucional (PEI)

Anexo 1.2 cumplimiento de metas de indicadores de Acciones Estratégicas Institucionales (AEI) del Plan Estratégico Institucional (PEI)

Anexo 2: Sistema Nacional de Presupuesto Público.

Anexo 2.1 A nivel de Unidad Ejecutora, toda Fuente de Financiamiento

Anexo 2.2 A nivel de Unidad Ejecutora por cada Fuente de Financiamiento.

Anexo 2.3 A Nivel de Unidad Ejecutora por Actividades y Proyectos

Anexo 2.4 Resumen de ingresos y gastos por fuente de financiamiento

Anexo 3: Sistema Nacional de Programación Multianual y Gestión de Inversiones

Anexo 3.1: Inversión pública

Anexo 3.2: Obras

Anexo 4: Sistema Nacional de Contabilidad

Anexo 4.1 Estados de situación Financiera por pliego

Anexo 4.2 Estados de Gestión por pliego.

Anexo 4.3 Estado de Cambios de Patrimonio Neto por unidad ejecutora

Anexo 4.4 Estado de Flujo de Efectivo por unidad ejecutora

Anexo 4.5 Estado de la Depuración y Sinceramiento

Anexo 5: Sistema Nacional de Tesorería

Anexo 5.1: Cartas Fianzas Vigentes

Anexo 5.2: Documentos Valorados en Custodia

Anexo 5.3: Fideicomisos

Anexo 5.4: Saldos de Cuentas.

Anexo 5.5: Titulares y Suplentes de las Cuentas



- Anexo 5.6: Últimos Giros Realizados en la Fecha de Corte.
- Anexo 6: Sistema Nacional de Endeudamiento
  - Anexo 6.1: Operación de Endeudamiento - Préstamos
- Anexo 7: Sistema Nacional de Abastecimiento
  - Anexo 7.1: Procedimientos de Selección
  - Anexo 7.2.1: Contratos
  - Anexo 7.2.2: Contratos de Terceros / Locación de Servicios
  - Anexo 7.3: Bienes Inmuebles y predios en propiedad
  - Anexo 7.4: Bienes Muebles:
  - Anexo 7.5: Bienes Muebles Vehículos / Maquinarias.
  - Anexo 7.6: Aplicativos Informáticos de la Entidad
- Anexo 8: Sistema Administrativo de Gestión de Recursos Humanos
  - Anexo 8.1 Costo Anual de Personal
  - Anexo 8.2 Funcionarios Sancionados.
- Anexo 9: Sistema Nacional de Control
  - Anexo 9.1 Detalle de los informes de Control Posterior por Unidad Ejecutora
  - Anexo 9.2: Detalle de funcionarios con presunta responsabilidad administrativa
  - Anexo 9.3: Detalle de los informes de Control Simultáneo por Unidad Ejecutora
  - Anexo 9.4: Implementación del Sistema de Control Interno
- Anexo 10: Sistema de Modernización de la Gestión Pública
  - Anexo 10.1: Sistema de Modernización del Estado
- Anexo 11: Sistema Nacional de Defensa Jurídica del Estado
  - Anexo 11.1: Cantidad total de otros procesos
  - Anexo 11.2: Total de casos emblemáticos y de casos con montos mayores o iguales a 50 UIT

## **SECCIÓN II: INDICADORES DE EFICACIA Y OTROS RELACIONADOS A LA ENTIDAD**

Anexo 12: Indicadores de Eficacia y Otros Relacionados a la Entidad

### **SECCIÓN III: RELACIÓN DE SERVICIOS PÚBLICOS QUE BRINDA LA ENTIDAD**

Anexo 13: Relación de Servicios Públicos que Brinda la Entidad

### **SECCIÓN IV: RESULTADOS DE LA GESTIÓN DEL TITULAR POR CADA SERVICIO PÚBLICO**

Anexo 14: Resultados de la Gestión del Titular por cada Servicio Público

**4287**

## **DIRECCION SUBREGIONAL AGRARIA DE ANDAHUAYLAS**

### **SECCIÓN I: INFORMACIÓN DE LOS SISTEMAS DE ADMINISTRATIVOS**

Anexo 1: Sistema Nacional de Planeamiento estratégico.

Anexo 1.1 Presupuesto asignado para Acciones Estratégicas Institucionales (AEI) del Plan Estratégico Institucional (PEI)

Anexo 1.2 cumplimiento de metas de indicadores de Acciones Estratégicas Institucionales (AEI) del Plan Estratégico Institucional (PEI)

Anexo 2: Sistema Nacional de Presupuesto Público.

Anexo 2.1 A nivel de Unidad Ejecutora, toda Fuente de Financiamiento

Anexo 2.2 A nivel de Unidad Ejecutora por cada Fuente de Financiamiento.

Anexo 2.3 A Nivel de Unidad Ejecutora por Actividades y Proyectos

Anexo 2.4 Resumen de ingresos y gastos por fuente de financiamiento

Anexo 3: Sistema Nacional de Programación Multianual y Gestión de Inversiones

Anexo 3.1: Inversión pública

Anexo 3.2: Obras

Anexo 4: Sistema Nacional de Contabilidad

Anexo 4.1 Estados de situación Financiera por pliego

Anexo 4.2 Estados de Gestión por pliego.

Anexo 4.3 Estado de Cambios de Patrimonio Neto por unidad ejecutora

Anexo 4.4 Estado de Flujo de Efectivo por unidad ejecutora

Anexo 4.5 Estado de la Depuración y Sinceramiento

Anexo 5: Sistema Nacional de Tesorería

Anexo 5.1: Cartas Fianzas Vigentes

Anexo 5.2: Documentos Valorados en Custodia

Anexo 5.3: Fideicomisos

Anexo 5.4: Saldos de Cuentas.

Anexo 5.5: Titulares y Suplentes de las Cuentas

Anexo 5.6: Últimos Giros Realizados en la Fecha de Corte.

Anexo 6: Sistema Nacional de Endeudamiento

Anexo 6.1: Operación de Endeudamiento - Préstamos

Anexo 7: Sistema Nacional de Abastecimiento

Anexo 7.1: Procedimientos de Selección

Anexo 7.2.1: Contratos

Anexo 7.2.2: Contratos de Terceros / Locación de Servicios

Anexo 7.3: Bienes Inmuebles y predios en propiedad

Anexo 7.4: Bienes Muebles:

Anexo 7.5: Bienes Muebles Vehículos / Maquinarias.

Anexo 7.6: Aplicativos Informáticos de la Entidad

Anexo 8: Sistema Administrativo de Gestión de Recursos Humanos

Anexo 8.1 Costo Anual de Personal

Anexo 8.2 Funcionarios Sancionados.

Anexo 9: Sistema Nacional de Control

Anexo 9.1 Detalle de los informes de Control Posterior por Unidad Ejecutora

Anexo 9.2: Detalle de funcionarios con presunta responsabilidad administrativa

Anexo 9.3: Detalle de los informes de Control Simultáneo por Unidad Ejecutora

Anexo 9.4: Implementación del Sistema de Control Interno

Anexo 10: Sistema de Modernización de la Gestión Pública

Anexo 10.1: Sistema de Modernización del Estado

Anexo 11: Sistema Nacional de Defensa Jurídica del Estado

Anexo 11.1: Cantidad total de otros procesos

Anexo 11.2: Total de casos emblemáticos y de casos con montos mayores o iguales a 50 UIT

## **SECCIÓN II: INDICADORES DE EFICACIA Y OTROS RELACIONADOS A LA ENTIDAD**

Anexo 12: Indicadores de Eficacia y Otros Relacionados a la Entidad

## **SECCIÓN III: RELACIÓN DE SERVICIOS PÚBLICOS QUE BRINDA LA ENTIDAD**

Anexo 13: Relación de Servicios Públicos que Brinda la Entidad

## **SECCIÓN IV: RESULTADOS DE LA GESTIÓN DEL TITULAR POR CADA SERVICIO PÚBLICO**

Anexo 14: Resultados de la Gestión del Titular por cada Servicio Público

**4369**

## **GERENCIA SUB-REGIONAL CHANKA**

### **SECCIÓN I: INFORMACIÓN DE LOS SISTEMAS DE ADMINISTRATIVOS**

Anexo 1: Sistema Nacional de Planeamiento estratégico.

Anexo 1.1 Presupuesto asignado para Acciones Estratégicas Institucionales (AEI) del Plan Estratégico Institucional (PEI)

Anexo 1.2 cumplimiento de metas de indicadores de Acciones Estratégicas Institucionales (AEI) del Plan Estratégico Institucional (PEI)

Anexo 2: Sistema Nacional de Presupuesto Público.

Anexo 2.1 A nivel de Unidad Ejecutora, toda Fuente de Financiamiento

Anexo 2.2 A nivel de Unidad Ejecutora por cada Fuente de Financiamiento.

Anexo 2.3 A Nivel de Unidad Ejecutora por Actividades y Proyectos

Anexo 2.4 Resumen de ingresos y gastos por fuente de financiamiento

Anexo 3: Sistema Nacional de Programación Multianual y Gestión de Inversiones

Anexo 3.1: Inversión pública

Anexo 3.2: Obras

Anexo 4: Sistema Nacional de Contabilidad

Anexo 4.1 Estados de situación Financiera por pliego

Anexo 4.2 Estados de Gestión por pliego.

Anexo 4.3 Estado de Cambios de Patrimonio Neto por unidad ejecutora

Anexo 4.4 Estado de Flujo de Efectivo por unidad ejecutora

Anexo 4.5 Estado de la Depuración y Sinceramiento

Anexo 5: Sistema Nacional de Tesorería

Anexo 5.1: Cartas Fianzas Vigentes

Anexo 5.2: Documentos Valorados en Custodia

Anexo 5.3: Fideicomisos

Anexo 5.4: Saldos de Cuentas.

Anexo 5.5: Titulares y Suplentes de las Cuentas

Anexo 5.6: Últimos Giros Realizados en la Fecha de Corte.

Anexo 6: Sistema Nacional de Endeudamiento

Anexo 6.1: Operación de Endeudamiento - Préstamos

Anexo 7: Sistema Nacional de Abastecimiento

Anexo 7.1: Procedimientos de Selección

Anexo 7.2.1: Contratos

Anexo 7.2.2: Contratos de Terceros / Locación de Servicios

Anexo 7.3: Bienes Inmuebles y predios en propiedad

Anexo 7.4: Bienes Muebles:

Anexo 7.5: Bienes Muebles Vehículos / Maquinarias.

Anexo 7.6: Aplicativos Informáticos de la Entidad

Anexo 8: Sistema Administrativo de Gestión de Recursos Humanos

Anexo 8.1 Costo Anual de Personal

Anexo 8.2 Funcionarios Sancionados.

Anexo 9: Sistema Nacional de Control

Anexo 9.1 Detalle de los informes de Control Posterior por Unidad Ejecutora

Anexo 9.2: Detalle de funcionarios con presunta responsabilidad administrativa

Anexo 9.3: Detalle de los informes de Control Simultáneo por Unidad Ejecutora

Anexo 9.4: Implementación del Sistema de Control Interno

Anexo 10: Sistema de Modernización de la Gestión Pública

Anexo 10.1: Sistema de Modernización del Estado

Anexo 11: Sistema Nacional de Defensa Jurídica del Estado

Anexo 11.1: Cantidad total de otros procesos

Anexo 11.2: Total de casos emblemáticos y de casos con montos mayores o iguales a 50 UIT

## **SECCIÓN II: INDICADORES DE EFICACIA Y OTROS RELACIONADOS A LA ENTIDAD**

Anexo 12: Indicadores de Eficacia y Otros Relacionados a la Entidad

## **SECCIÓN III: RELACIÓN DE SERVICIOS PÚBLICOS QUE BRINDA LA ENTIDAD**

Anexo 13: Relación de Servicios Públicos que Brinda la Entidad

## **SECCIÓN IV: RESULTADOS DE LA GESTIÓN DEL TITULAR POR CADA SERVICIO PÚBLICO**

Anexo 14: Resultados de la Gestión del Titular por cada Servicio Público

**4405**

### **UNIDAD DE GESTION EDUCATIVA LOCAL CHINCHEROS - UGEL CHINCHEROS**

## **SECCIÓN I: INFORMACIÓN DE LOS SISTEMAS DE ADMINISTRATIVOS**

Anexo 1: Sistema Nacional de Planeamiento estratégico.

Anexo 1.1 Presupuesto asignado para Acciones Estratégicas Institucionales (AEI) del Plan Estratégico Institucional (PEI)

Anexo 1.2 cumplimiento de metas de indicadores de Acciones Estratégicas Institucionales (AEI) del Plan Estratégico Institucional (PEI)

Anexo 2: Sistema Nacional de Presupuesto Público.

Anexo 2.1 A nivel de Unidad Ejecutora, toda Fuente de Financiamiento

- Anexo 2.2 A nivel de Unidad Ejecutora por cada Fuente de Financiamiento.
- Anexo 2.3 A Nivel de Unidad Ejecutora por Actividades y Proyectos
- Anexo 2.4 Resumen de ingresos y gastos por fuente de financiamiento
- Anexo 3: Sistema Nacional de Programación Multianual y Gestión de Inversiones
  - Anexo 3.1: Inversión pública
  - Anexo 3.2: Obras
- Anexo 4: Sistema Nacional de Contabilidad
  - Anexo 4.1 Estados de situación Financiera por pliego
  - Anexo 4.2 Estados de Gestión por pliego.
  - Anexo 4.3 Estado de Cambios de Patrimonio Neto por unidad ejecutora
  - Anexo 4.4 Estado de Flujo de Efectivo por unidad ejecutora
  - Anexo 4.5 Estado de la Depuración y Sinceramiento
- Anexo 5: Sistema Nacional de Tesorería
  - Anexo 5.1: Cartas Fianzas Vigentes
  - Anexo 5.2: Documentos Valorados en Custodia
  - Anexo 5.3: Fideicomisos
  - Anexo 5.4: Saldos de Cuentas.
  - Anexo 5.5: Titulares y Suplentes de las Cuentas
  - Anexo 5.6: Últimos Giros Realizados en la Fecha de Corte.
- Anexo 6: Sistema Nacional de Endeudamiento
  - Anexo 6.1: Operación de Endeudamiento - Préstamos
- Anexo 7: Sistema Nacional de Abastecimiento
  - Anexo 7.1: Procedimientos de Selección
  - Anexo 7.2.1: Contratos
  - Anexo 7.2.2: Contratos de Terceros / Locación de Servicios

Anexo 7.3: Bienes Inmuebles y predios en propiedad

Anexo 7.4: Bienes Muebles:

Anexo 7.5: Bienes Muebles Vehículos / Maquinarias.

Anexo 7.6: Aplicativos Informáticos de la Entidad

Anexo 8: Sistema Administrativo de Gestión de Recursos Humanos

Anexo 8.1 Costo Anual de Personal

Anexo 8.2 Funcionarios Sancionados.

Anexo 9: Sistema Nacional de Control

Anexo 9.1 Detalle de los informes de Control Posterior por Unidad Ejecutora

Anexo 9.2: Detalle de funcionarios con presunta responsabilidad administrativa

Anexo 9.3: Detalle de los informes de Control Simultáneo por Unidad Ejecutora

Anexo 9.4: Implementación del Sistema de Control Interno

Anexo 10: Sistema de Modernización de la Gestión Pública

Anexo 10.1: Sistema de Modernización del Estado

Anexo 11: Sistema Nacional de Defensa Jurídica del Estado

Anexo 11.1: Cantidad total de otros procesos

Anexo 11.2: Total de casos emblemáticos y de casos con montos mayores o iguales a 50 UIT

## **SECCIÓN II: INDICADORES DE EFICACIA Y OTROS RELACIONADOS A LA ENTIDAD**

Anexo 12: Indicadores de Eficacia y Otros Relacionados a la Entidad

## **SECCIÓN III: RELACIÓN DE SERVICIOS PÚBLICOS QUE BRINDA LA ENTIDAD**

Anexo 13: Relación de Servicios Públicos que Brinda la Entidad

## **SECCIÓN IV: RESULTADOS DE LA GESTIÓN DEL TITULAR POR CADA SERVICIO PÚBLICO**

Anexo 14: Resultados de la Gestión del Titular por cada Servicio Público