

INFORME

"RENDICIÓN DE CUENTAS DE TITULARES POR CESE EN EL CARGO"¹

ACTUALIZADO²

GOBIERNO REGIONAL APURÍMAC

ANEXO N° 6

ABANCAY - ABANCAY – APURIMAC

12/2022

| |
|---|
|  GOBIERNO REGIONAL DE APURIMAC  LIC. BALTAZAR LANTARON NUÑEZ Governador |
| FIRMA DEL TITULAR DE LA ENTIDAD NOMBRES Y APELLIDOS: BALTAZAR LANTARON NUÑEZ CARGO: GOBERNADOR REGIONAL |

La información registrada en el presente informe tiene la condición de declaración jurada y el que suscribe se responsabiliza por su contenido y los anexos de las cuatro secciones, incluyendo la información de sus unidades ejecutoras.

¹Tipo Informe: a) Por Periodo Anual o b) Por Cese en el Cargo Aplica solo para Informe de Rendición de Cuentas por Cese en el Cargo para periodo definido

²Aplica solo para Informe de Rendición de Cuentas por Cese en el Cargo para periodo definido

INFORME DE RENDICIÓN DE CUENTAS DE TITULARES

1. INFORMACIÓN GENERAL DEL PROCESO DE RENDICIÓN DE CUENTAS DE TITULARES
 - 1.1 Información General del Titular
 - 1.2 Información de los Titulares de las Unidades Ejecutoras
 - 1.3 Misión, Visión, Valores y Organigrama
 - 1.4 Logros Alcanzados en el Periodo de Gestión
 - 1.5 Limitaciones en el Periodo a Rendir
 - 1.6 Recomendaciones de Mejora
2. SECCIÓN I: INFORMACIÓN DE LOS SISTEMAS ADMINISTRATIVOS
3. SECCIÓN II: INDICADORES DE EFICACIA Y OTROS RELACIONADOS A LA ENTIDAD
4. SECCIÓN III: RELACIÓN DE SERVICIOS PÚBLICOS QUE BRINDA LA ENTIDAD
5. SECCIÓN IV: RESULTADOS DE LA GESTIÓN DEL TITULAR POR CADA SERVICIO PÚBLICO
6. ANEXOS

1. INFORMACIÓN GENERAL DEL PROCESO DE RENDICIÓN DE CUENTAS DE TITULARES.

1.1 Información General de Titular de Pliego.

| | | | |
|---|----------------------------|--|---|
| Código de la Entidad | 5333 | | |
| Nombre de la entidad | GOBIERNO REGIONAL APURÍMAC | | |
| Apellidos y Nombres del Titular de la entidad | LANTARON NUÑEZ BALTAZAR | | |
| Cargo del Titular | GOBERNADOR REGIONAL | | |
| Tipo de documento de identidad | DNI | | |
| N° de documento de identidad | 31010565 | | |
| Teléfonos: | 083322170 | | |
| Correo Electrónico | B_LANTARON@YAHOO.ES | | |
| Tipo de informe | POR CESE EN EL CARGO | | |
| INFORME A REPORTAR | | | |
| Fecha de inicio de gestión: | 01/01/2019 | Nro. Documento de Nombramiento / Designación | Resolución N.° 3594-2018-JNE |
| Fecha de cese de gestión: | 31/12/2022 | Nro. Documento de Cese de corresponder | Credencial del jne del 26 de diciembre del 2018 |
| Fecha de inicio del periodo reportado: | 01/01/2019 | Fecha de corte del periodo reportado | 23/12/2022 |
| Fecha de Generación (*): | 28/12/2022 07:05:41 p.m. | | |

(*) El Aplicativo Informático llenará dicho campo de forma automática al término del proceso.

1.2 Información de los Titulares de las Unidades Ejecutoras

| Titulares de las Unidades Ejecutoras que intervienen en la elaboración del Informe | | | | | |
|--|--|-------------------------------------|--------------------------------|-----------------------------|-----------------------------|
| N° | Unidad ejecutora | Tipo y N° de documento de identidad | Apellidos y nombres | Fecha de inicio en el cargo | Remitió información (si/no) |
| 1 | UNIDAD DE GESTIÓN EDUCATIVA LOCAL COTABAMBAS - UGEL COTABAMBAS | DNI - 31035749 | CARDENAS VILLEGAS OMAR | 27/10/2022 | SI |
| 2 | UNIDAD DE GESTIÓN EDUCATIVA LOCAL ANDAHUAYLAS - UGEL ANDAHUAYLAS | DNI - 31191797 | HURTADO NUÑEZ HENRRY | 27/10/2022 | SI |
| 3 | UNIDAD DE GESTION EDUCATIVA LOCAL HUANCARAMA - UGEL HUANCARAMA | DNI - 31043933 | BERNALES GUZMAN YUDIT ISABEL | 27/10/2022 | SI |
| 4 | UNIDAD DE GESTION EDUCATIVA LOCAL GRAU - UGEL GRAU | DNI - 31544094 | OBLITAS BARRA DE WARTHON NELLY | 27/10/2022 | SI |
| 5 | UNIDAD DE GESTION EDUCATIVA LOCAL CHINCHEROS - UGEL CHINCHEROS | DNI - 31461745 | CHAVEZ TOLEDO CARLOS | 27/10/2022 | SI |

| | | | | | |
|----|--|----------------|----------------------------------|------------|----|
| 6 | UNIDAD DE GESTION EDUCATIVA LOCAL AYMARAES - UGEL AYMARAES | DNI - 31340209 | RAMIREZ ZEVALLOS CARMEN | 27/10/2022 | SI |
| 7 | UNIDAD DE GESTION EDUCATIVA LOCAL ANTABAMBA - UGEL ANTABAMBA | DNI - 31040662 | CORTEZ CAMA BORIS ISIDRO | 27/10/2022 | SI |
| 8 | UNIDAD DE GESTION EDUCATIVA LOCAL ABANCAY - UGEL ABANCAY | DNI - 10473654 | POZO SANCHEZ BETTY | 27/10/2022 | SI |
| 9 | PRO DESARROLLO APURIMAC | DNI - 42789357 | HUAMAN CUELLAR FRED FELIX | 26/10/2022 | SI |
| 10 | HOSPITAL SUB REGIONAL DE ANDAHUAYLAS | DNI - 31189535 | TORRES GUTIERREZ ANTHONY CLINT | 28/10/2022 | SI |
| 11 | HOSPITAL GUILLERMO DÍAZ DE LA VEGA ABANCAY | DNI - 29423480 | BECERRA RODRIGUEZ JOSE PATRICIO | 28/10/2022 | SI |
| 12 | GOBIERNO REGIONAL DE APURIMAC - UNIDAD EJECUTORA GERENCIA SUB REGIONAL DE COTABAMBAS | DNI - 23993521 | OROS TORRES BRAULIO | 26/10/2022 | SI |
| 13 | GOB.REG. APURIMAC- SUB REGION CHINCHEROS | DNI - 42217840 | ROMERO GUTIERREZ ALBERT | 07/11/2022 | SI |
| 14 | GOB. REG.APURIMAC - RED DE SALUD GRAU | DNI - 80051186 | LOPEZ PACHACAMA SONIA | 27/10/2022 | SI |
| 15 | GOB. REG.APURIMAC - RED DE SALUD COTABAMBAS | DNI - 42754924 | CHAFLOQUE MILLONES ALEX MANUEL | 27/10/2022 | SI |
| 16 | GOB. REG.APURIMAC - RED DE SALUD AYMARAES | DNI - 00792407 | GONGORA QUISPE FRANCISCO ALFREDO | 27/10/2022 | SI |
| 17 | GOB. REG.APURIMAC - RED DE SALUD ANTABAMBA | DNI - 70080675 | LOPEZ AYALA EMMA ROSA | 28/10/2022 | SI |
| 18 | GOB. REG.APURIMAC - RED DE SALUD ABANCAY | DNI - 41588238 | PICHIHUA BERNALES YANETH INDIRA | 27/10/2022 | SI |
| 19 | GERENCIA SUB-REGIONAL CHANKA | DNI - 31176363 | MALLMA NAVARRO RICHARD | 07/11/2022 | SI |
| 20 | DIRECCIÓN REGIONAL DE TRANSPORTES Y COMUNICACIONES APURIMAC | DNI - 07762215 | PERALTA CAPCHA NEVELY TORIBIO | 26/10/2022 | SI |
| 21 | DIRECCIÓN REGIONAL DE SALUD APURÍMAC II - ANDAHUAYLAS | DNI - 06179256 | NEYRA ESCALANTE DANIEL | 07/11/2022 | SI |
| 22 | DIRECCIÓN REGIONAL DE SALUD APURIMAC I | DNI - 22184249 | RAMOS MORON ISNEL RENAN | 26/10/2022 | SI |

| | | | | | |
|----|---|----------------|---------------------------------|------------|----|
| 23 | DIRECCIÓN REGIONAL DE EDUCACIÓN APURIMAC | DNI - 29478399 | VIGIL MAMANI LOURDES DEL CARMEN | 26/10/2022 | SI |
| 24 | DIRECCION SUBREGIONAL AGRARIA DE ANDAHUAYLAS | DNI - 31184436 | ROMERO PEÑALOZA JUAN ANTONIO | 27/10/2022 | SI |
| 25 | DIRECCION SUB REGIONAL DE TRANSPORTES Y COMUNICACIONES CHANKA - ANDAHUAYLAS | DNI - 21519625 | RAMIREZ CORONADO ROGER | 04/11/2022 | SI |
| 26 | DIRECCION REGIONAL AGRARIA DE APURIMAC | DNI - 31041348 | VALENZA CALVO DANILO | 26/10/2022 | SI |
| 27 | DIRECCION DE SALUD VIRGEN DE COCHARCAS - CHINCHEROS | DNI - 28297898 | ZEVALLOS AMIQUERO OTTO MANUEL | 28/10/2022 | SI |

Comentarios

1.3 Misión, Visión, Valores y Organigrama

a. Misión

Promover el desarrollo integral sostenible en la región Apurímac de forma participativa, transparente, inclusiva y eficiente.

b. Visión

Ser una región agroecológica y minera que previene de conflictos, y promueve la producción diversificada, ambientalmente sostenible, que mejora la calidad de vida de sus habitantes a través de la erradicación de la desnutrición crónica infantil y la violencia de género.

c. Valores

Fomentamos el desarrollo integral y sostenible de la región, promoviendo el empleo, así como la inversión pública y privada.

Garantizamos el ejercicio pleno de los derechos y la igualdad de oportunidades de nuestros habitantes, de acuerdo con los planes nacionales, regionales y locales de desarrollo.

d. Organigrama

estructura organica del gobierno regional de apurímac

ESTRUCTURA ORGANICA DEL GOBIERNO REGIONAL

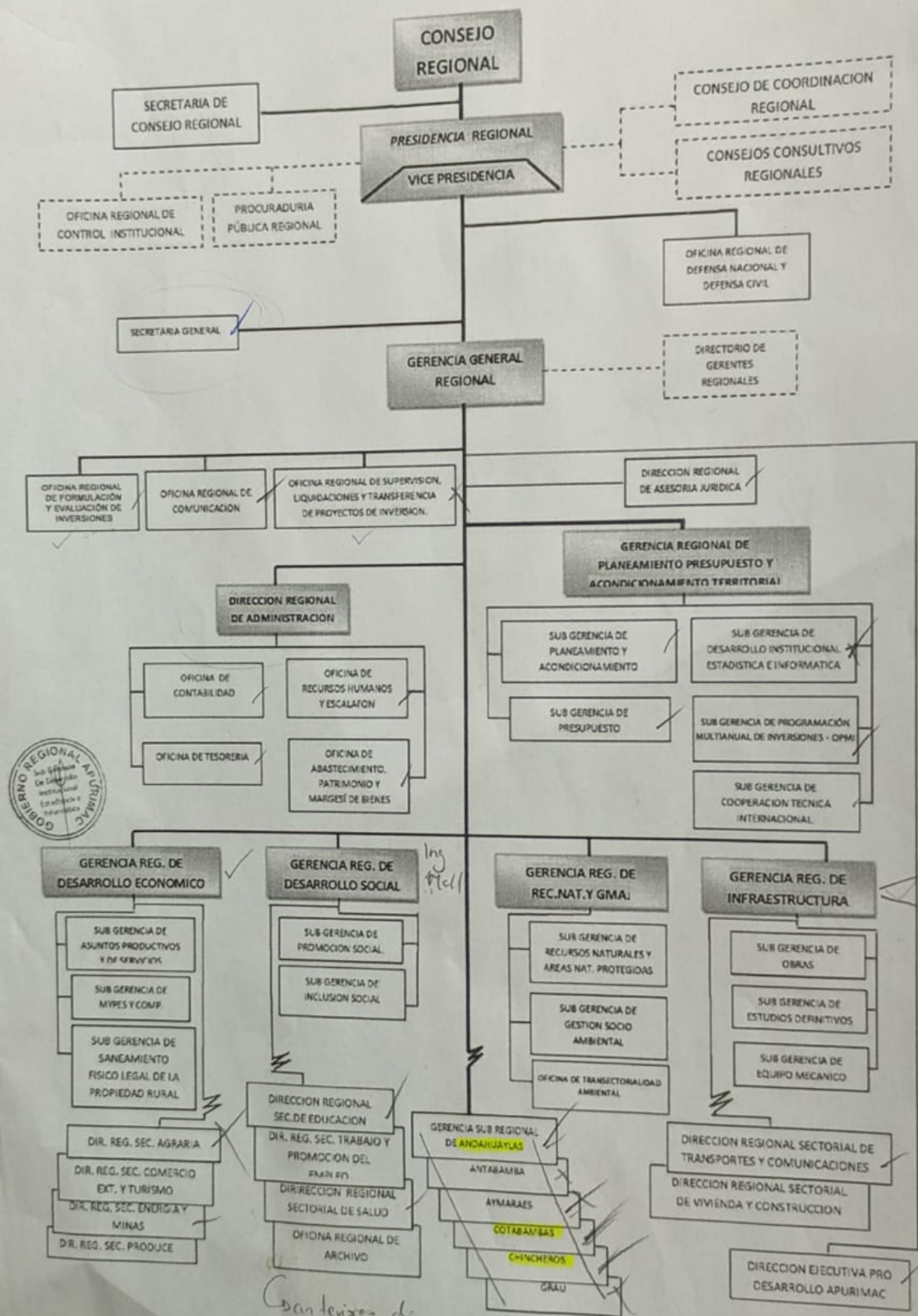

Contiene de todo los años de todo el GORE

Plan
A E 11

Primer lugar en ejecución financiera de proyectos de Inversión pública, se incrementó inversiones en el sector salud, impulso del PER, aprobación del expediente técnico del Hospital Regional Guillermo Díaz de la Vega.

1.5 Limitaciones en el Periodo a Rendir

Situación que obstaculizó la consecución de la misión institucional: Se recepcionó proyectos de inversión pública con expediente técnico deficientes en varias Unidades Ejecutoras, por ende, la ejecución física y financiera era deficiente de dichos proyectos Situación que obstaculizó la consecución de la misión institucional: Se recepcionó proyectos de inversión pública con expediente técnico deficientes en varias Unidades Ejecutoras, por ende, la ejecución física y financiera era deficiente de dichos proyectos

1.6 Recomendaciones de Mejora

continuar con el seguimiento presupuestario y las fuentes de ingreso económico para la región. también es importante la fiscalización de los proyectos.

2. SECCIÓN I: INFORMACIÓN DE LOS SISTEMAS ADMINISTRATIVOS

Comprende la información relevante de los 11 Sistemas Administrativos del Estado mediante los cuales se organizan las actividades de la administración pública y que tienen por finalidad promover la eficacia y eficiencia siendo de aplicación nacional; Planeamiento Estratégico, Presupuesto Público, Inversión Pública, Abastecimiento, Contabilidad, Tesorería, Endeudamiento Público, Gestión de Recursos Humanos, Defensa Judicial del Estado, Control y Modernización de la Gestión Pública.

1. Sistema Nacional de Planeamiento Estratégico

1.1. Información General del PEI

Horizonte temporal del PEI

| | | | |
|---|---|--|------------|
| Año Inicio | 2021 | Año Fin | 2025 |
| Resolución que aprueba el PEI vigente | RESOLUCIÓN EJECUTIVA REGIONAL 163-2022/GR.APURIMAC/GR | Fecha de resolución | 13/05/2022 |
| Informe técnico CEPLAN | RESOLUCIÓN EJECUTIVA REGIONAL 163-2022/GR.APURIMAC/GR | Fecha de informe técnico | 12/04/2022 |
| Cantidad Objetivos Estratégicos Institucionales del PEI | 9 | Cantidad objetivos estratégicos Institucionales del PEI con ejecución presupuestal | 9 |
| Link del PEI en el Portal de Transparencia Estándar | HTTPS://APP.REGIONAPURIMAC.GOB.PE/TRANSPARENCIA/WP-CONTENT/UPLOADS/2022/05/RESOLUCI%C3%93N%20EJECUTIVA%20REGIONAL%20N%C2%B0%20163-2022-GR-APURIMAC.GR.PDF | | |

1.2. Presupuesto asignado a Objetivos Estratégicos Institucionales del Plan Estratégico Institucional (PEI)

| N° | Código de OEI | Descripción del OEI | POI Modificado consistente con el PIA | POI Anual Modificado (PIM) | POI Anual Modificado (en ejecución) |
|----|---------------|---|---------------------------------------|----------------------------|-------------------------------------|
| | A | B | C | D | E |
| 1 | OEI.09 | FORTALECER LA GESTIÓN INSTITUCIONAL DEL GOBIERNO REGIONAL DE APURÍMAC | 21,375,752.36 | 21,375,752.36 | 17,701,593.68 |

| | | | | | |
|---|--------|--|---------------|---------------|---------------|
| 2 | OEI.01 | BRINDAR SERVICIOS DE SALUD PREVENTIVA PROMOCIONAL, RECUPERATIVA Y DE REHABILITACIÓN A LA POBLACIÓN DE APURÍMAC | 14,089,222.90 | 14,089,222.90 | 11,570,418.10 |
| 3 | OEI.05 | PROMOVER EL APROVECHAMIENTO SOSTENIBLE DE LOS RECURSOS NATURALES EN LA REGIÓN | 5,528,270.99 | 5,528,270.99 | 3,871,690.62 |
| 4 | OEI.08 | PROMOVER EL TRABAJO FORMAL Y DECENTE DE LA POBLACIÓN APURIMEÑA | 2,097,923.40 | 2,097,923.40 | 785,752.63 |
| 5 | OEI.02 | MEJORAR LOS SERVICIOS EDUCATIVOS EN LA REGIÓN APURÍMAC | 63,471,704.97 | 63,471,704.97 | 81,278,874.69 |
| 6 | OEI.03 | MEJORAR LOS NIVELES DE COMPETITIVIDAD DE LOS AGENTES ECONÓMICOS | 9,823,658.90 | 9,823,658.90 | 19,490,793.62 |
| 7 | OEI.06 | PROMOVER EL DESARROLLO SOCIAL E IGUALDAD DE GÉNERO DE OPORTUNIDADES EN LA REGIÓN APURÍMAC | 1,422,963.43 | 1,422,963.43 | 1,422,713.42 |
| 8 | OEI.04 | ALCANZAR EL ACCESO UNIVERSAL, SOSTENIBLE Y DE CALIDAD A LOS SERVICIOS DE SANEAMIENTO EN LA REGIÓN DE APURÍMAC | 5,264,830.12 | 5,264,830.12 | 3,495,647.65 |
| 9 | OEI.07 | PROMOVER LA GESTIÓN DE RIESGO DE DESASTRES EN UN CONTEXTO DE CAMBIO CLIMÁTICO EN LA REGIÓN | 2,225,543.39 | 2,225,543.39 | 2,397,549.90 |

Nota:

A y B provienen de la información PEI.

C, D y E, provienen de la información del POI.

A, B, C, D y E puede obtenerlo al exportar excel del aplicativo Ceplan V.01 con usuario admin de Pliego (Menu: Reportes/Exportar/todas las Ues/Generar por AO Anual 2022/Descargar)

Reglas:

C es el valor de la columna Total Fn(CS) de información del POI y se agrupa por objetivo estratégico y pliego presupuestal.

D es el valor de la columna Total Fn(RE) de información del POI y se agrupa por objetivo estratégico y pliego presupuestal.

E es el valor de la columna Total Fn(SE) de información del POI y se agrupa por objetivo estratégico y pliego presupuestal.

1.3. Cumplimiento de metas de indicadores de Objetivos Estratégicos Institucional del Plan Estratégico Institucional (PEI)

| N° | Código de OEI | Código del indicador | Nombre del Indicador | Parametro de Medición | Sentido Esperado del Indicador | Línea Base Año (*) | Línea Base Valor (**) | Valor esperado del indicador al final del período reportado (***) | Valor obtenido del indicador al final del período reportado (***) | % de avance del indicador en el período reportado | Comentario sobre el valor obtenido |
|----|---------------|----------------------|---|-----------------------|--------------------------------|--------------------|-----------------------|---|---|---|---|
| | A | B | C | D | E | F | G | H | I | J | K |
| 1 | OEI.01 | IND_02 | TASA DE MORTALIDAD INFANTIL | TASA | DESCENDENTE | 2015 | 23.72 | 18.00 | 8.00 | 44.00 | NINGUNO |
| 2 | OEI.02 | IND_04 | % DE ESTUDIANTES QUE LOGRAN RESULTADOS SATISFACTORIOS EN LA PRUEBA CENSAL ECE - EDUCACIÓN PRIMARIA MATEMÁTICA 4 GRADO | PORCENTAJE | ASCENDENTE | 2016 | 20.30 | 45.00 | 0.00 | 0.00 | NO SE MIDió EL INDICADOR DEBIDO A LA PANDEMIA |
| 3 | OEI.06 | IND_09 | TASA DE SUBEMPLO FEMENINA | TASA | DESCENDENTE | 2016 | 32.00 | 37.00 | 0.00 | 0.00 | NO SE MIDió DEBIDO A LA PANDEMIA |
| 4 | OEI.08 | IND_12 | % DE EMPLEO INFORMAL | PORCENTAJE | DESCENDENTE | 2016 | 90.40 | 68.00 | 0.00 | 0.00 | NINGUNO |
| 5 | OEI.01 | IND_01 | TASA DE MORBILIDAD GENERAL | TASA | DESCENDENTE | 2014 | 43.10 | 37.00 | 42.50 | 85.00 | NINGUNO |
| 6 | OEI.06 | IND_10 | PORCENTAJE DE VIOLENCIA FAMILIAR Y SEXUAL REGISTRADOS | PORCENTAJE | DESCENDENTE | 2016 | 17.00 | 40.00 | 0.00 | 0.00 | NO SE EVALUó DEBIDO A LA PANDEMIA |

| | | | | | | | | | | | |
|----|--------|--------|---|------------|------------|------|-------|-------|-------|--------|----------------------------------|
| 7 | OEI.04 | IND_07 | PORCENTAJE DE ACCESO AL CONSUMO DE AGUA DE CALIDAD EN LA POBLACIÓN DE LA REGIÓN APURÍMAC | PORCENTAJE | ASCENDENTE | 2016 | 7.00 | 25.00 | 41.30 | 100.00 | NINGUNO |
| 8 | OEI.03 | IND_06 | ÍNDICE DE COMPETITIVIDAD REGIONAL | INDICE | ASCENDENTE | 2016 | 16.00 | 16.00 | 15.00 | 100.00 | NINGUNO |
| 9 | OEI.05 | IND_8 | % DE HECTÁREAS DE ECOSISTEMAS CONSERVADOS, RECUPERADOS Y APROVECHADOS | PORCENTAJE | ASCENDENTE | 2016 | 2.50 | 3.50 | 0.00 | 0.00 | NO SE MIDIO DEBIDO A LA PANDEMIA |
| 10 | OEI.09 | IND_13 | NÚMERO DE DOCUMENTOS DE GESTIÓN INSTITUCIONAL ACTUALIZADOS | UNIDAD | ASCENDENTE | 2016 | 3.00 | 3.00 | 3.00 | 100.00 | NINGUNO |
| 11 | OEI.02 | IND_05 | % DE ESTUDIANTES QUE LOGRAN RESULTADOS SATISFACTORIOS EN LA PRUEBA CENSAL ECE - EDUCACIÓN PRIMARIA COMUNICACIÓN 4 GRADO | PORCENTAJE | ASCENDENTE | 2016 | 22.10 | 45.00 | 0.00 | 0.00 | NO SE MIDIO DEBIDO A LA PANDEMIA |

| | | | | | | | | | | | |
|----|--------|--------|---|------------|-------------|------|-------|-------|-------|--------|---------|
| 12 | OEI.07 | IND_11 | % DE POBLACIÓN AFECTADA ANTE LA OCURRENCIA DE UN DESASTRE | PORCENTAJE | DESCENDENTE | 2018 | 15.00 | 13.00 | 6.00 | 46.00 | NINGUNO |
| 13 | OEI.01 | IND_03 | PREVALENCIA DE ANEMIA EN MENORES DE CINCO AÑOS | PORCENTAJE | DESCENDENTE | 2017 | 54.20 | 50.00 | 26.20 | 100.00 | NINGUNO |

Nota:

Columnas A hasta la J provienen de la información PEI. Se obtiene del Anexo B-2 del PEI, del reporte de seguimiento del aplicativo Ceplan V.01 (con usuario admin de Pliego) o las fichas técnicas de los indicadores.

(*) Línea Base Año: Indicar el año en que se realizó la primera medición del indicador.

(**) Línea Base Valor: Es el valor del indicador de objetivo estratégico previo a la entrada en vigor del Plan Estratégico Institucional de la Entidad.

(***) Información comprende el año de la rendición solicitada.

Reglas:

Columnas A hasta la J provienen de la información PEI.

Si el año de reporte aún se encuentra en curso, en la columna I se registra el valor obtenido hasta el último mes del año de reporte en el que se cuenta con información.

El porcentaje de avance se calcula como el valor de la columna I entre la columna H, multiplicado por cien, $(I/H)*100$, cuando el sentido esperado del indicador es ascendente; y $(H/I)*100$ cuando el sentido esperado del indicador es descendente.

En la columna K se registra cualquier comentario necesario sobre la fuente o cómo se obtuvo el valor obtenido o avance parcial del indicador.

2. Sistema Nacional de Presupuesto Público

| N° | Unidad Ejecutora Presupuestal | Año | PIA | PIM | Compromiso | Devengado | Girado | % Compromiso | % Devengado | % Girado |
|----|--|------|--------------------|--------------------|--------------------|--------------------|--------------------|--------------|-------------|----------|
| | A | B | C | D | E | F | G | H | I | J |
| | TOTAL GENERAL | | 197,916,177,680.00 | 237,912,124,937.00 | 186,894,385,341.74 | 177,880,476,528.34 | 174,866,814,480.19 | 78.6 | 74.8 | 73.5 |
| 1 | UNIDAD DE GESTION EDUCATIVA LOCAL CHINCHEROS - UGEL CHINCHEROS | 2019 | 57,452,105.00 | 70,785,684.00 | 66,676,415.00 | 66,663,511.00 | 66,660,596.00 | 94.1 | 94.1 | 94.1 |
| 2 | GERENCIA SUB-REGIONAL CHANKA | 2022 | 35,968,851.00 | 39,789,157.00 | 38,441,189.00 | 36,382,518.00 | 35,784,745.00 | 96.6 | 91.4 | 89.9 |

| | | | | | | | | | | |
|---|--|------|----------------|----------------|----------------|----------------|----------------|------|------|------|
| 3 | DIRECCION SUBREGIONAL AGRARIA DE ANDAHUAYLAS | 2022 | 7,087,414.00 | 13,511,028.00 | 12,996,939.14 | 12,703,415.05 | 12,627,033.60 | 96.2 | 94.0 | 93.5 |
| 4 | UNIDAD DE GESTIÓN EDUCATIVA LOCAL COTABAMBAS - UGEL COTABAMBAS | 2022 | 64,533,184.00 | 75,712,590.00 | 70,601,789.71 | 69,753,533.18 | 68,152,283.21 | 93.2 | 92.1 | 90.0 |
| 5 | UNIDAD DE GESTION EDUCATIVA LOCAL GRAU - UGEL GRAU | 2022 | 27,347,930.00 | 32,952,462.00 | 32,585,257.00 | 32,073,209.00 | 31,341,803.00 | 98.9 | 97.3 | 95.1 |
| 6 | UNIDAD DE GESTIÓN EDUCATIVA LOCAL ANDAHUAYLAS - UGEL ANDAHUAYLAS | 2022 | 139,649,446.00 | 158,207,753.00 | 155,771,455.00 | 155,260,760.00 | 151,391,254.00 | 98.5 | 98.1 | 95.7 |
| 7 | DIRECCION REGIONAL AGRARIA DE APURIMAC | 2022 | 9,573,479.00 | 19,555,907.00 | 18,389,961.04 | 16,708,606.57 | 16,708,606.57 | 94.0 | 85.4 | 85.4 |
| 8 | DIRECCIÓN REGIONAL DE TRANSPORTES Y COMUNICACIONES APURÍMAC | 2022 | 21,322,083.00 | 31,152,296.00 | 28,928,952.00 | 25,715,695.00 | 24,734,486.00 | 92.9 | 82.5 | 79.4 |
| 9 | DIRECCIÓN REGIONAL DE SALUD APURÍMAC II - ANDAHUAYLAS | 2022 | 55,978,400.00 | 74,506,693.00 | 69,487,984.92 | 67,084,036.18 | 65,663,199.23 | 93.2 | 90.0 | 88.1 |

| | | | | | | | | | | |
|----|--|------|---------------|---------------|---------------|---------------|---------------|------|------|------|
| 10 | DIRECCION SUB REGIONAL DE TRANSPORTES Y COMUNICACIONES CHANKA - ANDAHUAYLAS | 2022 | 7,406,886.00 | 19,255,942.00 | 16,808,507.96 | 16,121,941.02 | 15,550,816.69 | 87.3 | 83.7 | 80.8 |
| 11 | DIRECCIÓN REGIONAL DE SALUD APURÍMAC I | 2022 | 22,324,720.00 | 32,374,643.00 | 26,038,342.00 | 21,476,212.00 | 20,947,932.00 | 80.4 | 66.3 | 64.7 |
| 12 | GOBIERNO REGIONAL DE APURIMAC - UNIDAD EJECUTORA GERENCIA SUB REGIONAL DE COTABAMBAS | 2022 | 9,570,432.00 | 15,394,864.00 | 14,383,576.00 | 13,598,547.00 | 13,315,814.00 | 93.4 | 88.3 | 86.5 |
| 13 | PRO DESARROLLO APURIMAC | 2022 | 20,155,885.00 | 43,626,259.00 | 39,836,813.00 | 36,663,199.00 | 36,278,478.00 | 91.3 | 84.0 | 83.1 |
| 14 | GOB. REG. APURIMAC - RED DE SALUD ANTABAMBA | 2022 | 7,023,716.00 | 9,319,234.00 | 8,553,698.50 | 8,463,441.62 | 8,463,441.62 | 91.8 | 90.8 | 90.8 |
| 15 | GOB. REG. APURIMAC - RED DE SALUD GRAU | 2022 | 12,605,207.00 | 16,786,693.00 | 15,714,149.00 | 15,424,882.00 | 15,346,581.00 | 0.0 | 0.0 | 0.0 |
| 16 | GOB. REG. APURIMAC - RED DE SALUD COTABAMBAS | 2022 | 20,574,268.00 | 28,302,225.00 | 26,507,973.00 | 25,418,976.00 | 24,874,233.00 | 93.7 | 89.8 | 87.9 |
| 17 | UNIDAD DE GESTION EDUCATIVA LOCAL ANTABAMBA - UGEL ANTABAMBA | 2022 | 12,904,565.00 | 15,990,904.00 | 14,997,910.00 | 14,396,733.00 | 14,018,671.00 | 93.8 | 90.0 | 87.7 |

| | | | | | | | | | | |
|----|--|------|--------------------|--------------------|--------------------|--------------------|--------------------|------|------|------|
| 18 | DIRECCIÓN REGIONAL DE EDUCACIÓN APURÍMAC | 2022 | 28,966,694.00 | 36,262,713.00 | 34,918,862.00 | 34,618,110.00 | 32,902,258.00 | 96.3 | 95.5 | 90.7 |
| 19 | GOB.REG. APURIMAC- SUB REGION CHINCHEROS | 2022 | 197,002,269,014.00 | 236,558,117,020.00 | 185,787,146,411.00 | 176,846,871,980.00 | 173,869,533,305.00 | 78.5 | 74.7 | 73.4 |
| 20 | DIRECCION DE SALUD VIRGEN DE COCHARCAS - CHINCHEROS | 2022 | 23,774,103.00 | 37,243,478.00 | 31,810,810.00 | 31,303,645.00 | 30,981,429.00 | 85.4 | 84.0 | 83.1 |
| 21 | UNIDAD DE GESTION EDUCATIVA LOCAL ABANCAY - UGEL ABANCAY | 2022 | 98,235,273.00 | 107,432,198.00 | 80,500,345.09 | 80,177,614.54 | 77,914,815.65 | 74.9 | 74.6 | 72.5 |
| 22 | HOSPITAL SUB REGIONAL DE ANDAHUAYLAS | 2022 | 34,532,923.00 | 55,654,451.00 | 52,288,904.00 | 50,090,022.00 | 49,336,481.00 | 94.0 | 90.0 | 88.6 |
| 23 | HOSPITAL GUILLERMO DÍAZ DE LA VEGA ABANCAY | 2022 | 34,253,072.00 | 55,075,293.00 | 50,549,569.54 | 48,255,529.61 | 47,000,176.34 | 91.8 | 87.6 | 85.3 |
| 24 | GOBIERNO REGIONAL APURÍMAC | 2022 | 162,668,030.00 | 365,115,450.00 | 200,449,527.84 | 155,250,411.57 | 137,286,041.28 | 54.9 | 42.5 | 37.6 |

Ver Anexo 2.1 al 2.4 (Adjunto en PDF)

Nota: Se toman en consideración las denominaciones usadas en sistema de consulta amigable del SIAF.

Leyenda:

A: Nombre de la Unidad Ejecutora Presupuestal

B: Año

C: Presupuesto Institucional de Apertura

D: Presupuesto Institucional Modificado

E: Compromiso

F: Devengado

G: Girado

H: Avance % Compromiso

I: Avance % Devengado

J: Avance % Girado

3. Sistema Nacional de Programación Multianual y Gestión de Inversiones

3.1. Inversión pública (IP)

| N° | Unidad Ejecutora Presupuestal | Cantidad total de IP cerradas | Cantidad total de las IP Activas | Costo Total de las IP activas a la fecha de corte | Pago total de las IP activas a la fecha de corte | Saldo de las IP activas a la fecha de corte |
|----|---|-------------------------------|----------------------------------|---|--|---|
| | TOTAL GENERAL | 44.00 | 338.00 | 2,032,742,561.11 | 1,325,197,059.12 | 696,084,621.34 |
| 1 | GERENCIA SUB-REGIONAL CHANKA | 20.00 | 115.00 | 284,074,331.63 | 286,552,434.02 | 2,478,102.39 |
| 2 | DIRECCION SUBREGIONAL AGRARIA DE ANDAHUAYLAS | 1.00 | 4.00 | 44,631,593.37 | 15,443,035.18 | 29,188,558.19 |
| 3 | UNIDAD DE GESTIÓN EDUCATIVA LOCAL COTABAMBAS - UGEL COTABAMBAS | 0.00 | 0.00 | 0.00 | 0.00 | 0.00 |
| 4 | UNIDAD DE GESTION EDUCATIVA LOCAL AYMARAES - UGEL AYMARAES | 0.00 | 0.00 | 0.00 | 0.00 | 0.00 |
| 5 | UNIDAD DE GESTIÓN EDUCATIVA LOCAL ANDAHUAYLAS - UGEL ANDAHUAYLAS | 0.00 | 1.00 | 30,162.00 | 30,162.00 | 0.00 |
| 6 | DIRECCION REGIONAL AGRARIA DE APURIMAC | 0.00 | 4.00 | 34,520,253.43 | 10,237,515.00 | 1,221,835.00 |
| 7 | DIRECCIÓN REGIONAL DE TRANSPORTES Y COMUNICACIONES APURÍMAC | 0.00 | 15.00 | 56,981,082.32 | 57,522,183.76 | 541,101.44 |
| 8 | DIRECCIÓN REGIONAL DE SALUD APURÍMAC II - ANDAHUAYLAS | 0.00 | 0.00 | 0.00 | 0.00 | 0.00 |
| 9 | DIRECCION SUB REGIONAL DE TRANSPORTES Y COMUNICACIONES CHANKA - ANDAHUAYLAS | 3.00 | 14.00 | 27,347,444.65 | 27,722,454.69 | 375,010.04 |
| 10 | DIRECCIÓN REGIONAL DE SALUD APURÍMAC I | 1.00 | 29.00 | 21,480,254.59 | 21,487,000.59 | 6,746.00 |
| 11 | PRO DESARROLLO APURIMAC | 0.00 | 45.00 | 133,222,203.88 | 134,693,836.98 | 1,471,633.10 |
| 12 | GOB. REG.APURIMAC - RED DE SALUD ANTABAMBA | 1.00 | 1.00 | 20,590.00 | 20,590.00 | 0.00 |
| 13 | GOB. REG.APURIMAC - RED DE SALUD GRAU | 0.00 | 0.00 | 0.00 | 0.00 | 0.00 |
| 14 | GOB. REG.APURIMAC - RED DE SALUD AYMARAES | 0.00 | 1.00 | 25,000.00 | 25,000.00 | 0.00 |
| 15 | GOB. REG.APURIMAC - RED DE SALUD COTABAMBAS | 0.00 | 0.00 | 0.00 | 0.00 | 0.00 |
| 16 | UNIDAD DE GESTION EDUCATIVA LOCAL ANTABAMBA - UGEL ANTABAMBA | 0.00 | 0.00 | 0.00 | 0.00 | 0.00 |

| | | | | | | |
|----|--|-------|-------|------------------|----------------|----------------|
| 17 | DIRECCIÓN REGIONAL DE EDUCACIÓN APURÍMAC | 0.00 | 5.00 | 20,149,777.67 | 20,170,396.22 | 20,618.55 |
| 18 | GOB.REG. APURIMAC- SUB REGION CHINCHEROS | 13.00 | 52.00 | 108,821,397.93 | 109,728,197.80 | 906,799.87 |
| 19 | DIRECCION DE SALUD VIRGEN DE COCHARCAS - CHINCHEROS | 0.00 | 0.00 | 0.00 | 0.00 | 0.00 |
| 20 | HOSPITAL SUB REGIONAL DE ANDAHUAYLAS | 0.00 | 0.00 | 0.00 | 0.00 | 0.00 |
| 21 | UNIDAD DE GESTION EDUCATIVA LOCAL HUANCARAMA - UGEL HUANCARAMA | 0.00 | 0.00 | 0.00 | 0.00 | 0.00 |
| 22 | HOSPITAL GUILLERMO DÍAZ DE LA VEGA ABANCAY | 0.00 | 0.00 | 0.00 | 0.00 | 0.00 |
| 23 | GOBIERNO REGIONAL APURÍMAC | 5.00 | 52.00 | 1,301,438,469.64 | 641,564,252.88 | 659,874,216.76 |

Ver Anexo 3.1 (Adjunto en PDF)

Nota: En donde corresponda, se toman en consideración las denominaciones usadas en sistema de consulta avanzada del MEF, debido a la variedad de tipos de formatos que existen en el Banco de Inversiones

Reglas: La cantidad de inversiones que forman parte del reporte, se conforma de todas las inversiones en estado Activo a la fecha de corte, más las inversiones con estado Cerrado dentro de periodo a rendir

3.2. Obras públicas (OP)

| N° | Unidad Ejecutora Presupuestal | Cantida d total de OP | Cantidad de OP en ejecución | Cantidad de OP sin ejecución | Cantidad de OP paralizadas | Cantidad de OP culminadas | Costo Total Final de la OP | Monto Total Pagado | Saldo Por Pagar |
|----|--|-----------------------------|-----------------------------------|------------------------------------|----------------------------------|---------------------------------|-------------------------------|--------------------|-----------------|
| | A | B | C | D | E | F | G | H | I |
| | TOTAL GENERAL | 73.00 | 43.00 | 10.00 | 4.00 | 16.00 | 970,170,785.15 | 350,907,959.37 | 451,220,113.32 |
| 1 | DIRECCION SUBREGIONAL AGRARIA DE ANDAHUAYLAS | 2.00 | 1.00 | 0.00 | 0.00 | 1.00 | 13,973,990.00 | 13,950,990.00 | 23,000.00 |
| 2 | UNIDAD DE GESTIÓN EDUCATIVA LOCAL COTABAMBAS - UGEL COTABAMBAS | 0.00 | 0.00 | 0.00 | 0.00 | 0.00 | 0.00 | 0.00 | 0.00 |
| 3 | UNIDAD DE GESTION EDUCATIVA LOCAL AYMARAEES - UGEL AYMARAEES | 0.00 | 0.00 | 0.00 | 0.00 | 0.00 | 0.00 | 0.00 | 0.00 |
| 4 | DIRECCION REGIONAL AGRARIA DE APURIMAC | 4.00 | 0.00 | 0.00 | 1.00 | 3.00 | 6,638,577.45 | 5,409,488.05 | 1,229,089.40 |
| 5 | DIRECCIÓN REGIONAL DE SALUD APURÍMAC II - ANDAHUAYLAS | 0.00 | 0.00 | 0.00 | 0.00 | 0.00 | 0.00 | 0.00 | 0.00 |

| | | | | | | | | | |
|----|---|-------|-------|------|------|------|----------------|----------------|----------------|
| 6 | DIRECCION SUB REGIONAL DE TRANSPORTES Y COMUNICACIONES CHANKA - ANDAHUAYLAS | 7.00 | 4.00 | 0.00 | 0.00 | 3.00 | 67,810,277.58 | 29,769,095.11 | 38,041,182.47 |
| 7 | DIRECCIÓN REGIONAL DE SALUD APURÍMAC I | 3.00 | 3.00 | 0.00 | 0.00 | 0.00 | 2,750,001.00 | 2,750,001.00 | 2,750,001.00 |
| 8 | PRO DESARROLLO APURIMAC | 14.00 | 9.00 | 4.00 | 0.00 | 1.00 | 236,177,082.41 | 157,374,993.82 | 78,802,088.59 |
| 9 | GOB. REG. APURIMAC - RED DE SALUD ANTABAMBA | 0.00 | 0.00 | 0.00 | 0.00 | 0.00 | 0.00 | 0.00 | 0.00 |
| 10 | GOB. REG. APURIMAC - RED DE SALUD GRAU | 0.00 | 0.00 | 0.00 | 0.00 | 0.00 | 0.00 | 0.00 | 0.00 |
| 11 | GOB. REG. APURIMAC - RED DE SALUD COTABAMBAS | 0.00 | 0.00 | 0.00 | 0.00 | 0.00 | 0.00 | 0.00 | 0.00 |
| 12 | UNIDAD DE GESTION EDUCATIVA LOCAL ANTABAMBA - UGEL ANTABAMBA | 0.00 | 0.00 | 0.00 | 0.00 | 0.00 | 0.00 | 0.00 | 0.00 |
| 13 | DIRECCIÓN REGIONAL DE EDUCACIÓN APURÍMAC | 0.00 | 0.00 | 0.00 | 0.00 | 0.00 | 0.00 | 0.00 | 0.00 |
| 14 | GOB. REG. APURIMAC- SUB REGION CHINCHEROS | 17.00 | 9.00 | 5.00 | 1.00 | 2.00 | 164,122,544.74 | 64,140,430.64 | 98,982,114.10 |
| 15 | HOSPITAL SUB REGIONAL DE ANDAHUAYLAS | 0.00 | 0.00 | 0.00 | 0.00 | 0.00 | 0.00 | 0.00 | 0.00 |
| 16 | UNIDAD DE GESTION EDUCATIVA LOCAL HUANCARAMA - UGEL HUANCARAMA | 0.00 | 0.00 | 0.00 | 0.00 | 0.00 | 0.00 | 0.00 | 0.00 |
| 17 | HOSPITAL GUILLERMO DÍAZ DE LA VEGA ABANCAY | 0.00 | 0.00 | 0.00 | 0.00 | 0.00 | 0.00 | 0.00 | 0.00 |
| 18 | GOBIERNO REGIONAL APURÍMAC | 26.00 | 17.00 | 1.00 | 2.00 | 6.00 | 478,698,311.97 | 77,512,960.75 | 231,392,637.76 |

Ver Anexo 3.2 (Adjunto en PDF)

Leyenda

Registrar la suma de los literales a, b, f, y g (Ver Anexo 3.2 Obras Publicas ítem E)

a.- En proceso de contratación, si ya se convocó.

b.- Con firma del Contrato, pero sin inicio de ejecución.

f.- Con Recepción, cuando se cuente con el Acta de Recepción de Obra firmada por la Comisión de Recepción.

g.- Con Liquidación, cuando se cuente con el documento de aprobación

4. Sistema Nacional de Contabilidad

INFORMACIÓN FINANCIERA

4.1 Estado de situación Financiera

| N° | Unidad Ejecutora Presupuestal | Activo Corriente | Activo No Corriente | TOTAL ACTIVO | Pasivo Corriente | Pasivo No Corriente | Patrimonio | TOTAL PASIVO Y PATRIMONIO |
|----|---|------------------|-----------------------|--------------------|------------------|---------------------|--------------------|---------------------------|
| 1 | DIRECCION DE SALUD VIRGEN DE COCHARCAS - CHINCHEROS | 9,724,638.21 | 6,063,692.79 | 15,788,331.00 | 3,052,725.29 | 2,122,261.64 | 10,613,344.07 | 15,788,331.00 |
| 2 | DIRECCION REGIONAL AGRARIA DE APURIMAC | 7,741,385.55 | 77,871,343.22 | 85,612,728.77 | 48,394,713.31 | 726,050.52 | 36,491,964.94 | 85,612,728.77 |
| 3 | DIRECCION SUB REGIONAL DE TRANSPORTES Y COMUNICACIONES CHANKA - ANDAHUAYLAS | 2,420,287.02 | 73,750,689.42 | 76,170,985.44 | 658,739.93 | 1,318,884.27 | 74,193,361.24 | 76,170,985.44 |
| 4 | DIRECCION SUBREGIONAL AGRARIA DE ANDAHUAYLAS | 1,993,263.11 | 46,424,297.96 | 48,417,561.07 | 7,370,851.46 | 1,924,830.28 | 39,121,879.33 | 48,417,561.07 |
| 5 | DIRECCIÓN REGIONAL DE EDUCACIÓN APURÍMAC | 1,998,887.51 | 29,614,864.86 4.23 | 31,613,751.74 | 672,091.93 | 94,470,197.42 | - 63,528,537.61 | 31,613,751.74 |
| 6 | DIRECCIÓN REGIONAL DE SALUD APURÍMAC I | 12,522,308.48 | 15,683,966.51 | 28,206,274.99 | 68,590,967.58 | 395,719.04 | 40,780,411.63 | 28,206,274.99 |
| 7 | DIRECCIÓN REGIONAL DE SALUD APURÍMAC II - ANDAHUAYLAS | 48,821,903.28 | 28,854,590.95 | 77,676,494.23 | 11,317,211.67 | 51,142.95 | 66,308,139.61 | 77,676,494.23 |
| 8 | DIRECCIÓN REGIONAL DE TRANSPORTES Y COMUNICACIONES APURÍMAC | 11,743,592.99 | 67,837,947.22 | 79,581,540.21 | 31,181,410.79 | 1,298,584.67 | 47,101,544.75 | 79,581,540.21 |
| 9 | GERENCIA SUB-REGIONAL CHANKA | 8,149,718.90 | 421,178,074.4 4 | 429,327,793.3 4 | 3,121,557.99 | 2,770,554.28 | 423,435,681.0 7 | 429,327,793.34 |
| 10 | GOB. REG. APURIMAC - RED DE SALUD ABANCAY | 10,362,276.97 | 12,509,307.96 | 22,871,584.93 | 284,072.46 | 318,481.46 | 22,553,103.47 | 22,871,584.93 |
| 11 | GOB. REG. APURIMAC - RED DE SALUD ANTABAMBA | 2,350,581.60 | 4,237,720.20 | 6,588,301.80 | 208,639.85 | 0.00 | 208,639.85 | 6,588,301.80 |
| 12 | GOB. REG. APURIMAC - RED DE SALUD AYMARAES | 2,148,478.57 | 9,110,634.41 | 11,259,112.98 | 576,198.70 | 0.00 | 10,682,914.28 | 11,259,112.98 |
| 13 | GOB. REG. APURIMAC - RED DE SALUD COTABAMBAS | 12,724,140.30 | 10,641,189.60 | 23,365,329.90 | 2,812,609.53 | 2,969.04 | 20,549,751.33 | 23,365,329.90 |

| | | | | | | | | |
|----|--|----------------|------------------|------------------|---------------|----------------|------------------|------------------|
| 14 | GOB. REG. APURIMAC - RED DE SALUD GRAU | 8,166,492.69 | 5,950,668.84 | 14,117,161.53 | 357,397.36 | 5,663.00 | 13,754,101.17 | 14,117,161.53 |
| 15 | GOB.REG. APURIMAC- SUB REGION CHINCHEROS | 10,732,271.67 | 204,658,788.67 | 215,391,060.34 | 2,285,541.98 | 0.00 | 213,105,518.36 | 215,391,060.34 |
| 16 | GOBIERNO REGIONAL APURÍMAC | 139,644,374.84 | 1,384,327,170.41 | 1,523,971,545.25 | 32,987,419.17 | 415,145,452.92 | 1,075,838,673.16 | 1,523,971,545.25 |
| 17 | GOBIERNO REGIONAL DE APURIMAC - UNIDAD EJECUTORA GERENCIA SUB REGIONAL DE COTABAMBAS | 11,472,032.73 | 70,426,012.46 | 81,898,045.19 | 539,694.82 | 100.00 | 539,794.82 | 81,898,045.19 |
| 18 | HOSPITAL GUILLERMO DÍAZ DE LA VEGA ABANCAY | 17,551,166.47 | 38,073,882.00 | 55,303,382.67 | 3,405,868.19 | 10,133,788.27 | 41,763,726.21 | 55,303,382.67 |
| 19 | HOSPITAL SUB REGIONAL DE ANDAHUAYLAS | 16,249,176.00 | 6,492,969.01 | 22,742,145.00 | 11,960,450.72 | 11,512,175.80 | 730,481.52 | 22,742,145.00 |
| 20 | PRO DESARROLLO APURIMAC | 6,507,974.09 | 157,726,515.27 | 164,234,489.36 | 1,764,821.39 | 0.00 | 162,469,667.97 | 164,234,489.36 |
| 21 | UNIDAD DE GESTION EDUCATIVA LOCAL ABANCAY - UGEL ABANCAY | 22,272,053.89 | 100,802,133.49 | 123,074,187.38 | 84,495,695.73 | 0.00 | 38,578,491.65 | 123,074,187.38 |
| 22 | UNIDAD DE GESTION EDUCATIVA LOCAL ANTABAMBA - UGEL ANTABAMBA | 648,594.14 | 648,594.14 | 2,913,049.80 | 178,279.86 | 3,827,818.21 | 1,093,048.27 | 2,913,049.80 |
| 23 | UNIDAD DE GESTION EDUCATIVA LOCAL CHINCHEROS - UGEL CHINCHEROS | 4,648,169.13 | 12,601,957.82 | 17,250,126.95 | 2,252,771.02 | 11,667,729.63 | 3,329,626.30 | 17,250,126.95 |
| 24 | UNIDAD DE GESTION EDUCATIVA LOCAL GRAU - UGEL GRAU | 6,043,578.13 | 20,874,850.00 | 26,918,428.13 | 636,310.90 | 13,181,439.17 | 13,100,678.06 | 26,918,428.13 |
| 25 | UNIDAD DE GESTIÓN EDUCATIVA LOCAL ANDAHUAYLAS - UGEL ANDAHUAYLAS | 3,812,372.53 | 75,920,408.07 | 79,732,780.60 | 66,674,038.80 | 102,164,251.19 | -89,105,509.39 | 79,732,780.60 |
| 26 | UNIDAD DE GESTIÓN EDUCATIVA LOCAL COTABAMBAS - UGEL COTABAMBAS | 1,057,422.16 | 123,142,453.83 | 133,716,675.99 | 1,230,422.52 | 26,903,570.91 | 105,582,682.56 | 133,716,675.99 |

4.2 Estado de Gestión

| N° | Unidad Ejecutora Presupuestal | Ingresos | Costos y Gastos | RESULTADO DEL EJERCICIO SUPERAVIT (DEFICIT) |
|----|---|---------------|-----------------|---|
| 1 | DIRECCION DE SALUD VIRGEN DE COCHARCAS - CHINCHEROS | 31,103,652.73 | 27,711,711.37 | 3,391,941.36 |
| 2 | DIRECCION REGIONAL AGRARIA DE APURIMAC | 17,906,976.22 | 8,378,694.09 | 9,528,282.13 |

| | | | | |
|----|--|---------------|----------------|---------------|
| 3 | DIRECCION SUB REGIONAL DE TRANSPORTES Y COMUNICACIONES CHANKA - ANDAHUAYLAS | 12,488,858.13 | -2,206,613.90 | 10,282,244.23 |
| 4 | DIRECCION SUBREGIONAL AGRARIA DE ANDAHUAYLAS | 11,770,114.32 | -1,907,205.63 | 9,862,908.69 |
| 5 | DIRECCIÓN REGIONAL DE EDUCACIÓN APURÍMAC | 3,062,605.16 | -1,751,591.04 | 1,311,014.12 |
| 6 | DIRECCIÓN REGIONAL DE SALUD APURÍMAC I | 3,472,045.01 | 5,481,144.37 | 2,009,099.36 |
| 7 | DIRECCIÓN REGIONAL DE SALUD APURÍMAC II - ANDAHUAYLAS | 71,565,706.80 | -73,416,639.90 | -1,850,933.10 |
| 8 | DIRECCIÓN REGIONAL DE TRANSPORTES Y COMUNICACIONES APURÍMAC | 19,277,094.53 | -5,584,707.33 | 13,692,387.20 |
| 9 | GERENCIA SUB-REGIONAL CHANKA | 50,385,076.32 | -2,767,862.74 | 47,617,213.58 |
| 10 | GOB. REG.APURIMAC - RED DE SALUD ABANCAY | 43,866,202.00 | 40,211,582.36 | 3,654,619.64 |
| 11 | GOB. REG.APURIMAC - RED DE SALUD ANTABAMBA | 7,994,593.91 | -7,494,361.87 | 500,232.04 |
| 12 | GOB. REG.APURIMAC - RED DE SALUD AYMARAES | 5,349,053.20 | -5,874,102.32 | -525,049.12 |
| 13 | GOB. REG.APURIMAC - RED DE SALUD COTABAMBAS | 2,647,561.50 | 2,253,330.46 | 394,231.04 |
| 14 | GOB. REG.APURIMAC - RED DE SALUD GRAU | 11,923,202.06 | -10,969,455.96 | 953,746.10 |
| 15 | GOB.REG. APURIMAC- SUB REGION CHINCHEROS | 1,563,536.38 | 53,417.62 | 1,510,118.76 |
| 16 | GOBIERNO REGIONAL APURÍMAC | 71,937,396.11 | -28,803,543.74 | 45,133,852.37 |
| 17 | GOBIERNO REGIONAL DE APURIMAC - UNIDAD EJECUTORA GERENCIA SUB REGIONAL DE COTABAMBAS | 331,810.77 | -34,312.61 | 297,498.16 |
| 18 | HOSPITAL GUILLERMO DÍAZ DE LA VEGA ABANCAY | 6,800,980.32 | -7,969,750.09 | -1,168,769.77 |
| 19 | HOSPITAL SUB REGIONAL DE ANDAHUAYLAS | 51,241,593.63 | 47,236,407.53 | 4,005,186.10 |
| 20 | PRO DESARROLLO APURIMAC | 3,283,210.00 | -23,676.00 | 3,260,134.02 |

| | | | | |
|----|--|----------------|-----------------|---------------|
| 21 | UNIDAD DE GESTION EDUCATIVA LOCAL ABANCAY - UGEL ABANCAY | 92,745,285.02 | -97,537,414.78 | -4,792,129.76 |
| 22 | UNIDAD DE GESTION EDUCATIVA LOCAL ANTABAMBA - UGEL ANTABAMBA | 10,392,701.84 | 11,518,508.93 | 1,125,807.09 |
| 23 | UNIDAD DE GESTION EDUCATIVA LOCAL CHINCHEROS - UGEL CHINCHEROS | 54,580,691.50 | 54,552,957.35 | 27,734.15 |
| 24 | UNIDAD DE GESTION EDUCATIVA LOCAL GRAU - UGEL GRAU | 23,847,147.95 | 23,119,869.93 | 727,278.02 |
| 25 | UNIDAD DE GESTIÓN EDUCATIVA LOCAL ANDAHUAYLAS - UGEL ANDAHUAYLAS | 125,395,525.19 | -117,641,250.73 | 7,754,274.46 |
| 26 | UNIDAD DE GESTIÓN EDUCATIVA LOCAL COTABAMBAS - UGEL COTABAMBAS | 51,029,275.13 | -50,515,341.10 | 513,934.03 |

Ver Anexo 4.2: EF-2 (Adjunto en PDF)

4.3 Estado de Cambios de Patrimonio Neto

| N° | Unidad Ejecutora Presupuestal | Hacienda Nacional | Hacienda Nacional Adicional | Resultados No Realizados | Reservas | Resultados Acumulados | TOTAL |
|----|---|-------------------|-----------------------------|--------------------------|----------|-----------------------|---------------|
| 1 | DIRECCION DE SALUD VIRGEN DE COCHARCAS - CHINCHEROS | 5,799,385.94 | 0.00 | 0.00 | 0.00 | 4,813,958.13 | 10,613,344.07 |
| 2 | DIRECCION REGIONAL AGRARIA DE APURIMAC | 0.00 | 0.00 | 0.00 | 0.00 | 0.00 | 0.00 |
| 3 | DIRECCION SUB REGIONAL DE TRANSPORTES Y COMUNICACIONES CHANKA - ANDAHUAYLAS | 50,528,644.06 | 0.00 | 10,076.25 | 0.00 | 23,654,640.93 | 74,193,361.24 |
| 4 | DIRECCION SUBREGIONAL AGRARIA DE ANDAHUAYLAS | 12,822,370.77 | 0.00 | 16,365,879.00 | 0.00 | 9,933,629.56 | 39,121,879.33 |
| 5 | DIRECCIÓN REGIONAL DE EDUCACIÓN APURÍMAC | 0.00 | 0.00 | 0.00 | 0.00 | 0.00 | 0.00 |
| 6 | DIRECCIÓN REGIONAL DE SALUD APURÍMAC I | 13,215,348.04 | 0.00 | 1,823,586.71 | 0.00 | 53,810,247.02 | 38,771,312.27 |
| 7 | DIRECCIÓN REGIONAL DE SALUD APURÍMAC II - ANDAHUAYLAS | 56,647,589.33 | 0.00 | 1,027,117.77 | 0.00 | 8,633,432.51 | 66,308,139.61 |
| 8 | DIRECCIÓN REGIONAL DE TRANSPORTES Y COMUNICACIONES APURÍMAC | 17,500,284.39 | 0.00 | 735,689.95 | 0.00 | 28,865,570.41 | 47,101,544.75 |

| | | | | | | | |
|----|--|------------------|--------------|---------------|------|----------------|------------------|
| 9 | GERENCIA SUB-REGIONAL CHANKA | 313,243,250.58 | 0.00 | 0.00 | 0.00 | 110,192,430.49 | 423,435,681.07 |
| 10 | GOB. REG.APURIMAC - RED DE SALUD ABANCAY | 0.00 | 0.00 | 0.00 | 0.00 | 0.00 | 0.00 |
| 11 | GOB. REG.APURIMAC - RED DE SALUD ANTABAMBA | 4,482,142.36 | 0.00 | 405,348.81 | 0.00 | 1,225,390.76 | 6,112,881.93 |
| 12 | GOB. REG.APURIMAC - RED DE SALUD AYMARAES | 7,886,643.03 | 0.00 | 3,371,410.40 | 0.00 | -575,139.15 | 10,682,914.28 |
| 13 | GOB. REG.APURIMAC - RED DE SALUD COTABAMBAS | 11,291,145.82 | 4,425,641.93 | 4,144,951.40 | 0.00 | 0.00 | 0.00 |
| 14 | GOB. REG.APURIMAC - RED DE SALUD GRAU | 9,276,441.49 | 0.00 | 1,552,795.40 | 0.00 | 2,924,864.28 | 13,754,101.17 |
| 15 | GOB.REG. APURIMAC- SUB REGION CHINCHEROS | 174,593,934.76 | 0.00 | 0.00 | 0.00 | 16,117,470.37 | 210,350,039.71 |
| 16 | GOBIERNO REGIONAL APURÍMAC | 1,051,392,091.98 | 0.00 | 3,560,858.10 | 0.00 | 20,885,723.08 | 1,075,838,673.00 |
| 17 | GOBIERNO REGIONAL DE APURIMAC - UNIDAD EJECUTORA GERENCIA SUB REGIONAL DE COTABAMBAS | 21,025,780.95 | 0.00 | 0.00 | 0.00 | 59,023,120.32 | 80,048,901.27 |
| 18 | HOSPITAL GUILLERMO DÍAZ DE LA VEGA ABANCAY | 36,516,391.88 | 0.00 | 1,911,574.53 | 0.00 | 4,857,914.19 | 43,285,880.60 |
| 19 | HOSPITAL SUB REGIONAL DE ANDAHUAYLAS | 7,342,261.30 | 0.00 | 621,195.96 | 0.00 | -9,766,058.57 | -1,802,601.31 |
| 20 | PRO DESARROLLO APURIMAC | 80,392,873.59 | 0.00 | 0.00 | 0.00 | 749,057,767.74 | 155,298,641.30 |
| 21 | UNIDAD DE GESTION EDUCATIVA LOCAL ABANCAY - UGEL ABANCAY | 56,918,635.34 | 0.00 | 31,605.59 | 0.00 | -18,371,749.28 | 38,578,491.65 |
| 22 | UNIDAD DE GESTION EDUCATIVA LOCAL ANTABAMBA - UGEL ANTABAMBA | 1,419,908.64 | 0.00 | 21,689.74 | 0.00 | 2,534,646.65 | 1,093,048.27 |
| 23 | UNIDAD DE GESTION EDUCATIVA LOCAL CHINCHEROS - UGEL CHINCHEROS | 25,369,810.01 | 0.00 | 3,800,450.39 | 0.00 | 25,840,634.10 | 3,329,626.30 |
| 24 | UNIDAD DE GESTION EDUCATIVA LOCAL GRAU - UGEL GRAU | 23,672,366.43 | 0.00 | 15,989,070.92 | 0.00 | -26,560,759.29 | 13,100,678.06 |

| | | | | | | | |
|----|--|---------------|------|--------------|------|-----------------|----------------|
| 25 | UNIDAD DE GESTIÓN EDUCATIVA LOCAL ANDAHUAYLAS - UGEL ANDAHUAYLAS | 63,153,392.47 | 0.00 | 4,942,716.89 | 0.00 | -157,201,618.75 | -89,105,509.39 |
| 26 | UNIDAD DE GESTIÓN EDUCATIVA LOCAL COTABAMBAS - UGEL COTABAMBAS | 96,972,187.92 | 0.00 | 1,184,798.32 | 0.00 | 5,676,627.07 | 103,833,613.31 |

Ver Anexo 4.3: EF-3 (Adjunto en PDF)

4.4 Estado de Flujos de Efectivo

| N° | Unidad Ejecutora Presupuestal | A. Actividades de Operación | | | B. Actividades de Inversión | | | C. Actividades de Financiamiento | | | D. Total Aumento (Disminución) del Efectivo y Equivalente al efectivo | E. Diferencia de Cambio | F. Saldo Efectivo y Equivalente al efectivo al inicio del ejercicio | G. Saldo Efectivo y Equivalente al efectivo al finalizar el ejercicio |
|----|---|-----------------------------|---------------------|--|-----------------------------|---------------------|--|----------------------------------|---------------------|--|---|-------------------------|---|---|
| | | Entradas de Efectivo | Salidas de Efectivo | Aumento (disminución) Efectivo y Equivalente al Efectivo | Entradas de Efectivo | Salidas de Efectivo | Aumento (Disminución) Efectivo y Equivalente al Efectivo | Entradas de Efectivo | Salidas de Efectivo | Aumento (Disminución) Efectivo y Equivalente al Efectivo | | | | |
| 1 | DIRECCION DE SALUD VIRGEN DE COCHARCAS - CHINCHEROS | 26,825,326.43 | 25,750,521.22 | 1,074,805.21 | 0.00 | 300,471.12 | 300,471.12 | 0.00 | 0.00 | 0.00 | 774,334.09 | 0.00 | 1,676,150.20 | 2,450,484.29 |
| 2 | DIRECCION REGIONAL AGRARIA DE APURIMAC | 0.00 | 0.00 | 0.00 | 0.00 | 0.00 | 0.00 | 0.00 | 0.00 | 0.00 | 0.00 | 0.00 | 0.00 | 0.00 |
| 3 | DIRECCION SUB REGIONAL DE TRANSPORTES Y COMUNICACIONES CHANKA - ANDAHUAYLAS | 12,309,752.23 | 11,478,233.19 | 831,519.04 | 0.00 | -137,147.00 | -137,147.00 | 0.00 | 0.00 | 0.00 | 694,372.04 | 0.00 | 1,042,114.19 | 1,736,486.23 |
| 4 | DIRECCION SUBREGIONAL AGRARIA DE ANDAHUAYLAS | 11,766,671.27 | -2,656,170.13 | 9,110,501.14 | 0.00 | -8,376,869.61 | -8,376,869.61 | 0.00 | 0.00 | 0.00 | 733,631.53 | 0.00 | 879,146.66 | 1,612,778.19 |
| 5 | DIRECCIÓN REGIONAL DE EDUCACIÓN APURÍMAC | 0.00 | 0.00 | 0.00 | 0.00 | 0.00 | 0.00 | 0.00 | 0.00 | 0.00 | 0.00 | 0.00 | 0.00 | 0.00 |
| 6 | DIRECCIÓN REGIONAL DE SALUD APURÍMAC I | 644,640.54 | 0.00 | 4,367,636.56 | 7,031.00 | 0.00 | 1,269,442.14 | 0.00 | 0.00 | 0.00 | 651,671.54 | 0.00 | 4,043,000.57 | 3,391,329.03 |
| 7 | DIRECCIÓN REGIONAL DE SALUD APURÍMAC II - ANDAHUAYLAS | 55,296,560.75 | -53,770,270.27 | 1,526,290.48 | 0.00 | -387,604.65 | -387,604.65 | 0.00 | 0.00 | 0.00 | 1,138,685.83 | 0.00 | 3,701,362.47 | 4,840,048.30 |

| | | | | | | | | | | | | | | |
|----|--|----------------|----------------|----------------|-----------------|----------------|-----------------|---------------|------|---------------|---------------|------|---------------|----------------|
| 8 | DIRECCIÓN REGIONAL DE TRANSPORTES Y COMUNICACIONES APURÍMAC | 0.00 | 0.00 | 10,896,451.56 | 0.00 | 0.00 | -10,907,246.87 | 0.00 | 0.00 | 0.00 | -10,795.31 | 0.00 | 5,802,772.80 | 5,791,977.49 |
| 9 | GERENCIA SUB-REGIONAL CHANKA | 50,385,076.32 | -3,148,987.44 | 47,236,088.88 | 0.00 | -48,564,435.01 | -48,564,435.01 | 0.00 | 0.00 | 0.00 | -1,328,346.13 | 0.00 | 7,045,454.68 | 5,717,108.55 |
| 10 | GOB. REG. APURIMAC - RED DE SALUD ABANCAY | 0.00 | 0.00 | 0.00 | 0.00 | 0.00 | 0.00 | 0.00 | 0.00 | 0.00 | 0.00 | 0.00 | 0.00 | 0.00 |
| 11 | GOB. REG. APURIMAC - RED DE SALUD ANTABAMBA | 6,480,061.90 | 6,480,061.90 | 0.00 | 0.00 | 0.00 | 0.00 | 0.00 | 0.00 | 0.00 | 190,552.00 | 0.00 | 260,282.42 | 450,834.42 |
| 12 | GOB. REG. APURIMAC - RED DE SALUD AYMARAE | 14,013,297.30 | 431,229.66 | 431,229.66 | 0.00 | 431,229.66 | 431,229.66 | 0.00 | 0.00 | 0.00 | -88,493.32 | 0.00 | 940,887.92 | 852,394.60 |
| 13 | GOB. REG. APURIMAC - RED DE SALUD COTABAMBAS | 0.00 | 0.00 | 0.00 | 0.00 | 0.00 | 0.00 | 0.00 | 0.00 | 0.00 | 0.00 | 0.00 | 0.00 | 0.00 |
| 14 | GOB. REG. APURIMAC - RED DE SALUD GRAU | 11,923,092.06 | -11,869,858.52 | 79,990.00 | 0.00 | 0.00 | 0.00 | 0.00 | 0.00 | 0.00 | 79,990.00 | 0.00 | 4,648,762.35 | 4,728,752.35 |
| 15 | GOB. REG. APURIMAC - SUB REGION CHINCHEROS | 20,595,976.25 | 501,683.01 | 20,094,293.24 | 0.00 | 19,249,899.35 | 19,249,899.35 | 0.00 | 0.00 | 0.00 | 844,393.89 | 0.00 | 3,135,917.65 | 3,980,311.54 |
| 16 | GOBIERNO REGIONAL APURÍMAC | 171,076,965.45 | 31,644,731.55 | 139,432,233.90 | -108,499,895.22 | 0.00 | -108,499,895.22 | 30,932,338.68 | 0.00 | 30,932,338.68 | 30,932,338.68 | 0.00 | 73,460,425.58 | 104,392,764.26 |
| 17 | GOBIERNO REGIONAL DE APURIMAC - UNIDAD EJECUTORA GERENCIA SUB REGIONAL DE COTABAMBAS | 11,282,782.50 | 207,989.06 | 11,074,793.44 | 0.00 | -11,696,328.51 | -11,696,328.51 | 0.00 | 0.00 | 0.00 | -621,535.07 | 0.00 | 11,741,810.43 | 11,120,275.36 |
| 18 | HOSPITAL GUILLERMO DÍAZ DE LA VEGA ABANCAY | 38,427,770.53 | -30,833,359.92 | 7,594,410.61 | 0.00 | -3,993,086.61 | -3,993,086.61 | 0.00 | 0.00 | 0.00 | 3,601,324.00 | 0.00 | 5,124,145.39 | 8,725,469.39 |
| 19 | HOSPITAL SUB REGIONAL DE ANDAHUAYLAS | 40,493,585.57 | 41,268,288.12 | 774,702.55 | 0.00 | 237,596.97 | 237,596.97 | 0.00 | 0.00 | 0.00 | 1,012,299.52 | 0.00 | 4,414,047.51 | 3,401,747.99 |
| 20 | PRO DESARROLLO APURIMAC | 28,891,956.78 | -25,475,89 | 30,167,211.20 | 0.00 | -27,697,734.63 | -27,697,734.63 | 0.00 | 0.00 | 2,469,476.57 | 0.00 | 0.00 | 3,752,609.02 | 6,222,085.59 |

| | | | | | | | | | | | | | | |
|----|--|----------------|-----------------|--------------|------|---------------|---------------|------|------|------|------------|------|------------|------------|
| 21 | UNIDAD DE GESTION EDUCATIVA LOCAL ABANCAY - UGEL ABANCAY | 4,412.12 | 0.00 | 36,179.66 | 0.00 | 0.00 | 0.00 | 0.00 | 0.00 | 0.00 | 0.00 | 0.00 | 159,371.98 | 195,551.64 |
| 22 | UNIDAD DE GESTION EDUCATIVA LOCAL ANTABAMBA - UGEL ANTABAMBA | 27,348.00 | 0.00 | 27,348.00 | 0.00 | 0.00 | 0.00 | 0.00 | 0.00 | 0.00 | 27,348.00 | 0.00 | 7,255.07 | 34,603.07 |
| 23 | UNIDAD DE GESTION EDUCATIVA LOCAL CHINCHEROS - UGEL CHINCHEROS | 54,769,176.66 | 54,724,487.24 | 44,689.42 | 0.00 | 43,105.00 | 43,105.00 | 0.00 | 0.00 | 0.00 | 1,584.42 | 0.00 | 78,300.23 | 79,884.65 |
| 24 | UNIDAD DE GESTION EDUCATIVA LOCAL GRAU - UGEL GRAU | 22,678.87 | 7,660.00 | 15,018.87 | 0.00 | 0.00 | 0.00 | 0.00 | 0.00 | 0.00 | 15,018.87 | 0.00 | 38,066.41 | 53,085.28 |
| 25 | UNIDAD DE GESTIÓN EDUCATIVA LOCAL ANDAHUAYLAS - UGEL ANDAHUAYLAS | 117,832,665.65 | -107,947,403.94 | 9,885,261.71 | 0.00 | -9,655,278.56 | -9,655,278.56 | 0.00 | 0.00 | 0.00 | 229,983.15 | 0.00 | 472,850.78 | 702,833.93 |
| 26 | UNIDAD DE GESTIÓN EDUCATIVA LOCAL COTABAMBAS - UGEL COTABAMBAS | 51,017,420.23 | -49,534,987.96 | 1,482,432.27 | 0.00 | -1,500,379.67 | -1,500,379.67 | 0.00 | 0.00 | 0.00 | -17,947.40 | 0.00 | 157,124.00 | 139,176.60 |

4.5 Estado de la Depuración y Sinceramiento

Ver Anexo 4.5: (Adjunto en PDF)

5. Sistema Nacional de Tesorería

5.1. Cartas Fianzas Vigentes

| N° | Unidad Ejecutora Presupuestal | Cantidad Total de Cartas Fianza (*) |
|----|--|-------------------------------------|
| | TOTAL GENERAL | 22.00 |
| 1 | UNIDAD DE GESTIÓN EDUCATIVA LOCAL COTABAMBAS - UGEL COTABAMBAS | 0.00 |
| 2 | UNIDAD DE GESTION EDUCATIVA LOCAL GRAU - UGEL GRAU | 0.00 |
| 3 | UNIDAD DE GESTION EDUCATIVA LOCAL AYMARAES - UGEL AYMARAES | 0.00 |
| 4 | UNIDAD DE GESTIÓN EDUCATIVA LOCAL ANDAHUAYLAS - UGEL ANDAHUAYLAS | 0.00 |
| 5 | DIRECCION REGIONAL AGRARIA DE APURIMAC | 1.00 |
| 6 | DIRECCIÓN REGIONAL DE TRANSPORTES Y COMUNICACIONES APURÍMAC | 0.00 |
| 7 | DIRECCIÓN REGIONAL DE SALUD APURÍMAC II - ANDAHUAYLAS | 4.00 |
| 8 | DIRECCIÓN REGIONAL DE SALUD APURÍMAC I | 11.00 |
| 9 | GOBIERNO REGIONAL DE APURIMAC - UNIDAD EJECUTORA GERENCIA SUB REGIONAL DE COTABAMBAS | 0.00 |
| 10 | PRO DESARROLLO APURIMAC | 0.00 |
| 11 | GOB. REG.APURIMAC - RED DE SALUD ANTABAMBA | 0.00 |
| 12 | GOB. REG.APURIMAC - RED DE SALUD GRAU | 0.00 |
| 13 | GOB. REG.APURIMAC - RED DE SALUD AYMARAES | 0.00 |
| 14 | GOB. REG.APURIMAC - RED DE SALUD COTABAMBAS | 0.00 |
| 15 | GOB. REG.APURIMAC - RED DE SALUD ABANCAY | 2.00 |
| 16 | UNIDAD DE GESTION EDUCATIVA LOCAL ANTABAMBA - UGEL ANTABAMBA | 0.00 |
| 17 | DIRECCIÓN REGIONAL DE EDUCACIÓN APURÍMAC | 0.00 |
| 18 | GOB.REG. APURIMAC- SUB REGION CHINCHEROS | 1.00 |
| 19 | DIRECCION DE SALUD VIRGEN DE COCHARCAS - CHINCHEROS | 0.00 |
| 20 | HOSPITAL SUB REGIONAL DE ANDAHUAYLAS | 2.00 |
| 21 | UNIDAD DE GESTION EDUCATIVA LOCAL HUANCARAMA - UGEL HUANCARAMA | 0.00 |
| 22 | HOSPITAL GUILLERMO DÍAZ DE LA VEGA ABANCAY | 1.00 |

Ver Anexo 5.1 (Adjunto en PDF)

(*) Indicar la cantidad de carta fianza vigentes hasta la fecha de corte, asimismo, deberá incluir aquellas cartas fianzas que se encuentren proceso de renovación.

5.2. Documentos Valorados en Custodia

| N° | Unidad Ejecutora Presupuestal | Cantidad de Letras (*) | Cantidad de Pagarés (*) | Cantidad de Facturas negociables (*) | Cantidad de otros documentos (*) |
|----|-------------------------------|------------------------|-------------------------|--------------------------------------|----------------------------------|
|----|-------------------------------|------------------------|-------------------------|--------------------------------------|----------------------------------|

| | | | | | |
|----|--|------|------|------|--------|
| | TOTAL GENERAL | 0.00 | 0.00 | 0.00 | 319.00 |
| 1 | UNIDAD DE GESTIÓN EDUCATIVA LOCAL COTABAMBAS - UGEL COTABAMBAS | 0.00 | 0.00 | 0.00 | 0.00 |
| 2 | UNIDAD DE GESTION EDUCATIVA LOCAL GRAU - UGEL GRAU | 0.00 | 0.00 | 0.00 | 0.00 |
| 3 | UNIDAD DE GESTION EDUCATIVA LOCAL AYMARAES - UGEL AYMARAES | 0.00 | 0.00 | 0.00 | 0.00 |
| 4 | UNIDAD DE GESTIÓN EDUCATIVA LOCAL ANDAHUAYLAS - UGEL ANDAHUAYLAS | 0.00 | 0.00 | 0.00 | 0.00 |
| 5 | DIRECCION REGIONAL AGRARIA DE APURIMAC | 0.00 | 0.00 | 0.00 | 0.00 |
| 6 | DIRECCIÓN REGIONAL DE TRANSPORTES Y COMUNICACIONES APURIMAC | 0.00 | 0.00 | 0.00 | 0.00 |
| 7 | DIRECCIÓN REGIONAL DE SALUD APURÍMAC II - ANDAHUAYLAS | 0.00 | 0.00 | 0.00 | 0.00 |
| 8 | DIRECCIÓN REGIONAL DE SALUD APURÍMAC I | 0.00 | 0.00 | 0.00 | 0.00 |
| 9 | GOBIERNO REGIONAL DE APURIMAC - UNIDAD EJECUTORA GERENCIA SUB REGIONAL DE COTABAMBAS | 0.00 | 0.00 | 0.00 | 0.00 |
| 10 | PRO DESARROLLO APURIMAC | 0.00 | 0.00 | 0.00 | 0.00 |
| 11 | GOB. REG.APURIMAC - RED DE SALUD ANTABAMBA | 0.00 | 0.00 | 0.00 | 0.00 |
| 12 | GOB. REG.APURIMAC - RED DE SALUD GRAU | 0.00 | 0.00 | 0.00 | 0.00 |
| 13 | GOB. REG.APURIMAC - RED DE SALUD AYMARAES | 0.00 | 0.00 | 0.00 | 0.00 |
| 14 | GOB. REG.APURIMAC - RED DE SALUD COTABAMBAS | 0.00 | 0.00 | 0.00 | 0.00 |
| 15 | GOB. REG.APURIMAC - RED DE SALUD ABANCAY | 0.00 | 0.00 | 0.00 | 0.00 |
| 16 | UNIDAD DE GESTION EDUCATIVA LOCAL ANTABAMBA - UGEL ANTABAMBA | 0.00 | 0.00 | 0.00 | 0.00 |
| 17 | DIRECCIÓN REGIONAL DE EDUCACIÓN APURÍMAC | 0.00 | 0.00 | 0.00 | 0.00 |
| 18 | GOB.REG. APURIMAC- SUB REGION CHINCHEROS | 0.00 | 0.00 | 0.00 | 0.00 |
| 19 | DIRECCION DE SALUD VIRGEN DE COCHARCAS - CHINCHEROS | 0.00 | 0.00 | 0.00 | 319.00 |
| 20 | HOSPITAL SUB REGIONAL DE ANDAHUAYLAS | 0.00 | 0.00 | 0.00 | 0.00 |
| 21 | UNIDAD DE GESTION EDUCATIVA LOCAL HUANCARAMA - UGEL HUANCARAMA | 0.00 | 0.00 | 0.00 | 0.00 |
| 22 | HOSPITAL GUILLERMO DÍAZ DE LA VEGA ABANCAY | 0.00 | 0.00 | 0.00 | 0.00 |

Ver Anexo 5.2 (Adjunto en PDF)

(*) Indicar la cantidad de documentos valorados en custodia hasta la fecha de corte.

5.3. Fideicomisos

| N° | Unidad Ejecutora Presupuestal | Cantidad de Cuentas de Fideicomiso (*) |
|----|--|--|
| | TOTAL GENERAL | 0.00 |
| 1 | UNIDAD DE GESTIÓN EDUCATIVA LOCAL COTABAMBAS - UGEL COTABAMBAS | 0.00 |
| 2 | UNIDAD DE GESTION EDUCATIVA LOCAL GRAU - UGEL GRAU | 0.00 |
| 3 | UNIDAD DE GESTION EDUCATIVA LOCAL AYMARAES - UGEL AYMARAES | 0.00 |
| 4 | UNIDAD DE GESTIÓN EDUCATIVA LOCAL ANDAHUAYLAS - UGEL ANDAHUAYLAS | 0.00 |
| 5 | DIRECCION REGIONAL AGRARIA DE APURIMAC | 0.00 |
| 6 | DIRECCIÓN REGIONAL DE TRANSPORTES Y COMUNICACIONES APURÍMAC | 0.00 |
| 7 | DIRECCIÓN REGIONAL DE SALUD APURÍMAC II - ANDAHUAYLAS | 0.00 |
| 8 | DIRECCIÓN REGIONAL DE SALUD APURÍMAC I | 0.00 |
| 9 | GOBIERNO REGIONAL DE APURIMAC - UNIDAD EJECUTORA GERENCIA SUB REGIONAL DE COTABAMBAS | 0.00 |
| 10 | PRO DESARROLLO APURIMAC | 0.00 |
| 11 | GOB. REG.APURIMAC - RED DE SALUD ANTABAMBA | 0.00 |
| 12 | GOB. REG.APURIMAC - RED DE SALUD GRAU | 0.00 |
| 13 | GOB. REG.APURIMAC - RED DE SALUD AYMARAES | 0.00 |
| 14 | GOB. REG.APURIMAC - RED DE SALUD COTABAMBAS | 0.00 |
| 15 | GOB. REG.APURIMAC - RED DE SALUD ABANCAY | 0.00 |
| 16 | UNIDAD DE GESTION EDUCATIVA LOCAL ANTABAMBA - UGEL ANTABAMBA | 0.00 |
| 17 | DIRECCIÓN REGIONAL DE EDUCACIÓN APURÍMAC | 0.00 |
| 18 | GOB.REG. APURIMAC- SUB REGION CHINCHEROS | 0.00 |
| 19 | DIRECCION DE SALUD VIRGEN DE COCHARCAS - CHINCHEROS | 0.00 |
| 20 | HOSPITAL SUB REGIONAL DE ANDAHUAYLAS | 0.00 |
| 21 | UNIDAD DE GESTION EDUCATIVA LOCAL HUANCARAMA - UGEL HUANCARAMA | 0.00 |
| 22 | HOSPITAL GUILLERMO DÍAZ DE LA VEGA ABANCAY | 0.00 |

Ver Anexo 5.3 (Adjunto en PDF)

(*) Indicar la cantidad de cuentas de fideicomiso que tenga la entidad a la fecha de corte.

5.4. Saldos de Cuentas

| N° | Unidad Ejecutora Presupuestal | Cantidad de Cuentas (*) |
|----|--|-------------------------|
| | TOTAL GENERAL | 124.00 |
| 1 | UNIDAD DE GESTIÓN EDUCATIVA LOCAL COTABAMBAS - UGEL COTABAMBAS | 2.00 |
| 2 | UNIDAD DE GESTION EDUCATIVA LOCAL GRAU - UGEL GRAU | 4.00 |

| | | |
|----|--|-------|
| 3 | UNIDAD DE GESTION EDUCATIVA LOCAL AYMARAES - UGEL AYMARAES | 3.00 |
| 4 | UNIDAD DE GESTIÓN EDUCATIVA LOCAL ANDAHUAYLAS - UGEL ANDAHUAYLAS | 3.00 |
| 5 | DIRECCION REGIONAL AGRARIA DE APURIMAC | 6.00 |
| 6 | DIRECCIÓN REGIONAL DE TRANSPORTES Y COMUNICACIONES APURÍMAC | 9.00 |
| 7 | DIRECCIÓN REGIONAL DE SALUD APURÍMAC II - ANDAHUAYLAS | 7.00 |
| 8 | DIRECCIÓN REGIONAL DE SALUD APURÍMAC I | 21.00 |
| 9 | GOBIERNO REGIONAL DE APURIMAC - UNIDAD EJECUTORA GERENCIA SUB REGIONAL DE COTABAMBAS | 4.00 |
| 10 | PRO DESARROLLO APURIMAC | 5.00 |
| 11 | GOB. REG.APURIMAC - RED DE SALUD ANTABAMBA | 5.00 |
| 12 | GOB. REG.APURIMAC - RED DE SALUD GRAU | 4.00 |
| 13 | GOB. REG.APURIMAC - RED DE SALUD AYMARAES | 5.00 |
| 14 | GOB. REG.APURIMAC - RED DE SALUD COTABAMBAS | 3.00 |
| 15 | GOB. REG.APURIMAC - RED DE SALUD ABANCAY | 3.00 |
| 16 | UNIDAD DE GESTION EDUCATIVA LOCAL ANTABAMBA - UGEL ANTABAMBA | 2.00 |
| 17 | DIRECCIÓN REGIONAL DE EDUCACIÓN APURÍMAC | 8.00 |
| 18 | GOB.REG. APURIMAC- SUB REGION CHINCHEROS | 6.00 |
| 19 | DIRECCION DE SALUD VIRGEN DE COCHARCAS - CHINCHEROS | 5.00 |
| 20 | HOSPITAL SUB REGIONAL DE ANDAHUAYLAS | 10.00 |
| 21 | UNIDAD DE GESTION EDUCATIVA LOCAL HUANCARAMA - UGEL HUANCARAMA | 4.00 |
| 22 | HOSPITAL GUILLERMO DÍAZ DE LA VEGA ABANCAY | 5.00 |

Ver Anexo 5.4 (Adjunto en PDF)

(*) Indicar la cantidad de cuentas bancarias que tenga la entidad en: Empresas bancarias, entidades financieras estatales, empresas financieras, cajas municipales de ahorros y créditos, cajas de crédito y popular, cajas rurales de ahorro y crédito. Asimismo, debe indicar la Cuenta Única de Tesoro (CUT).

5.5. Titulares y Suplentes de las Cuentas

| N° | Unidad Ejecutora Presupuestal | Cantidad de Titulares (*) | Cantidad de Suplentes (*) |
|----|--|---------------------------|---------------------------|
| | TOTAL GENERAL | 43.00 | 37.00 |
| 1 | UNIDAD DE GESTIÓN EDUCATIVA LOCAL COTABAMBAS - UGEL COTABAMBAS | 2.00 | 1.00 |
| 2 | UNIDAD DE GESTION EDUCATIVA LOCAL GRAU - UGEL GRAU | 2.00 | 1.00 |
| 3 | UNIDAD DE GESTION EDUCATIVA LOCAL AYMARAES - UGEL AYMARAES | 1.00 | 1.00 |
| 4 | UNIDAD DE GESTIÓN EDUCATIVA LOCAL ANDAHUAYLAS - UGEL ANDAHUAYLAS | 2.00 | 2.00 |
| 5 | DIRECCION REGIONAL AGRARIA DE APURIMAC | 2.00 | 2.00 |

| | | | |
|----|--|------|------|
| 6 | DIRECCIÓN REGIONAL DE TRANSPORTES Y COMUNICACIONES APURÍMAC | 2.00 | 2.00 |
| 7 | DIRECCIÓN REGIONAL DE SALUD APURÍMAC II - ANDAHUAYLAS | 2.00 | 2.00 |
| 8 | DIRECCIÓN REGIONAL DE SALUD APURÍMAC I | 2.00 | 2.00 |
| 9 | GOBIERNO REGIONAL DE APURIMAC - UNIDAD EJECUTORA GERENCIA SUB REGIONAL DE COTABAMBAS | 3.00 | 0.00 |
| 10 | PRO DESARROLLO APURIMAC | 4.00 | 0.00 |
| 11 | GOB. REG.APURIMAC - RED DE SALUD ANTABAMBA | 2.00 | 2.00 |
| 12 | GOB. REG.APURIMAC - RED DE SALUD GRAU | 2.00 | 2.00 |
| 13 | GOB. REG.APURIMAC - RED DE SALUD AYMARAES | 2.00 | 2.00 |
| 14 | GOB. REG.APURIMAC - RED DE SALUD COTABAMBAS | 2.00 | 2.00 |
| 15 | GOB. REG.APURIMAC - RED DE SALUD ABANCAY | 2.00 | 2.00 |
| 16 | UNIDAD DE GESTION EDUCATIVA LOCAL ANTABAMBA - UGEL ANTABAMBA | 2.00 | 2.00 |
| 17 | DIRECCIÓN REGIONAL DE EDUCACIÓN APURÍMAC | 1.00 | 2.00 |
| 18 | GOB.REG. APURIMAC- SUB REGION CHINCHEROS | 1.00 | 2.00 |
| 19 | DIRECCION DE SALUD VIRGEN DE COCHARCAS - CHINCHEROS | 1.00 | 2.00 |
| 20 | HOSPITAL SUB REGIONAL DE ANDAHUAYLAS | 2.00 | 2.00 |
| 21 | UNIDAD DE GESTION EDUCATIVA LOCAL HUANCARAMA - UGEL HUANCARAMA | 2.00 | 2.00 |
| 22 | HOSPITAL GUILLERMO DÍAZ DE LA VEGA ABANCAY | 2.00 | 2.00 |

Ver Anexo 5.5 (Adjunto en PDF)

(*) Indicar la cantidad de responsables con la condición de titular o suplente de las cuentas bancarias.

5.6. Últimos Giros realizados

| N° | Unidad Ejecutora Presupuestal | Cantidad de Últimos Documentos Girados en la Fecha de Corte (*) |
|----|--|---|
| | TOTAL GENERAL | 52,475.00 |
| 1 | UNIDAD DE GESTIÓN EDUCATIVA LOCAL COTABAMBAS - UGEL COTABAMBAS | 0.00 |
| 2 | UNIDAD DE GESTION EDUCATIVA LOCAL GRAU - UGEL GRAU | 303.00 |
| 3 | UNIDAD DE GESTION EDUCATIVA LOCAL AYMARAES - UGEL AYMARAES | 465.00 |
| 4 | UNIDAD DE GESTIÓN EDUCATIVA LOCAL ANDAHUAYLAS - UGEL ANDAHUAYLAS | 2,637.00 |
| 5 | DIRECCION REGIONAL AGRARIA DE APURIMAC | 426.00 |
| 6 | DIRECCIÓN REGIONAL DE TRANSPORTES Y COMUNICACIONES APURÍMAC | 824.00 |
| 7 | DIRECCIÓN REGIONAL DE SALUD APURÍMAC II - ANDAHUAYLAS | 455.00 |

| | | |
|----|--|-----------|
| 8 | DIRECCIÓN REGIONAL DE SALUD APURÍMAC I | 360.00 |
| 9 | GOBIERNO REGIONAL DE APURIMAC - UNIDAD EJECUTORA GERENCIA SUB REGIONAL DE COTABAMBAS | 200.00 |
| 10 | PRO DESARROLLO APURIMAC | 0.00 |
| 11 | GOB. REG.APURIMAC - RED DE SALUD ANTABAMBA | 1,179.00 |
| 12 | GOB. REG.APURIMAC - RED DE SALUD GRAU | 36,481.00 |
| 13 | GOB. REG.APURIMAC - RED DE SALUD AYMARAES | 95.00 |
| 14 | GOB. REG.APURIMAC - RED DE SALUD COTABAMBAS | 0.00 |
| 15 | GOB. REG.APURIMAC - RED DE SALUD ABANCAY | 23.00 |
| 16 | UNIDAD DE GESTION EDUCATIVA LOCAL ANTABAMBA - UGEL ANTABAMBA | 105.00 |
| 17 | DIRECCIÓN REGIONAL DE EDUCACIÓN APURÍMAC | 3.00 |
| 18 | GOB.REG. APURIMAC- SUB REGION CHINCHEROS | 1,254.00 |
| 19 | DIRECCION DE SALUD VIRGEN DE COCHARCAS - CHINCHEROS | 0.00 |
| 20 | HOSPITAL SUB REGIONAL DE ANDAHUAYLAS | 5,328.00 |
| 21 | UNIDAD DE GESTION EDUCATIVA LOCAL HUANCARAMA - UGEL HUANCARAMA | 2,333.00 |
| 22 | HOSPITAL GUILLERMO DÍAZ DE LA VEGA ABANCAY | 4.00 |

Ver Anexo 5.6 (Adjunto en PDF)

(*) Se deberá indicar la cantidad de giros donde se cancela total o parcialmente la obligación devengada. Reportar: Último mes de la fecha de corte.

6. Sistema Nacional de Endeudamiento

6.1. Operación de Endeudamiento - Préstamos

| N° | Unidad Ejecutora Presupuestal | Cantidad de Contratos de Préstamos |
|----|--|------------------------------------|
| | TOTAL GENERAL | 2.00 |
| 1 | GERENCIA SUB-REGIONAL CHANKA | 0.00 |
| 2 | DIRECCION SUBREGIONAL AGRARIA DE ANDAHUAYLAS | 0.00 |
| 3 | UNIDAD DE GESTIÓN EDUCATIVA LOCAL COTABAMBAS - UGEL COTABAMBAS | 0.00 |
| 4 | DIRECCION REGIONAL AGRARIA DE APURIMAC | 0.00 |
| 5 | DIRECCIÓN REGIONAL DE TRANSPORTES Y COMUNICACIONES APURÍMAC | 0.00 |
| 6 | DIRECCIÓN REGIONAL DE SALUD APURÍMAC II - ANDAHUAYLAS | 0.00 |
| 7 | DIRECCION SUB REGIONAL DE TRANSPORTES Y COMUNICACIONES CHANKA - ANDAHUAYLAS | 0.00 |
| 8 | DIRECCIÓN REGIONAL DE SALUD APURÍMAC I | 0.00 |
| 9 | GOBIERNO REGIONAL DE APURIMAC - UNIDAD EJECUTORA GERENCIA SUB REGIONAL DE COTABAMBAS | 0.00 |

| | | |
|----|--|------|
| 10 | PRO DESARROLLO APURIMAC | 0.00 |
| 11 | GOB. REG. APURIMAC - RED DE SALUD ANTABAMBA | 0.00 |
| 12 | GOB. REG. APURIMAC - RED DE SALUD GRAU | 0.00 |
| 13 | GOB. REG. APURIMAC - RED DE SALUD COTABAMBAS | 0.00 |
| 14 | UNIDAD DE GESTION EDUCATIVA LOCAL ANTABAMBA - UGEL ANTABAMBA | 0.00 |
| 15 | DIRECCIÓN REGIONAL DE EDUCACIÓN APURIMAC | 0.00 |
| 16 | GOB. REG. APURIMAC - SUB REGION CHINCHEROS | 0.00 |
| 17 | DIRECCION DE SALUD VIRGEN DE COCHARCAS - CHINCHEROS | 0.00 |
| 18 | HOSPITAL SUB REGIONAL DE ANDAHUAYLAS | 0.00 |
| 19 | UNIDAD DE GESTION EDUCATIVA LOCAL HUANCARAMA - UGEL HUANCARAMA | 0.00 |
| 20 | HOSPITAL GUILLERMO DÍAZ DE LA VEGA ABANCAY | 0.00 |
| 21 | GOBIERNO REGIONAL APURÍMAC | 2.00 |

Ver Anexo 6.1 (Según formato adjunto por PDF)

7. SISTEMA NACIONAL DE ABASTECIMIENTO

7.1. Procedimientos de Selección

Información por Pliego

| N° | Objeto Contractual | Total Valor Referencial / Valor Estimado en soles S/. | Cantidad de Procedimiento de selección (Vigentes) | Cantidad de Procedimiento de selección (adjudicadas o consentidas) |
|----|---------------------|---|---|--|
| | | A | B | C |
| | TOTAL GENERAL | 57,502,952.00 | 213.00 | 313.00 |
| 1 | BIEN | 38,497,837.00 | 141.00 | 228.00 |
| 2 | CONSULTORÍA DE OBRA | 1,355,494.00 | 3.00 | 4.00 |
| 3 | OBRA | 405,900.00 | 2.00 | 0.00 |
| 4 | SERVICIO | 17,243,721.00 | 67.00 | 81.00 |

Leyenda

A: Total Valor Referencial / Valor Estimado en soles por Objeto Contractual.

B: Cantidad de Convocatorias o Procesos de Selección Vigentes a la fecha de corte.

C: Cantidad de Convocatorias adjudicadas o consentidas con Buena Pro a la fecha de corte.

Información por Unidad Ejecutora

| N° | Unidad Ejecutora Presupuestal | Objeto Contractual | Total Valor Referencial / Valor Estimado en soles S/. | Cantidad de Procedimiento de selección (Vigentes) | Cantidad de Procedimiento de selección (adjudicadas o consentidas) |
|----|-------------------------------|--------------------|---|---|--|
|----|-------------------------------|--------------------|---|---|--|

| | A | B | C | D | E |
|----|---|---------------------|---------------|--------|-----|
| | TOTAL GENERAL | | 57,502,952.00 | 213.00 | 313 |
| 1 | UNIDAD DE GESTION EDUCATIVA LOCAL CHINCHEROS - UGEL CHINCHEROS | BIEN | 218,868.00 | 3.00 | 3 |
| 2 | GERENCIA SUB-REGIONAL CHANKA | BIEN | 405,900.00 | 2.00 | 0 |
| 3 | GERENCIA SUB-REGIONAL CHANKA | CONSULTORÍA DE OBRA | 0.00 | 0.00 | 0 |
| 4 | GERENCIA SUB-REGIONAL CHANKA | OBRA | 405,900.00 | 2.00 | 0 |
| 5 | GERENCIA SUB-REGIONAL CHANKA | SERVICIO | 0.00 | 0.00 | 0 |
| 6 | DIRECCION SUBREGIONAL AGRARIA DE ANDAHUAYLAS | BIEN | 1,776,779.00 | 0.00 | 18 |
| 7 | DIRECCION SUBREGIONAL AGRARIA DE ANDAHUAYLAS | SERVICIO | 136,190.00 | 0.00 | 1 |
| 8 | UNIDAD DE GESTIÓN EDUCATIVA LOCAL COTABAMBAS - UGEL COTABAMBAS | BIEN | 256,809.00 | 1.00 | 1 |
| 9 | UNIDAD DE GESTIÓN EDUCATIVA LOCAL ANDAHUAYLAS - UGEL ANDAHUAYLAS | BIEN | 1,011,692.00 | 1.00 | 4 |
| 10 | DIRECCION REGIONAL AGRARIA DE APURIMAC | BIEN | 510,050.00 | 15.00 | 15 |
| 11 | DIRECCION REGIONAL AGRARIA DE APURIMAC | SERVICIO | 384,000.00 | 2.00 | 2 |
| 12 | DIRECCIÓN REGIONAL DE TRANSPORTES Y COMUNICACIONES APURÍMAC | BIEN | 2,412,222.00 | 19.00 | 18 |
| 13 | DIRECCIÓN REGIONAL DE TRANSPORTES Y COMUNICACIONES APURÍMAC | SERVICIO | 8,372,191.00 | 35.00 | 35 |
| 14 | DIRECCIÓN REGIONAL DE SALUD APURÍMAC II - ANDAHUAYLAS | BIEN | 2,224,782.00 | 4.00 | 14 |
| 15 | DIRECCIÓN REGIONAL DE SALUD APURÍMAC II - ANDAHUAYLAS | SERVICIO | 614,566.00 | 4.00 | 4 |
| 16 | DIRECCION SUB REGIONAL DE TRANSPORTES Y COMUNICACIONES CHANKA - ANDAHUAYLAS | BIEN | 4,318,383.00 | 0.00 | 20 |
| 17 | DIRECCION SUB REGIONAL DE TRANSPORTES Y COMUNICACIONES CHANKA - ANDAHUAYLAS | CONSULTORÍA DE OBRA | 0.00 | 0.00 | 0 |
| 18 | DIRECCION SUB REGIONAL DE TRANSPORTES Y COMUNICACIONES CHANKA - ANDAHUAYLAS | OBRA | 0.00 | 0.00 | 0 |
| 19 | DIRECCION SUB REGIONAL DE TRANSPORTES Y COMUNICACIONES CHANKA - ANDAHUAYLAS | SERVICIO | 2,951,258.00 | 0.00 | 13 |
| 20 | DIRECCIÓN REGIONAL DE SALUD APURÍMAC I | BIEN | 5,646,322.00 | 15.00 | 15 |
| 21 | DIRECCIÓN REGIONAL DE SALUD APURÍMAC I | SERVICIO | 741,705.00 | 5.00 | 5 |

| | | | | | |
|----|--|---------------------|--------------|-------|----|
| 22 | GOBIERNO REGIONAL DE APURIMAC - UNIDAD EJECUTORA GERENCIA SUB REGIONAL DE COTABAMBAS | BIEN | 0.00 | 0.00 | 0 |
| 23 | GOBIERNO REGIONAL DE APURIMAC - UNIDAD EJECUTORA GERENCIA SUB REGIONAL DE COTABAMBAS | CONSULTORÍA DE OBRA | 314,753.00 | 2.00 | 2 |
| 24 | GOBIERNO REGIONAL DE APURIMAC - UNIDAD EJECUTORA GERENCIA SUB REGIONAL DE COTABAMBAS | OBRA | 0.00 | 0.00 | 0 |
| 25 | GOBIERNO REGIONAL DE APURIMAC - UNIDAD EJECUTORA GERENCIA SUB REGIONAL DE COTABAMBAS | SERVICIO | 0.00 | 0.00 | 0 |
| 26 | PRO DESARROLLO APURIMAC | BIEN | 6,666,877.00 | 34.00 | 34 |
| 27 | PRO DESARROLLO APURIMAC | SERVICIO | 472,380.00 | 4.00 | 4 |
| 28 | GOB. REG.APURIMAC - RED DE SALUD ANTABAMBA | BIEN | 76,580.00 | 0.00 | 1 |
| 29 | GOB. REG.APURIMAC - RED DE SALUD GRAU | BIEN | 0.00 | 0.00 | 0 |
| 30 | GOB. REG.APURIMAC - RED DE SALUD GRAU | CONSULTORÍA DE OBRA | 0.00 | 0.00 | 0 |
| 31 | GOB. REG.APURIMAC - RED DE SALUD GRAU | OBRA | 0.00 | 0.00 | 0 |
| 32 | GOB. REG.APURIMAC - RED DE SALUD GRAU | SERVICIO | 0.00 | 0.00 | 0 |
| 33 | GOB. REG.APURIMAC - RED DE SALUD AYMARAES | BIEN | 0.00 | 0.00 | 0 |
| 34 | GOB. REG.APURIMAC - RED DE SALUD COTABAMBAS | BIEN | 519,250.00 | 0.00 | 4 |
| 35 | GOB. REG.APURIMAC - RED DE SALUD COTABAMBAS | SERVICIO | 290,353.00 | 0.00 | 3 |
| 36 | GOB. REG.APURIMAC - RED DE SALUD ABANCAY | BIEN | 429,329.00 | 3.00 | 3 |
| 37 | GOB. REG.APURIMAC - RED DE SALUD ABANCAY | SERVICIO | 652,188.00 | 8.00 | 5 |
| 38 | UNIDAD DE GESTION EDUCATIVA LOCAL ANTABAMBA - UGEL ANTABAMBA | BIEN | 39,990.00 | 1.00 | 1 |
| 39 | DIRECCIÓN REGIONAL DE EDUCACIÓN APURIMAC | SERVICIO | 93,000.00 | 2.00 | 1 |
| 40 | GOB.REG. APURIMAC- SUB REGION CHINCHEROS | BIEN | 6,588,706.00 | 0.00 | 49 |
| 41 | GOB.REG. APURIMAC- SUB REGION CHINCHEROS | CONSULTORÍA DE OBRA | 90,000.00 | 0.00 | 1 |
| 42 | GOB.REG. APURIMAC- SUB REGION CHINCHEROS | OBRA | 0.00 | 0.00 | 0 |
| 43 | GOB.REG. APURIMAC- SUB REGION CHINCHEROS | SERVICIO | 223,111.00 | 0.00 | 3 |
| 44 | DIRECCION DE SALUD VIRGEN DE COCHARCAS - CHINCHEROS | BIEN | 150,018.00 | 0.00 | 2 |
| 45 | UNIDAD DE GESTION EDUCATIVA LOCAL ABANCAY - UGEL ABANCAY | BIEN | 407,190.00 | 2.00 | 2 |

| | | | | | |
|----|--|---------------------|--------------|-------|----|
| 46 | HOSPITAL SUB REGIONAL DE ANDAHUAYLAS | BIEN | 4,003,308.00 | 28.00 | 17 |
| 47 | HOSPITAL GUILLERMO DÍAZ DE LA VEGA ABANCAY | BIEN | 303,200.00 | 4.00 | 3 |
| 48 | HOSPITAL GUILLERMO DÍAZ DE LA VEGA ABANCAY | SERVICIO | 889,000.00 | 3.00 | 3 |
| 49 | GOBIERNO REGIONAL APURÍMAC | BIEN | 531,582.00 | 9.00 | 4 |
| 50 | GOBIERNO REGIONAL APURÍMAC | CONSULTORÍA DE OBRA | 950,741.00 | 1.00 | 1 |
| 51 | GOBIERNO REGIONAL APURÍMAC | SERVICIO | 1,423,780.00 | 4.00 | 2 |

Ver Anexo 7.1 (Adjunto en PDF)

Leyenda:

A: Nombre de Ejecutora individual

B: Tipo de objeto (Bien, Consultoría de Obra, Servicio)

C: Cantidad de Convocatorias o Procesos de Selección

D: Valor Referencial / Valor Estimado en soles S/.

E: Cantidad de Convocatorias adjudicadas o consentidas con Buena Pro

7.2. Contratos

Información por Pliego

| N° | Objeto Contractual | Número total de contratos vigentes | Monto de Contratos S/. |
|----|---------------------|------------------------------------|------------------------|
| 1 | BIEN | 393.00 | 35,962,303.33 |
| 2 | CONSULTORÍA DE OBRA | 3.00 | 539,488.72 |
| 3 | OBRA | 0.00 | 0.00 |
| 4 | SERVICIO | 453,315.00 | 18,760,644.68 |

Información por Unidad ejecutora

| N° | Unidad Ejecutora Presupuestal | Objeto Contractual | Número total de contratos vigentes | Monto en soles S/. |
|----|---|---------------------|------------------------------------|--------------------|
| | TOTAL GENERAL | | 453,711.00 | 55,262,436.73 |
| 1 | DIRECCIÓN REGIONAL DE EDUCACIÓN APURÍMAC | SERVICIO | 111.00 | 135,695.00 |
| 2 | UNIDAD DE GESTION EDUCATIVA LOCAL ANTABAMBA - UGEL ANTABAMBA | SERVICIO | 3.00 | 5,000.00 |
| 3 | DIRECCIÓN REGIONAL DE SALUD APURÍMAC I | BIEN | 15.00 | 5,646,321.89 |
| 4 | DIRECCIÓN REGIONAL DE SALUD APURÍMAC I | SERVICIO | 5.00 | 741,704.68 |
| 5 | DIRECCION SUB REGIONAL DE TRANSPORTES Y COMUNICACIONES CHANKA - ANDAHUAYLAS | BIEN | 0.00 | 4,318,383.06 |
| 6 | DIRECCION SUB REGIONAL DE TRANSPORTES Y COMUNICACIONES CHANKA - ANDAHUAYLAS | CONSULTORÍA DE OBRA | 0.00 | 0.00 |

| | | | | |
|----|---|---------------------|------------|---------------|
| 7 | DIRECCION SUB REGIONAL DE TRANSPORTES Y COMUNICACIONES CHANKA - ANDAHUAYLAS | OBRA | 0.00 | 0.00 |
| 8 | DIRECCION SUB REGIONAL DE TRANSPORTES Y COMUNICACIONES CHANKA - ANDAHUAYLAS | SERVICIO | 0.00 | 2,951,257.67 |
| 9 | DIRECCIÓN REGIONAL DE SALUD APURÍMAC II - ANDAHUAYLAS | BIEN | 4.00 | 520,192.60 |
| 10 | DIRECCIÓN REGIONAL DE SALUD APURÍMAC II - ANDAHUAYLAS | SERVICIO | 4.00 | 579,809.00 |
| 11 | DIRECCIÓN REGIONAL DE TRANSPORTES Y COMUNICACIONES APURÍMAC | BIEN | 21.00 | 2,392,113.21 |
| 12 | DIRECCIÓN REGIONAL DE TRANSPORTES Y COMUNICACIONES APURÍMAC | SERVICIO | 34.00 | 6,598,348.96 |
| 13 | DIRECCION REGIONAL AGRARIA DE APURIMAC | BIEN | 1.00 | 700,000.00 |
| 14 | DIRECCION REGIONAL AGRARIA DE APURIMAC | SERVICIO | 2.00 | 386,000.00 |
| 15 | UNIDAD DE GESTIÓN EDUCATIVA LOCAL ANDAHUAYLAS - UGEL ANDAHUAYLAS | BIEN | 1.00 | 196,000.00 |
| 16 | UNIDAD DE GESTIÓN EDUCATIVA LOCAL COTABAMBAS - UGEL COTABAMBAS | SERVICIO | 453,000.00 | 142.00 |
| 17 | DIRECCION SUBREGIONAL AGRARIA DE ANDAHUAYLAS | BIEN | 0.00 | 1,303,315.29 |
| 18 | DIRECCION SUBREGIONAL AGRARIA DE ANDAHUAYLAS | SERVICIO | 0.00 | 131,252.00 |
| 19 | GERENCIA SUB-REGIONAL CHANKA | BIEN | 0.00 | 0.00 |
| 20 | GERENCIA SUB-REGIONAL CHANKA | CONSULTORÍA DE OBRA | 0.00 | 0.00 |
| 21 | GERENCIA SUB-REGIONAL CHANKA | OBRA | 0.00 | 0.00 |
| 22 | GERENCIA SUB-REGIONAL CHANKA | SERVICIO | 2.00 | 32,900.00 |
| 23 | UNIDAD DE GESTION EDUCATIVA LOCAL CHINCHEROS - UGEL CHINCHEROS | BIEN | 1.00 | 103,955.64 |
| 24 | GOBIERNO REGIONAL APURÍMAC | BIEN | 100.00 | 19,183,300.93 |
| 25 | GOBIERNO REGIONAL APURÍMAC | CONSULTORÍA DE OBRA | 1.00 | 256,030.75 |
| 26 | GOBIERNO REGIONAL APURÍMAC | SERVICIO | 27.00 | 5,401,189.97 |
| 27 | HOSPITAL GUILLERMO DÍAZ DE LA VEGA ABANCAY | SERVICIO | 3.00 | 889,000.00 |
| 28 | HOSPITAL SUB REGIONAL DE ANDAHUAYLAS | SERVICIO | 62.00 | 246,035.00 |
| 29 | UNIDAD DE GESTION EDUCATIVA LOCAL ABANCAY - UGEL ABANCAY | BIEN | 0.00 | 0.00 |
| 30 | DIRECCION DE SALUD VIRGEN DE COCHARCAS - CHINCHEROS | SERVICIO | 52.00 | 196,500.00 |
| 31 | GOB.REG. APURIMAC- SUB REGION CHINCHEROS | BIEN | 1.00 | 314,208.05 |
| 32 | GOB.REG. APURIMAC- SUB REGION CHINCHEROS | CONSULTORÍA DE OBRA | 0.00 | 0.00 |

| | | | | |
|----|--|---------------------|--------|--------------|
| 33 | GOB.REG. APURIMAC- SUB REGION CHINCHEROS | OBRA | 0.00 | 0.00 |
| 34 | GOB.REG. APURIMAC- SUB REGION CHINCHEROS | SERVICIO | 1.00 | 38,350.00 |
| 35 | GOB. REG.APURIMAC - RED DE SALUD ABANCAY | SERVICIO | 1.00 | 87,390.40 |
| 36 | GOB. REG.APURIMAC - RED DE SALUD COTABAMBAS | SERVICIO | 7.00 | 200,070.00 |
| 37 | GOB. REG.APURIMAC - RED DE SALUD AYMARAES | BIEN | 247.00 | 1,090,376.66 |
| 38 | GOB. REG.APURIMAC - RED DE SALUD GRAU | BIEN | 0.00 | 0.00 |
| 39 | GOB. REG.APURIMAC - RED DE SALUD GRAU | CONSULTORÍA DE OBRA | 0.00 | 0.00 |
| 40 | GOB. REG.APURIMAC - RED DE SALUD GRAU | OBRA | 0.00 | 0.00 |
| 41 | GOB. REG.APURIMAC - RED DE SALUD GRAU | SERVICIO | 0.00 | 0.00 |
| 42 | GOB. REG.APURIMAC - RED DE SALUD ANTABAMBA | BIEN | 0.00 | 0.00 |
| 43 | PRO DESARROLLO APURIMAC | BIEN | 2.00 | 194,136.00 |
| 44 | PRO DESARROLLO APURIMAC | SERVICIO | 1.00 | 140,000.00 |
| 45 | GOBIERNO REGIONAL DE APURIMAC - UNIDAD EJECUTORA GERENCIA SUB REGIONAL DE COTABAMBAS | CONSULTORÍA DE OBRA | 2.00 | 283,457.97 |

Ver Anexo 7.2.1 y 7.2.2 (Adjunto en PDF)

7.3. Bienes inmuebles y predios

| N° | Unidad Ejecutora Presupuestal | Cantidad Inmuebles y Predios Propios | Cantidad Inmuebles y Predios alquilados | Cantidad Inmuebles y Predios con Administración Gratuita (Afectación en Uso) | Cantidad inmuebles y Predios bajo otros derechos | Total de Inmuebles y Predios |
|----|--|--------------------------------------|---|--|--|------------------------------|
| | TOTAL GENERAL | 1,330.00 | 25.00 | 83.00 | 4.00 | 1,442.00 |
| 1 | UNIDAD DE GESTION EDUCATIVA LOCAL CHINCHEROS - UGEL CHINCHEROS | 324.00 | 0.00 | 1.00 | 0.00 | 325.00 |
| 2 | GERENCIA SUB-REGIONAL CHANKA | 3.00 | 3.00 | 0.00 | 1.00 | 7.00 |
| 3 | DIRECCION SUBREGIONAL AGRARIA DE ANDAHUAYLAS | 3.00 | 1.00 | 0.00 | 0.00 | 4.00 |
| 4 | UNIDAD DE GESTIÓN EDUCATIVA LOCAL COTABAMBAS - UGEL COTABAMBAS | 1.00 | 3.00 | 0.00 | 0.00 | 4.00 |
| 5 | UNIDAD DE GESTION EDUCATIVA LOCAL GRAU - UGEL GRAU | 164.00 | 0.00 | 0.00 | 0.00 | 164.00 |
| 6 | UNIDAD DE GESTIÓN EDUCATIVA LOCAL ANDAHUAYLAS - UGEL ANDAHUAYLAS | 565.00 | 1.00 | 1.00 | 0.00 | 567.00 |
| 7 | DIRECCION REGIONAL AGRARIA DE APURIMAC | 11.00 | 4.00 | 0.00 | 1.00 | 16.00 |
| 8 | DIRECCIÓN REGIONAL DE TRANSPORTES Y COMUNICACIONES APURÍMAC | 2.00 | 0.00 | 0.00 | 0.00 | 2.00 |

| | | | | | | |
|----|--|-------|------|-------|------|-------|
| 9 | DIRECCIÓN REGIONAL DE SALUD APURÍMAC II - ANDAHUAYLAS | 89.00 | 2.00 | 0.00 | 0.00 | 91.00 |
| 10 | DIRECCION SUB REGIONAL DE TRANSPORTES Y COMUNICACIONES CHANKA - ANDAHUAYLAS | 0.00 | 0.00 | 0.00 | 0.00 | 0.00 |
| 11 | DIRECCIÓN REGIONAL DE SALUD APURÍMAC I | 0.00 | 0.00 | 0.00 | 1.00 | 1.00 |
| 12 | GOBIERNO REGIONAL DE APURIMAC - UNIDAD EJECUTORA GERENCIA SUB REGIONAL DE COTABAMBAS | 2.00 | 0.00 | 0.00 | 0.00 | 2.00 |
| 13 | PRO DESARROLLO APURIMAC | 0.00 | 1.00 | 0.00 | 0.00 | 1.00 |
| 14 | GOB. REG.APURIMAC - RED DE SALUD ANTABAMBA | 22.00 | 0.00 | 0.00 | 0.00 | 22.00 |
| 15 | GOB. REG.APURIMAC - RED DE SALUD GRAU | 39.00 | 2.00 | 3.00 | 0.00 | 44.00 |
| 16 | GOB. REG.APURIMAC - RED DE SALUD AYMARAES | 0.00 | 0.00 | 0.00 | 0.00 | 0.00 |
| 17 | GOB. REG.APURIMAC - RED DE SALUD COTABAMBAS | 27.00 | 0.00 | 0.00 | 0.00 | 27.00 |
| 18 | GOB. REG.APURIMAC - RED DE SALUD ABANCAY | 18.00 | 8.00 | 73.00 | 0.00 | 99.00 |
| 19 | DIRECCIÓN REGIONAL DE EDUCACIÓN APURÍMAC | 15.00 | 0.00 | 0.00 | 0.00 | 15.00 |
| 20 | GOB.REG. APURIMAC- SUB REGION CHINCHEROS | 0.00 | 0.00 | 3.00 | 0.00 | 3.00 |
| 21 | DIRECCION DE SALUD VIRGEN DE COCHARCAS - CHINCHEROS | 43.00 | 0.00 | 2.00 | 0.00 | 45.00 |
| 22 | HOSPITAL SUB REGIONAL DE ANDAHUAYLAS | 1.00 | 0.00 | 0.00 | 0.00 | 1.00 |
| 23 | HOSPITAL GUILLERMO DÍAZ DE LA VEGA ABANCAY | 1.00 | 0.00 | 0.00 | 1.00 | 2.00 |

Ver Anexo 7.3. (Adjunto en PDF)

7.4. Bienes Muebles: Cumplimiento con Ente Rector de Bienes Muebles - MEF

| N° | Unidad Ejecutora Presupuestal | Verificación de Cumplimiento Legal | SI/NO | Rendición de Cuentas / Motivos de la no presentación o no realización |
|----|--|---|-------|---|
| 1 | GOBIERNO REGIONAL APURÍMAC | ¿Ha cumplido con presentar el Inventario patrimonial de bienes muebles correspondiente al último año fiscal, al MEF?(1) | SI | |
| 2 | HOSPITAL GUILLERMO DÍAZ DE LA VEGA ABANCAY | ¿Ha cumplido con presentar el Inventario patrimonial de bienes muebles correspondiente al último año fiscal, al MEF?(1) | SI | |
| 3 | HOSPITAL SUB REGIONAL DE ANDAHUAYLAS | ¿Ha cumplido con presentar el Inventario patrimonial de bienes muebles correspondiente al último año fiscal, al MEF?(1) | NO | EN PROCESO |
| 4 | UNIDAD DE GESTION EDUCATIVA LOCAL ABANCAY - UGEL ABANCAY | ¿Ha cumplido con presentar el Inventario patrimonial de bienes muebles correspondiente al último año fiscal, al MEF?(1) | SI | |

| | | | | |
|----|--|---|----|--|
| 5 | DIRECCION DE SALUD VIRGEN DE COCHARCAS - CHINCHEROS | ¿Ha cumplido con presentar el Inventario patrimonial de bienes muebles correspondiente al último año fiscal, al MEF?(1) | SI | |
| 6 | GOB.REG. APURIMAC- SUB REGION CHINCHEROS | ¿Ha cumplido con presentar el Inventario patrimonial de bienes muebles correspondiente al último año fiscal, al MEF?(1) | SI | |
| 7 | DIRECCIÓN REGIONAL DE EDUCACIÓN APURIMAC | ¿Ha cumplido con presentar el Inventario patrimonial de bienes muebles correspondiente al último año fiscal, al MEF?(1) | SI | |
| 8 | UNIDAD DE GESTION EDUCATIVA LOCAL ANTABAMBA - UGEL ANTABAMBA | ¿Ha cumplido con presentar el Inventario patrimonial de bienes muebles correspondiente al último año fiscal, al MEF?(1) | SI | |
| 9 | GOB. REG.APURIMAC - RED DE SALUD ABANCAY | ¿Ha cumplido con presentar el Inventario patrimonial de bienes muebles correspondiente al último año fiscal, al MEF?(1) | SI | |
| 10 | GOB. REG.APURIMAC - RED DE SALUD COTABAMBAS | ¿Ha cumplido con presentar el Inventario patrimonial de bienes muebles correspondiente al último año fiscal, al MEF?(1) | SI | |
| 11 | GOB. REG.APURIMAC - RED DE SALUD AYMARAES | ¿Ha cumplido con presentar el Inventario patrimonial de bienes muebles correspondiente al último año fiscal, al MEF?(1) | SI | |
| 12 | GOB. REG.APURIMAC - RED DE SALUD GRAU | ¿Ha cumplido con presentar el Inventario patrimonial de bienes muebles correspondiente al último año fiscal, al MEF?(1) | SI | |
| 13 | GOB. REG.APURIMAC - RED DE SALUD ANTABAMBA | ¿Ha cumplido con presentar el Inventario patrimonial de bienes muebles correspondiente al último año fiscal, al MEF?(1) | SI | |
| 14 | PRO DESARROLLO APURIMAC | ¿Ha cumplido con presentar el Inventario patrimonial de bienes muebles correspondiente al último año fiscal, al MEF?(1) | SI | |
| 15 | GOBIERNO REGIONAL DE APURIMAC - UNIDAD EJECUTORA GERENCIA SUB REGIONAL DE COTABAMBAS | ¿Ha cumplido con presentar el Inventario patrimonial de bienes muebles correspondiente al último año fiscal, al MEF?(1) | SI | |
| 16 | DIRECCIÓN REGIONAL DE SALUD APURÍMAC I | ¿Ha cumplido con presentar el Inventario patrimonial de bienes muebles correspondiente al último año fiscal, al MEF?(1) | SI | |
| 17 | DIRECCION SUB REGIONAL DE TRANSPORTES Y COMUNICACIONES CHANKA - ANDAHUAYLAS | ¿Ha cumplido con presentar el Inventario patrimonial de bienes muebles correspondiente al último año fiscal, al MEF?(1) | SI | |

| | | | | |
|----|--|---|----|------------|
| 18 | DIRECCIÓN REGIONAL DE SALUD APURÍMAC II - ANDAHUAYLAS | ¿Ha cumplido con presentar el Inventario patrimonial de bienes muebles correspondiente al último año fiscal, al MEF?(1) | SI | |
| 19 | DIRECCIÓN REGIONAL DE TRANSPORTES Y COMUNICACIONES APURÍMAC | ¿Ha cumplido con presentar el Inventario patrimonial de bienes muebles correspondiente al último año fiscal, al MEF?(1) | SI | |
| 20 | DIRECCION REGIONAL AGRARIA DE APURIMAC | ¿Ha cumplido con presentar el Inventario patrimonial de bienes muebles correspondiente al último año fiscal, al MEF?(1) | SI | |
| 21 | UNIDAD DE GESTIÓN EDUCATIVA LOCAL ANDAHUAYLAS - UGEL ANDAHUAYLAS | ¿Ha cumplido con presentar el Inventario patrimonial de bienes muebles correspondiente al último año fiscal, al MEF?(1) | SI | |
| 22 | UNIDAD DE GESTIÓN EDUCATIVA LOCAL COTABAMBAS - UGEL COTABAMBAS | ¿Ha cumplido con presentar el Inventario patrimonial de bienes muebles correspondiente al último año fiscal, al MEF?(1) | SI | |
| 23 | DIRECCION SUBREGIONAL AGRARIA DE ANDAHUAYLAS | ¿Ha cumplido con presentar el Inventario patrimonial de bienes muebles correspondiente al último año fiscal, al MEF?(1) | SI | |
| 24 | GERENCIA SUB-REGIONAL CHANKA | ¿Ha cumplido con presentar el Inventario patrimonial de bienes muebles correspondiente al último año fiscal, al MEF?(1) | SI | |
| 25 | UNIDAD DE GESTION EDUCATIVA LOCAL CHINCHEROS - UGEL CHINCHEROS | ¿Ha cumplido con presentar el Inventario patrimonial de bienes muebles correspondiente al último año fiscal, al MEF?(1) | SI | |
| 26 | GOBIERNO REGIONAL APURÍMAC | ¿Ha cumplido con realizar el Inventario masivo en el almacen en lo correspondiente al último año fiscal?(2) | SI | |
| 27 | HOSPITAL GUILLERMO DÍAZ DE LA VEGA ABANCAY | ¿Ha cumplido con realizar el Inventario masivo en el almacen en lo correspondiente al último año fiscal?(2) | SI | |
| 28 | HOSPITAL SUB REGIONAL DE ANDAHUAYLAS | ¿Ha cumplido con realizar el Inventario masivo en el almacen en lo correspondiente al último año fiscal?(2) | NO | EN PROCESO |
| 29 | UNIDAD DE GESTION EDUCATIVA LOCAL ABANCAY - UGEL ABANCAY | ¿Ha cumplido con realizar el Inventario masivo en el almacen en lo correspondiente al último año fiscal?(2) | NO | |
| 30 | DIRECCION DE SALUD VIRGEN DE COCHARCAS - CHINCHEROS | ¿Ha cumplido con realizar el Inventario masivo en el almacen en lo correspondiente al último año fiscal?(2) | SI | |
| 31 | GOB.REG. APURIMAC- SUB REGION CHINCHEROS | ¿Ha cumplido con realizar el Inventario masivo en el almacen en lo correspondiente al último año fiscal?(2) | SI | |

| | | | | |
|----|--|---|----|---|
| 32 | DIRECCIÓN REGIONAL DE EDUCACIÓN APURIMAC | ¿Ha cumplido con realizar el Inventario masivo en el almacén en lo correspondiente al último año fiscal?(2) | SI | |
| 33 | UNIDAD DE GESTION EDUCATIVA LOCAL ANTABAMBA - UGEL ANTABAMBA | ¿Ha cumplido con realizar el Inventario masivo en el almacén en lo correspondiente al último año fiscal?(2) | NO | EN PROCESO |
| 34 | GOB. REG. APURIMAC - RED DE SALUD ABANCAY | ¿Ha cumplido con realizar el Inventario masivo en el almacén en lo correspondiente al último año fiscal?(2) | SI | |
| 35 | GOB. REG. APURIMAC - RED DE SALUD COTABAMBAS | ¿Ha cumplido con realizar el Inventario masivo en el almacén en lo correspondiente al último año fiscal?(2) | SI | |
| 36 | GOB. REG. APURIMAC - RED DE SALUD AYMARAES | ¿Ha cumplido con realizar el Inventario masivo en el almacén en lo correspondiente al último año fiscal?(2) | SI | |
| 37 | GOB. REG. APURIMAC - RED DE SALUD GRAU | ¿Ha cumplido con realizar el Inventario masivo en el almacén en lo correspondiente al último año fiscal?(2) | SI | |
| 38 | GOB. REG. APURIMAC - RED DE SALUD ANTABAMBA | ¿Ha cumplido con realizar el Inventario masivo en el almacén en lo correspondiente al último año fiscal?(2) | SI | |
| 39 | PRO DESARROLLO APURIMAC | ¿Ha cumplido con realizar el Inventario masivo en el almacén en lo correspondiente al último año fiscal?(2) | SI | |
| 40 | GOBIERNO REGIONAL DE APURIMAC - UNIDAD EJECUTORA GERENCIA SUB REGIONAL DE COTABAMBAS | ¿Ha cumplido con realizar el Inventario masivo en el almacén en lo correspondiente al último año fiscal?(2) | SI | |
| 41 | DIRECCIÓN REGIONAL DE SALUD APURÍMAC I | ¿Ha cumplido con realizar el Inventario masivo en el almacén en lo correspondiente al último año fiscal?(2) | SI | |
| 42 | DIRECCION SUB REGIONAL DE TRANSPORTES Y COMUNICACIONES CHANKA - ANDAHUAYLAS | ¿Ha cumplido con realizar el Inventario masivo en el almacén en lo correspondiente al último año fiscal?(2) | SI | |
| 43 | DIRECCIÓN REGIONAL DE SALUD APURÍMAC II - ANDAHUAYLAS | ¿Ha cumplido con realizar el Inventario masivo en el almacén en lo correspondiente al último año fiscal?(2) | NO | PROGRAMADO PARA EFECTUARSE LA PRIMERA SEMANA DE ENERO, DADA LA COYUNTURA ACTUAL QUE ATRAVIESA LA PROVINCIA DE ANDAHUAYLAS POR LOS CONFLICTOS POLÍTICO SOCIALES, QUE A ORIGINADO LA DEMORA EN EL INGRESO DE BIENES ADQUIRIDOS DURANTE EL ULTIMO MES AL ALMACÉN CENTRAL |
| 44 | DIRECCIÓN REGIONAL DE TRANSPORTES Y COMUNICACIONES APURÍMAC | ¿Ha cumplido con realizar el Inventario masivo en el almacén en lo correspondiente al último año fiscal?(2) | SI | |
| 45 | DIRECCION REGIONAL AGRARIA DE APURIMAC | ¿Ha cumplido con realizar el Inventario masivo en el almacén en lo correspondiente al último año fiscal?(2) | SI | |

| | | | | |
|----|--|---|----|--|
| 46 | UNIDAD DE GESTIÓN EDUCATIVA LOCAL ANDAHUAYLAS - UGEL ANDAHUAYLAS | ¿Ha cumplido con realizar el Inventario masivo en el almacen en lo correspondiente al último año fiscal?(2) | SI | |
| 47 | UNIDAD DE GESTIÓN EDUCATIVA LOCAL COTABAMBAS - UGEL COTABAMBAS | ¿Ha cumplido con realizar el Inventario masivo en el almacen en lo correspondiente al último año fiscal?(2) | SI | |
| 48 | DIRECCION SUBREGIONAL AGRARIA DE ANDAHUAYLAS | ¿Ha cumplido con realizar el Inventario masivo en el almacen en lo correspondiente al último año fiscal?(2) | SI | |
| 49 | GERENCIA SUB-REGIONAL CHANKA | ¿Ha cumplido con realizar el Inventario masivo en el almacen en lo correspondiente al último año fiscal?(2) | NO | |
| 50 | UNIDAD DE GESTION EDUCATIVA LOCAL CHINCHEROS - UGEL CHINCHEROS | ¿Ha cumplido con realizar el Inventario masivo en el almacen en lo correspondiente al último año fiscal?(2) | SI | |

N° Base Normativa

1

- Decreto Legislativo N° 1439, Decreto Legislativo del Sistema Nacional de Abastecimiento.
- Reglamento del Decreto Legislativo N° 1439, Decreto Legislativo del Sistema Nacional de Abastecimiento, aprobado mediante el Decreto Supremo N° 217-2019-EF.
- Directiva N° 006-2021-EF/54.01, "Directiva para la gestión de bienes muebles patrimoniales en el marco del Sistema Nacional de Abastecimiento".

2

- Decreto Legislativo N° 1439, Decreto Legislativo del Sistema Nacional de Abastecimiento.
- Reglamento del Decreto Legislativo N° 1439, Decreto Legislativo del Sistema Nacional de Abastecimiento, aprobado mediante el Decreto Supremo N° 217-2019-EF.
- Directiva N° 004-2021-EF/54.01, "Directiva para la gestión de Almacenamiento y distribución de Bienes Muebles".

7.5. Bienes Muebles Por Grupo y Clase

| N° | Unidad Ejecutora Presupuestal | Grupo | Clase | Cantidad Total por Grupo/Clase | Cantidad Total por Grupo/Clase adquiridos por la gestión |
|----|--|------------------------------------|--|--------------------------------|--|
| | A | B | C | D | E |
| | TOTAL GENERAL | | | 727,681.00 | 307,770.00 |
| 1 | UNIDAD DE GESTION EDUCATIVA LOCAL CHINCHEROS - UGEL CHINCHEROS | MAQUINARIA, VEHÍCULOS Y OTROS | VEHÍCULO | 4.00 | 0.00 |
| 2 | GERENCIA SUB-REGIONAL CHANKA | AGRÍCOLA Y PESQUERO | EQUIPO AGRÍCOLAS Y PESQUEROS | 7.00 | 7.00 |
| 3 | GERENCIA SUB-REGIONAL CHANKA | AGRÍCOLA Y PESQUERO | MOBILIARIO AGRÍCOLA Y PESQUERO | 1.00 | 1.00 |
| 4 | GERENCIA SUB-REGIONAL CHANKA | AIRE ACONDICIONADO Y REFRIGERACIÓN | EQUIPO DE AIRE ACONDICIONADO Y REFRIGERACIÓN | 11.00 | 11.00 |
| 5 | GERENCIA SUB-REGIONAL CHANKA | ASEO Y LIMPIEZA | EQUIPO DE ASEO Y LIMPIEZAS | 22.00 | 22.00 |

| | | | | | |
|----|--|--|--|--------|--------|
| 6 | GERENCIA SUB-REGIONAL CHANKA | COCINA Y COMEDOR | EQUIPO DE COCINA Y COMEDOR | 55.00 | 55.00 |
| 7 | GERENCIA SUB-REGIONAL CHANKA | HOSPITALIZACIÓN | MOBILIARIO DE HOSPITALIZACIÓN | 12.00 | 12.00 |
| 8 | GERENCIA SUB-REGIONAL CHANKA | INSTRUMENTO DE MEDICIÓN | EQUIPO INSTRUMENTOS DE MEDICIÓN | 5.00 | 5.00 |
| 9 | GERENCIA SUB-REGIONAL CHANKA | MAQUINARIA, VEHÍCULOS Y OTROS | AERONAVE | 1.00 | 1.00 |
| 10 | GERENCIA SUB-REGIONAL CHANKA | MAQUINARIA, VEHÍCULOS Y OTROS | EQUIPO OTRAS ESPECIALIDADES | 33.00 | 33.00 |
| 11 | GERENCIA SUB-REGIONAL CHANKA | MAQUINARIA, VEHÍCULOS Y OTROS | MAQUINARIA PESADA | 6.00 | 6.00 |
| 12 | GERENCIA SUB-REGIONAL CHANKA | MAQUINARIA, VEHÍCULOS Y OTROS | MOBILIARIO PARA TALLERES Y METALMECÁNICA | 11.00 | 11.00 |
| 13 | GERENCIA SUB-REGIONAL CHANKA | MAQUINARIA, VEHÍCULOS Y OTROS | MÁQUINA | 63.00 | 63.00 |
| 14 | GERENCIA SUB-REGIONAL CHANKA | OFICINA | CÓMPUTO | 111.00 | 111.00 |
| 15 | GERENCIA SUB-REGIONAL CHANKA | OFICINA | EQUIPO DE OFICINA | 10.00 | 10.00 |
| 16 | GERENCIA SUB-REGIONAL CHANKA | OFICINA | MOBILIARIO DE OFICINA | 304.00 | 304.00 |
| 17 | GERENCIA SUB-REGIONAL CHANKA | TELECOMUNICACIONES | EQUIPO DE TELECOMUNICACIONES | 12.00 | 12.00 |
| 18 | DIRECCION SUBREGIONAL AGRARIA DE ANDAHUAYLAS | MAQUINARIA, VEHÍCULOS Y OTROS | MÁQUINA | 17.00 | 9.00 |
| 19 | UNIDAD DE GESTIÓN EDUCATIVA LOCAL COTABAMBAS - UGEL COTABAMBAS | MAQUINARIA, VEHÍCULOS Y OTROS | VEHÍCULO | 2.00 | 0.00 |
| 20 | UNIDAD DE GESTIÓN EDUCATIVA LOCAL GRAU - UGEL GRAU | AIRE ACONDICIONADO Y REFRIGERACIÓN | EQUIPO DE AIRE ACONDICIONADO Y REFRIGERACIÓN | 9.00 | 0.00 |
| 21 | UNIDAD DE GESTIÓN EDUCATIVA LOCAL GRAU - UGEL GRAU | ASEO Y LIMPIEZA | EQUIPO DE ASEO Y LIMPIEZAS | 8.00 | 0.00 |
| 22 | UNIDAD DE GESTIÓN EDUCATIVA LOCAL GRAU - UGEL GRAU | BIENES DE ACTIVO FIJO NO CATALOGADOS POR SBN | BIENES ACTIVOS FIJOS PRE FABRICADOS | 11.00 | 11.00 |
| 23 | UNIDAD DE GESTIÓN EDUCATIVA LOCAL GRAU - UGEL GRAU | BIENES DE ACTIVO FIJO NO CATALOGADOS POR SBN | BIENES MUEBLES NO ADMINISTRADOS POR SBN | 22.00 | 0.00 |

| | | | | | |
|----|--|--|--|-----------|----------|
| 24 | UNIDAD DE GESTION EDUCATIVA LOCAL GRAU - UGEL GRAU | BIENES DE ACTIVO FIJO NO CATALOGADOS POR SBN | INTANGIBLES | 5.00 | 0.00 |
| 25 | UNIDAD DE GESTION EDUCATIVA LOCAL GRAU - UGEL GRAU | COCINA Y COMEDOR | EQUIPO DE COCINA Y COMEDOR | 51.00 | 22.00 |
| 26 | UNIDAD DE GESTION EDUCATIVA LOCAL GRAU - UGEL GRAU | COCINA Y COMEDOR | MOBILIARIO DE COCINA Y COMEDOR | 16.00 | 12.00 |
| 27 | UNIDAD DE GESTION EDUCATIVA LOCAL GRAU - UGEL GRAU | CULTURA Y ARTE | EQUIPO DE CULTURA Y ARTE | 89.00 | 0.00 |
| 28 | UNIDAD DE GESTION EDUCATIVA LOCAL GRAU - UGEL GRAU | CULTURA Y ARTE | MOBILIARIO DE CULTURA Y ARTE | 2.00 | 0.00 |
| 29 | UNIDAD DE GESTION EDUCATIVA LOCAL GRAU - UGEL GRAU | ELECTRICIDAD Y ELECTRÓNICA | EQUIPO DE ELECTRICIDAD Y ELECTRÓNICA | 634.00 | 363.00 |
| 30 | UNIDAD DE GESTION EDUCATIVA LOCAL GRAU - UGEL GRAU | HOSPITALIZACIÓN | EQUIPO DE HOSPITALIZACIÓN | 55.00 | 0.00 |
| 31 | UNIDAD DE GESTION EDUCATIVA LOCAL GRAU - UGEL GRAU | HOSPITALIZACIÓN | MOBILIARIO DE HOSPITALIZACIÓN | 25.00 | 0.00 |
| 32 | UNIDAD DE GESTION EDUCATIVA LOCAL GRAU - UGEL GRAU | INSTRUMENTO DE MEDICIÓN | EQUIPO INSTRUMENTOS DE MEDICIÓN | 40.00 | 0.00 |
| 33 | UNIDAD DE GESTION EDUCATIVA LOCAL GRAU - UGEL GRAU | MAQUINARIA, VEHÍCULOS Y OTROS | EQUIPO OTRAS ESPECIALIDADES | 2.00 | 0.00 |
| 34 | UNIDAD DE GESTION EDUCATIVA LOCAL GRAU - UGEL GRAU | MAQUINARIA, VEHÍCULOS Y OTROS | MAQUINARIA PESADA | 3.00 | 0.00 |
| 35 | UNIDAD DE GESTION EDUCATIVA LOCAL GRAU - UGEL GRAU | MAQUINARIA, VEHÍCULOS Y OTROS | MOBILIARIO PARA TALLERES Y METALMECÁNICA | 25.00 | 15.00 |
| 36 | UNIDAD DE GESTION EDUCATIVA LOCAL GRAU - UGEL GRAU | MAQUINARIA, VEHÍCULOS Y OTROS | MÁQUINA | 31.00 | 1.00 |
| 37 | UNIDAD DE GESTION EDUCATIVA LOCAL GRAU - UGEL GRAU | OFICINA | CÓMPUTO | 8,745.00 | 4,904.00 |
| 38 | UNIDAD DE GESTION EDUCATIVA LOCAL GRAU - UGEL GRAU | OFICINA | EQUIPO DE OFICINA | 220.00 | 66.00 |
| 39 | UNIDAD DE GESTION EDUCATIVA LOCAL GRAU - UGEL GRAU | OFICINA | MOBILIARIO DE OFICINA | 32,097.00 | 3,925.00 |
| 40 | UNIDAD DE GESTION EDUCATIVA LOCAL GRAU - UGEL GRAU | RECREACIÓN Y DEPORTE | EQUIPO DE RECREACIÓN Y DEPORTE | 751.00 | 0.00 |
| 41 | UNIDAD DE GESTION EDUCATIVA LOCAL GRAU - UGEL GRAU | RECREACIÓN Y DEPORTE | MOBILIARIO DE RECREACIÓN Y DEPORTE | 105.00 | 0.00 |
| 42 | UNIDAD DE GESTION EDUCATIVA LOCAL GRAU - UGEL GRAU | SEGURIDAD INDUSTRIAL | EQUIPO DE SEGURIDAD INDUSTRIAL | 8.00 | 0.00 |

| | | | | | |
|----|--|------------------------------------|--|----------|--------|
| 43 | UNIDAD DE GESTION EDUCATIVA LOCAL GRAU - UGEL GRAU | TELECOMUNICACIONES | EQUIPO DE TELECOMUNICACIONES | 886.00 | 236.00 |
| 44 | DIRECCION REGIONAL AGRARIA DE APURIMAC | AGRÍCOLA Y PESQUERO | EQUIPO AGRÍCOLAS Y PESQUEROS | 108.00 | 0.00 |
| 45 | DIRECCION REGIONAL AGRARIA DE APURIMAC | AGRÍCOLA Y PESQUERO | MOBILIARIO AGRÍCOLA Y PESQUERO | 46.00 | 0.00 |
| 46 | DIRECCION REGIONAL AGRARIA DE APURIMAC | AIRE ACONDICIONADO Y REFRIGERACIÓN | EQUIPO DE AIRE ACONDICIONADO Y REFRIGERACIÓN | 16.00 | 0.00 |
| 47 | DIRECCION REGIONAL AGRARIA DE APURIMAC | ASEO Y LIMPIEZA | EQUIPO DE ASEO Y LIMPIEZAS | 3.00 | 0.00 |
| 48 | DIRECCION REGIONAL AGRARIA DE APURIMAC | COCINA Y COMEDOR | EQUIPO DE COCINA Y COMEDOR | 15.00 | 0.00 |
| 49 | DIRECCION REGIONAL AGRARIA DE APURIMAC | CULTURA Y ARTE | EQUIPO DE CULTURA Y ARTE | 5.00 | 0.00 |
| 50 | DIRECCION REGIONAL AGRARIA DE APURIMAC | ELECTRICIDAD Y ELECTRÓNICA | EQUIPO DE ELECTRICIDAD Y ELECTRÓNICA | 200.00 | 0.00 |
| 51 | DIRECCION REGIONAL AGRARIA DE APURIMAC | HOSPITALIZACIÓN | MOBILIARIO DE HOSPITALIZACIÓN | 10.00 | 0.00 |
| 52 | DIRECCION REGIONAL AGRARIA DE APURIMAC | INSTRUMENTO DE MEDICIÓN | EQUIPO INSTRUMENTOS DE MEDICIÓN | 39.00 | 0.00 |
| 53 | DIRECCION REGIONAL AGRARIA DE APURIMAC | MAQUINARIA, VEHÍCULOS Y OTROS | EQUIPO OTRAS ESPECIALIDADES | 27.00 | 0.00 |
| 54 | DIRECCION REGIONAL AGRARIA DE APURIMAC | MAQUINARIA, VEHÍCULOS Y OTROS | MAQUINARIA PESADA | 3.00 | 0.00 |
| 55 | DIRECCION REGIONAL AGRARIA DE APURIMAC | MAQUINARIA, VEHÍCULOS Y OTROS | MOBILIARIO PARA TALLERES Y METALMECÁNICA | 18.00 | 0.00 |
| 56 | DIRECCION REGIONAL AGRARIA DE APURIMAC | MAQUINARIA, VEHÍCULOS Y OTROS | MÁQUINA | 17.00 | 0.00 |
| 57 | DIRECCION REGIONAL AGRARIA DE APURIMAC | OFICINA | CÓMPUTO | 722.00 | 0.00 |
| 58 | DIRECCION REGIONAL AGRARIA DE APURIMAC | OFICINA | EQUIPO DE OFICINA | 145.00 | 0.00 |
| 59 | DIRECCION REGIONAL AGRARIA DE APURIMAC | OFICINA | MOBILIARIO DE OFICINA | 1,226.00 | 0.00 |
| 60 | DIRECCION REGIONAL AGRARIA DE APURIMAC | SEGURIDAD INDUSTRIAL | EQUIPO DE SEGURIDAD INDUSTRIAL | 7.00 | 0.00 |

| | | | | | |
|----|---|------------------------------------|--|--------|-------|
| 61 | DIRECCION REGIONAL AGRARIA DE APURIMAC | TELECOMUNICACIONES | EQUIPO DE TELECOMUNICACIONES | 186.00 | 0.00 |
| 62 | DIRECCIÓN REGIONAL DE TRANSPORTES Y COMUNICACIONES APURÍMAC | AGRÍCOLA Y PESQUERO | EQUIPO AGRÍCOLAS Y PESQUEROS | 6.00 | 0.00 |
| 63 | DIRECCIÓN REGIONAL DE TRANSPORTES Y COMUNICACIONES APURÍMAC | AGRÍCOLA Y PESQUERO | MOBILIARIO AGRÍCOLA Y PESQUERO | 8.00 | 0.00 |
| 64 | DIRECCIÓN REGIONAL DE TRANSPORTES Y COMUNICACIONES APURÍMAC | AIRE ACONDICIONADO Y REFRIGERACIÓN | EQUIPO DE AIRE ACONDICIONADO Y REFRIGERACIÓN | 1.00 | 0.00 |
| 65 | DIRECCIÓN REGIONAL DE TRANSPORTES Y COMUNICACIONES APURÍMAC | ASEO Y LIMPIEZA | EQUIPO DE ASEO Y LIMPIEZAS | 2.00 | 0.00 |
| 66 | DIRECCIÓN REGIONAL DE TRANSPORTES Y COMUNICACIONES APURÍMAC | COCINA Y COMEDOR | EQUIPO DE COCINA Y COMEDOR | 1.00 | 1.00 |
| 67 | DIRECCIÓN REGIONAL DE TRANSPORTES Y COMUNICACIONES APURÍMAC | ELECTRICIDAD Y ELECTRÓNICA | EQUIPO DE ELECTRICIDAD Y ELECTRÓNICA | 226.00 | 45.00 |
| 68 | DIRECCIÓN REGIONAL DE TRANSPORTES Y COMUNICACIONES APURÍMAC | HOSPITALIZACIÓN | EQUIPO DE HOSPITALIZACIÓN | 5.00 | 5.00 |
| 69 | DIRECCIÓN REGIONAL DE TRANSPORTES Y COMUNICACIONES APURÍMAC | INSTRUMENTO DE MEDICIÓN | EQUIPO INSTRUMENTOS DE MEDICIÓN | 86.00 | 19.00 |
| 70 | DIRECCIÓN REGIONAL DE TRANSPORTES Y COMUNICACIONES APURÍMAC | MAQUINARIA, VEHÍCULOS Y OTROS | EQUIPO OTRAS ESPECIALIDADES | 72.00 | 19.00 |
| 71 | DIRECCIÓN REGIONAL DE TRANSPORTES Y COMUNICACIONES APURÍMAC | MAQUINARIA, VEHÍCULOS Y OTROS | MAQUINARIA PESADA | 6.00 | 2.00 |
| 72 | DIRECCIÓN REGIONAL DE TRANSPORTES Y COMUNICACIONES APURÍMAC | MAQUINARIA, VEHÍCULOS Y OTROS | MOBILIARIO PARA TALLERES Y METALMECÁNICA | 10.00 | 2.00 |
| 73 | DIRECCIÓN REGIONAL DE TRANSPORTES Y COMUNICACIONES APURÍMAC | MAQUINARIA, VEHÍCULOS Y OTROS | MÁQUINA | 46.00 | 6.00 |
| 74 | DIRECCIÓN REGIONAL DE TRANSPORTES Y COMUNICACIONES APURÍMAC | MAQUINARIA, VEHÍCULOS Y OTROS | VEHÍCULO | 8.00 | 1.00 |

| | | | | | |
|----|---|------------------------------------|--|--------|--------|
| 75 | DIRECCIÓN REGIONAL DE TRANSPORTES Y COMUNICACIONES APURÍMAC | OFICINA | CÓMPUTO | 713.00 | 55.00 |
| 76 | DIRECCIÓN REGIONAL DE TRANSPORTES Y COMUNICACIONES APURÍMAC | OFICINA | EQUIPO DE OFICINA | 147.00 | 7.00 |
| 77 | DIRECCIÓN REGIONAL DE TRANSPORTES Y COMUNICACIONES APURÍMAC | OFICINA | MOBILIARIO DE OFICINA | 509.00 | 86.00 |
| 78 | DIRECCIÓN REGIONAL DE TRANSPORTES Y COMUNICACIONES APURÍMAC | SEGURIDAD INDUSTRIAL | EQUIPO DE SEGURIDAD INDUSTRIAL | 7.00 | 7.00 |
| 79 | DIRECCIÓN REGIONAL DE TRANSPORTES Y COMUNICACIONES APURÍMAC | TELECOMUNICACIONES | EQUIPO DE TELECOMUNICACIONES | 428.00 | 109.00 |
| 80 | DIRECCIÓN REGIONAL DE SALUD APURÍMAC II - ANDAHUAYLAS | AIRE ACONDICIONADO Y REFRIGERACIÓN | EQUIPO DE AIRE ACONDICIONADO Y REFRIGERACIÓN | 357.00 | 357.00 |
| 81 | DIRECCIÓN REGIONAL DE SALUD APURÍMAC II - ANDAHUAYLAS | ASEO Y LIMPIEZA | EQUIPO DE ASEO Y LIMPIEZAS | 0.00 | 0.00 |
| 82 | DIRECCIÓN REGIONAL DE SALUD APURÍMAC II - ANDAHUAYLAS | ASEO Y LIMPIEZA | MOBILIARIO DE ASEO Y LIMPIEZA | 0.00 | 0.00 |
| 83 | DIRECCIÓN REGIONAL DE SALUD APURÍMAC II - ANDAHUAYLAS | CULTURA Y ARTE | EQUIPO DE CULTURA Y ARTE | 0.00 | 0.00 |
| 84 | DIRECCIÓN REGIONAL DE SALUD APURÍMAC II - ANDAHUAYLAS | CULTURA Y ARTE | MOBILIARIO DE CULTURA Y ARTE | 0.00 | 0.00 |
| 85 | DIRECCIÓN REGIONAL DE SALUD APURÍMAC II - ANDAHUAYLAS | ELECTRICIDAD Y ELECTRÓNICA | EQUIPO DE ELECTRICIDAD Y ELECTRÓNICA | 40.00 | 40.00 |
| 86 | DIRECCIÓN REGIONAL DE SALUD APURÍMAC II - ANDAHUAYLAS | HOSPITALIZACIÓN | EQUIPO DE HOSPITALIZACIÓN | 124.00 | 124.00 |
| 87 | DIRECCIÓN REGIONAL DE SALUD APURÍMAC II - ANDAHUAYLAS | HOSPITALIZACIÓN | MOBILIARIO DE HOSPITALIZACIÓN | 215.00 | 215.00 |
| 88 | DIRECCIÓN REGIONAL DE SALUD APURÍMAC II - ANDAHUAYLAS | INSTRUMENTO DE MEDICIÓN | EQUIPO INSTRUMENTOS DE MEDICIÓN | 85.00 | 85.00 |
| 89 | DIRECCIÓN REGIONAL DE SALUD APURÍMAC II - ANDAHUAYLAS | MAQUINARIA, VEHÍCULOS Y OTROS | MÁQUINA | 0.00 | 0.00 |
| 90 | DIRECCIÓN REGIONAL DE SALUD APURÍMAC II - ANDAHUAYLAS | MAQUINARIA, VEHÍCULOS Y OTROS | VEHÍCULO | 1.00 | 1.00 |

| | | | | | |
|-----|--|--|--|-----------|-------|
| 91 | DIRECCIÓN REGIONAL DE SALUD APURÍMAC II - ANDAHUAYLAS | OFICINA | CÓMPUTO | 79.00 | 79.00 |
| 92 | DIRECCIÓN REGIONAL DE SALUD APURÍMAC II - ANDAHUAYLAS | OFICINA | EQUIPO DE OFICINA | 43.00 | 43.00 |
| 93 | DIRECCIÓN REGIONAL DE SALUD APURÍMAC II - ANDAHUAYLAS | OFICINA | MOBILIARIO DE OFICINA | 45.00 | 45.00 |
| 94 | DIRECCION SUB REGIONAL DE TRANSPORTES Y COMUNICACIONES CHANKA - ANDAHUAYLAS | INSTRUMENTO DE MEDICIÓN | EQUIPO INSTRUMENTOS DE MEDICIÓN | 5.00 | 5.00 |
| 95 | DIRECCION SUB REGIONAL DE TRANSPORTES Y COMUNICACIONES CHANKA - ANDAHUAYLAS | MAQUINARIA, VEHÍCULOS Y OTROS | EQUIPO OTRAS ESPECIALIDADES | 51.00 | 51.00 |
| 96 | DIRECCION SUB REGIONAL DE TRANSPORTES Y COMUNICACIONES CHANKA - ANDAHUAYLAS | OFICINA | CÓMPUTO | 2.00 | 2.00 |
| 97 | DIRECCION SUB REGIONAL DE TRANSPORTES Y COMUNICACIONES CHANKA - ANDAHUAYLAS | OFICINA | EQUIPO DE OFICINA | 5.00 | 5.00 |
| 98 | DIRECCION SUB REGIONAL DE TRANSPORTES Y COMUNICACIONES CHANKA - ANDAHUAYLAS | OFICINA | MOBILIARIO DE OFICINA | 3.00 | 3.00 |
| 99 | DIRECCIÓN REGIONAL DE SALUD APURÍMAC I | AIRE ACONDICIONADO Y REFRIGERACIÓN | EQUIPO DE AIRE ACONDICIONADO Y REFRIGERACIÓN | 21,113.00 | 10.00 |
| 100 | GOBIERNO REGIONAL DE APURIMAC - UNIDAD EJECUTORA GERENCIA SUB REGIONAL DE COTABAMBAS | BIENES DE ACTIVO FIJO NO CATALOGADOS POR SBN | BIENES MUEBLES NO ADMINISTRADOS POR SBN | 944.00 | 25.00 |
| 101 | PRO DESARROLLO APURIMAC | ELECTRICIDAD Y ELECTRÓNICA | EQUIPO DE ELECTRICIDAD Y ELECTRÓNICA | 23.00 | 23.00 |
| 102 | PRO DESARROLLO APURIMAC | HOSPITALIZACIÓN | EQUIPO DE HOSPITALIZACIÓN | 35.00 | 35.00 |
| 103 | PRO DESARROLLO APURIMAC | HOSPITALIZACIÓN | MOBILIARIO DE HOSPITALIZACIÓN | 11.00 | 11.00 |
| 104 | PRO DESARROLLO APURIMAC | INSTRUMENTO DE MEDICIÓN | EQUIPO INSTRUMENTOS DE MEDICIÓN | 63.00 | 63.00 |

| | | | | | |
|-----|--|------------------------------------|--|----------|--------|
| 105 | PRO DESARROLLO APURIMAC | MAQUINARIA, VEHÍCULOS Y OTROS | AERONAVE | 1.00 | 1.00 |
| 106 | PRO DESARROLLO APURIMAC | MAQUINARIA, VEHÍCULOS Y OTROS | EQUIPO OTRAS ESPECIALIDADES | 59.00 | 59.00 |
| 107 | PRO DESARROLLO APURIMAC | MAQUINARIA, VEHÍCULOS Y OTROS | MAQUINARIA PESADA | 23.00 | 23.00 |
| 108 | PRO DESARROLLO APURIMAC | MAQUINARIA, VEHÍCULOS Y OTROS | MOBILIARIO PARA TALLERES Y METALMECÁNICA | 10.00 | 10.00 |
| 109 | PRO DESARROLLO APURIMAC | MAQUINARIA, VEHÍCULOS Y OTROS | MÁQUINA | 83.00 | 83.00 |
| 110 | PRO DESARROLLO APURIMAC | MAQUINARIA, VEHÍCULOS Y OTROS | VEHÍCULO | 4.00 | 4.00 |
| 111 | GOB. REG.APURIMAC - RED DE SALUD ANTABAMBA | AIRE ACONDICIONADO Y REFRIGERACIÓN | EQUIPO DE AIRE ACONDICIONADO Y REFRIGERACIÓN | 40.00 | 40.00 |
| 112 | GOB. REG.APURIMAC - RED DE SALUD ANTABAMBA | COCINA Y COMEDOR | EQUIPO DE COCINA Y COMEDOR | 1.00 | 1.00 |
| 113 | GOB. REG.APURIMAC - RED DE SALUD ANTABAMBA | ELECTRÓNICA : MATERIALES | ELECTRÓNICA: OTROS MATERIALES | 6.00 | 6.00 |
| 114 | GOB. REG.APURIMAC - RED DE SALUD ANTABAMBA | MAQUINARIA, VEHÍCULOS Y OTROS | VEHÍCULO | 2.00 | 2.00 |
| 115 | GOB. REG.APURIMAC - RED DE SALUD GRAU | MAQUINARIA, VEHÍCULOS Y OTROS | EQUIPO OTRAS ESPECIALIDADES | 66.00 | 0.00 |
| 116 | GOB. REG.APURIMAC - RED DE SALUD GRAU | MAQUINARIA, VEHÍCULOS Y OTROS | MAQUINARIA PESADA | 7.00 | 6.00 |
| 117 | GOB. REG.APURIMAC - RED DE SALUD GRAU | MAQUINARIA, VEHÍCULOS Y OTROS | MOBILIARIO PARA TALLERES Y METALMECÁNICA | 74.00 | 1.00 |
| 118 | GOB. REG.APURIMAC - RED DE SALUD GRAU | MAQUINARIA, VEHÍCULOS Y OTROS | MÁQUINA | 2.00 | 0.00 |
| 119 | GOB. REG.APURIMAC - RED DE SALUD GRAU | MAQUINARIA, VEHÍCULOS Y OTROS | VEHÍCULO | 57.00 | 0.00 |
| 120 | GOB. REG.APURIMAC - RED DE SALUD GRAU | OFICINA | CÓMPUTO | 690.00 | 148.00 |
| 121 | GOB. REG.APURIMAC - RED DE SALUD GRAU | OFICINA | EQUIPO DE OFICINA | 101.00 | 64.00 |
| 122 | GOB. REG.APURIMAC - RED DE SALUD GRAU | OFICINA | MOBILIARIO DE OFICINA | 2,192.00 | 64.00 |

| | | | | | |
|-----|---|--|--|--------|-------|
| 123 | GOB. REG.APURIMAC - RED DE SALUD GRAU | SEGURIDAD INDUSTRIAL | EQUIPO DE SEGURIDAD INDUSTRIAL | 15.00 | 1.00 |
| 124 | GOB. REG.APURIMAC - RED DE SALUD GRAU | TELECOMUNICACIONES | EQUIPO DE TELECOMUNICACIONES | 216.00 | 14.00 |
| 125 | GOB. REG.APURIMAC - RED DE SALUD AYMARAES | AIRE ACONDICIONADO Y REFRIGERACIÓN | EQUIPO DE AIRE ACONDICIONADO Y REFRIGERACIÓN | 83.00 | 0.00 |
| 126 | GOB. REG.APURIMAC - RED DE SALUD AYMARAES | BIENES DE ACTIVO FIJO NO CATALOGADOS POR SBN | INTANGIBLES | 41.00 | 41.00 |
| 127 | GOB. REG.APURIMAC - RED DE SALUD AYMARAES | ELECTRICIDAD Y ELECTRÓNICA | EQUIPO DE ELECTRICIDAD Y ELECTRÓNICA | 23.00 | 23.00 |
| 128 | GOB. REG.APURIMAC - RED DE SALUD AYMARAES | HOSPITALIZACIÓN | EQUIPO DE HOSPITALIZACIÓN | 6.00 | 0.00 |
| 129 | GOB. REG.APURIMAC - RED DE SALUD AYMARAES | HOSPITALIZACIÓN | MOBILIARIO DE HOSPITALIZACIÓN | 2.00 | 2.00 |
| 130 | GOB. REG.APURIMAC - RED DE SALUD AYMARAES | INSTRUMENTO DE MEDICIÓN | EQUIPO INSTRUMENTOS DE MEDICIÓN | 61.00 | 61.00 |
| 131 | GOB. REG.APURIMAC - RED DE SALUD AYMARAES | MAQUINARIA, VEHÍCULOS Y OTROS | EQUIPO OTRAS ESPECIALIDADES | 3.00 | 3.00 |
| 132 | GOB. REG.APURIMAC - RED DE SALUD AYMARAES | MAQUINARIA, VEHÍCULOS Y OTROS | MOBILIARIO PARA TALLERES Y METALMECÁNICA | 2.00 | 0.00 |
| 133 | GOB. REG.APURIMAC - RED DE SALUD AYMARAES | OFICINA | CÓMPUTO | 58.00 | 50.00 |
| 134 | GOB. REG.APURIMAC - RED DE SALUD AYMARAES | OFICINA | EQUIPO DE OFICINA | 18.00 | 16.00 |
| 135 | GOB. REG.APURIMAC - RED DE SALUD AYMARAES | OFICINA | MOBILIARIO DE OFICINA | 4.00 | 0.00 |
| 136 | GOB. REG.APURIMAC - RED DE SALUD AYMARAES | TELECOMUNICACIONES | EQUIPO DE TELECOMUNICACIONES | 4.00 | 0.00 |
| 137 | GOB. REG.APURIMAC - RED DE SALUD COTABAMBAS | AGRÍCOLA Y PESQUERO | EQUIPO AGRÍCOLAS Y PESQUEROS | 1.00 | 0.00 |
| 138 | GOB. REG.APURIMAC - RED DE SALUD COTABAMBAS | AIRE ACONDICIONADO Y REFRIGERACIÓN | EQUIPO DE AIRE ACONDICIONADO Y REFRIGERACIÓN | 305.00 | 76.00 |
| 139 | GOB. REG.APURIMAC - RED DE SALUD COTABAMBAS | ASEO Y LIMPIEZA | EQUIPO DE ASEO Y LIMPIEZAS | 4.00 | 0.00 |
| 140 | GOB. REG.APURIMAC - RED DE SALUD COTABAMBAS | COCINA Y COMEDOR | EQUIPO DE COCINA Y COMEDOR | 83.00 | 1.00 |

| | | | | | |
|-----|---|--|--|----------|--------|
| 141 | GOB. REG.APURIMAC - RED DE SALUD COTABAMBAS | COCINA Y COMEDOR | MOBILIARIO DE COCINA Y COMEDOR | 1.00 | 0.00 |
| 142 | GOB. REG.APURIMAC - RED DE SALUD COTABAMBAS | ELECTRICIDAD Y ELECTRÓNICA | EQUIPO DE ELECTRICIDAD Y ELECTRÓNICA | 346.00 | 23.00 |
| 143 | GOB. REG.APURIMAC - RED DE SALUD COTABAMBAS | HOSPITALIZACIÓN | EQUIPO DE HOSPITALIZACIÓN | 1,799.00 | 153.00 |
| 144 | GOB. REG.APURIMAC - RED DE SALUD COTABAMBAS | HOSPITALIZACIÓN | MOBILIARIO DE HOSPITALIZACIÓN | 2,172.00 | 122.00 |
| 145 | GOB. REG.APURIMAC - RED DE SALUD COTABAMBAS | INSTRUMENTO DE MEDICIÓN | EQUIPO INSTRUMENTOS DE MEDICIÓN | 2,087.00 | 183.00 |
| 146 | GOB. REG.APURIMAC - RED DE SALUD COTABAMBAS | MAQUINARIA, VEHÍCULOS Y OTROS | EQUIPO OTRAS ESPECIALIDADES | 157.00 | 2.00 |
| 147 | GOB. REG.APURIMAC - RED DE SALUD COTABAMBAS | MAQUINARIA, VEHÍCULOS Y OTROS | MOBILIARIO PARA TALLERES Y METALMECÁNICA | 41.00 | 2.00 |
| 148 | GOB. REG.APURIMAC - RED DE SALUD COTABAMBAS | MAQUINARIA, VEHÍCULOS Y OTROS | MÁQUINA | 4.00 | 2.00 |
| 149 | GOB. REG.APURIMAC - RED DE SALUD COTABAMBAS | OFICINA | CÓMPUTO | 681.00 | 60.00 |
| 150 | GOB. REG.APURIMAC - RED DE SALUD COTABAMBAS | OFICINA | EQUIPO DE OFICINA | 76.00 | 5.00 |
| 151 | GOB. REG.APURIMAC - RED DE SALUD COTABAMBAS | OFICINA | MOBILIARIO DE OFICINA | 2,613.00 | 253.00 |
| 152 | GOB. REG.APURIMAC - RED DE SALUD COTABAMBAS | SEGURIDAD INDUSTRIAL | EQUIPO DE SEGURIDAD INDUSTRIAL | 53.00 | 0.00 |
| 153 | GOB. REG.APURIMAC - RED DE SALUD COTABAMBAS | TELECOMUNICACIONES | EQUIPO DE TELECOMUNICACIONES | 261.00 | 33.00 |
| 154 | GOB. REG.APURIMAC - RED DE SALUD ABANCAY | AGRÍCOLA Y PESQUERO | EQUIPO AGRÍCOLAS Y PESQUEROS | 4.00 | 3.00 |
| 155 | GOB. REG.APURIMAC - RED DE SALUD ABANCAY | AIRE ACONDICIONADO Y REFRIGERACIÓN | EQUIPO DE AIRE ACONDICIONADO Y REFRIGERACIÓN | 532.00 | 49.00 |
| 156 | GOB. REG.APURIMAC - RED DE SALUD ABANCAY | ASEO Y LIMPIEZA | EQUIPO DE ASEO Y LIMPIEZAS | 27.00 | 4.00 |
| 157 | GOB. REG.APURIMAC - RED DE SALUD ABANCAY | BIENES DE ACTIVO FIJO NO CATALOGADOS POR SBN | INTANGIBLES | 1.00 | 0.00 |
| 158 | GOB. REG.APURIMAC - RED DE SALUD ABANCAY | COCINA Y COMEDOR | EQUIPO DE COCINA Y COMEDOR | 178.00 | 42.00 |

| | | | | | |
|-----|--|---|--|----------|--------|
| 159 | GOB. REG.APURIMAC - RED DE SALUD ABANCAY | COCINA Y COMEDOR | MOBILIARIO DE COCINA Y COMEDOR | 3.00 | 0.00 |
| 160 | GOB. REG.APURIMAC - RED DE SALUD ABANCAY | CULTURA Y ARTE | EQUIPO DE CULTURA Y ARTE | 9.00 | 0.00 |
| 161 | GOB. REG.APURIMAC - RED DE SALUD ABANCAY | CULTURA Y ARTE | MOBILIARIO DE CULTURA Y ARTE | 21.00 | 0.00 |
| 162 | GOB. REG.APURIMAC - RED DE SALUD ABANCAY | ELECTRICIDAD Y ELECTRÓNICA | EQUIPO DE ELECTRICIDAD Y ELECTRÓNICA | 585.00 | 233.00 |
| 163 | GOB. REG.APURIMAC - RED DE SALUD ABANCAY | HOSPITALIZACIÓN | EQUIPO DE HOSPITALIZACIÓN | 3,158.00 | 320.00 |
| 164 | GOB. REG.APURIMAC - RED DE SALUD ABANCAY | HOSPITALIZACIÓN | MOBILIARIO DE HOSPITALIZACIÓN | 3,045.00 | 165.00 |
| 165 | GOB. REG.APURIMAC - RED DE SALUD ABANCAY | INSTRUMENTO DE MEDICIÓN | EQUIPO INSTRUMENTOS DE MEDICIÓN | 3,211.00 | 859.00 |
| 166 | GOB. REG.APURIMAC - RED DE SALUD ABANCAY | MAQUINARIA, VEHÍCULOS Y OTROS | EQUIPO OTRAS ESPECIALIDADES | 174.00 | 29.00 |
| 167 | GOB. REG.APURIMAC - RED DE SALUD ABANCAY | MAQUINARIA, VEHÍCULOS Y OTROS | MOBILIARIO PARA TALLERES Y METALMECÁNICA | 80.00 | 7.00 |
| 168 | GOB. REG.APURIMAC - RED DE SALUD ABANCAY | MAQUINARIA, VEHÍCULOS Y OTROS | MÁQUINA | 15.00 | 0.00 |
| 169 | GOB. REG.APURIMAC - RED DE SALUD ABANCAY | MAQUINARIA, VEHÍCULOS Y OTROS | VEHÍCULO | 92.00 | 0.00 |
| 170 | GOB. REG.APURIMAC - RED DE SALUD ABANCAY | OFICINA | CÓMPUTO | 1,719.00 | 499.00 |
| 171 | GOB. REG.APURIMAC - RED DE SALUD ABANCAY | OFICINA | EQUIPO DE OFICINA | 310.00 | 45.00 |
| 172 | GOB. REG.APURIMAC - RED DE SALUD ABANCAY | OFICINA | MOBILIARIO DE OFICINA | 6,045.00 | 736.00 |
| 173 | GOB. REG.APURIMAC - RED DE SALUD ABANCAY | RECREACIÓN Y DEPORTE | MOBILIARIO DE RECREACIÓN Y DEPORTE | 2.00 | 0.00 |
| 174 | GOB. REG.APURIMAC - RED DE SALUD ABANCAY | SEGURIDAD INDUSTRIAL | EQUIPO DE SEGURIDAD INDUSTRIAL | 43.00 | 0.00 |
| 175 | GOB. REG.APURIMAC - RED DE SALUD ABANCAY | TELECOMUNICACIONES | EQUIPO DE TELECOMUNICACIONES | 479.00 | 68.00 |
| 176 | UNIDAD DE GESTION EDUCATIVA LOCAL ANTABAMBA - UGEL ANTABAMBA | ACCES., REPUEST. DE EQ. MÉDICOS Y QUIRÚRG. Y SUMINIST. MÉDIC.(INC. MATER. MED. INSTR. Y ROPA DESC.) | INSTRUMENTAL MÉDICO QUIRURGICO | 2.00 | 0.00 |

| | | | | | |
|-----|--|---|--|------------|------------|
| 177 | UNIDAD DE GESTION EDUCATIVA LOCAL ANTABAMBA - UGEL ANTABAMBA | ACCES., REPUEST. DE EQ. MÉDICOS Y QUIRÚRG. Y SUMINIST. MÉDIC.(INC. MATER. MED. INSTR. Y ROPA DESC.) | MATERIAL MÉDICO | 155,156.00 | 145,165.00 |
| 178 | UNIDAD DE GESTION EDUCATIVA LOCAL ANTABAMBA - UGEL ANTABAMBA | ACCES., REPUEST. DE EQ. MÉDICOS Y QUIRÚRG. Y SUMINIST. MÉDIC.(INC. MATER. MED. INSTR. Y ROPA DESC.) | VESTUARIO, COBERTORES, MATERIAL DESCARTABLE PARA INTERNAMIENTO Y HOSPITALIZACIÓN | 44.00 | 0.00 |
| 179 | UNIDAD DE GESTION EDUCATIVA LOCAL ANTABAMBA - UGEL ANTABAMBA | AISLANTES TÉRMICOS Y ACÚSTICOS, REFRACTARIOS, FILTROS Y PURIFICADORES | FILTROS Y PORTAFILTROS | 39.00 | 18.00 |
| 180 | UNIDAD DE GESTION EDUCATIVA LOCAL ANTABAMBA - UGEL ANTABAMBA | ALIMENTOS Y BEBIDAS PARA PERSONAS | BEBIDAS Y AFINES | 550.00 | 215.00 |
| 181 | UNIDAD DE GESTION EDUCATIVA LOCAL ANTABAMBA - UGEL ANTABAMBA | ALIMENTOS Y BEBIDAS PARA PERSONAS | PAN Y PRODUCTOS AFINES | 200.00 | 200.00 |
| 182 | UNIDAD DE GESTION EDUCATIVA LOCAL ANTABAMBA - UGEL ANTABAMBA | ALIMENTOS Y BEBIDAS PARA PERSONAS | RACIONES ALIMENTICIAS Y ALIMENTOS PROCESADOS | 2,361.00 | 555.00 |
| 183 | UNIDAD DE GESTION EDUCATIVA LOCAL ANTABAMBA - UGEL ANTABAMBA | ASEO, LIMPIEZA Y TOCADOR : REPUESTOS, ACCESORIOS, ÚTILES Y MATERIALES | IMPLEMENTOS Y MEDIOS PARA EL ASEO | 9,377.00 | 2,362.00 |
| 184 | UNIDAD DE GESTION EDUCATIVA LOCAL ANTABAMBA - UGEL ANTABAMBA | ASEO, LIMPIEZA Y TOCADOR : REPUESTOS, ACCESORIOS, ÚTILES Y MATERIALES | SOLUCIONES DE LIMPIEZA Y DESINFECCIÓN | 12,774.00 | 3,701.00 |
| 185 | UNIDAD DE GESTION EDUCATIVA LOCAL ANTABAMBA - UGEL ANTABAMBA | ASEO, LIMPIEZA Y TOCADOR : REPUESTOS, ACCESORIOS, ÚTILES Y MATERIALES | TOCADOR Y COSMETOLOGÍA: EQUIPOS, REPUESTOS Y ACCESORIOS | 10.00 | 0.00 |
| 186 | UNIDAD DE GESTION EDUCATIVA LOCAL ANTABAMBA - UGEL ANTABAMBA | ASEO, LIMPIEZA Y TOCADOR : REPUESTOS, ACCESORIOS, ÚTILES Y MATERIALES | TOCADOR Y COSMETOLOGÍA: MATERIALES | 13,065.00 | 2,792.00 |
| 187 | UNIDAD DE GESTION EDUCATIVA LOCAL ANTABAMBA - UGEL ANTABAMBA | BIENES IMPRESOS : FORMATOS, FORMULARIOS Y SIMILARES IMPRESOS | ETIQUETAS, TARJETAS Y BIENES PARA DIFUSIÓN | 88.00 | 50.00 |
| 188 | UNIDAD DE GESTION EDUCATIVA LOCAL ANTABAMBA - UGEL ANTABAMBA | BIENES IMPRESOS : FORMATOS, FORMULARIOS Y SIMILARES IMPRESOS | FORMATOS ADM, CONTABLE, FINANCIEROS Y SIMILARES IMPRESOS | 1,064.00 | 4.00 |
| 189 | UNIDAD DE GESTION EDUCATIVA LOCAL ANTABAMBA - UGEL ANTABAMBA | BIENES DE ACTIVO FIJO NO CATALOGADOS POR SBN | BIENES MUEBLES NO ADMINISTRADOS POR SBN | 6.00 | 0.00 |

| | | | | | |
|-----|--|--|--|----------|----------|
| 190 | UNIDAD DE GESTION EDUCATIVA LOCAL ANTABAMBA - UGEL ANTABAMBA | CLAVOS, PERNOS, TORNILLOS, SUJETADORES Y AFINES | ABRAZADERAS | 2.00 | 0.00 |
| 191 | UNIDAD DE GESTION EDUCATIVA LOCAL ANTABAMBA - UGEL ANTABAMBA | CLAVOS, PERNOS, TORNILLOS, SUJETADORES Y AFINES | PERNOS | 5.00 | 4.00 |
| 192 | UNIDAD DE GESTION EDUCATIVA LOCAL ANTABAMBA - UGEL ANTABAMBA | COMBUSTIBLES, CARBURANTES, LUBRICANTES Y AFINES | COMBUSTIBLES Y CARBURANTES | 3,751.00 | 718.00 |
| 193 | UNIDAD DE GESTION EDUCATIVA LOCAL ANTABAMBA - UGEL ANTABAMBA | COMBUSTIBLES, CARBURANTES, LUBRICANTES Y AFINES | LUBRICANTES, GRASAS Y AFINES | 81.00 | 6.00 |
| 194 | UNIDAD DE GESTION EDUCATIVA LOCAL ANTABAMBA - UGEL ANTABAMBA | COMUNICACIONES Y TELECOMUNICACIONES: REPUESTOS Y ACCESORIOS | TELECOMUNICACIONES: ACCESORIOS | 1.00 | 0.00 |
| 195 | UNIDAD DE GESTION EDUCATIVA LOCAL ANTABAMBA - UGEL ANTABAMBA | COMUNICACIONES Y TELECOMUNICACIONES: REPUESTOS Y ACCESORIOS | TELEFONÍA Y TELEGRAFÍA: REPUESTOS Y ACCESORIOS | 200.00 | 0.00 |
| 196 | UNIDAD DE GESTION EDUCATIVA LOCAL ANTABAMBA - UGEL ANTABAMBA | CONSTRUCCIONES : MATERIALES, RPTOS Y ACC. INCLUYE SANITARIOS | PUERTAS Y VENTANAS. INCLUYE VIDRIOS | 1.00 | 1.00 |
| 197 | UNIDAD DE GESTION EDUCATIVA LOCAL ANTABAMBA - UGEL ANTABAMBA | CONSTRUCCIONES : MATERIALES, RPTOS Y ACC. INCLUYE SANITARIOS | SANITARIOS | 3.00 | 0.00 |
| 198 | UNIDAD DE GESTION EDUCATIVA LOCAL ANTABAMBA - UGEL ANTABAMBA | CULTURA, ARTE, DIBUJO, INGENIERÍA Y CARTOGRAFÍA | CULTURA, ARTE, DIBUJO, INGENIERÍA Y CARTOGRAFÍA: MATERIALES | 9,815.00 | 5,303.00 |
| 199 | UNIDAD DE GESTION EDUCATIVA LOCAL ANTABAMBA - UGEL ANTABAMBA | CULTURA, ARTE, DIBUJO, INGENIERÍA Y CARTOGRAFÍA | CULTURA, ARTE, DIBUJO, INGENIERÍA Y CARTOGRAFÍA: ÚTILES Y ACCESORIOS | 9,300.00 | 3,483.00 |
| 200 | UNIDAD DE GESTION EDUCATIVA LOCAL ANTABAMBA - UGEL ANTABAMBA | DEPORTES Y RECREACIÓN : IMPLEMENTOS | JUGUETERÍA | 318.00 | 276.00 |
| 201 | UNIDAD DE GESTION EDUCATIVA LOCAL ANTABAMBA - UGEL ANTABAMBA | DEPORTES Y RECREACIÓN : IMPLEMENTOS | ÚTILES E IMPLEMENTOS PARA DEPORTE | 20.00 | 3.00 |
| 202 | UNIDAD DE GESTION EDUCATIVA LOCAL ANTABAMBA - UGEL ANTABAMBA | ELECTRICIDAD E ILUMINACIÓN: MATERIALES Y ACCESORIOS | ELECTRICIDAD : ACCESORIOS | 1.00 | 1.00 |

| | | | | | |
|-----|--|--|--|----------|--------|
| 203 | UNIDAD DE GESTION EDUCATIVA LOCAL ANTABAMBA - UGEL ANTABAMBA | ELECTRICIDAD E ILUMINACIÓN: MATERIALES Y ACCESORIOS | ILUMINACIÓN: ARTÍCULOS Y ACCESORIOS | 4.00 | 0.00 |
| 204 | UNIDAD DE GESTION EDUCATIVA LOCAL ANTABAMBA - UGEL ANTABAMBA | ELECTRICIDAD Y ELECTRÓNICA | EQUIPO DE ELECTRICIDAD Y ELECTRÓNICA | 16.00 | 1.00 |
| 205 | UNIDAD DE GESTION EDUCATIVA LOCAL ANTABAMBA - UGEL ANTABAMBA | ENSERES Y ACCESORIOS : INCLUYE AULAS Y TALLERES | DECORACIÓN: ARTÍCULOS E IMPLEMENTOS | 528.00 | 107.00 |
| 206 | UNIDAD DE GESTION EDUCATIVA LOCAL ANTABAMBA - UGEL ANTABAMBA | ENSERES Y ACCESORIOS : INCLUYE AULAS Y TALLERES | ENSERES Y ACCESORIOS DE MATERIAL SINTÉTICO | 1,807.00 | 583.00 |
| 207 | UNIDAD DE GESTION EDUCATIVA LOCAL ANTABAMBA - UGEL ANTABAMBA | ENSERES Y ACCESORIOS : INCLUYE AULAS Y TALLERES | ENSERES Y ACCESORIOS DE METAL | 2.00 | 2.00 |
| 208 | UNIDAD DE GESTION EDUCATIVA LOCAL ANTABAMBA - UGEL ANTABAMBA | ENSEÑANZA : RPTOS. ACCESORIOS, MATERIALES DIDÁCTICOS Y ÚTILES | ENSEÑANZA: MATERIAL DIDÁCTICO Y ÚTILES | 1,579.00 | 837.00 |
| 209 | UNIDAD DE GESTION EDUCATIVA LOCAL ANTABAMBA - UGEL ANTABAMBA | ENVASES Y EMBALAJES | BOLSAS, SACOS Y SIMILARES | 1,798.00 | 235.00 |
| 210 | UNIDAD DE GESTION EDUCATIVA LOCAL ANTABAMBA - UGEL ANTABAMBA | ENVASES Y EMBALAJES | EMBALAJE: MATERIALES | 384.00 | 228.00 |
| 211 | UNIDAD DE GESTION EDUCATIVA LOCAL ANTABAMBA - UGEL ANTABAMBA | ENVASES Y EMBALAJES | ENVASES DE MADERA | 2.00 | 2.00 |
| 212 | UNIDAD DE GESTION EDUCATIVA LOCAL ANTABAMBA - UGEL ANTABAMBA | ENVASES Y EMBALAJES | ENVASES DE PLÁSTICO | 1.00 | 0.00 |
| 213 | UNIDAD DE GESTION EDUCATIVA LOCAL ANTABAMBA - UGEL ANTABAMBA | EQUIPO DE CAMPAÑA, ROPA DE CAMA, COLCHONES, FUNDAS Y SIMILARES | COLCHONES, ALMOHADAS Y SIMILARES | 77.00 | 7.00 |
| 214 | UNIDAD DE GESTION EDUCATIVA LOCAL ANTABAMBA - UGEL ANTABAMBA | EQUIPO DE CAMPAÑA, ROPA DE CAMA, COLCHONES, FUNDAS Y SIMILARES | TOLDOS , FUNDAS Y SIMILARES | 6.00 | 6.00 |
| 215 | UNIDAD DE GESTION EDUCATIVA LOCAL ANTABAMBA - UGEL ANTABAMBA | HOSPITALIZACIÓN | MOBILIARIO DE HOSPITALIZACIÓN | 7.00 | 7.00 |

| | | | | | |
|-----|--|---|--|-----------|-----------|
| 216 | UNIDAD DE GESTION EDUCATIVA LOCAL ANTABAMBA - UGEL ANTABAMBA | IMPRESIÓN, ENCUADERNACIÓN Y PUBLICACIÓN : MATERIALES | EMPASTE Y ENCUADERNACIÓN: MATERIALES | 1.00 | 0.00 |
| 217 | UNIDAD DE GESTION EDUCATIVA LOCAL ANTABAMBA - UGEL ANTABAMBA | INDUSTRIA MÁQUINAS. : REPUESTOS Y ACCESORIOS | MAQUINARIA PESADA : REPUESTOS Y ACCESORIOS | 12.00 | 0.00 |
| 218 | UNIDAD DE GESTION EDUCATIVA LOCAL ANTABAMBA - UGEL ANTABAMBA | LABORATORIO Y GABINETE: IMPLEMENTOS, MATERIALES, REPUESTOS Y ACCESORIOS | LABORATORIO Y GABINETE: MATERIALES | 3.00 | 0.00 |
| 219 | UNIDAD DE GESTION EDUCATIVA LOCAL ANTABAMBA - UGEL ANTABAMBA | LIBROS, DIARIOS, REVISTAS Y PUBLICACIONES PERIÓDICAS | LIBROS Y PUBLICACIONES ESPECIALIZADAS | 778.00 | 0.00 |
| 220 | UNIDAD DE GESTION EDUCATIVA LOCAL ANTABAMBA - UGEL ANTABAMBA | OFICINA | CÓMPUTO | 15.00 | 0.00 |
| 221 | UNIDAD DE GESTION EDUCATIVA LOCAL ANTABAMBA - UGEL ANTABAMBA | OFICINA | EQUIPO DE OFICINA | 24.00 | 9.00 |
| 222 | UNIDAD DE GESTION EDUCATIVA LOCAL ANTABAMBA - UGEL ANTABAMBA | OFICINA | MOBILIARIO DE OFICINA | 371.00 | 252.00 |
| 223 | UNIDAD DE GESTION EDUCATIVA LOCAL ANTABAMBA - UGEL ANTABAMBA | PAPELERÍA EN GENERAL Y ÚTILES, MATERIALES DE OFICINA | ADHESIVOS: CINTAS, INDICADORES, REFUERZOS | 6,327.00 | 3,731.00 |
| 224 | UNIDAD DE GESTION EDUCATIVA LOCAL ANTABAMBA - UGEL ANTABAMBA | PAPELERÍA EN GENERAL Y ÚTILES, MATERIALES DE OFICINA | ARCHIVADORES, PROTECTORES Y PORTADOCUMENTOS | 847.00 | 283.00 |
| 225 | UNIDAD DE GESTION EDUCATIVA LOCAL ANTABAMBA - UGEL ANTABAMBA | PAPELERÍA EN GENERAL Y ÚTILES, MATERIALES DE OFICINA | BORRADORES Y CORRECTORES | 9,141.00 | 2,699.00 |
| 226 | UNIDAD DE GESTION EDUCATIVA LOCAL ANTABAMBA - UGEL ANTABAMBA | PAPELERÍA EN GENERAL Y ÚTILES, MATERIALES DE OFICINA | CARTONES Y CARTULINAS | 42,371.00 | 10,611.00 |
| 227 | UNIDAD DE GESTION EDUCATIVA LOCAL ANTABAMBA - UGEL ANTABAMBA | PAPELERÍA EN GENERAL Y ÚTILES, MATERIALES DE OFICINA | IMPLEMENTOS PARA ESCRITORIO EN GENERAL | 20,854.00 | 9,261.00 |
| 228 | UNIDAD DE GESTION EDUCATIVA LOCAL ANTABAMBA - UGEL ANTABAMBA | PAPELERÍA EN GENERAL Y ÚTILES, MATERIALES DE OFICINA | MEDIOS PARA ESCRIBIR, NUMERAR, SELLAR Y AFINES | 90,867.00 | 18,450.00 |

| | | | | | |
|-----|--|--|---|------------|-----------|
| 229 | UNIDAD DE GESTION EDUCATIVA LOCAL ANTABAMBA - UGEL ANTABAMBA | PAPELERÍA EN GENERAL Y ÚTILES, MATERIALES DE OFICINA | PAPELES Y SIMILARES DIVERSOS Y PROCESADOS | 160,848.00 | 56,159.00 |
| 230 | UNIDAD DE GESTION EDUCATIVA LOCAL ANTABAMBA - UGEL ANTABAMBA | PAPELERÍA EN GENERAL Y ÚTILES, MATERIALES DE OFICINA | SUJETADORES PARA PAPEL Y AFINES | 543.00 | 161.00 |
| 231 | UNIDAD DE GESTION EDUCATIVA LOCAL ANTABAMBA - UGEL ANTABAMBA | PINTURAS, BARNIZ, PEGAMENTOS Y OTROS REVESTIMIENTOS: PRODUCTOS Y ACCESORIOS | PEGAMENTOS | 4,862.00 | 1,359.00 |
| 232 | UNIDAD DE GESTION EDUCATIVA LOCAL ANTABAMBA - UGEL ANTABAMBA | PROCES. AUTOM. DE DATOS : RPTOS, ACCESORIOS Y MATERIALES | PROCESAMIENTO AUTOMÁTICO DE DATOS: MATERIALES | 820.00 | 154.00 |
| 233 | UNIDAD DE GESTION EDUCATIVA LOCAL ANTABAMBA - UGEL ANTABAMBA | PROCES. AUTOM. DE DATOS : RPTOS, ACCESORIOS Y MATERIALES | PROCESAMIENTO AUTOMÁTICO DE DATOS: REPUESTOS Y ACCESORIOS | 317.00 | 2.00 |
| 234 | UNIDAD DE GESTION EDUCATIVA LOCAL ANTABAMBA - UGEL ANTABAMBA | PRODUCTOS QUÍMICOS INCLUYE BIO-QUÍMICOS Y GASES INDUSTR. Y REACTIVOS DE ANÁLISIS CLÍNICOS Y DIAG | ALCOHOLES | 1,098.00 | 61.00 |
| 235 | UNIDAD DE GESTION EDUCATIVA LOCAL ANTABAMBA - UGEL ANTABAMBA | PRODUCTOS QUÍMICOS INCLUYE BIO-QUÍMICOS Y GASES INDUSTR. Y REACTIVOS DE ANÁLISIS CLÍNICOS Y DIAG | QUÍMICA: REACTIVOS USO GENERAL EN LABORATORIO Y OTROS | 3.00 | 3.00 |
| 236 | UNIDAD DE GESTION EDUCATIVA LOCAL ANTABAMBA - UGEL ANTABAMBA | SEGURIDAD: REPUESTOS, ACCESORIOS Y PROTECTORES | INDUMENTARIA Y PROTECTORES PARA PERSONAS | 28,340.00 | 11,452.00 |
| 237 | UNIDAD DE GESTION EDUCATIVA LOCAL ANTABAMBA - UGEL ANTABAMBA | SÍMBOLOS, DISTINTIVOS Y CONDECORACIONES | CONDECORACIONES | 100.00 | 100.00 |
| 238 | UNIDAD DE GESTION EDUCATIVA LOCAL ANTABAMBA - UGEL ANTABAMBA | TELECOMUNICACIONES | EQUIPO DE TELECOMUNICACIONES | 13.00 | 6.00 |
| 239 | UNIDAD DE GESTION EDUCATIVA LOCAL ANTABAMBA - UGEL ANTABAMBA | TRANSMISIÓN Y RODAMIENTO: REPUESTOS, ARTÍCULOS Y ACCESORIOS | CORREAS DE TRANSMISIÓN Y ACCESORIOS | 1.00 | 0.00 |
| 240 | UNIDAD DE GESTION EDUCATIVA LOCAL ANTABAMBA - UGEL ANTABAMBA | TRANSPORTE TERRESTRE: REPUESTOS Y ACCESORIOS | AUTOMÓVILES Y CAMIONETAS : REPUESTOS, ACCESORIOS Y MATERIALES | 130.00 | 23.00 |
| 241 | UNIDAD DE GESTION EDUCATIVA LOCAL ANTABAMBA - UGEL ANTABAMBA | TRANSPORTE TERRESTRE: REPUESTOS Y ACCESORIOS | AUTOPARTES PARA VEHÍCULOS | 8.00 | 0.00 |

| | | | | | |
|-----|--|---|--|----------|--------|
| 242 | UNIDAD DE GESTION EDUCATIVA LOCAL ANTABAMBA - UGEL ANTABAMBA | TRANSPORTE TERRESTRE: REPUESTOS Y ACCESORIOS | MOTOCICLETAS Y AFINES: REPUESTOS Y ACCES | 6.00 | 0.00 |
| 243 | UNIDAD DE GESTION EDUCATIVA LOCAL ANTABAMBA - UGEL ANTABAMBA | TRANSPORTE TERRESTRE: REPUESTOS Y ACCESORIOS | TRENES Y SIMILARES: REPUESTOS Y ACCESORIOS | 1.00 | 0.00 |
| 244 | UNIDAD DE GESTION EDUCATIVA LOCAL ANTABAMBA - UGEL ANTABAMBA | TRANSPORTE TERRESTRE: REPUESTOS Y ACCESORIOS | VEHÍCULOS PARA TRANSPORTE PESADO: REPUESTOS, ACCESORIOS Y MATERIALES | 2.00 | 0.00 |
| 245 | UNIDAD DE GESTION EDUCATIVA LOCAL ANTABAMBA - UGEL ANTABAMBA | TUBOS, CONEXIONES Y ACCESORIOS INC: MANGUERAS Y EMPAQUETADURAS | BOCINAS | 3.00 | 2.00 |
| 246 | UNIDAD DE GESTION EDUCATIVA LOCAL ANTABAMBA - UGEL ANTABAMBA | TUBOS, CONEXIONES Y ACCESORIOS INC: MANGUERAS Y EMPAQUETADURAS | EMPAQUETADURAS Y FORMADORES DE EMPAQUETADURAS | 1.00 | 0.00 |
| 247 | UNIDAD DE GESTION EDUCATIVA LOCAL ANTABAMBA - UGEL ANTABAMBA | TUBOS, CONEXIONES Y ACCESORIOS INC: MANGUERAS Y EMPAQUETADURAS | TUBOS | 1.00 | 1.00 |
| 248 | UNIDAD DE GESTION EDUCATIVA LOCAL ANTABAMBA - UGEL ANTABAMBA | VESTUARIO, ZAPATERÍA Y ACCESORIOS, TALABARTERÍA Y MATERIALES TEXTILES | GORROS, SOMBREROS Y SIMILARES | 36.00 | 36.00 |
| 249 | UNIDAD DE GESTION EDUCATIVA LOCAL ANTABAMBA - UGEL ANTABAMBA | VESTUARIO, ZAPATERÍA Y ACCESORIOS, TALABARTERÍA Y MATERIALES TEXTILES | MATERIALES DE ZAPATERÍA Y TALABARTERÍA | 69.00 | 8.00 |
| 250 | UNIDAD DE GESTION EDUCATIVA LOCAL ANTABAMBA - UGEL ANTABAMBA | VESTUARIO, ZAPATERÍA Y ACCESORIOS, TALABARTERÍA Y MATERIALES TEXTILES | TELAS Y MATERIAL TEXTIL | 3,344.00 | 506.00 |
| 251 | UNIDAD DE GESTION EDUCATIVA LOCAL ANTABAMBA - UGEL ANTABAMBA | VESTUARIO, ZAPATERÍA Y ACCESORIOS, TALABARTERÍA Y MATERIALES TEXTILES | VESTUARIOS | 261.00 | 101.00 |
| 252 | DIRECCIÓN REGIONAL DE EDUCACIÓN APURÍMAC | OFICINA | MOBILIARIO DE OFICINA | 479.00 | 479.00 |
| 253 | GOB.REG. APURIMAC- SUB REGION CHINCHEROS | INSTRUMENTO DE MEDICIÓN | EQUIPO INSTRUMENTOS DE MEDICIÓN | 6.00 | 4.00 |
| 254 | GOB.REG. APURIMAC- SUB REGION CHINCHEROS | MAQUINARIA, VEHÍCULOS Y OTROS | EQUIPO OTRAS ESPECIALIDADES | 11.00 | 7.00 |
| 255 | GOB.REG. APURIMAC- SUB REGION CHINCHEROS | MAQUINARIA, VEHÍCULOS Y OTROS | MAQUINARIA PESADA | 3.00 | 0.00 |

| | | | | | |
|-----|---|------------------------------------|--|----------|--------|
| 256 | GOB.REG. APURIMAC- SUB REGION CHINCHEROS | MAQUINARIA, VEHÍCULOS Y OTROS | MOBILIARIO PARA TALLERES Y METALMECÁNICA | 2.00 | 0.00 |
| 257 | GOB.REG. APURIMAC- SUB REGION CHINCHEROS | MAQUINARIA, VEHÍCULOS Y OTROS | MÁQUINA | 37.00 | 37.00 |
| 258 | GOB.REG. APURIMAC- SUB REGION CHINCHEROS | MAQUINARIA, VEHÍCULOS Y OTROS | VEHÍCULO | 11.00 | 0.00 |
| 259 | GOB.REG. APURIMAC- SUB REGION CHINCHEROS | OFICINA | CÓMPUTO | 132.00 | 43.00 |
| 260 | GOB.REG. APURIMAC- SUB REGION CHINCHEROS | OFICINA | EQUIPO DE OFICINA | 43.00 | 16.00 |
| 261 | GOB.REG. APURIMAC- SUB REGION CHINCHEROS | OFICINA | MOBILIARIO DE OFICINA | 294.00 | 52.00 |
| 262 | GOB.REG. APURIMAC- SUB REGION CHINCHEROS | TELECOMUNICACIONES | EQUIPO DE TELECOMUNICACIONES | 45.00 | 3.00 |
| 263 | DIRECCION DE SALUD VIRGEN DE COCHARCAS - CHINCHEROS | AIRE ACONDICIONADO Y REFRIGERACIÓN | EQUIPO DE AIRE ACONDICIONADO Y REFRIGERACIÓN | 392.00 | 67.00 |
| 264 | DIRECCION DE SALUD VIRGEN DE COCHARCAS - CHINCHEROS | ASEO Y LIMPIEZA | EQUIPO DE ASEO Y LIMPIEZAS | 19.00 | 5.00 |
| 265 | DIRECCION DE SALUD VIRGEN DE COCHARCAS - CHINCHEROS | COCINA Y COMEDOR | EQUIPO DE COCINA Y COMEDOR | 97.00 | 3.00 |
| 266 | DIRECCION DE SALUD VIRGEN DE COCHARCAS - CHINCHEROS | ELECTRICIDAD Y ELECTRÓNICA | EQUIPO DE ELECTRICIDAD Y ELECTRÓNICA | 775.00 | 50.00 |
| 267 | DIRECCION DE SALUD VIRGEN DE COCHARCAS - CHINCHEROS | HOSPITALIZACIÓN | EQUIPO DE HOSPITALIZACIÓN | 2,202.00 | 221.00 |
| 268 | DIRECCION DE SALUD VIRGEN DE COCHARCAS - CHINCHEROS | HOSPITALIZACIÓN | MOBILIARIO DE HOSPITALIZACIÓN | 1,659.00 | 3.00 |
| 269 | DIRECCION DE SALUD VIRGEN DE COCHARCAS - CHINCHEROS | OFICINA | CÓMPUTO | 2.00 | 2.00 |
| 270 | DIRECCION DE SALUD VIRGEN DE COCHARCAS - CHINCHEROS | OFICINA | EQUIPO DE OFICINA | 15.00 | 15.00 |
| 271 | DIRECCION DE SALUD VIRGEN DE COCHARCAS - CHINCHEROS | OFICINA | MOBILIARIO DE OFICINA | 2,406.00 | 83.00 |
| 272 | DIRECCION DE SALUD VIRGEN DE COCHARCAS - CHINCHEROS | SEGURIDAD INDUSTRIAL | EQUIPO DE SEGURIDAD INDUSTRIAL | 9.00 | 0.00 |
| 273 | DIRECCION DE SALUD VIRGEN DE COCHARCAS - CHINCHEROS | TELECOMUNICACIONES | EQUIPO DE TELECOMUNICACIONES | 217.00 | 12.00 |

| | | | | | |
|-----|--|---|--|----------|----------|
| 274 | HOSPITAL SUB REGIONAL DE ANDAHUAYLAS | AIRE ACONDICIONADO Y REFRIGERACIÓN : REPUESTOS Y ACCESORIOS | EQUIPOS DE REFRIGERACIÓN Y AIRE ACONDIC : REPUESTOS Y ACCESORIOS | 7,409.00 | 7,409.00 |
| 275 | HOSPITAL GUILLERMO DÍAZ DE LA VEGA ABANCAY | AGRÍCOLA Y PESQUERO | EQUIPO AGRÍCOLAS Y PESQUEROS | 6.00 | 0.00 |
| 276 | HOSPITAL GUILLERMO DÍAZ DE LA VEGA ABANCAY | AIRE ACONDICIONADO Y REFRIGERACIÓN | EQUIPO DE AIRE ACONDICIONADO Y REFRIGERACIÓN | 85.00 | 1.00 |
| 277 | HOSPITAL GUILLERMO DÍAZ DE LA VEGA ABANCAY | ASEO Y LIMPIEZA | EQUIPO DE ASEO Y LIMPIEZAS | 18.00 | 0.00 |
| 278 | HOSPITAL GUILLERMO DÍAZ DE LA VEGA ABANCAY | ASEO Y LIMPIEZA | MOBILIARIO DE ASEO Y LIMPIEZA | 6.00 | 6.00 |
| 279 | HOSPITAL GUILLERMO DÍAZ DE LA VEGA ABANCAY | BIENES DE ACTIVO FIJO NO CATALOGADOS POR SBN | BIENES ACTIVOS FIJOS PRE FABRICADOS | 2.00 | 0.00 |
| 280 | HOSPITAL GUILLERMO DÍAZ DE LA VEGA ABANCAY | BIENES DE ACTIVO FIJO NO CATALOGADOS POR SBN | BIENES MUEBLES NO ADMINISTRADOS POR SBN | 1.00 | 0.00 |
| 281 | HOSPITAL GUILLERMO DÍAZ DE LA VEGA ABANCAY | COCINA Y COMEDOR | EQUIPO DE COCINA Y COMEDOR | 78.00 | 0.00 |
| 282 | HOSPITAL GUILLERMO DÍAZ DE LA VEGA ABANCAY | COCINA Y COMEDOR | MOBILIARIO DE COCINA Y COMEDOR | 3.00 | 0.00 |
| 283 | HOSPITAL GUILLERMO DÍAZ DE LA VEGA ABANCAY | CULTURA Y ARTE | MOBILIARIO DE CULTURA Y ARTE | 3.00 | 0.00 |
| 284 | HOSPITAL GUILLERMO DÍAZ DE LA VEGA ABANCAY | ELECTRICIDAD Y ELECTRÓNICA | EQUIPO DE ELECTRICIDAD Y ELECTRÓNICA | 334.00 | 13.00 |
| 285 | HOSPITAL GUILLERMO DÍAZ DE LA VEGA ABANCAY | HOSPITALIZACIÓN | EQUIPO DE HOSPITALIZACIÓN | 883.00 | 110.00 |
| 286 | HOSPITAL GUILLERMO DÍAZ DE LA VEGA ABANCAY | HOSPITALIZACIÓN | MOBILIARIO DE HOSPITALIZACIÓN | 1,597.00 | 122.00 |
| 287 | HOSPITAL GUILLERMO DÍAZ DE LA VEGA ABANCAY | INSTRUMENTO DE MEDICIÓN | EQUIPO INSTRUMENTOS DE MEDICIÓN | 293.00 | 1.00 |
| 288 | HOSPITAL GUILLERMO DÍAZ DE LA VEGA ABANCAY | LAVANDERÍA : REPUESTO Y ACCESORIOS | REPUESTOS Y ACCESORIOS DE EQUIPOS DE LAVANDERÍA | 1.00 | 1.00 |
| 289 | HOSPITAL GUILLERMO DÍAZ DE LA VEGA ABANCAY | MAQUINARIA, VEHÍCULOS Y OTROS | EQUIPO OTRAS ESPECIALIDADES | 75.00 | 0.00 |
| 290 | HOSPITAL GUILLERMO DÍAZ DE LA VEGA ABANCAY | MAQUINARIA, VEHÍCULOS Y OTROS | MAQUINARIA PESADA | 12.00 | 0.00 |
| 291 | HOSPITAL GUILLERMO DÍAZ DE LA VEGA ABANCAY | MAQUINARIA, VEHÍCULOS Y OTROS | MOBILIARIO PARA TALLERES Y METALMECÁNICA | 31.00 | 1.00 |

| | | | | | |
|-----|--|--|---|----------|-------|
| 292 | HOSPITAL GUILLERMO DÍAZ DE LA VEGA ABANCAY | MAQUINARIA, VEHÍCULOS Y OTROS | MÁQUINA | 37.00 | 0.00 |
| 293 | HOSPITAL GUILLERMO DÍAZ DE LA VEGA ABANCAY | MAQUINARIA, VEHÍCULOS Y OTROS | VEHÍCULO | 7.00 | 1.00 |
| 294 | HOSPITAL GUILLERMO DÍAZ DE LA VEGA ABANCAY | OFICINA | CÓMPUTO | 909.00 | 46.00 |
| 295 | HOSPITAL GUILLERMO DÍAZ DE LA VEGA ABANCAY | OFICINA | EQUIPO DE OFICINA | 87.00 | 87.00 |
| 296 | HOSPITAL GUILLERMO DÍAZ DE LA VEGA ABANCAY | OFICINA | MOBILIARIO DE OFICINA | 2,593.00 | 44.00 |
| 297 | HOSPITAL GUILLERMO DÍAZ DE LA VEGA ABANCAY | OFICINA EQUIPO Y MAQUINARIAS : REPUESTOS, ACCESORIOS Y SUMINISTROS | REPUESTOS Y ACCESORIOS PARA COPIADORAS Y AFINES | 1.00 | 1.00 |
| 298 | HOSPITAL GUILLERMO DÍAZ DE LA VEGA ABANCAY | RECREACIÓN Y DEPORTE | MOBILIARIO DE RECREACIÓN Y DEPORTE | 1.00 | 0.00 |
| 299 | HOSPITAL GUILLERMO DÍAZ DE LA VEGA ABANCAY | SEGURIDAD INDUSTRIAL | EQUIPO DE SEGURIDAD INDUSTRIAL | 114.00 | 4.00 |
| 300 | HOSPITAL GUILLERMO DÍAZ DE LA VEGA ABANCAY | TELECOMUNICACIONES | EQUIPO DE TELECOMUNICACIONES | 160.00 | 8.00 |

Ver Anexo 7.4 Muebles (Adjunto en PDF)

Ver Anexo 7.5 Vehículos/Maquinarias (Adjunto en PDF)

LEYENDA GRUPO

A: Nombre de Ejecutora Presupuestal

B: 04 Agrícola y Pesquero
11 Aire Acondicionado Y Refrigeración
18 Animales
25 Aseo Y Limpieza
32 Cocina Y Comedor
04 Aeronave
08 Cómputo
22 Equipo
29 Ferrocarril
36 Maquinaria Pesada

D: Cantidad Total por Grupo

E: Cantidad Total por grupo adquiridos por la gestión

39 Cultura Y Arte
46 Electricidad Y Electrónica
53 Hospitalización
60 Instrumento De Medición

50 Máquina
64 Mobiliario
71 Nave o Artefacto Naval
78 Producción Y Seguridad
82 Vehículo

67 Maquinaria Vehículos Y Otros
74 Oficina
81 Recreación Y Deporte
88 Seguridad Industrial
95 Telecomunicaciones

7.6. Aplicativos Informáticos de la entidad.

| N° | Unidad Ejecutora Presupuestal | Cantidad Total de Aplicativos Informáticos | Cantidad Desarrollados o Adquiridos en la Gestión |
|----|--|--|---|
| 1 | UNIDAD DE GESTION EDUCATIVA LOCAL CHINCHEROS - UGEL CHINCHEROS | 0.00 | 0.00 |
| 2 | GERENCIA SUB-REGIONAL CHANKA | 2.00 | 2.00 |
| 3 | DIRECCION SUBREGIONAL AGRARIA DE ANDAHUAYLAS | 0.00 | 0.00 |

| | | | |
|----|--|-------|-------|
| 4 | UNIDAD DE GESTIÓN EDUCATIVA LOCAL COTABAMBAS - UGEL COTABAMBAS | 0.00 | 0.00 |
| 5 | DIRECCIÓN REGIONAL DE TRANSPORTES Y COMUNICACIONES APURÍMAC | 2.00 | 0.00 |
| 6 | DIRECCIÓN REGIONAL DE SALUD APURÍMAC II - ANDAHUAYLAS | 0.00 | 0.00 |
| 7 | DIRECCION SUB REGIONAL DE TRANSPORTES Y COMUNICACIONES CHANKA - ANDAHUAYLAS | 0.00 | 0.00 |
| 8 | DIRECCIÓN REGIONAL DE SALUD APURÍMAC I | 2.00 | 0.00 |
| 9 | GOBIERNO REGIONAL DE APURIMAC - UNIDAD EJECUTORA GERENCIA SUB REGIONAL DE COTABAMBAS | 0.00 | 0.00 |
| 10 | PRO DESARROLLO APURIMAC | 2.00 | 2.00 |
| 11 | GOB. REG.APURIMAC - RED DE SALUD ANTABAMBA | 0.00 | 0.00 |
| 12 | GOB. REG.APURIMAC - RED DE SALUD GRAU | 13.00 | 0.00 |
| 13 | GOB. REG.APURIMAC - RED DE SALUD AYMARAES | 0.00 | 0.00 |
| 14 | GOB. REG.APURIMAC - RED DE SALUD COTABAMBAS | 0.00 | 0.00 |
| 15 | DIRECCIÓN REGIONAL DE EDUCACIÓN APURÍMAC | 1.00 | 1.00 |
| 16 | GOB.REG. APURIMAC- SUB REGION CHINCHEROS | 2.00 | 1.00 |
| 17 | DIRECCION DE SALUD VIRGEN DE COCHARCAS - CHINCHEROS | 2.00 | 2.00 |
| 18 | HOSPITAL SUB REGIONAL DE ANDAHUAYLAS | 24.00 | 24.00 |
| 19 | HOSPITAL GUILLERMO DÍAZ DE LA VEGA ABANCA Y | 2.00 | 0.00 |

Ver Anexo 7.6 (Adjunto en PDF)

7.7. Licencias de software.

| N° | Unidad Ejecutora Presupuestal | Tipos de Licencia de Software | Cantidad Total | Cantidad adquirida en la Gestión |
|----|--|-------------------------------|----------------|----------------------------------|
| | A | B | C | D |
| 1 | UNIDAD DE GESTION EDUCATIVA LOCAL CHINCHEROS - UGEL CHINCHEROS | 0 | 0.00 | 0.00 |
| 2 | GERENCIA SUB-REGIONAL CHANKA | LICENCIA COMPLETA | 2.00 | 2.00 |
| 3 | DIRECCION SUBREGIONAL AGRARIA DE ANDAHUAYLAS | 0 | 0.00 | 0.00 |
| 4 | UNIDAD DE GESTIÓN EDUCATIVA LOCAL COTABAMBAS - UGEL COTABAMBAS | 0 | 0.00 | 0.00 |
| 5 | DIRECCIÓN REGIONAL DE TRANSPORTES Y COMUNICACIONES APURÍMAC | 0 | 0.00 | 0.00 |

| | | | | |
|----|--|---|------|------|
| 6 | DIRECCIÓN REGIONAL DE SALUD APURÍMAC II - ANDAHUAYLAS | ANTIVIRUS | 0.00 | 0.00 |
| 7 | DIRECCIÓN REGIONAL DE SALUD APURÍMAC II - ANDAHUAYLAS | OFFICE | 0.00 | 0.00 |
| 8 | DIRECCION SUB REGIONAL DE TRANSPORTES Y COMUNICACIONES CHANKA - ANDAHUAYLAS | 0 | 0.00 | 0.00 |
| 9 | DIRECCIÓN REGIONAL DE SALUD APURÍMAC I | LICENCIA DE SOFTWARE | 0.00 | 0.00 |
| 10 | GOBIERNO REGIONAL DE APURIMAC - UNIDAD EJECUTORA GERENCIA SUB REGIONAL DE COTABAMBAS | NO | 0.00 | 0.00 |
| 11 | PRO DESARROLLO APURIMAC | ANTIVIRUS | 1.00 | 1.00 |
| 12 | PRO DESARROLLO APURIMAC | MELISSA | 1.00 | 1.00 |
| 13 | GOB. REG.APURIMAC - RED DE SALUD ANTABAMBA | 0 | 0.00 | 0.00 |
| 14 | GOB. REG.APURIMAC - RED DE SALUD GRAU | 0 | 0.00 | 0.00 |
| 15 | GOB. REG.APURIMAC - RED DE SALUD AYMARAES | 0 | 0.00 | 0.00 |
| 16 | GOB. REG.APURIMAC - RED DE SALUD COTABAMBAS | - | 0.00 | 0.00 |
| 17 | UNIDAD DE GESTION EDUCATIVA LOCAL ANTABAMBA - UGEL ANTABAMBA | RENOVACION DE LICENCIA DE ANTIVIRUS | 4.00 | 1.00 |
| 18 | DIRECCIÓN REGIONAL DE EDUCACIÓN APURÍMAC | 0 | 0.00 | 0.00 |
| 19 | GOB.REG. APURIMAC- SUB REGION CHINCHEROS | TEMPORAL | 2.00 | 1.00 |
| 20 | DIRECCION DE SALUD VIRGEN DE COCHARCAS - CHINCHEROS | 01 | 1.00 | 1.00 |
| 21 | HOSPITAL SUB REGIONAL DE ANDAHUAYLAS | SIDSTEMA WAWARED | 1.00 | 1.00 |
| 22 | HOSPITAL SUB REGIONAL DE ANDAHUAYLAS | SISTEMA APOYO AL DIAGNOSTICO | 1.00 | 1.00 |
| 23 | HOSPITAL SUB REGIONAL DE ANDAHUAYLAS | SISTEMA AYAC-SETI | 1.00 | 1.00 |
| 24 | HOSPITAL SUB REGIONAL DE ANDAHUAYLAS | SISTEMA CNV | 1.00 | 1.00 |
| 25 | HOSPITAL SUB REGIONAL DE ANDAHUAYLAS | SISTEMA DE CENSO DIARIO | 1.00 | 1.00 |
| 26 | HOSPITAL SUB REGIONAL DE ANDAHUAYLAS | SISTEMA DE CITAS | 1.00 | 1.00 |
| 27 | HOSPITAL SUB REGIONAL DE ANDAHUAYLAS | SISTEMA DE SALUD MENTAL | 1.00 | 1.00 |
| 28 | HOSPITAL SUB REGIONAL DE ANDAHUAYLAS | SISTEMA E-QHALI | 1.00 | 1.00 |
| 29 | HOSPITAL SUB REGIONAL DE ANDAHUAYLAS | SISTEMA HISMINSA | 1.00 | 1.00 |
| 30 | HOSPITAL SUB REGIONAL DE ANDAHUAYLAS | SISTEMA INFORUS | 1.00 | 1.00 |
| 31 | HOSPITAL SUB REGIONAL DE ANDAHUAYLAS | SISTEMA INTEGRADO DE GESTION HOSPITALARIA - SIGALENPLUS | 1.00 | 1.00 |
| 32 | HOSPITAL SUB REGIONAL DE ANDAHUAYLAS | SISTEMA NOTWEB | 1.00 | 1.00 |
| 33 | HOSPITAL SUB REGIONAL DE ANDAHUAYLAS | SISTEMA PARA DESARCHIVAMIENTO DE HCL | 1.00 | 1.00 |
| 34 | HOSPITAL SUB REGIONAL DE ANDAHUAYLAS | SISTEMA REFCON | 1.00 | 1.00 |
| 35 | HOSPITAL SUB REGIONAL DE ANDAHUAYLAS | SISTEMA RENOX | 1.00 | 1.00 |
| 36 | HOSPITAL SUB REGIONAL DE ANDAHUAYLAS | SISTEMA REPORTES DE PPR HIS | 1.00 | 1.00 |

| | | | | |
|----|--------------------------------------|----------------------|------|------|
| 37 | HOSPITAL SUB REGIONAL DE ANDAHUAYLAS | SISTEMA SALA | 1.00 | 1.00 |
| 38 | HOSPITAL SUB REGIONAL DE ANDAHUAYLAS | SISTEMA SETI-IPRESS | 1.00 | 1.00 |
| 39 | HOSPITAL SUB REGIONAL DE ANDAHUAYLAS | SISTEMA SIAF | 1.00 | 1.00 |
| 40 | HOSPITAL SUB REGIONAL DE ANDAHUAYLAS | SISTEMA SIASIS | 1.00 | 1.00 |
| 41 | HOSPITAL SUB REGIONAL DE ANDAHUAYLAS | SISTEMA SIGA | 1.00 | 1.00 |
| 42 | HOSPITAL SUB REGIONAL DE ANDAHUAYLAS | SISTEMA SINADF | 1.00 | 1.00 |
| 43 | HOSPITAL SUB REGIONAL DE ANDAHUAYLAS | SISTEMAS DE COVID-19 | 1.00 | 1.00 |

Leyenda

A Nombre de Ejecutora Presupuestal
B Descripción de La Licencia De Software
C Cantidad Total por Tipo De Licencias
D Cantidad Total adquirida en la Gestión

7.8. Programación Multianual de Bienes, Servicios y Obras.

| N° | Unidad ejecutora | Verificación de Cumplimiento Legal | SI/NO | Rendición de Cuentas / Motivos de la no presentación o no realización |
|----|--|---|-------|---|
| 1 | GOBIERNO REGIONAL APURÍMAC | ¿Ha cumplido a la fecha con efectuar la Fase de la Programación Multianual de bienes, Servicios y Obras: Fase de Identificación, en el SIGA-MEF?(1) | SI | |
| 2 | HOSPITAL GUILLERMO DÍAZ DE LA VEGA ABANCAY | ¿Ha cumplido a la fecha con efectuar la Fase de la Programación Multianual de bienes, Servicios y Obras: Fase de Identificación, en el SIGA-MEF?(1) | SI | |
| 3 | HOSPITAL SUB REGIONAL DE ANDAHUAYLAS | ¿Ha cumplido a la fecha con efectuar la Fase de la Programación Multianual de bienes, Servicios y Obras: Fase de Identificación, en el SIGA-MEF?(1) | SI | |
| 4 | UNIDAD DE GESTION EDUCATIVA LOCAL ABANCAY - UGEL ABANCAY | ¿Ha cumplido a la fecha con efectuar la Fase de la Programación Multianual de bienes, Servicios y Obras: Fase de Identificación, en el SIGA-MEF?(1) | NO | |
| 5 | DIRECCION DE SALUD VIRGEN DE COCHARCAS - CHINCHEROS | ¿Ha cumplido a la fecha con efectuar la Fase de la Programación Multianual de bienes, Servicios y Obras: Fase de Identificación, en el SIGA-MEF?(1) | SI | |
| 6 | GOB.REG. APURIMAC-SUB REGION CHINCHEROS | ¿Ha cumplido a la fecha con efectuar la Fase de la Programación Multianual de bienes, Servicios y Obras: Fase de Identificación, en el SIGA-MEF?(1) | SI | |
| 7 | DIRECCIÓN REGIONAL DE EDUCACIÓN APURÍMAC | ¿Ha cumplido a la fecha con efectuar la Fase de la Programación Multianual de bienes, Servicios y Obras: Fase de Identificación, en el SIGA-MEF?(1) | SI | |

| | | | | |
|----|--|---|----|--|
| 8 | UNIDAD DE GESTION EDUCATIVA LOCAL ANTABAMBA - UGEL ANTABAMBA | ¿Ha cumplido a la fecha con efectuar la Fase de la Programación Multianual de bienes, Servicios y Obras: Fase de Identificación, en el SIGA-MEF?(1) | SI | |
| 9 | GOB. REG. APURIMAC - RED DE SALUD ABANCAY | ¿Ha cumplido a la fecha con efectuar la Fase de la Programación Multianual de bienes, Servicios y Obras: Fase de Identificación, en el SIGA-MEF?(1) | SI | |
| 10 | GOB. REG. APURIMAC - RED DE SALUD COTABAMBAS | ¿Ha cumplido a la fecha con efectuar la Fase de la Programación Multianual de bienes, Servicios y Obras: Fase de Identificación, en el SIGA-MEF?(1) | SI | |
| 11 | GOB. REG. APURIMAC - RED DE SALUD AYMARAES | ¿Ha cumplido a la fecha con efectuar la Fase de la Programación Multianual de bienes, Servicios y Obras: Fase de Identificación, en el SIGA-MEF?(1) | SI | |
| 12 | GOB. REG. APURIMAC - RED DE SALUD GRAU | ¿Ha cumplido a la fecha con efectuar la Fase de la Programación Multianual de bienes, Servicios y Obras: Fase de Identificación, en el SIGA-MEF?(1) | SI | |
| 13 | GOB. REG. APURIMAC - RED DE SALUD ANTABAMBA | ¿Ha cumplido a la fecha con efectuar la Fase de la Programación Multianual de bienes, Servicios y Obras: Fase de Identificación, en el SIGA-MEF?(1) | SI | |
| 14 | PRO DESARROLLO APURIMAC | ¿Ha cumplido a la fecha con efectuar la Fase de la Programación Multianual de bienes, Servicios y Obras: Fase de Identificación, en el SIGA-MEF?(1) | SI | |
| 15 | GOBIERNO REGIONAL DE APURIMAC - UNIDAD EJECUTORA GERENCIA SUB REGIONAL DE COTABAMBAS | ¿Ha cumplido a la fecha con efectuar la Fase de la Programación Multianual de bienes, Servicios y Obras: Fase de Identificación, en el SIGA-MEF?(1) | SI | |
| 16 | DIRECCIÓN REGIONAL DE SALUD APURÍMAC I | ¿Ha cumplido a la fecha con efectuar la Fase de la Programación Multianual de bienes, Servicios y Obras: Fase de Identificación, en el SIGA-MEF?(1) | SI | |
| 17 | DIRECCION SUB REGIONAL DE TRANSPORTES Y COMUNICACIONES CHANKA - ANDAHUAYLAS | ¿Ha cumplido a la fecha con efectuar la Fase de la Programación Multianual de bienes, Servicios y Obras: Fase de Identificación, en el SIGA-MEF?(1) | SI | |

| | | | | |
|----|--|---|----|--|
| 18 | DIRECCIÓN REGIONAL DE SALUD APURÍMAC II - ANDAHUAYLAS | ¿Ha cumplido a la fecha con efectuar la Fase de la Programación Multianual de bienes, Servicios y Obras: Fase de Identificación, en el SIGA-MEF?(1) | NO | -FALTA DE PERSONAL IDÓNEO -FALTA DE CAPACITACIÓN AL PERSONAL QUE MANEJA EL SIGA, PARA REALIZAR LA SOCIALIZACIÓN DEL CUADRO DE NECESIDADES, ASÍ COMO A LOS CENTROS DE COSTO -CONFIGURACIÓN OPORTUNA DE LOS MAESTROS EN LAS CADENAS PRESUPUESTALES -NO SE CUENTA CON LAS DEFINICIONES OPERACIONALES VIGENTES EN LOS PROGRAMAS PRESUPUESTALES -DICHAS ACTIVIDADES PERMITEN LA ARTICULACIÓN DEL REGISTRO DEL CUADRO DE NECESIDADES PRESUPUESTALES DEL SECTOR SALUD |
| 19 | DIRECCIÓN REGIONAL DE TRANSPORTES Y COMUNICACIONES APURÍMAC | ¿Ha cumplido a la fecha con efectuar la Fase de la Programación Multianual de bienes, Servicios y Obras: Fase de Identificación, en el SIGA-MEF?(1) | NO | LA ENTIDAD NO DESARROLLADO AUN LA IMPLEMENTACION EN EL SIGA DE LA CONFIGURACION PARA EJECUTAR LA PROGRAMACION |
| 20 | DIRECCION REGIONAL AGRARIA DE APURIMAC | ¿Ha cumplido a la fecha con efectuar la Fase de la Programación Multianual de bienes, Servicios y Obras: Fase de Identificación, en el SIGA-MEF?(1) | SI | |
| 21 | UNIDAD DE GESTIÓN EDUCATIVA LOCAL ANDAHUAYLAS - UGEL ANDAHUAYLAS | ¿Ha cumplido a la fecha con efectuar la Fase de la Programación Multianual de bienes, Servicios y Obras: Fase de Identificación, en el SIGA-MEF?(1) | SI | |
| 22 | UNIDAD DE GESTIÓN EDUCATIVA LOCAL COTABAMBAS - UGEL COTABAMBAS | ¿Ha cumplido a la fecha con efectuar la Fase de la Programación Multianual de bienes, Servicios y Obras: Fase de Identificación, en el SIGA-MEF?(1) | SI | |
| 23 | DIRECCION SUBREGIONAL AGRARIA DE ANDAHUAYLAS | ¿Ha cumplido a la fecha con efectuar la Fase de la Programación Multianual de bienes, Servicios y Obras: Fase de Identificación, en el SIGA-MEF?(1) | SI | |
| 24 | GERENCIA SUB-REGIONAL CHANKA | ¿Ha cumplido a la fecha con efectuar la Fase de la Programación Multianual de bienes, Servicios y Obras: Fase de Identificación, en el SIGA-MEF?(1) | SI | |
| 25 | UNIDAD DE GESTION EDUCATIVA LOCAL CHINCHEROS - UGEL CHINCHEROS | ¿Ha cumplido a la fecha con efectuar la Fase de la Programación Multianual de bienes, Servicios y Obras: Fase de Identificación, en el SIGA-MEF?(1) | SI | |
| 26 | GOBIERNO REGIONAL APURÍMAC | ¿Ha cumplido a la fecha con efectuar la Fase de la Programación Multianual de bienes, Servicios y Obras: Fase de Clasificación y Priorización, en el SIGA-MEF?(2) | NO | EN PROCESO DE ELABORACIÓN |
| 27 | HOSPITAL GUILLERMO DÍAZ DE LA VEGA ABANCAY | ¿Ha cumplido a la fecha con efectuar la Fase de la Programación Multianual de bienes, Servicios y Obras: Fase de Clasificación y Priorización, en el SIGA-MEF?(2) | SI | |

| | | | | |
|----|--|---|----|--|
| 28 | HOSPITAL SUB REGIONAL DE ANDAHUAYLAS | ¿Ha cumplido a la fecha con efectuar la Fase de la Programación Multianual de bienes, Servicios y Obras: Fase de Clasificación y Priorización, en el SIGA-MEF?(2) | NO | ESTAMOS EN PROCESO |
| 29 | UNIDAD DE GESTION EDUCATIVA LOCAL ABANCAY - UGEL ABANCAY | ¿Ha cumplido a la fecha con efectuar la Fase de la Programación Multianual de bienes, Servicios y Obras: Fase de Clasificación y Priorización, en el SIGA-MEF?(2) | NO | |
| 30 | DIRECCION DE SALUD VIRGEN DE COCHARCAS - CHINCHEROS | ¿Ha cumplido a la fecha con efectuar la Fase de la Programación Multianual de bienes, Servicios y Obras: Fase de Clasificación y Priorización, en el SIGA-MEF?(2) | SI | |
| 31 | GOB.REG. APURIMAC-SUB REGION CHINCHEROS | ¿Ha cumplido a la fecha con efectuar la Fase de la Programación Multianual de bienes, Servicios y Obras: Fase de Clasificación y Priorización, en el SIGA-MEF?(2) | SI | |
| 32 | DIRECCIÓN REGIONAL DE EDUCACIÓN APURÍMAC | ¿Ha cumplido a la fecha con efectuar la Fase de la Programación Multianual de bienes, Servicios y Obras: Fase de Clasificación y Priorización, en el SIGA-MEF?(2) | SI | |
| 33 | UNIDAD DE GESTION EDUCATIVA LOCAL ANTABAMBA - UGEL ANTABAMBA | ¿Ha cumplido a la fecha con efectuar la Fase de la Programación Multianual de bienes, Servicios y Obras: Fase de Clasificación y Priorización, en el SIGA-MEF?(2) | NO | EN PROCESO |
| 34 | GOB. REG.APURIMAC - RED DE SALUD ABANCAY | ¿Ha cumplido a la fecha con efectuar la Fase de la Programación Multianual de bienes, Servicios y Obras: Fase de Clasificación y Priorización, en el SIGA-MEF?(2) | SI | |
| 35 | GOB. REG.APURIMAC - RED DE SALUD COTABAMBAS | ¿Ha cumplido a la fecha con efectuar la Fase de la Programación Multianual de bienes, Servicios y Obras: Fase de Clasificación y Priorización, en el SIGA-MEF?(2) | SI | |
| 36 | GOB. REG.APURIMAC - RED DE SALUD AYMARAES | ¿Ha cumplido a la fecha con efectuar la Fase de la Programación Multianual de bienes, Servicios y Obras: Fase de Clasificación y Priorización, en el SIGA-MEF?(2) | SI | |
| 37 | GOB. REG.APURIMAC - RED DE SALUD GRAU | ¿Ha cumplido a la fecha con efectuar la Fase de la Programación Multianual de bienes, Servicios y Obras: Fase de Clasificación y Priorización, en el SIGA-MEF?(2) | SI | |
| 38 | GOB. REG.APURIMAC - RED DE SALUD ANTABAMBA | ¿Ha cumplido a la fecha con efectuar la Fase de la Programación Multianual de bienes, Servicios y Obras: Fase de Clasificación y Priorización, en el SIGA-MEF?(2) | SI | |
| 39 | PRO DESARROLLO APURIMAC | ¿Ha cumplido a la fecha con efectuar la Fase de la Programación Multianual de bienes, Servicios y Obras: Fase de Clasificación y Priorización, en el SIGA-MEF?(2) | NO | ESTA EN PROCESO DE REGISTRO DE DATOS Y TECHOS PRESUPUESTALES |

| | | | | |
|----|--|---|----|--|
| 40 | GOBIERNO REGIONAL DE APURIMAC - UNIDAD EJECUTORA GERENCIA SUB REGIONAL DE COTABAMBAS | ¿Ha cumplido a la fecha con efectuar la Fase de la Programación Multianual de bienes, Servicios y Obras: Fase de Clasificación y Priorización, en el SIGA-MEF?(2) | SI | |
| 41 | DIRECCIÓN REGIONAL DE SALUD APURÍMAC I | ¿Ha cumplido a la fecha con efectuar la Fase de la Programación Multianual de bienes, Servicios y Obras: Fase de Clasificación y Priorización, en el SIGA-MEF?(2) | SI | |
| 42 | DIRECCION SUB REGIONAL DE TRANSPORTES Y COMUNICACIONES CHANKA - ANDAHUAYLAS | ¿Ha cumplido a la fecha con efectuar la Fase de la Programación Multianual de bienes, Servicios y Obras: Fase de Clasificación y Priorización, en el SIGA-MEF?(2) | SI | |
| 43 | DIRECCIÓN REGIONAL DE SALUD APURÍMAC II - ANDAHUAYLAS | ¿Ha cumplido a la fecha con efectuar la Fase de la Programación Multianual de bienes, Servicios y Obras: Fase de Clasificación y Priorización, en el SIGA-MEF?(2) | NO | -FALTA DE PERSONAL IDÓNEO -FALTA DE CAPACITACIÓN AL PERSONAL QUE MANEJA EL SIGA, PARA REALIZAR LA SOCIALIZACIÓN DEL CUADRO DE NECESIDADES, ASÍ COMO A LOS CENTROS DE COSTO -CONFIGURACIÓN OPORTUNA DE LOS MAESTROS EN LAS CADENAS PRESUPUESTALES -NO SE CUENTA CON LAS DEFINICIONES OPERACIONALES VIGENTES EN LOS PROGRAMAS PRESUPUESTALES -DICHAS ACTIVIDADES PERMITEN LA ARTICULACIÓN DEL REGISTRO DEL CUADRO DE NECESIDADES PRESUPUESTALES DEL SECTOR SALUD |
| 44 | DIRECCIÓN REGIONAL DE TRANSPORTES Y COMUNICACIONES APURÍMAC | ¿Ha cumplido a la fecha con efectuar la Fase de la Programación Multianual de bienes, Servicios y Obras: Fase de Clasificación y Priorización, en el SIGA-MEF?(2) | NO | LA ENTIDAD NO DESARROLLADO AUN LA IMPLEMENTACION EN EL SIGA DE LA CONFIGURACION PARA EJECUTAR LA PROGRAMACION |
| 45 | DIRECCION REGIONAL AGRARIA DE APURIMAC | ¿Ha cumplido a la fecha con efectuar la Fase de la Programación Multianual de bienes, Servicios y Obras: Fase de Clasificación y Priorización, en el SIGA-MEF?(2) | SI | |
| 46 | UNIDAD DE GESTIÓN EDUCATIVA LOCAL ANDAHUAYLAS - UGEL ANDAHUAYLAS | ¿Ha cumplido a la fecha con efectuar la Fase de la Programación Multianual de bienes, Servicios y Obras: Fase de Clasificación y Priorización, en el SIGA-MEF?(2) | SI | |
| 47 | UNIDAD DE GESTIÓN EDUCATIVA LOCAL COTABAMBAS - UGEL COTABAMBAS | ¿Ha cumplido a la fecha con efectuar la Fase de la Programación Multianual de bienes, Servicios y Obras: Fase de Clasificación y Priorización, en el SIGA-MEF?(2) | SI | |
| 48 | DIRECCIÓN SUBREGIONAL AGRARIA DE ANDAHUAYLAS | ¿Ha cumplido a la fecha con efectuar la Fase de la Programación Multianual de bienes, Servicios y Obras: Fase de Clasificación y Priorización, en el SIGA-MEF?(2) | SI | |

| | | | | |
|----|--|---|----|---------------------------|
| 49 | GERENCIA SUB-REGIONAL CHANKA | ¿Ha cumplido a la fecha con efectuar la Fase de la Programación Multianual de bienes, Servicios y Obras: Fase de Clasificación y Priorización, en el SIGA-MEF?(2) | SI | |
| 50 | UNIDAD DE GESTION EDUCATIVA LOCAL CHINCHEROS - UGEL CHINCHEROS | ¿Ha cumplido a la fecha con efectuar la Fase de la Programación Multianual de bienes, Servicios y Obras: Fase de Clasificación y Priorización, en el SIGA-MEF?(2) | SI | |
| 51 | GOBIERNO REGIONAL APURÍMAC | ¿Ha cumplido a la fecha con efectuar la Fase de la Programacion Multianual de bienes, Servicios y Obras: Fase de Consolidacion y Aprobacion? (3) | NO | EN PROCESO DE ELABORACIÓN |
| 52 | HOSPITAL GUILLERMO DÍAZ DE LA VEGA ABANCAY | ¿Ha cumplido a la fecha con efectuar la Fase de la Programacion Multianual de bienes, Servicios y Obras: Fase de Consolidacion y Aprobacion? (3) | SI | |
| 53 | HOSPITAL SUB REGIONAL DE ANDAHUAYLAS | ¿Ha cumplido a la fecha con efectuar la Fase de la Programacion Multianual de bienes, Servicios y Obras: Fase de Consolidacion y Aprobacion? (3) | NO | ESTAMOS EN PROCESO |
| 54 | UNIDAD DE GESTION EDUCATIVA LOCAL ABANCAY - UGEL ABANCAY | ¿Ha cumplido a la fecha con efectuar la Fase de la Programacion Multianual de bienes, Servicios y Obras: Fase de Consolidacion y Aprobacion? (3) | NO | |
| 55 | DIRECCION DE SALUD VIRGEN DE COCHARCAS - CHINCHEROS | ¿Ha cumplido a la fecha con efectuar la Fase de la Programacion Multianual de bienes, Servicios y Obras: Fase de Consolidacion y Aprobacion? (3) | SI | |
| 56 | GOB.REG. APURIMAC- SUB REGION CHINCHEROS | ¿Ha cumplido a la fecha con efectuar la Fase de la Programacion Multianual de bienes, Servicios y Obras: Fase de Consolidacion y Aprobacion? (3) | SI | |
| 57 | DIRECCIÓN REGIONAL DE EDUCACIÓN APURÍMAC | ¿Ha cumplido a la fecha con efectuar la Fase de la Programacion Multianual de bienes, Servicios y Obras: Fase de Consolidacion y Aprobacion? (3) | SI | |
| 58 | UNIDAD DE GESTION EDUCATIVA LOCAL ANTABAMBA - UGEL ANTABAMBA | ¿Ha cumplido a la fecha con efectuar la Fase de la Programacion Multianual de bienes, Servicios y Obras: Fase de Consolidacion y Aprobacion? (3) | NO | EN PROCESO |
| 59 | GOB. REG.APURIMAC - RED DE SALUD ABANCAY | ¿Ha cumplido a la fecha con efectuar la Fase de la Programacion Multianual de bienes, Servicios y Obras: Fase de Consolidacion y Aprobacion? (3) | SI | |
| 60 | GOB. REG.APURIMAC - RED DE SALUD COTABAMBAS | ¿Ha cumplido a la fecha con efectuar la Fase de la Programacion Multianual de bienes, Servicios y Obras: Fase de Consolidacion y Aprobacion? (3) | SI | |
| 61 | GOB. REG.APURIMAC - RED DE SALUD AYMARAES | ¿Ha cumplido a la fecha con efectuar la Fase de la Programacion Multianual de bienes, Servicios y Obras: Fase de Consolidacion y Aprobacion? (3) | SI | |

| | | | | |
|----|--|--|----|--|
| 62 | GOB. REG. APURIMAC - RED DE SALUD GRAU | ¿Ha cumplido a la fecha con efectuar la Fase de la Programacion Multianual de bienes, Servicios y Obras: Fase de Consolidacion y Aprobacion? (3) | NO | |
| 63 | GOB. REG. APURIMAC - RED DE SALUD ANTABAMBA | ¿Ha cumplido a la fecha con efectuar la Fase de la Programacion Multianual de bienes, Servicios y Obras: Fase de Consolidacion y Aprobacion? (3) | SI | |
| 64 | PRO DESARROLLO APURIMAC | ¿Ha cumplido a la fecha con efectuar la Fase de la Programacion Multianual de bienes, Servicios y Obras: Fase de Consolidacion y Aprobacion? (3) | NO | |
| 65 | GOBIERNO REGIONAL DE APURIMAC - UNIDAD EJECUTORA GERENCIA SUB REGIONAL DE COTABAMBAS | ¿Ha cumplido a la fecha con efectuar la Fase de la Programacion Multianual de bienes, Servicios y Obras: Fase de Consolidacion y Aprobacion? (3) | NO | FALTA DE INFORMACION AREAS USUARIAS |
| 66 | DIRECCIÓN REGIONAL DE SALUD APURÍMAC I | ¿Ha cumplido a la fecha con efectuar la Fase de la Programacion Multianual de bienes, Servicios y Obras: Fase de Consolidacion y Aprobacion? (3) | SI | |
| 67 | DIRECCION SUB REGIONAL DE TRANSPORTES Y COMUNICACIONES CHANKA - ANDAHUAYLAS | ¿Ha cumplido a la fecha con efectuar la Fase de la Programacion Multianual de bienes, Servicios y Obras: Fase de Consolidacion y Aprobacion? (3) | SI | |
| 68 | DIRECCIÓN REGIONAL DE SALUD APURÍMAC II - ANDAHUAYLAS | ¿Ha cumplido a la fecha con efectuar la Fase de la Programacion Multianual de bienes, Servicios y Obras: Fase de Consolidacion y Aprobacion? (3) | NO | -FALTA DE PERSONAL IDÓNEO -FALTA DE CAPACITACIÓN AL PERSONAL QUE MANEJA EL SIGA, PARA REALIZAR LA SOCIALIZACIÓN DEL CUADRO DE NECESIDADES, ASÍ COMO A LOS CENTROS DE COSTO -CONFIGURACIÓN OPORTUNA DE LOS MAESTROS EN LAS CADENAS PRESUPUESTALES -NO SE CUENTA CON LAS DEFINICIONES OPERACIONALES VIGENTES EN LOS PROGRAMAS PRESUPUESTALES -DICHAS ACTIVIDADES PERMITEN LA ARTICULACIÓN DEL REGISTRO DEL CUADRO DE NECESIDADES PRESUPUESTALES DEL SECTOR SALUD |
| 69 | DIRECCIÓN REGIONAL DE TRANSPORTES Y COMUNICACIONES APURÍMAC | ¿Ha cumplido a la fecha con efectuar la Fase de la Programacion Multianual de bienes, Servicios y Obras: Fase de Consolidacion y Aprobacion? (3) | NO | LA ENTIDAD NO DESARROLLADO AUN LA IMPLEMENTACION EN EL SIGA DE LA CONFIGURACION PARA EJECUTAR LA PROGRAMACION |
| 70 | DIRECCION REGIONAL AGRARIA DE APURIMAC | ¿Ha cumplido a la fecha con efectuar la Fase de la Programacion Multianual de bienes, Servicios y Obras: Fase de Consolidacion y Aprobacion? (3) | SI | |
| 71 | UNIDAD DE GESTIÓN EDUCATIVA LOCAL ANDAHUAYLAS - UGEL ANDAHUAYLAS | ¿Ha cumplido a la fecha con efectuar la Fase de la Programacion Multianual de bienes, Servicios y Obras: Fase de Consolidacion y Aprobacion? (3) | SI | |

| | | | | |
|----|--|--|----|--|
| 72 | UNIDAD DE GESTIÓN EDUCATIVA LOCAL COTABAMBAS - UGEL COTABAMBAS | ¿Ha cumplido a la fecha con efectuar la Fase de la Programación Multianual de bienes, Servicios y Obras: Fase de Consolidación y Aprobación? (3) | SI | |
| 73 | DIRECCION SUBREGIONAL AGRARIA DE ANDAHUAYLAS | ¿Ha cumplido a la fecha con efectuar la Fase de la Programación Multianual de bienes, Servicios y Obras: Fase de Consolidación y Aprobación? (3) | SI | |
| 74 | GERENCIA SUB-REGIONAL CHANKA | ¿Ha cumplido a la fecha con efectuar la Fase de la Programación Multianual de bienes, Servicios y Obras: Fase de Consolidación y Aprobación? (3) | SI | |
| 75 | UNIDAD DE GESTION EDUCATIVA LOCAL CHINCHEROS - UGEL CHINCHEROS | ¿Ha cumplido a la fecha con efectuar la Fase de la Programación Multianual de bienes, Servicios y Obras: Fase de Consolidación y Aprobación? (3) | SI | |

Fecha Corte:

Base Normativa

1. Artículo 14 de la "Directiva para la Programación Multianual de Bienes, Servicios y Obras" Resolución Directoral N° 0014-2021-EF-54.01
2. Artículo 19 de la "Directiva para la Programación Multianual de Bienes, Servicios y Obras" Resolución Directoral N° 0014-2021-EF-54.01
3. Artículo 22 de la "Directiva para la Programación Multianual de Bienes, Servicios y Obras" Resolución Directoral N° 0014-2021-EF-54.01

8. Sistema Administrativo de Gestión de Recursos Humanos

8.1. Costo Anual de Personal

| N° | Unidad Ejecutora Presupuestal | N° Total General de Personal de la Entidad | N° Total de registros de personal vacantes | N° Total de registros de Personal ocupados | Costo Total Mensual | Costo Total |
|----|--|--|--|--|---------------------|------------------|
| | A | B | C | D | E | F |
| 1 | TOTAL GENERAL | 17,918.00 | 1,035.00 | 16,672.00 | 56,510,450.47 | 1,012,472,176.74 |
| 2 | GERENCIA SUB-REGIONAL CHANKA | 68.00 | 0.00 | 65.00 | 97,330.00 | 2,357,983.92 |
| 3 | DIRECCION SUBREGIONAL AGRARIA DE ANDAHUAYLAS | 36.00 | 0.00 | 36.00 | 168,815.01 | 2,113,580.12 |
| 4 | UNIDAD DE GESTIÓN EDUCATIVA LOCAL COTABAMBAS - UGEL COTABAMBAS | 1,837.00 | 5.00 | 1,832.00 | 5,529,378.39 | 67,633,540.68 |
| 5 | UNIDAD DE GESTION EDUCATIVA LOCAL GRAU - UGEL GRAU | 815.00 | 0.00 | 815.00 | 246,800.77 | 29,616,069.24 |
| 6 | UNIDAD DE GESTIÓN EDUCATIVA LOCAL ANDAHUAYLAS - UGEL ANDAHUAYLAS | 3,128.00 | 7.00 | 3,121.00 | 10,441,787.18 | 240,145,360.36 |
| 7 | DIRECCION REGIONAL AGRARIA DE APURIMAC | 165.00 | 1.00 | 164.00 | 340,847.80 | 3,749,325.80 |
| 8 | DIRECCIÓN REGIONAL DE SALUD APURÍMAC II - ANDAHUAYLAS | 826.00 | 20.00 | 806.00 | 3,821,779.46 | 1,133,130.32 |

| | | | | | | |
|----|--|----------|--------|----------|--------------|----------------|
| 9 | DIRECCIÓN SUB REGIONAL DE TRANSPORTES Y COMUNICACIONES CHANKA - ANDAHUAYLAS | 39.00 | 4.00 | 35.00 | 92,996.94 | 1,115,963.28 |
| 10 | DIRECCIÓN REGIONAL DE SALUD APURÍMAC I | 401.00 | 27.00 | 374.00 | 1,432,117.55 | 17,555,210.60 |
| 11 | GOBIERNO REGIONAL DE APURIMAC - UNIDAD EJECUTORA GERENCIA SUB REGIONAL DE COTABAMBAS | 7.00 | 0.00 | 7.00 | 1,917,683.00 | 236,322.20 |
| 12 | PRO DESARROLLO APURIMAC | 653.00 | 0.00 | 0.00 | 1,720,662.77 | 17,509,208.85 |
| 13 | GOB. REG.APURIMAC - RED DE SALUD ANTABAMBA | 95.00 | 1.00 | 94.00 | 429,364.70 | 26,940.00 |
| 14 | GOB. REG.APURIMAC - RED DE SALUD GRAU | 289.00 | 17.00 | 289.00 | 1,105,972.83 | 13,271,673.96 |
| 15 | GOB. REG.APURIMAC - RED DE SALUD AYMARAES | 331.00 | 6.00 | 325.00 | 1,166,887.96 | 14,278,055.52 |
| 16 | GOB. REG.APURIMAC - RED DE SALUD COTABAMBAS | 416.00 | 0.00 | 416.00 | 1,526,519.35 | 18,318,232.26 |
| 17 | GOB. REG.APURIMAC - RED DE SALUD ABANCAY | 937.00 | 7.00 | 930.00 | 3,815,950.00 | 46,582,795.00 |
| 18 | UNIDAD DE GESTION EDUCATIVA LOCAL ANTABAMBA - UGEL ANTABAMBA | 349.00 | 354.00 | 354.00 | 1,111,497.31 | 13,625,407.72 |
| 19 | DIRECCIÓN REGIONAL DE EDUCACIÓN APURÍMAC | 1,444.00 | 0.00 | 1,444.00 | 3,351,646.71 | 0.00 |
| 20 | GOB.REG. APURIMAC- SUB REGION CHINCHEROS | 11.00 | 2.00 | 9.00 | 27,410.33 | 4,588.54 |
| 21 | DIRECCION DE SALUD VIRGEN DE COCHARCAS - CHINCHEROS | 680.00 | 42.00 | 282.00 | 1,132,530.92 | 13,852,571.40 |
| 22 | UNIDAD DE GESTION EDUCATIVA LOCAL ABANCAY - UGEL ABANCAY | 2,905.00 | 17.00 | 2,905.00 | 8,754,167.93 | 105,050,015.16 |
| 23 | HOSPITAL SUB REGIONAL DE ANDAHUAYLAS | 791.00 | 0.00 | 791.00 | 2,477,964.78 | 0.00 |
| 24 | UNIDAD DE GESTION EDUCATIVA LOCAL HUANCARAMA - UGEL HUANCARAMA | 486.00 | 486.00 | 486.00 | 1,499,393.50 | 18,399,522.00 |
| 25 | HOSPITAL GUILLERMO DÍAZ DE LA VEGA ABANCAY | 791.00 | 39.00 | 752.00 | 3,161,208.33 | 385,896,679.81 |
| 26 | GOBIERNO REGIONAL APURÍMAC | 418.00 | 0.00 | 340.00 | 1,139,736.95 | 0.00 |

Fecha Corte

Ver Anexo 8.1 (Adjunto en PDF)

LEYENDA

A Nombre de la Unidad Ejecutora Presupuestal

B Corresponde al Total General (Vacantes y Ocupados) del cuadro Anexo 8.1

C Corresponde al Total General de Vacantes del cuadro Anexo 8.1

D Corresponde al Total General de Ocupados del cuadro del cuadro Anexo 8.1

E Corresponde al Total General del Costo Total Mensual del cuadro Anexo 8.1

F Corresponde al Total General del Costo Total Anual del cuadro Anexo 8.1

8.2. Sanciones en el ejercicio de la función pública.

| N° | Unidad Ejecutora Presupuestal | Total de servidores con sanción vigente en el periodo a rendir | Cantidad de servidores por Tipo de Sanción | | | | | Otra sanción |
|----|--|--|--|-----------------------------|-------------|---------|-------|--------------|
| | | | Suspensión | Inhabilitación a exservidor | Destitución | Despido | Multa | |
| | TOTAL GENERAL | 72.00 | 4.00 | 63.00 | 0.00 | 0.00 | 0.00 | 5 |
| 1 | GERENCIA SUB-REGIONAL CHANKA | 0.00 | 0.00 | 0.00 | 0.00 | 0.00 | 0.00 | 0 |
| 2 | DIRECCION SUBREGIONAL AGRARIA DE ANDAHUAYLAS | 0.00 | 0.00 | 0.00 | 0.00 | 0.00 | 0.00 | 0 |
| 3 | UNIDAD DE GESTIÓN EDUCATIVA LOCAL COTABAMBAS - UGEL COTABAMBAS | 0.00 | 0.00 | 0.00 | 0.00 | 0.00 | 0.00 | 0 |
| 4 | UNIDAD DE GESTION EDUCATIVA LOCAL GRAU - UGEL GRAU | 3.00 | 0.00 | 3.00 | 0.00 | 0.00 | 0.00 | 0 |
| 5 | UNIDAD DE GESTIÓN EDUCATIVA LOCAL ANDAHUAYLAS - UGEL ANDAHUAYLAS | 0.00 | 0.00 | 0.00 | 0.00 | 0.00 | 0.00 | 0 |
| 6 | DIRECCION REGIONAL AGRARIA DE APURIMAC | 0.00 | 0.00 | 0.00 | 0.00 | 0.00 | 0.00 | 0 |
| 7 | DIRECCIÓN REGIONAL DE SALUD APURÍMAC II - ANDAHUAYLAS | 0.00 | 0.00 | 0.00 | 0.00 | 0.00 | 0.00 | 0 |

| | | | | | | | | |
|----|--|------|------|------|------|------|------|---|
| 8 | DIRECCION SUB REGIONAL DE TRANSPORTES Y COMUNICACIONES CHANKA - ANDAHUAYLAS | 0.00 | 0.00 | 0.00 | 0.00 | 0.00 | 0.00 | 0 |
| 9 | DIRECCIÓN REGIONAL DE SALUD APURÍMAC I | 0.00 | 0.00 | 0.00 | 0.00 | 0.00 | 0.00 | 0 |
| 10 | GOBIERNO REGIONAL DE APURIMAC - UNIDAD EJECUTORA GERENCIA SUB REGIONAL DE COTABAMBAS | 0.00 | 0.00 | 0.00 | 0.00 | 0.00 | 0.00 | 0 |
| 11 | PRO DESARROLLO APURIMAC | 0.00 | 0.00 | 0.00 | 0.00 | 0.00 | 0.00 | 0 |
| 12 | GOB. REG. APURIMAC - RED DE SALUD ANTABAMBA | 0.00 | 0.00 | 0.00 | 0.00 | 0.00 | 0.00 | 0 |
| 13 | GOB. REG. APURIMAC - RED DE SALUD GRAU | 0.00 | 0.00 | 0.00 | 0.00 | 0.00 | 0.00 | 0 |
| 14 | GOB. REG. APURIMAC - RED DE SALUD AYMARAES | 0.00 | 0.00 | 0.00 | 0.00 | 0.00 | 0.00 | 0 |
| 15 | GOB. REG. APURIMAC - RED DE SALUD COTABAMBAS | 0.00 | 0.00 | 0.00 | 0.00 | 0.00 | 0.00 | 0 |
| 16 | GOB. REG. APURIMAC - RED DE SALUD ABANCAY | 3.00 | 1.00 | 0.00 | 0.00 | 0.00 | 0.00 | 2 |

| | | | | | | | | |
|----|--|-------|------|-------|------|------|------|---|
| 17 | UNIDAD DE GESTION EDUCATIVA LOCAL ANTABAMBA - UGEL ANTABAMBA | 60.00 | 0.00 | 60.00 | 0.00 | 0.00 | 0.00 | 0 |
| 18 | DIRECCIÓN REGIONAL DE EDUCACIÓN APURÍMAC | 0.00 | 0.00 | 0.00 | 0.00 | 0.00 | 0.00 | 0 |
| 19 | GOB.REG. APURÍMAC- SUB REGION CHINCHEROS | 0.00 | 0.00 | 0.00 | 0.00 | 0.00 | 0.00 | 0 |
| 20 | DIRECCION DE SALUD VIRGEN DE COCHARCAS - CHINCHEROS | 0.00 | 0.00 | 0.00 | 0.00 | 0.00 | 0.00 | 0 |
| 21 | HOSPITAL SUB REGIONAL DE ANDAHUAYLAS | 0.00 | 0.00 | 0.00 | 0.00 | 0.00 | 0.00 | 0 |
| 22 | UNIDAD DE GESTION EDUCATIVA LOCAL HUANCARAMA - UGEL HUANCARAMA | 0.00 | 0.00 | 0.00 | 0.00 | 0.00 | 0.00 | 0 |
| 23 | HOSPITAL GUILLERMO DÍAZ DE LA VEGA ABANCAY | 0.00 | 0.00 | 0.00 | 0.00 | 0.00 | 0.00 | 0 |
| 24 | GOBIERNO REGIONAL APURÍMAC | 6.00 | 3.00 | 0.00 | 0.00 | 0.00 | 0.00 | 3 |

9. Sistema Nacional de Control

9.1. Resumen General Por Servicios de Control Simultaneó (Entidad y sus ejecutoras)

| N° | Año de Emisión del Informe | Número de informes de Control Simultaneo con Situaciones adversas en proceso y sin acciones | Cantidad de situaciones adversas en proceso y sin acciones |
|----|----------------------------|---|--|
|----|----------------------------|---|--|

| | A | B | C |
|---|----------------------------|----------|----------|
| | 0 | 7.00 | 23.00 |
| 1 | 2015 | 8.00 | 20.00 |
| 2 | 2016 | 54.00 | 99.00 |
| 3 | 2017 | 41.00 | 76.00 |
| 4 | 2018 | 56.00 | 234.00 |
| 5 | 2019 | 39.00 | 89.00 |
| 6 | 2020 | 22.00 | 37.00 |
| 7 | 2021 | 48.00 | 69.00 |
| 8 | 2022 | 4.00 | 4.00 |
| 9 | TOTAL DEL PERIODO (0-2022) | 279.00 | 651.00 |

A Año de Emisión del Informe de Control Simultáneo

B Cantidad de todos los informes de control simultáneo con situaciones adversas en proceso y sin acciones a la fecha de corte

C Cantidad de situaciones adversas en proceso y sin acciones según fecha de vencimiento registrada en el SAGU, a la fecha de corte

9.2. Resumen General Por Servicios de Control Posterior (Entidad y sus ejecutoras)

| N° | Año de Emisión del Informe | Número Informes de Control Posterior con recomendaciones Pendientes y en Proceso | Cantidad de recomendaciones Pendientes y en Proceso |
|-----------|-----------------------------------|---|--|
| | A | B | C |
| | 2004 | 1.00 | 1.00 |
| 1 | 2007 | 3.00 | 3.00 |
| 2 | 2008 | 1.00 | 1.00 |
| 3 | 2009 | 1.00 | 1.00 |
| 4 | 2010 | 1.00 | 1.00 |
| 5 | 2011 | 2.00 | 10.00 |
| 6 | 2013 | 4.00 | 5.00 |
| 7 | 2014 | 2.00 | 3.00 |
| 8 | 2015 | 7.00 | 16.00 |
| 9 | 2016 | 6.00 | 24.00 |
| 10 | 2017 | 8.00 | 20.00 |
| 11 | 2018 | 6.00 | 23.00 |
| 12 | 2019 | 3.00 | 11.00 |
| 13 | 2020 | 8.00 | 16.00 |

| | | | |
|----|-------------------------------|-------|--------|
| 14 | 2021 | 20.00 | 34.00 |
| 15 | 2022 | 23.00 | 30.00 |
| 16 | TOTAL DEL PERIODO (2004-2022) | 96.00 | 199.00 |

A Año de Emisión del Informe de Control Posterior

B Cantidad de informes de control posterior con recomendaciones Pendientes y en Proceso según fecha de vencimiento registrada en el SAGU, hasta la fecha de corte

C Cantidad de recomendaciones Pendientes y en Proceso según fecha de vencimiento registrada en el SAGU, a la fecha de corte

9.3. Resumen de Informes de Control Posterior por Unidad Ejecutora

| N° | AÑO | Unidad Ejecutora Presupuestal | Número Informes de Control Posterior con recomendaciones Pendientes y en Proceso | Cantidad de recomendaciones Pendientes y en Proceso |
|----|------|---|--|---|
| | A | B | C | D |
| | 2004 | DIRECCIÓN REGIONAL DE SALUD APURÍMAC I | 1.00 | 1.00 |
| 1 | 2007 | DIRECCIÓN REGIONAL DE EDUCACIÓN APURÍMAC | 1.00 | 1.00 |
| 2 | 2007 | DIRECCIÓN REGIONAL DE SALUD APURÍMAC II - ANDAHUAYLAS | 2.00 | 2.00 |
| 3 | 2008 | DIRECCIÓN REGIONAL DE SALUD APURÍMAC II - ANDAHUAYLAS | 1.00 | 1.00 |
| 4 | 2009 | DIRECCIÓN REGIONAL DE SALUD APURÍMAC II - ANDAHUAYLAS | 1.00 | 1.00 |
| 5 | 2010 | DIRECCIÓN REGIONAL DE SALUD APURÍMAC II - ANDAHUAYLAS | 1.00 | 1.00 |
| 6 | 2011 | DIRECCIÓN REGIONAL DE EDUCACIÓN APURÍMAC | 1.00 | 9.00 |
| 7 | 2011 | DIRECCIÓN REGIONAL DE SALUD APURÍMAC II - ANDAHUAYLAS | 1.00 | 1.00 |
| 8 | 2013 | DIRECCIÓN REGIONAL DE SALUD APURÍMAC I | 2.00 | 3.00 |
| 9 | 2013 | DIRECCIÓN REGIONAL DE SALUD APURÍMAC II - ANDAHUAYLAS | 1.00 | 1.00 |
| 10 | 2013 | GOBIERNO REGIONAL APURÍMAC | 1.00 | 1.00 |
| 11 | 2014 | DIRECCIÓN REGIONAL DE EDUCACIÓN APURÍMAC | 1.00 | 2.00 |
| 12 | 2014 | DIRECCIÓN REGIONAL DE SALUD APURÍMAC I | 1.00 | 1.00 |

| | | | | |
|----|------|---|------|-------|
| 13 | 2015 | DIRECCIÓN REGIONAL DE SALUD APURÍMAC I | 3.00 | 9.00 |
| 14 | 2015 | DIRECCIÓN REGIONAL DE SALUD APURÍMAC II - ANDAHUAYLAS | 1.00 | 1.00 |
| 15 | 2015 | GOBIERNO REGIONAL APURÍMAC | 3.00 | 6.00 |
| 16 | 2016 | GOBIERNO REGIONAL APURÍMAC | 4.00 | 20.00 |
| 17 | 2016 | HOSPITAL GUILLERMO DÍAZ DE LA VEGA ABANCAY | 2.00 | 4.00 |
| 18 | 2017 | DIRECCIÓN REGIONAL DE SALUD APURÍMAC I | 2.00 | 5.00 |
| 19 | 2017 | DIRECCIÓN REGIONAL DE SALUD APURÍMAC II - ANDAHUAYLAS | 1.00 | 1.00 |
| 20 | 2017 | GOBIERNO REGIONAL APURÍMAC | 4.00 | 11.00 |
| 21 | 2017 | UNIDAD DE GESTIÓN EDUCATIVA LOCAL ANDAHUAYLAS - UGEL ANDAHUAYLAS | 1.00 | 3.00 |
| 22 | 2018 | DIRECCIÓN REGIONAL DE EDUCACIÓN APURÍMAC | 1.00 | 1.00 |
| 23 | 2018 | DIRECCIÓN REGIONAL DE TRANSPORTES Y COMUNICACIONES APURÍMAC | 1.00 | 3.00 |
| 24 | 2018 | GOBIERNO REGIONAL APURÍMAC | 4.00 | 19.00 |
| 25 | 2019 | DIRECCIÓN REGIONAL DE SALUD APURÍMAC II - ANDAHUAYLAS | 1.00 | 2.00 |
| 26 | 2019 | GOBIERNO REGIONAL APURÍMAC | 1.00 | 4.00 |
| 27 | 2019 | HOSPITAL SUB REGIONAL DE ANDAHUAYLAS | 1.00 | 5.00 |
| 28 | 2020 | DIRECCION SUB REGIONAL DE TRANSPORTES Y COMUNICACIONES CHANKA - ANDAHUAYLAS | 1.00 | 2.00 |
| 29 | 2020 | GOBIERNO REGIONAL APURÍMAC | 3.00 | 7.00 |
| 30 | 2020 | HOSPITAL GUILLERMO DÍAZ DE LA VEGA ABANCAY | 1.00 | 1.00 |
| 31 | 2020 | HOSPITAL SUB REGIONAL DE ANDAHUAYLAS | 1.00 | 3.00 |
| 32 | 2020 | UNIDAD DE GESTION EDUCATIVA LOCAL HUANCARAMA - UGEL HUANCARAMA | 1.00 | 2.00 |
| 33 | 2020 | UNIDAD DE GESTIÓN EDUCATIVA LOCAL ANDAHUAYLAS - UGEL ANDAHUAYLAS | 1.00 | 1.00 |

| | | | | |
|----|------|--|------|-------|
| 34 | 2021 | DIRECCIÓN REGIONAL DE SALUD APURÍMAC I | 2.00 | 2.00 |
| 35 | 2021 | GOB.REG. APURIMAC- SUB REGION CHINCHEROS | 1.00 | 1.00 |
| 36 | 2021 | GOBIERNO REGIONAL APURÍMAC | 9.00 | 13.00 |
| 37 | 2021 | HOSPITAL GUILLERMO DÍAZ DE LA VEGA ABANCAY | 3.00 | 6.00 |
| 38 | 2021 | UNIDAD DE GESTION EDUCATIVA LOCAL ABANCAY - UGEL ABANCAY | 1.00 | 4.00 |
| 39 | 2021 | UNIDAD DE GESTION EDUCATIVA LOCAL CHINCHEROS - UGEL CHINCHEROS | 2.00 | 5.00 |
| 40 | 2021 | UNIDAD DE GESTIÓN EDUCATIVA LOCAL ANDAHUAYLAS - UGEL ANDAHUAYLAS | 2.00 | 3.00 |
| 41 | 2022 | DIRECCION DE SALUD VIRGEN DE COCHARCAS - CHINCHEROS | 1.00 | 1.00 |
| 42 | 2022 | DIRECCION SUB REGIONAL DE TRANSPORTES Y COMUNICACIONES CHANKA - ANDAHUAYLAS | 2.00 | 3.00 |
| 43 | 2022 | DIRECCIÓN REGIONAL DE SALUD APURÍMAC I | 2.00 | 3.00 |
| 44 | 2022 | DIRECCIÓN REGIONAL DE TRANSPORTES Y COMUNICACIONES APURÍMAC | 2.00 | 2.00 |
| 45 | 2022 | GERENCIA SUB-REGIONAL CHANKA | 2.00 | 2.00 |
| 46 | 2022 | GOB. REG.APURIMAC - RED DE SALUD ABANCAY | 1.00 | 2.00 |
| 47 | 2022 | GOB. REG.APURIMAC - RED DE SALUD AYMARAES | 1.00 | 1.00 |
| 48 | 2022 | GOB. REG.APURIMAC - RED DE SALUD COTABAMBAS | 1.00 | 1.00 |
| 49 | 2022 | GOB. REG.APURIMAC - RED DE SALUD GRAU | 1.00 | 1.00 |
| 50 | 2022 | GOB.REG. APURIMAC- SUB REGION CHINCHEROS | 1.00 | 1.00 |
| 51 | 2022 | GOBIERNO REGIONAL APURÍMAC | 2.00 | 4.00 |
| 52 | 2022 | GOBIERNO REGIONAL DE APURIMAC - UNIDAD EJECUTORA GERENCIA SUB REGIONAL DE COTABAMBAS | 1.00 | 1.00 |

| | | | | |
|----|-------------------------------|--|-------|--------|
| 53 | 2022 | HOSPITAL GUILLERMO DÍAZ DE LA VEGA ABANCAY | 1.00 | 1.00 |
| 54 | 2022 | PRO DESARROLLO APURIMAC | 2.00 | 2.00 |
| 55 | 2022 | UNIDAD DE GESTION EDUCATIVA LOCAL CHINCHEROS - UGEL CHINCHEROS | 1.00 | 3.00 |
| 56 | 2022 | UNIDAD DE GESTION EDUCATIVA LOCAL GRAU - UGEL GRAU | 1.00 | 1.00 |
| 57 | 2022 | UNIDAD DE GESTIÓN EDUCATIVA LOCAL ANDAHUAYLAS - UGEL ANDAHUAYLAS | 1.00 | 1.00 |
| 58 | TOTAL DEL PERIODO (2004-2022) | | 96.00 | 199.00 |

Ver Anexo 9.1 al 9.2 (Adjunto en PDF)

Leyenda

A.Año del Informe de Control Posterior

B.Nombre de la Unidad Ejecutora Presupuestal

C.Cantidad de informes de control posterior con recomendaciones no implementadas según fecha de vencimiento registrada en el SAGU, hasta la fecha de corte

D.Cantidad de recomendaciones no implementadas según fecha de vencimiento registrada en el SAGU, a la fecha de corte

9.4. Resumen de Informes de Control Simultáneo por Unidad Ejecutora

| N° | AÑO | Unidad Ejecutora Presupuestal | Número Control Simultaneo con situaciones adversas en proceso y sin acciones | Cantidad de situaciones adversas en proceso y sin acciones |
|----|------|--|--|--|
| | A | B | C | D |
| 0 | | DIRECCIÓN REGIONAL DE EDUCACIÓN APURÍMAC | 3.00 | 19.00 |
| 1 | 0 | DIRECCIÓN REGIONAL DE SALUD APURÍMAC I | 1.00 | 1.00 |
| 2 | 0 | GOBIERNO REGIONAL APURÍMAC | 3.00 | 3.00 |
| 3 | 2015 | DIRECCIÓN REGIONAL DE SALUD APURÍMAC I | 2.00 | 3.00 |
| 4 | 2015 | GOBIERNO REGIONAL APURÍMAC | 5.00 | 15.00 |
| 5 | 2015 | UNIDAD DE GESTIÓN EDUCATIVA LOCAL ANDAHUAYLAS - UGEL ANDAHUAYLAS | 1.00 | 2.00 |
| 6 | 2016 | DIRECCIÓN REGIONAL DE SALUD APURÍMAC I | 20.00 | 24.00 |
| 7 | 2016 | GOBIERNO REGIONAL APURÍMAC | 8.00 | 49.00 |
| 8 | 2016 | HOSPITAL GUILLERMO DÍAZ DE LA VEGA ABANCAY | 13.00 | 13.00 |
| 9 | 2016 | UNIDAD DE GESTION EDUCATIVA LOCAL CHINCHEROS - UGEL CHINCHEROS | 9.00 | 9.00 |

| | | | | |
|----|------|---|-------|-------|
| 10 | 2016 | UNIDAD DE GESTIÓN EDUCATIVA LOCAL ANDAHUAYLAS - UGEL ANDAHUAYLAS | 4.00 | 4.00 |
| 11 | 2017 | DIRECCIÓN REGIONAL DE SALUD APURÍMAC I | 8.00 | 16.00 |
| 12 | 2017 | GOBIERNO REGIONAL APURÍMAC | 14.00 | 39.00 |
| 13 | 2017 | HOSPITAL GUILLERMO DÍAZ DE LA VEGA ABANCAY | 12.00 | 13.00 |
| 14 | 2017 | UNIDAD DE GESTIÓN EDUCATIVA LOCAL CHINCHEROS - UGEL CHINCHEROS | 4.00 | 4.00 |
| 15 | 2017 | UNIDAD DE GESTIÓN EDUCATIVA LOCAL ANDAHUAYLAS - UGEL ANDAHUAYLAS | 3.00 | 4.00 |
| 16 | 2018 | DIRECCIÓN REGIONAL DE EDUCACIÓN APURÍMAC | 12.00 | 18.00 |
| 17 | 2018 | DIRECCIÓN REGIONAL DE SALUD APURÍMAC I | 2.00 | 75.00 |
| 18 | 2018 | GOBIERNO REGIONAL APURÍMAC | 20.00 | 58.00 |
| 19 | 2018 | HOSPITAL GUILLERMO DÍAZ DE LA VEGA ABANCAY | 1.00 | 20.00 |
| 20 | 2018 | HOSPITAL SUB REGIONAL DE ANDAHUAYLAS | 1.00 | 40.00 |
| 21 | 2018 | UNIDAD DE GESTIÓN EDUCATIVA LOCAL CHINCHEROS - UGEL CHINCHEROS | 15.00 | 18.00 |
| 22 | 2018 | UNIDAD DE GESTIÓN EDUCATIVA LOCAL ANDAHUAYLAS - UGEL ANDAHUAYLAS | 4.00 | 4.00 |
| 23 | 2018 | UNIDAD DE GESTIÓN EDUCATIVA LOCAL COTABAMBAS - UGEL COTABAMBAS | 1.00 | 1.00 |
| 24 | 2019 | DIRECCION SUB REGIONAL DE TRANSPORTES Y COMUNICACIONES CHANKA - ANDAHUAYLAS | 2.00 | 3.00 |
| 25 | 2019 | DIRECCIÓN REGIONAL DE EDUCACIÓN APURÍMAC | 9.00 | 41.00 |
| 26 | 2019 | DIRECCIÓN REGIONAL DE SALUD APURÍMAC I | 2.00 | 7.00 |
| 27 | 2019 | DIRECCIÓN REGIONAL DE TRANSPORTES Y COMUNICACIONES APURÍMAC | 2.00 | 3.00 |
| 28 | 2019 | GERENCIA SUB-REGIONAL CHANKA | 1.00 | 1.00 |

| | | | | |
|----|------|--|-------|-------|
| 29 | 2019 | GOB.REG. APURIMAC- SUB REGION CHINCHEROS | 1.00 | 1.00 |
| 30 | 2019 | GOBIERNO REGIONAL APURÍMAC | 8.00 | 11.00 |
| 31 | 2019 | GOBIERNO REGIONAL DE APURIMAC - UNIDAD EJECUTORA GERENCIA SUB REGIONAL DE COTABAMBAS | 1.00 | 1.00 |
| 32 | 2019 | HOSPITAL GUILLERMO DÍAZ DE LA VEGA ABANCAY | 2.00 | 3.00 |
| 33 | 2019 | HOSPITAL SUB REGIONAL DE ANDAHUAYLAS | 4.00 | 7.00 |
| 34 | 2019 | UNIDAD DE GESTION EDUCATIVA LOCAL CHINCHEROS - UGEL CHINCHEROS | 7.00 | 11.00 |
| 35 | 2020 | GERENCIA SUB-REGIONAL CHANKA | 1.00 | 1.00 |
| 36 | 2020 | GOBIERNO REGIONAL APURÍMAC | 6.00 | 15.00 |
| 37 | 2020 | HOSPITAL GUILLERMO DÍAZ DE LA VEGA ABANCAY | 12.00 | 17.00 |
| 38 | 2020 | HOSPITAL SUB REGIONAL DE ANDAHUAYLAS | 1.00 | 1.00 |
| 39 | 2020 | UNIDAD DE GESTIÓN EDUCATIVA LOCAL ANDAHUAYLAS - UGEL ANDAHUAYLAS | 2.00 | 3.00 |
| 40 | 2021 | DIRECCION SUBREGIONAL AGRARIA DE ANDAHUAYLAS | 2.00 | 2.00 |
| 41 | 2021 | DIRECCIÓN REGIONAL DE EDUCACIÓN APURÍMAC | 2.00 | 3.00 |
| 42 | 2021 | DIRECCIÓN REGIONAL DE SALUD APURÍMAC I | 3.00 | 3.00 |
| 43 | 2021 | DIRECCIÓN REGIONAL DE SALUD APURÍMAC II - ANDAHUAYLAS | 5.00 | 8.00 |
| 44 | 2021 | DIRECCIÓN REGIONAL DE TRANSPORTES Y COMUNICACIONES APURÍMAC | 1.00 | 1.00 |
| 45 | 2021 | GERENCIA SUB-REGIONAL CHANKA | 1.00 | 1.00 |
| 46 | 2021 | GOB. REG.APURIMAC - RED DE SALUD ABANCAY | 2.00 | 2.00 |
| 47 | 2021 | GOB. REG.APURIMAC - RED DE SALUD ANTABAMBA | 2.00 | 2.00 |
| 48 | 2021 | GOB. REG.APURIMAC - RED DE SALUD AYMARAES | 1.00 | 1.00 |

| | | | | |
|----|----------------------------|--|--------|--------|
| 49 | 2021 | GOB. REG.APURIMAC - RED DE SALUD COTABAMBAS | 2.00 | 2.00 |
| 50 | 2021 | GOB. REG.APURIMAC - RED DE SALUD GRAU | 2.00 | 3.00 |
| 51 | 2021 | GOB.REG. APURIMAC- SUB REGION CHINCHEROS | 1.00 | 1.00 |
| 52 | 2021 | GOBIERNO REGIONAL APURÍMAC | 6.00 | 19.00 |
| 53 | 2021 | GOBIERNO REGIONAL DE APURIMAC - UNIDAD EJECUTORA GERENCIA SUB REGIONAL DE COTABAMBAS | 1.00 | 1.00 |
| 54 | 2021 | HOSPITAL GUILLERMO DÍAZ DE LA VEGA ABANCAY | 2.00 | 3.00 |
| 55 | 2021 | HOSPITAL SUB REGIONAL DE ANDAHUAYLAS | 6.00 | 8.00 |
| 56 | 2021 | UNIDAD DE GESTION EDUCATIVA LOCAL ABANCAY - UGEL ABANCAY | 4.00 | 4.00 |
| 57 | 2021 | UNIDAD DE GESTION EDUCATIVA LOCAL AYMARAES - UGEL AYMARAES | 1.00 | 1.00 |
| 58 | 2021 | UNIDAD DE GESTION EDUCATIVA LOCAL CHINCHEROS - UGEL CHINCHEROS | 1.00 | 1.00 |
| 59 | 2021 | UNIDAD DE GESTION EDUCATIVA LOCAL HUANCARAMA - UGEL HUANCARAMA | 2.00 | 2.00 |
| 60 | 2021 | UNIDAD DE GESTIÓN EDUCATIVA LOCAL COTABAMBAS - UGEL COTABAMBAS | 1.00 | 1.00 |
| 61 | 2022 | DIRECCIÓN REGIONAL DE SALUD APURÍMAC I | 1.00 | 1.00 |
| 62 | 2022 | DIRECCIÓN REGIONAL DE SALUD APURÍMAC II - ANDAHUAYLAS | 1.00 | 1.00 |
| 63 | 2022 | DIRECCIÓN REGIONAL DE TRANSPORTES Y COMUNICACIONES APURÍMAC | 1.00 | 1.00 |
| 64 | 2022 | UNIDAD DE GESTIÓN EDUCATIVA LOCAL ANDAHUAYLAS - UGEL ANDAHUAYLAS | 1.00 | 1.00 |
| 65 | TOTAL DEL PERIODO (0-2022) | | 279.00 | 651.00 |

Ver Anexo 9.3 (Adjunto en PDF)

Leyenda

A. Año del Informe de Control Posterior

B. Nombre de la Unidad Ejecutora Presupuestal

C. Cantidad de informes de control simultáneo con situaciones adversas no superadas según fecha de vencimiento registrada en el SAGU, hasta la fecha de corte

D. Cantidad de situaciones adversas no superadas según fecha de vencimiento registrada en el SAGU, a la fecha de corte

9.5. Resumen de Implementación del Sistema de Control Interno

| N° | Nombre de la Ejecutora Presupuestal | 2020 | | 2021 | | 2022 | |
|----|---|------------------|------------------|------------------|------------------|------------------|------------------|
| | | Grado de Madurez | Nivel de Madurez | Grado de Madurez | Nivel de Madurez | Grado de Madurez | Nivel de Madurez |
| 1 | DIRECCION DE SALUD VIRGEN DE COCHARCAS - CHINCHEROS | 0.00 | | 65.52 | SCI INTERMEDIO | 0.00 | INEXISTENTE |
| 2 | DIRECCION REGIONAL AGRARIA DE APURIMAC | 0.00 | | 91.96 | SCI OPTIMO | 81.03 | SCI AVANZADO |
| 3 | DIRECCION SUB REGIONAL DE TRANSPORTES Y COMUNICACIONES CHANKA - ANDAHUAYLAS | 0.00 | | 60.34 | SCI INTERMEDIO | 85.34 | SCI AVANZADO |
| 4 | DIRECCION SUBREGIONAL AGRARIA DE ANDAHUAYLAS | 0.00 | | 97.32 | SCI OPTIMO | 94.64 | SCI OPTIMO |
| 5 | DIRECCIÓN REGIONAL DE EDUCACIÓN APURIMAC | 0.00 | | 50.00 | SCI BASICO | 68.18 | SCI INTERMEDIO |
| 6 | DIRECCIÓN REGIONAL DE SALUD APURÍMAC I | 0.00 | | 15.79 | SCI BAJO | 45.61 | SCI BASICO |
| 7 | DIRECCIÓN REGIONAL DE SALUD APURÍMAC II - ANDAHUAYLAS | 0.00 | | 15.52 | SCI BAJO | 51.72 | SCI BASICO |
| 8 | DIRECCIÓN REGIONAL DE TRANSPORTES Y COMUNICACIONES APURIMAC | 0.00 | | 65.50 | SCI INTERMEDIO | 99.14 | SCI OPTIMO |
| 9 | GERENCIA SUB-REGIONAL CHANKA | 0.00 | | 70.69 | SCI INTERMEDIO | 40.52 | SCI BASICO |
| 10 | GOB. REG. APURIMAC - RED DE SALUD ABANCAY | 0.00 | | 15.52 | SCI BAJO | 25.86 | SCI BAJO |
| 11 | GOB. REG. APURIMAC - RED DE SALUD ANTABAMBA | 0.00 | | 46.78 | SCI BASICO | 90.35 | SCI OPTIMO |
| 12 | GOB. REG. APURIMAC - RED DE SALUD AYMARAES | 0.00 | | 18.97 | SCI BAJO | 0.00 | INEXISTENTE |
| 13 | GOB. REG. APURIMAC - RED DE SALUD COTABAMBAS | 0.00 | | 67.86 | SCI INTERMEDIO | 0.00 | INEXISTENTE |
| 14 | GOB. REG. APURIMAC - RED DE SALUD GRAU | 0.00 | | 57.27 | SCI INTERMEDIO | 67.86 | SCI INTERMEDIO |
| 15 | GOB. REG. APURIMAC - SUB REGION CHINCHEROS | 0.00 | | 13.79 | SCI BAJO | 8.62 | SCI BAJO |
| 16 | GOBIERNO REGIONAL APURÍMAC | 0.00 | | 90.35 | SCI OPTIMO | 87.93 | SCI AVANZADO |

| | | | | | | | |
|----|--|------|--|-------|----------------|-------|----------------|
| 17 | GOBIERNO REGIONAL DE APURIMAC - UNIDAD EJECUTORA GERENCIA SUB REGIONAL DE COTABAMBAS | 0.00 | | 20.69 | SCI BAJO | 29.31 | SCI BAJO |
| 18 | HOSPITAL GUILLERMO DÍAZ DE LA VEGA ABANCAY | 0.00 | | 31.25 | SCI BASICO | 0.00 | |
| 19 | HOSPITAL SUB REGIONAL DE ANDAHUAYLAS | 0.00 | | 0.00 | INEXISTENTE | 56.90 | SCI INTERMEDIO |
| 20 | PRO DESARROLLO APURIMAC | 0.00 | | 22.41 | SCI BAJO | 75.44 | SCI AVANZADO |
| 21 | UNIDAD DE GESTION EDUCATIVA LOCAL ABANCAY - UGEL ABANCAY | 0.00 | | 33.93 | SCI BASICO | 0.00 | INEXISTENTE |
| 22 | UNIDAD DE GESTION EDUCATIVA LOCAL ANTABAMBA - UGEL ANTABAMBA | 0.00 | | 58.62 | SCI INTERMEDIO | 64.29 | SCI INTERMEDIO |
| 23 | UNIDAD DE GESTION EDUCATIVA LOCAL AYMARAEES - UGEL AYMARAEES | 0.00 | | 25.86 | SCI BAJO | 34.48 | SCI BASICO |
| 24 | UNIDAD DE GESTION EDUCATIVA LOCAL CHINCHEROS - UGEL CHINCHEROS | 0.00 | | 0.00 | INEXISTENTE | 23.21 | SCI BAJO |
| 25 | UNIDAD DE GESTION EDUCATIVA LOCAL GRAU - UGEL GRAU | 0.00 | | 42.11 | SCI BASICO | 51.72 | SCI BASICO |
| 26 | UNIDAD DE GESTION EDUCATIVA LOCAL HUANCARAMA - UGEL HUANCARAMA | 0.00 | | 33.93 | SCI BASICO | 15.52 | SCI BAJO |
| 27 | UNIDAD DE GESTIÓN EDUCATIVA LOCAL ANDAHUAYLAS - UGEL ANDAHUAYLAS | 0.00 | | 64.29 | SCI INTERMEDIO | 83.64 | SCI AVANZADO |
| 28 | UNIDAD DE GESTIÓN EDUCATIVA LOCAL COTABAMBAS - UGEL COTABAMBAS | 0.00 | | 59.43 | SCI INTERMEDIO | 55.36 | SCI INTERMEDIO |

Ver Anexo 9.4 (Adjunto en PDF)

Nota: Considerar el grado de madurez de los últimos 3 años

10. Sistema de Modernización de la Gestión Pública

Avances en la Implementación del Sistema de Modernización de la Gestión Pública (por pliego)

10.1. Estructura Organización y Funcionamiento del Estado

Reglamento de Organización y Funciones (aplica a Ministerios, organismos públicos y Universidades)

| El ROF de la entidad se encuentra adecuado a la normativa (1) (Si/No) | Norma de aprobación del ROF (2) |
|---|---------------------------------|
| NO | |

Leyenda:

- (1) Ministerios y organismos públicos - Adecuación al D.S N°054- 2018 –PCM - Si coloca si significa que el ROF vigente fue aprobado con posterioridad a la emisión de los Lineamientos de Organización y Funciones y contó con la opinión técnica previa favorable de la Secretaría de Gestión Pública.
Gobiernos Regionales - Si coloca si significa que la SGP, como rector del Sistema Administrativo de Modernización de la Gestión Pública, ha emitido un Informe técnico de verificación posterior aleatoria (con posterioridad a la aprobación del ROF); o, un informe técnico de opinión previa (con anterioridad a la aprobación del ROF, en caso se haya solicitado su asistencia técnica para su elaboración. De ser afirmativo, indicar número de Informe de la SGP.
Gobiernos Locales - Adecuación a la Norma Técnica N°01-2020-PCM/SGP/SSAP - Si coloca si significa que el ROF de la municipalidad ha adoptado alguno de los modelos de estructura orgánica regulados en la Norma Técnica N°01-2020-PCM/SGP/SSAP.
Universidades - Adecuación a la RM N° 588-2019-MINEDU - Si coloca si significa que el ROF de la universidad se ha sujetado a lo dispuesto en la Resolución Ministerial N° 588-2019-MINEDU.
- (2) Ministerios y organismos públicos - Decreto Supremo que aprueba la sección primera del ROF y Norma del Titular de la entidad que aprueba la sección segunda del ROF.
Gobiernos Regionales - Ordenanza Regional que aprueba el ROF.
Gobiernos Locales - Ordenanza Municipal que aprueba el ROF.
Universidades - Resolución del Titular que aprueba el ROF.
Ver Anexo 10.1

10.2. Información a completar por pliego relacionada con el Manual de Operaciones – MOP de Programas, Proyectos especiales, órganos desconcentrados, órganos académicos, direcciones regionales y fondos, según corresponda

| N° | Nombre del Programa/Proyecto/Órgano o Fondo | Norma de aprobación del MOP (1) | MOP cuenta con informe de la SGP (2) |
|------------------------------|---|---------------------------------|--------------------------------------|
| No se encontraron registros. | | | |

Leyenda

- (1) Señalar el N° del Decreto Supremo, Resolución Ministerial, Resolución del Titular de la Entidad u Otros (especificar).
(2) Si coloca si significa que la SGP, como rector del Sistema Administrativo de Modernización de la Gestión Pública, ha emitido un Informe técnico de verificación posterior aleatoria (con posterioridad a la aprobación del MOP); o, un informe técnico de opinión previa (con anterioridad a la aprobación del MOP) en caso se haya solicitado su asistencia técnica para su elaboración. De ser afirmativo, indicar número de Informe de la SGP.

10.3. Simplificación Administrativa – Sistema Único de Trámites (SUT)

| Tipo de Expediente (1) | Nivel de avance (2) (Por iniciar/En proceso /Finalizado) | N° de Expediente generado en el SUT (3) |
|------------------------|--|---|
| EXPEDIENTE REGULAR | FINALIZADO | 02.31.0152-002-2021 |

Leyenda:

- (1) "Carga inicial": cuando la entidad realizó el registro en el SUT del TUPA vigente.
"Expediente regular": cuando la entidad registró un expediente para la actualización de su TUPA en el SUT.
(2) "Por iniciar": cuando la entidad está en fase preparatoria y conformación del equipo de trabajo.
"En proceso": cuando la entidad está registrando la información de sus trámites en el SUT.
"Finalizado": cuando ha concluido el registro y cuenta con el expediente publicado o en proceso de evaluación por la entidad revisora.
Cabe precisar que las Municipalidades Provinciales y Gobiernos Regionales no requieren la presentación a otra entidad para la aprobación de su TUPA.
(3) Consignar el número de expediente generado en el aplicativo SUT.
Cabe precisar que para las municipalidades del tipo E, F y G el vencimiento del plazo de implementación del SUT y del nuevo formato TUPA es el 31/12/2022.

10.4. Gestión de Reclamos

| Tramo de implementación (1) | % de avance en la implementación (2) | Porcentaje de reclamos atendidos dentro del plazo legal (3) |
|-----------------------------|--------------------------------------|---|
|-----------------------------|--------------------------------------|---|

| | | |
|----------|-----|---|
| TRAMO IV | 100 | 1 |
|----------|-----|---|

Leyenda:

- (1) El proceso de implementación de la Gestión de Reclamos se soporta en una plataforma digital única para el Estado "Libro de Reclamaciones" establecida en el Decreto Supremo N° 007-2020-PCM y en la Norma Técnica N° 001-2021-PCM-SGP, se efectúa en forma progresiva a través de cinco (5) tramos, según se detalla a continuación:
- Primer tramo (I): Poder Ejecutivo, que incluye a ministerios, organismos públicos, Fuerzas Armadas y Policía Nacional del Perú, cuyo plazo máximo de implementación vence el 31 de julio de 2022
 - Segundo tramo (II): Programas y proyectos del Poder Ejecutivo, Fondo Nacional de Financiamiento de la Actividad Empresarial del Estado - FONAFE y las empresas bajo su ámbito a las cuales les aplique el Decreto Supremo N° 007-2020-PCM, cuyo plazo máximo de implementación vence el 31 de diciembre de 2021.
 - Tercer tramo (III): Poder Legislativo, Poder Judicial, Organismos Constitucionalmente Autónomos, universidades y municipalidades de Lima Metropolitana, cuyo plazo máximo de implementación vence el 30 de abril de 2022.
 - Cuarto tramo (IV): Gobiernos regionales, proyectos y universidades regionales, cuyo plazo máximo de implementación vence el 31 de octubre de 2022.
 - Quinto tramo (V): Gobiernos locales (provinciales y distritales de tipo A, B y D), cuyo plazo máximo de implementación vence el 31 de diciembre de 2023.
- (2) **De acuerdo al % de cumplimiento del proceso definido en la Norma Técnica N° 001-2021-PCM-SGP y que es informado por la SGP conforme se da cumplimiento a las actividades. No corresponde en aquellos casos donde el tramo no haya iniciado.**
- (3) Cálculo que la entidad debe extraer de los reportes de su plataforma digital. No corresponde en aquellos casos donde la entidad no haya finalizado la implementación.

11. Sistema de Defensa Jurídica del Estado

11.1. TOTAL DE PROCESOS Y OBLIGACIONES PECUNIARIAS A FAVOR Y CONTRA EL ESTADO

| N° | Cantidad Total de Investigaciones (en el Ministerio Público) | Cantidad total de Procesos (en el Poder Judicial) | Cantidad de total de otros Procesos | Cantidad Total de Procesos | Cantidad Total de Casos Emblemáticos | Estado demandante/denunciante/agraviado/actor civil | | | Estado demandado/denunciado/tercero civil | | |
|----|--|---|-------------------------------------|----------------------------|--------------------------------------|---|---------------|--------------------------|---|--------------|-------------------------|
| | | | | | | Monto Total establecido en la sentencia | Monto Cobrado | Monto Pendiente de cobro | Monto Total establecido en la sentencia | Monto Pagado | Monto Pendiente de pago |
| | A | B | C | D | | E | | | F | | |
| 1 | 59.00 | 265.00 | 13.00 | 337.00 | 17.00 | 56,700.00 | 31,200.00 | 25,500.00 | 17,640,205.03 | 208,292.32 | 17,431,912.71 |

Fecha Corte:

Nota: El presente formato está orientado a recopilar la información en forma total y/o acumulada de toda la carga procesal de la procuraduría pública.

(A) Total de investigaciones en el Ministerio Público (en diligencias preliminares e investigación preparatoria). En caso del C. de PP de 1940, se debe consignar solo la data total referida a la investigación preliminar.

(B) Total de procesos en el PJ (precisar la carga total acumulada entre todas las materias que conozca la procuraduría y que se encuentren judicializadas)

(C) Total de procesos que no se encuentren o no se tramiten ante el Ministerio Público ni ante el Poder Judicial (procesos arbitrales, arbitrajes laborales, procesos administrativos, conciliaciones y similares)

(D) Cantidad procesos de la sumatoria de A+B+C

(E) Pagos exigidos por el Estado

(F) Pagos reclamados al Estado

Ver Anexo 11.1 y 11.2 (Adjunto en PDF)

3. SECCIÓN II: INDICADORES DE EFICACIA Y OTROS RELACIONADOS A LA ENTIDAD

Esta sección permite verificar el nivel de logro alcanzado por la entidad en el cumplimiento de sus objetivos, con información estructurada de sus indicadores. Asimismo, establece una relación entre dos o más datos y permite la comparación entre distintos periodos, productos similares o una meta o compromiso.

Se presenta la información de indicadores que alcanza los 8 años incluyendo el año de presentación del Informe de Rendición de Cuentas de Titulares, para mostrar la tendencia que tiene el indicador en el periodo de gestión anterior y el actual.

| N° | Unidad Ejecutora Presupuestal | # Indicadores |
|----|-------------------------------|---------------|
|----|-------------------------------|---------------|

| | | |
|----|--|-----|
| | DIRECCION SUB REGIONAL DE TRANSPORTES Y COMUNICACIONES CHANKA - ANDAHUAYLAS | 3 |
| 1 | GOB. REG.APURIMAC - RED DE SALUD COTABAMBAS | 146 |
| 2 | GOB. REG.APURIMAC - RED DE SALUD ANTABAMBA | 9 |
| 3 | DIRECCIÓN REGIONAL DE SALUD APURÍMAC II - ANDAHUAYLAS | 19 |
| 4 | GOB.REG. APURIMAC- SUB REGION CHINCHEROS | 7 |
| 5 | UNIDAD DE GESTION EDUCATIVA LOCAL ABANCAY - UGEL ABANCAY | 2 |
| 6 | GOBIERNO REGIONAL DE APURIMAC - UNIDAD EJECUTORA GERENCIA SUB REGIONAL DE COTABAMBAS | 1 |
| 7 | PRO DESARROLLO APURIMAC | 1 |
| 8 | DIRECCION DE SALUD VIRGEN DE COCHARCAS - CHINCHEROS | 7 |
| 9 | DIRECCION REGIONAL AGRARIA DE APURIMAC | 1 |
| 10 | HOSPITAL GUILLERMO DÍAZ DE LA VEGA ABANCAY | 6 |
| 11 | GOB. REG.APURIMAC - RED DE SALUD AYMARAES | 3 |
| 12 | HOSPITAL SUB REGIONAL DE ANDAHUAYLAS | 3 |
| 13 | DIRECCIÓN REGIONAL DE EDUCACIÓN APURÍMAC | 8 |
| 14 | GOB. REG.APURIMAC - RED DE SALUD GRAU | 14 |
| 15 | TOTAL | 230 |

Ver Anexo 12 Indicadores de Eficacia y Otros Relacionados a la Entidad.

4. SECCIÓN III: RELACIÓN DE SERVICIOS PÚBLICOS QUE BRINDA LA ENTIDAD

Cuenta con información de servicios públicos que responden a las necesidades de las personas y que son entregadas por las entidades públicas, en cumplimiento de sus funciones misionales hacia sus usuarios o ciudadanía. Estos servicios pueden tomarse como fuente de información del Planeamiento Estratégico Institucional, Sistema de Control Interno, Programas Presupuestales y otros.

| N° | Unidad Ejecutora Presupuestal | # Servicios públicos que brinda la Entidad. | # Servicios públicos que no brinda la Entidad. |
|----|--|---|--|
| | Total general | 90 | 11 |
| 1 | DIRECCION DE SALUD VIRGEN DE COCHARCAS - CHINCHEROS | 1 | 2 |
| 2 | DIRECCION REGIONAL AGRARIA DE APURIMAC | 1 | 0 |
| 3 | DIRECCION SUB REGIONAL DE TRANSPORTES Y COMUNICACIONES CHANKA - ANDAHUAYLAS | 3 | 0 |
| 4 | DIRECCION SUBREGIONAL AGRARIA DE ANDAHUAYLAS | 1 | 0 |
| 5 | DIRECCIÓN REGIONAL DE EDUCACIÓN APURÍMAC | 8 | 0 |
| 6 | DIRECCIÓN REGIONAL DE SALUD APURÍMAC I | 3 | 0 |
| 7 | DIRECCIÓN REGIONAL DE SALUD APURÍMAC II - ANDAHUAYLAS | 10 | 5 |
| 8 | DIRECCIÓN REGIONAL DE TRANSPORTES Y COMUNICACIONES APURÍMAC | 3 | 0 |
| 9 | GERENCIA SUB-REGIONAL CHANKA | 1 | 0 |
| 10 | GOB. REG.APURIMAC - RED DE SALUD ABANCAY | 3 | 0 |
| 11 | GOB. REG.APURIMAC - RED DE SALUD ANTABAMBA | 7 | 0 |
| 12 | GOB. REG.APURIMAC - RED DE SALUD AYMARAES | 3 | 0 |
| 13 | GOB. REG.APURIMAC - RED DE SALUD COTABAMBAS | 3 | 0 |
| 14 | GOB. REG.APURIMAC - RED DE SALUD GRAU | 2 | 3 |
| 15 | GOB.REG. APURIMAC- SUB REGION CHINCHEROS | 9 | 0 |
| 16 | GOBIERNO REGIONAL APURÍMAC | 1 | 0 |
| 17 | GOBIERNO REGIONAL DE APURIMAC - UNIDAD EJECUTORA GERENCIA SUB REGIONAL DE COTABAMBAS | 1 | 0 |
| 18 | HOSPITAL GUILLERMO DÍAZ DE LA VEGA ABANCAY | 7 | 0 |
| 19 | HOSPITAL SUB REGIONAL DE ANDAHUAYLAS | 7 | 0 |
| 20 | PRO DESARROLLO APURIMAC | 1 | 0 |
| 21 | UNIDAD DE GESTION EDUCATIVA LOCAL ABANCAY - UGEL ABANCAY | 2 | 0 |
| 22 | UNIDAD DE GESTION EDUCATIVA LOCAL ANTABAMBA - UGEL ANTABAMBA | 1 | 1 |
| 23 | UNIDAD DE GESTION EDUCATIVA LOCAL AYMARAES - UGEL AYMARAES | 2 | 0 |
| 24 | UNIDAD DE GESTION EDUCATIVA LOCAL CHINCHEROS - UGEL CHINCHEROS | 2 | 0 |
| 25 | UNIDAD DE GESTION EDUCATIVA LOCAL GRAU - UGEL GRAU | 2 | 0 |

| | | | |
|----|--|---|---|
| 26 | UNIDAD DE GESTION EDUCATIVA LOCAL HUANCARAMA - UGEL HUANCARAMA | 2 | 0 |
| 27 | UNIDAD DE GESTIÓN EDUCATIVA LOCAL ANDAHUAYLAS - UGEL ANDAHUAYLAS | 2 | 0 |
| 28 | UNIDAD DE GESTIÓN EDUCATIVA LOCAL COTABAMBAS - UGEL COTABAMBAS | 2 | 0 |

Ver Anexo 13 Relación de Servicios Públicos que Brinda la Entidad

5. SECCIÓN IV: RESULTADOS DE LA GESTIÓN DEL TITULAR POR CADA SERVICIO PÚBLICO

En esta sección los titulares de entidades responden preguntas para [auto] evaluar su gestión respecto a los servicios públicos que brinda la entidad a su cargo; las preguntas están vinculadas a criterios, tales como cobertura, eficacia, eficiencia, calidad, entre otros.

| N° | Unidad Ejecutora Presupuestal | # Servicios Públicos auto evaluados que brinda la entidad |
|----|---|---|
| | Total general | 90 |
| 1 | DIRECCION DE SALUD VIRGEN DE COCHARCAS - CHINCHEROS | 1 |
| 2 | DIRECCION REGIONAL AGRARIA DE APURIMAC | 1 |
| 3 | DIRECCION SUB REGIONAL DE TRANSPORTES Y COMUNICACIONES CHANKA - ANDAHUAYLAS | 3 |
| 4 | DIRECCION SUBREGIONAL AGRARIA DE ANDAHUAYLAS | 1 |
| 5 | DIRECCIÓN REGIONAL DE EDUCACIÓN APURÍMAC | 8 |
| 6 | DIRECCIÓN REGIONAL DE SALUD APURÍMAC I | 3 |
| 7 | DIRECCIÓN REGIONAL DE SALUD APURÍMAC II - ANDAHUAYLAS | 10 |
| 8 | DIRECCIÓN REGIONAL DE TRANSPORTES Y COMUNICACIONES APURÍMAC | 3 |
| 9 | GERENCIA SUB-REGIONAL CHANKA | 1 |
| 10 | GOB. REG. APURIMAC - RED DE SALUD ABANCAY | 3 |
| 11 | GOB. REG. APURIMAC - RED DE SALUD ANTABAMBA | 7 |
| 12 | GOB. REG. APURIMAC - RED DE SALUD AYMARAES | 3 |
| 13 | GOB. REG. APURIMAC - RED DE SALUD COTABAMBAS | 3 |
| 14 | GOB. REG. APURIMAC - RED DE SALUD GRAU | 2 |
| 15 | GOB. REG. APURIMAC - SUB REGION CHINCHEROS | 9 |
| 16 | GOBIERNO REGIONAL APURÍMAC | 1 |

| | | |
|----|--|---|
| 17 | GOBIERNO REGIONAL DE APURIMAC - UNIDAD EJECUTORA GERENCIA SUB REGIONAL DE COTABAMBAS | 1 |
| 18 | HOSPITAL GUILLERMO DÍAZ DE LA VEGA ABANCAY | 7 |
| 19 | HOSPITAL SUB REGIONAL DE ANDAHUAYLAS | 7 |
| 20 | PRO DESARROLLO APURIMAC | 1 |
| 21 | UNIDAD DE GESTION EDUCATIVA LOCAL ABANCAY - UGEL ABANCAY | 2 |
| 22 | UNIDAD DE GESTION EDUCATIVA LOCAL ANTABAMBA - UGEL ANTABAMBA | 1 |
| 23 | UNIDAD DE GESTION EDUCATIVA LOCAL AYMARAES - UGEL AYMARAES | 2 |
| 24 | UNIDAD DE GESTION EDUCATIVA LOCAL CHINCHEROS - UGEL CHINCHEROS | 2 |
| 25 | UNIDAD DE GESTION EDUCATIVA LOCAL GRAU - UGEL GRAU | 2 |
| 26 | UNIDAD DE GESTION EDUCATIVA LOCAL HUANCARAMA - UGEL HUANCARAMA | 2 |
| 27 | UNIDAD DE GESTIÓN EDUCATIVA LOCAL ANDAHUAYLAS - UGEL ANDAHUAYLAS | 2 |
| 28 | UNIDAD DE GESTIÓN EDUCATIVA LOCAL COTABAMBAS - UGEL COTABAMBAS | 2 |

Ver Anexo 14: Resultados de la Gestión del Titular por cada Servicio Público.

6. ANEXOS

ANEXOS POR UNIDAD EJECUTORA:

5333

GOBIERNO REGIONAL APURÍMAC

SECCIÓN I: INFORMACIÓN DE LOS SISTEMAS DE ADMINISTRATIVOS

Anexo 1: Sistema Nacional de Planeamiento estratégico.

Anexo 1.1 Presupuesto asignado para Acciones Estratégicas Institucionales (AEI) del Plan Estratégico Institucional (PEI)

Anexo 1.2 cumplimiento de metas de indicadores de Acciones Estratégicas Institucionales (AEI) del Plan Estratégico Institucional (PEI)

Anexo 2: Sistema Nacional de Presupuesto Público.

Anexo 2.1 A nivel de Unidad Ejecutora, toda Fuente de Financiamiento

- Anexo 2.2 A nivel de Unidad Ejecutora por cada Fuente de Financiamiento.
- Anexo 2.3 A Nivel de Unidad Ejecutora por Actividades y Proyectos
- Anexo 2.4 Resumen de ingresos y gastos por fuente de financiamiento
- Anexo 3: Sistema Nacional de Programación Multianual y Gestión de Inversiones
 - Anexo 3.1: Inversión pública
 - Anexo 3.2: Obras
- Anexo 4: Sistema Nacional de Contabilidad
 - Anexo 4.1 Estados de situación Financiera por pliego
 - Anexo 4.2 Estados de Gestión por pliego.
 - Anexo 4.3 Estado de Cambios de Patrimonio Neto por unidad ejecutora
 - Anexo 4.4 Estado de Flujo de Efectivo por unidad ejecutora
 - Anexo 4.5 Estado de la Depuración y Sinceramiento
- Anexo 5: Sistema Nacional de Tesorería
 - Anexo 5.1: Cartas Fianzas Vigentes
 - Anexo 5.2: Documentos Valorados en Custodia
 - Anexo 5.3: Fideicomisos
 - Anexo 5.4: Saldos de Cuentas.
 - Anexo 5.5: Titulares y Suplentes de las Cuentas
 - Anexo 5.6: Últimos Giros Realizados en la Fecha de Corte.
- Anexo 6: Sistema Nacional de Endeudamiento
 - Anexo 6.1: Operación de Endeudamiento - Préstamos
- Anexo 7: Sistema Nacional de Abastecimiento
 - Anexo 7.1: Procedimientos de Selección
 - Anexo 7.2.1: Contratos
 - Anexo 7.2.2: Contratos de Terceros / Locación de Servicios

- Anexo 7.3: Bienes Inmuebles y predios en propiedad
- Anexo 7.4: Bienes Muebles:
- Anexo 7.5: Bienes Muebles Vehículos / Maquinarias.
- Anexo 7.6: Aplicativos Informáticos de la Entidad
- Anexo 8: Sistema Administrativo de Gestión de Recursos Humanos
 - Anexo 8.1 Costo Anual de Personal
 - Anexo 8.2 Funcionarios Sancionados.
- Anexo 9: Sistema Nacional de Control
 - Anexo 9.1 Detalle de los informes de Control Posterior por Unidad Ejecutora
 - Anexo 9.2: Detalle de funcionarios con presunta responsabilidad administrativa
 - Anexo 9.3: Detalle de los informes de Control Simultáneo por Unidad Ejecutora
 - Anexo 9.4: Implementación del Sistema de Control Interno
- Anexo 10: Sistema de Modernización de la Gestión Pública
 - Anexo 10.1: Sistema de Modernización del Estado
- Anexo 11: Sistema Nacional de Defensa Jurídica del Estado
 - Anexo 11.1: Cantidad total de otros procesos
 - Anexo 11.2: Total de casos emblemáticos y de casos con montos mayores o iguales a 50 UIT

SECCIÓN II: INDICADORES DE EFICACIA Y OTROS RELACIONADOS A LA ENTIDAD

- Anexo 12: Indicadores de Eficacia y Otros Relacionados a la Entidad

SECCIÓN III: RELACIÓN DE SERVICIOS PÚBLICOS QUE BRINDA LA ENTIDAD

- Anexo 13: Catálogo de Servicios Públicos

SECCIÓN IV: RESULTADOS DE LA GESTIÓN DEL TITULAR POR CADA SERVICIO PÚBLICO

- Anexo 14: Resultados de la Gestión del Titular por cada Servicio Público

5367

HOSPITAL GUILLERMO DÍAZ DE LA VEGA ABANCAY

SECCIÓN I: INFORMACIÓN DE LOS SISTEMAS DE ADMINISTRATIVOS

Anexo 1: Sistema Nacional de Planeamiento estratégico.

Anexo 1.1 Presupuesto asignado para Acciones Estratégicas Institucionales (AEI) del Plan Estratégico Institucional (PEI)

Anexo 1.2 cumplimiento de metas de indicadores de Acciones Estratégicas Institucionales (AEI) del Plan Estratégico Institucional (PEI)

Anexo 2: Sistema Nacional de Presupuesto Público.

Anexo 2.1 A nivel de Unidad Ejecutora, toda Fuente de Financiamiento

Anexo 2.2 A nivel de Unidad Ejecutora por cada Fuente de Financiamiento.

Anexo 2.3 A Nivel de Unidad Ejecutora por Actividades y Proyectos

Anexo 2.4 Resumen de ingresos y gastos por fuente de financiamiento

Anexo 3: Sistema Nacional de Programación Multianual y Gestión de Inversiones

Anexo 3.1: Inversión pública

Anexo 3.2: Obras

Anexo 4: Sistema Nacional de Contabilidad

Anexo 4.1 Estados de situación Financiera por pliego

Anexo 4.2 Estados de Gestión por pliego.

Anexo 4.3 Estado de Cambios de Patrimonio Neto por unidad ejecutora

Anexo 4.4 Estado de Flujo de Efectivo por unidad ejecutora

Anexo 4.5 Estado de la Depuración y Sinceramiento

Anexo 5: Sistema Nacional de Tesorería

Anexo 5.1: Cartas Fianzas Vigentes

Anexo 5.2: Documentos Valorados en Custodia

Anexo 5.3: Fideicomisos

Anexo 5.4: Saldos de Cuentas.

Anexo 5.5: Titulares y Suplentes de las Cuentas

Anexo 5.6: Últimos Giros Realizados en la Fecha de Corte.

Anexo 6: Sistema Nacional de Endeudamiento

Anexo 6.1: Operación de Endeudamiento - Préstamos

Anexo 7: Sistema Nacional de Abastecimiento

Anexo 7.1: Procedimientos de Selección

Anexo 7.2.1: Contratos

Anexo 7.2.2: Contratos de Terceros / Locación de Servicios

Anexo 7.3: Bienes Inmuebles y predios en propiedad

Anexo 7.4: Bienes Muebles:

Anexo 7.5: Bienes Muebles Vehículos / Maquinarias.

Anexo 7.6: Aplicativos Informáticos de la Entidad

Anexo 8: Sistema Administrativo de Gestión de Recursos Humanos

Anexo 8.1 Costo Anual de Personal

Anexo 8.2 Funcionarios Sancionados.

Anexo 9: Sistema Nacional de Control

Anexo 9.1 Detalle de los informes de Control Posterior por Unidad Ejecutora

Anexo 9.2: Detalle de funcionarios con presunta responsabilidad administrativa

Anexo 9.3: Detalle de los informes de Control Simultáneo por Unidad Ejecutora

Anexo 9.4: Implementación del Sistema de Control Interno

Anexo 10: Sistema de Modernización de la Gestión Pública

Anexo 10.1: Sistema de Modernización del Estado

Anexo 11: Sistema Nacional de Defensa Jurídica del Estado

Anexo 11.1: Cantidad total de otros procesos

Anexo 11.2: Total de casos emblemáticos y de casos con montos mayores o iguales a 50 UIT

SECCIÓN II: INDICADORES DE EFICACIA Y OTROS RELACIONADOS A LA ENTIDAD

Anexo 12: Indicadores de Eficacia y Otros Relacionados a la Entidad

SECCIÓN III: RELACIÓN DE SERVICIOS PÚBLICOS QUE BRINDA LA ENTIDAD

Anexo 13: Catálogo de Servicios Públicos

SECCIÓN IV: RESULTADOS DE LA GESTIÓN DEL TITULAR POR CADA SERVICIO PÚBLICO

Anexo 14: Resultados de la Gestión del Titular por cada Servicio Público

5576

UNIDAD DE GESTION EDUCATIVA LOCAL HUANCARAMA - UGEL HUANCARAMA

SECCIÓN I: INFORMACIÓN DE LOS SISTEMAS DE ADMINISTRATIVOS

Anexo 1: Sistema Nacional de Planeamiento estratégico.

Anexo 1.1 Presupuesto asignado para Acciones Estratégicas Institucionales (AEI) del Plan Estratégico Institucional (PEI)

Anexo 1.2 cumplimiento de metas de indicadores de Acciones Estratégicas Institucionales (AEI) del Plan Estratégico Institucional (PEI)

Anexo 2: Sistema Nacional de Presupuesto Público.

Anexo 2.1 A nivel de Unidad Ejecutora, toda Fuente de Financiamiento

Anexo 2.2 A nivel de Unidad Ejecutora por cada Fuente de Financiamiento.

Anexo 2.3 A Nivel de Unidad Ejecutora por Actividades y Proyectos

Anexo 2.4 Resumen de ingresos y gastos por fuente de financiamiento

Anexo 3: Sistema Nacional de Programación Multianual y Gestión de Inversiones

Anexo 3.1: Inversión pública

Anexo 3.2: Obras

Anexo 4: Sistema Nacional de Contabilidad

Anexo 4.1 Estados de situación Financiera por pliego

Anexo 4.2 Estados de Gestión por pliego.

Anexo 4.3 Estado de Cambios de Patrimonio Neto por unidad ejecutora

Anexo 4.4 Estado de Flujo de Efectivo por unidad ejecutora

Anexo 4.5 Estado de la Depuración y Sinceramiento

Anexo 5: Sistema Nacional de Tesorería

- Anexo 5.1: Cartas Fianzas Vigentes
 - Anexo 5.2: Documentos Valorados en Custodia
 - Anexo 5.3: Fideicomisos
 - Anexo 5.4: Saldos de Cuentas.
 - Anexo 5.5: Titulares y Suplentes de las Cuentas
 - Anexo 5.6: Últimos Giros Realizados en la Fecha de Corte.
- Anexo 6: Sistema Nacional de Endeudamiento
- Anexo 6.1: Operación de Endeudamiento - Préstamos
- Anexo 7: Sistema Nacional de Abastecimiento
- Anexo 7.1: Procedimientos de Selección
 - Anexo 7.2.1: Contratos
 - Anexo 7.2.2: Contratos de Terceros / Locación de Servicios
 - Anexo 7.3: Bienes Inmuebles y predios en propiedad
 - Anexo 7.4: Bienes Muebles:
 - Anexo 7.5: Bienes Muebles Vehículos / Maquinarias.
 - Anexo 7.6: Aplicativos Informáticos de la Entidad
- Anexo 8: Sistema Administrativo de Gestión de Recursos Humanos
- Anexo 8.1 Costo Anual de Personal
 - Anexo 8.2 Funcionarios Sancionados.
- Anexo 9: Sistema Nacional de Control
- Anexo 9.1 Detalle de los informes de Control Posterior por Unidad Ejecutora
 - Anexo 9.2: Detalle de funcionarios con presunta responsabilidad administrativa
 - Anexo 9.3: Detalle de los informes de Control Simultáneo por Unidad Ejecutora
 - Anexo 9.4: Implementación del Sistema de Control Interno
- Anexo 10: Sistema de Modernización de la Gestión Pública

Anexo 10.1: Sistema de Modernización del Estado

Anexo 11: Sistema Nacional de Defensa Jurídica del Estado

Anexo 11.1: Cantidad total de otros procesos

Anexo 11.2: Total de casos emblemáticos y de casos con montos mayores o iguales a 50 UIT

SECCIÓN II: INDICADORES DE EFICACIA Y OTROS RELACIONADOS A LA ENTIDAD

Anexo 12: Indicadores de Eficacia y Otros Relacionados a la Entidad

SECCIÓN III: RELACIÓN DE SERVICIOS PÚBLICOS QUE BRINDA LA ENTIDAD

Anexo 13: Catálogo de Servicios Públicos

SECCIÓN IV: RESULTADOS DE LA GESTIÓN DEL TITULAR POR CADA SERVICIO PÚBLICO

Anexo 14: Resultados de la Gestión del Titular por cada Servicio Público

5603

HOSPITAL SUB REGIONAL DE ANDAHUAYLAS

SECCIÓN I: INFORMACIÓN DE LOS SISTEMAS DE ADMINISTRATIVOS

Anexo 1: Sistema Nacional de Planeamiento estratégico.

Anexo 1.1 Presupuesto asignado para Acciones Estratégicas Institucionales (AEI) del Plan Estratégico Institucional (PEI)

Anexo 1.2 cumplimiento de metas de indicadores de Acciones Estratégicas Institucionales (AEI) del Plan Estratégico Institucional (PEI)

Anexo 2: Sistema Nacional de Presupuesto Público.

Anexo 2.1 A nivel de Unidad Ejecutora, toda Fuente de Financiamiento

Anexo 2.2 A nivel de Unidad Ejecutora por cada Fuente de Financiamiento.

Anexo 2.3 A Nivel de Unidad Ejecutora por Actividades y Proyectos

Anexo 2.4 Resumen de ingresos y gastos por fuente de financiamiento

Anexo 3: Sistema Nacional de Programación Multianual y Gestión de Inversiones

Anexo 3.1: Inversión pública

Anexo 3.2: Obras

Anexo 4: Sistema Nacional de Contabilidad

Anexo 4.1 Estados de situación Financiera por pliego

Anexo 4.2 Estados de Gestión por pliego.

Anexo 4.3 Estado de Cambios de Patrimonio Neto por unidad ejecutora

Anexo 4.4 Estado de Flujo de Efectivo por unidad ejecutora

Anexo 4.5 Estado de la Depuración y Sinceramiento

Anexo 5: Sistema Nacional de Tesorería

Anexo 5.1: Cartas Fianzas Vigentes

Anexo 5.2: Documentos Valorados en Custodia

Anexo 5.3: Fideicomisos

Anexo 5.4: Saldos de Cuentas.

Anexo 5.5: Titulares y Suplentes de las Cuentas

Anexo 5.6: Últimos Giros Realizados en la Fecha de Corte.

Anexo 6: Sistema Nacional de Endeudamiento

Anexo 6.1: Operación de Endeudamiento - Préstamos

Anexo 7: Sistema Nacional de Abastecimiento

Anexo 7.1: Procedimientos de Selección

Anexo 7.2.1: Contratos

Anexo 7.2.2: Contratos de Terceros / Locación de Servicios

Anexo 7.3: Bienes Inmuebles y predios en propiedad

Anexo 7.4: Bienes Muebles:

Anexo 7.5: Bienes Muebles Vehículos / Maquinarias.

Anexo 7.6: Aplicativos Informáticos de la Entidad

Anexo 8: Sistema Administrativo de Gestión de Recursos Humanos

Anexo 8.1 Costo Anual de Personal

Anexo 8.2 Funcionarios Sancionados.

Anexo 9: Sistema Nacional de Control

Anexo 9.1 Detalle de los informes de Control Posterior por Unidad Ejecutora

Anexo 9.2: Detalle de funcionarios con presunta responsabilidad administrativa

Anexo 9.3: Detalle de los informes de Control Simultáneo por Unidad Ejecutora

Anexo 9.4: Implementación del Sistema de Control Interno

Anexo 10: Sistema de Modernización de la Gestión Pública

Anexo 10.1: Sistema de Modernización del Estado

Anexo 11: Sistema Nacional de Defensa Jurídica del Estado

Anexo 11.1: Cantidad total de otros procesos

Anexo 11.2: Total de casos emblemáticos y de casos con montos mayores o iguales a 50 UIT

SECCIÓN II: INDICADORES DE EFICACIA Y OTROS RELACIONADOS A LA ENTIDAD

Anexo 12: Indicadores de Eficacia y Otros Relacionados a la Entidad

SECCIÓN III: RELACIÓN DE SERVICIOS PÚBLICOS QUE BRINDA LA ENTIDAD

Anexo 13: Catálogo de Servicios Públicos

SECCIÓN IV: RESULTADOS DE LA GESTIÓN DEL TITULAR POR CADA SERVICIO PÚBLICO

Anexo 14: Resultados de la Gestión del Titular por cada Servicio Público

5619

UNIDAD DE GESTION EDUCATIVA LOCAL ABANCAY - UGEL ABANCAY

SECCIÓN I: INFORMACIÓN DE LOS SISTEMAS DE ADMINISTRATIVOS

Anexo 1: Sistema Nacional de Planeamiento estratégico.

Anexo 1.1 Presupuesto asignado para Acciones Estratégicas Institucionales (AEI) del Plan Estratégico Institucional (PEI)

Anexo 1.2 cumplimiento de metas de indicadores de Acciones Estratégicas Institucionales (AEI) del Plan Estratégico Institucional (PEI)

Anexo 2: Sistema Nacional de Presupuesto Público.

Anexo 2.1 A nivel de Unidad Ejecutora, toda Fuente de Financiamiento

Anexo 2.2 A nivel de Unidad Ejecutora por cada Fuente de Financiamiento.

- Anexo 2.3 A Nivel de Unidad Ejecutora por Actividades y Proyectos
- Anexo 2.4 Resumen de ingresos y gastos por fuente de financiamiento
- Anexo 3: Sistema Nacional de Programación Multianual y Gestión de Inversiones
 - Anexo 3.1: Inversión pública
 - Anexo 3.2: Obras
- Anexo 4: Sistema Nacional de Contabilidad
 - Anexo 4.1 Estados de situación Financiera por pliego
 - Anexo 4.2 Estados de Gestión por pliego.
 - Anexo 4.3 Estado de Cambios de Patrimonio Neto por unidad ejecutora
 - Anexo 4.4 Estado de Flujo de Efectivo por unidad ejecutora
 - Anexo 4.5 Estado de la Depuración y Sinceramiento
- Anexo 5: Sistema Nacional de Tesorería
 - Anexo 5.1: Cartas Fianzas Vigentes
 - Anexo 5.2: Documentos Valorados en Custodia
 - Anexo 5.3: Fideicomisos
 - Anexo 5.4: Saldos de Cuentas.
 - Anexo 5.5: Titulares y Suplentes de las Cuentas
 - Anexo 5.6: Últimos Giros Realizados en la Fecha de Corte.
- Anexo 6: Sistema Nacional de Endeudamiento
 - Anexo 6.1: Operación de Endeudamiento - Préstamos
- Anexo 7: Sistema Nacional de Abastecimiento
 - Anexo 7.1: Procedimientos de Selección
 - Anexo 7.2.1: Contratos
 - Anexo 7.2.2: Contratos de Terceros / Locación de Servicios
 - Anexo 7.3: Bienes Inmuebles y predios en propiedad

Anexo 7.4: Bienes Muebles:

Anexo 7.5: Bienes Muebles Vehículos / Maquinarias.

Anexo 7.6: Aplicativos Informáticos de la Entidad

Anexo 8: Sistema Administrativo de Gestión de Recursos Humanos

Anexo 8.1 Costo Anual de Personal

Anexo 8.2 Funcionarios Sancionados.

Anexo 9: Sistema Nacional de Control

Anexo 9.1 Detalle de los informes de Control Posterior por Unidad Ejecutora

Anexo 9.2: Detalle de funcionarios con presunta responsabilidad administrativa

Anexo 9.3: Detalle de los informes de Control Simultáneo por Unidad Ejecutora

Anexo 9.4: Implementación del Sistema de Control Interno

Anexo 10: Sistema de Modernización de la Gestión Pública

Anexo 10.1: Sistema de Modernización del Estado

Anexo 11: Sistema Nacional de Defensa Jurídica del Estado

Anexo 11.1: Cantidad total de otros procesos

Anexo 11.2: Total de casos emblemáticos y de casos con montos mayores o iguales a 50 UIT

SECCIÓN II: INDICADORES DE EFICACIA Y OTROS RELACIONADOS A LA ENTIDAD

Anexo 12: Indicadores de Eficacia y Otros Relacionados a la Entidad

SECCIÓN III: RELACIÓN DE SERVICIOS PÚBLICOS QUE BRINDA LA ENTIDAD

Anexo 13: Catálogo de Servicios Públicos

SECCIÓN IV: RESULTADOS DE LA GESTIÓN DEL TITULAR POR CADA SERVICIO PÚBLICO

Anexo 14: Resultados de la Gestión del Titular por cada Servicio Público

6025

DIRECCION DE SALUD VIRGEN DE COCHARCAS - CHINCHEROS

SECCIÓN I: INFORMACIÓN DE LOS SISTEMAS DE ADMINISTRATIVOS

Anexo 1: Sistema Nacional de Planeamiento estratégico.

Anexo 1.1 Presupuesto asignado para Acciones Estratégicas Institucionales (AEI) del Plan Estratégico Institucional (PEI)

Anexo 1.2 cumplimiento de metas de indicadores de Acciones Estratégicas Institucionales (AEI) del Plan Estratégico Institucional (PEI)

Anexo 2: Sistema Nacional de Presupuesto Público.

Anexo 2.1 A nivel de Unidad Ejecutora, toda Fuente de Financiamiento

Anexo 2.2 A nivel de Unidad Ejecutora por cada Fuente de Financiamiento.

Anexo 2.3 A Nivel de Unidad Ejecutora por Actividades y Proyectos

Anexo 2.4 Resumen de ingresos y gastos por fuente de financiamiento

Anexo 3: Sistema Nacional de Programación Multianual y Gestión de Inversiones

Anexo 3.1: Inversión pública

Anexo 3.2: Obras

Anexo 4: Sistema Nacional de Contabilidad

Anexo 4.1 Estados de situación Financiera por pliego

Anexo 4.2 Estados de Gestión por pliego.

Anexo 4.3 Estado de Cambios de Patrimonio Neto por unidad ejecutora

Anexo 4.4 Estado de Flujo de Efectivo por unidad ejecutora

Anexo 4.5 Estado de la Depuración y Sinceramiento

Anexo 5: Sistema Nacional de Tesorería

Anexo 5.1: Cartas Fianzas Vigentes

Anexo 5.2: Documentos Valorados en Custodia

Anexo 5.3: Fideicomisos

Anexo 5.4: Saldos de Cuentas.

Anexo 5.5: Titulares y Suplentes de las Cuentas

Anexo 5.6: Últimos Giros Realizados en la Fecha de Corte.

Anexo 6: Sistema Nacional de Endeudamiento

- Anexo 6.1: Operación de Endeudamiento - Préstamos
- Anexo 7: Sistema Nacional de Abastecimiento
 - Anexo 7.1: Procedimientos de Selección
 - Anexo 7.2.1: Contratos
 - Anexo 7.2.2: Contratos de Terceros / Locación de Servicios
 - Anexo 7.3: Bienes Inmuebles y predios en propiedad
 - Anexo 7.4: Bienes Muebles:
 - Anexo 7.5: Bienes Muebles Vehículos / Maquinarias.
 - Anexo 7.6: Aplicativos Informáticos de la Entidad
- Anexo 8: Sistema Administrativo de Gestión de Recursos Humanos
 - Anexo 8.1 Costo Anual de Personal
 - Anexo 8.2 Funcionarios Sancionados.
- Anexo 9: Sistema Nacional de Control
 - Anexo 9.1 Detalle de los informes de Control Posterior por Unidad Ejecutora
 - Anexo 9.2: Detalle de funcionarios con presunta responsabilidad administrativa
 - Anexo 9.3: Detalle de los informes de Control Simultáneo por Unidad Ejecutora
 - Anexo 9.4: Implementación del Sistema de Control Interno
- Anexo 10: Sistema de Modernización de la Gestión Pública
 - Anexo 10.1: Sistema de Modernización del Estado
- Anexo 11: Sistema Nacional de Defensa Jurídica del Estado
 - Anexo 11.1: Cantidad total de otros procesos
 - Anexo 11.2: Total de casos emblemáticos y de casos con montos mayores o iguales a 50 UIT

SECCIÓN II: INDICADORES DE EFICACIA Y OTROS RELACIONADOS A LA ENTIDAD

- Anexo 12: Indicadores de Eficacia y Otros Relacionados a la Entidad

SECCIÓN III: RELACIÓN DE SERVICIOS PÚBLICOS QUE BRINDA LA ENTIDAD

Anexo 13: Catálogo de Servicios Públicos

SECCIÓN IV: RESULTADOS DE LA GESTIÓN DEL TITULAR POR CADA SERVICIO PÚBLICO

Anexo 14: Resultados de la Gestión del Titular por cada Servicio Público

6056

GOB.REG. APURIMAC- SUB REGION CHINCHEROS

SECCIÓN I: INFORMACIÓN DE LOS SISTEMAS DE ADMINISTRATIVOS

Anexo 1: Sistema Nacional de Planeamiento estratégico.

Anexo 1.1 Presupuesto asignado para Acciones Estratégicas Institucionales (AEI) del Plan Estratégico Institucional (PEI)

Anexo 1.2 cumplimiento de metas de indicadores de Acciones Estratégicas Institucionales (AEI) del Plan Estratégico Institucional (PEI)

Anexo 2: Sistema Nacional de Presupuesto Público.

Anexo 2.1 A nivel de Unidad Ejecutora, toda Fuente de Financiamiento

Anexo 2.2 A nivel de Unidad Ejecutora por cada Fuente de Financiamiento.

Anexo 2.3 A Nivel de Unidad Ejecutora por Actividades y Proyectos

Anexo 2.4 Resumen de ingresos y gastos por fuente de financiamiento

Anexo 3: Sistema Nacional de Programación Multianual y Gestión de Inversiones

Anexo 3.1: Inversión pública

Anexo 3.2: Obras

Anexo 4: Sistema Nacional de Contabilidad

Anexo 4.1 Estados de situación Financiera por pliego

Anexo 4.2 Estados de Gestión por pliego.

Anexo 4.3 Estado de Cambios de Patrimonio Neto por unidad ejecutora

Anexo 4.4 Estado de Flujo de Efectivo por unidad ejecutora

Anexo 4.5 Estado de la Depuración y Sinceramiento

Anexo 5: Sistema Nacional de Tesorería

Anexo 5.1: Cartas Fianzas Vigentes

- Anexo 5.2: Documentos Valorados en Custodia
- Anexo 5.3: Fideicomisos
- Anexo 5.4: Saldos de Cuentas.
- Anexo 5.5: Titulares y Suplentes de las Cuentas
- Anexo 5.6: Últimos Giros Realizados en la Fecha de Corte.
- Anexo 6: Sistema Nacional de Endeudamiento
 - Anexo 6.1: Operación de Endeudamiento - Préstamos
- Anexo 7: Sistema Nacional de Abastecimiento
 - Anexo 7.1: Procedimientos de Selección
 - Anexo 7.2.1: Contratos
 - Anexo 7.2.2: Contratos de Terceros / Locación de Servicios
 - Anexo 7.3: Bienes Inmuebles y predios en propiedad
 - Anexo 7.4: Bienes Muebles:
 - Anexo 7.5: Bienes Muebles Vehículos / Maquinarias.
 - Anexo 7.6: Aplicativos Informáticos de la Entidad
- Anexo 8: Sistema Administrativo de Gestión de Recursos Humanos
 - Anexo 8.1 Costo Anual de Personal
 - Anexo 8.2 Funcionarios Sancionados.
- Anexo 9: Sistema Nacional de Control
 - Anexo 9.1 Detalle de los informes de Control Posterior por Unidad Ejecutora
 - Anexo 9.2: Detalle de funcionarios con presunta responsabilidad administrativa
 - Anexo 9.3: Detalle de los informes de Control Simultáneo por Unidad Ejecutora
 - Anexo 9.4: Implementación del Sistema de Control Interno
- Anexo 10: Sistema de Modernización de la Gestión Pública
 - Anexo 10.1: Sistema de Modernización del Estado

Anexo 11: Sistema Nacional de Defensa Jurídica del Estado

Anexo 11.1: Cantidad total de otros procesos

Anexo 11.2: Total de casos emblemáticos y de casos con montos mayores o iguales a 50 UIT

SECCIÓN II: INDICADORES DE EFICACIA Y OTROS RELACIONADOS A LA ENTIDAD

Anexo 12: Indicadores de Eficacia y Otros Relacionados a la Entidad

SECCIÓN III: RELACIÓN DE SERVICIOS PÚBLICOS QUE BRINDA LA ENTIDAD

Anexo 13: Catálogo de Servicios Públicos

SECCIÓN IV: RESULTADOS DE LA GESTIÓN DEL TITULAR POR CADA SERVICIO PÚBLICO

Anexo 14: Resultados de la Gestión del Titular por cada Servicio Público

0709

DIRECCIÓN REGIONAL DE EDUCACIÓN APURÍMAC

SECCIÓN I: INFORMACIÓN DE LOS SISTEMAS DE ADMINISTRATIVOS

Anexo 1: Sistema Nacional de Planeamiento estratégico.

Anexo 1.1 Presupuesto asignado para Acciones Estratégicas Institucionales (AEI) del Plan Estratégico Institucional (PEI)

Anexo 1.2 cumplimiento de metas de indicadores de Acciones Estratégicas Institucionales (AEI) del Plan Estratégico Institucional (PEI)

Anexo 2: Sistema Nacional de Presupuesto Público.

Anexo 2.1 A nivel de Unidad Ejecutora, toda Fuente de Financiamiento

Anexo 2.2 A nivel de Unidad Ejecutora por cada Fuente de Financiamiento.

Anexo 2.3 A Nivel de Unidad Ejecutora por Actividades y Proyectos

Anexo 2.4 Resumen de ingresos y gastos por fuente de financiamiento

Anexo 3: Sistema Nacional de Programación Multianual y Gestión de Inversiones

Anexo 3.1: Inversión pública

Anexo 3.2: Obras

Anexo 4: Sistema Nacional de Contabilidad

Anexo 4.1 Estados de situación Financiera por pliego

Anexo 4.2 Estados de Gestión por pliego.

Anexo 4.3 Estado de Cambios de Patrimonio Neto por unidad ejecutora

Anexo 4.4 Estado de Flujo de Efectivo por unidad ejecutora

Anexo 4.5 Estado de la Depuración y Sinceramiento

Anexo 5: Sistema Nacional de Tesorería

Anexo 5.1: Cartas Fianzas Vigentes

Anexo 5.2: Documentos Valorados en Custodia

Anexo 5.3: Fideicomisos

Anexo 5.4: Saldos de Cuentas.

Anexo 5.5: Titulares y Suplentes de las Cuentas

Anexo 5.6: Últimos Giros Realizados en la Fecha de Corte.

Anexo 6: Sistema Nacional de Endeudamiento

Anexo 6.1: Operación de Endeudamiento - Préstamos

Anexo 7: Sistema Nacional de Abastecimiento

Anexo 7.1: Procedimientos de Selección

Anexo 7.2.1: Contratos

Anexo 7.2.2: Contratos de Terceros / Locación de Servicios

Anexo 7.3: Bienes Inmuebles y predios en propiedad

Anexo 7.4: Bienes Muebles:

Anexo 7.5: Bienes Muebles Vehículos / Maquinarias.

Anexo 7.6: Aplicativos Informáticos de la Entidad

Anexo 8: Sistema Administrativo de Gestión de Recursos Humanos

Anexo 8.1 Costo Anual de Personal

Anexo 8.2 Funcionarios Sancionados.

Anexo 9: Sistema Nacional de Control

Anexo 9.1 Detalle de los informes de Control Posterior por Unidad Ejecutora

Anexo 9.2: Detalle de funcionarios con presunta responsabilidad administrativa

Anexo 9.3: Detalle de los informes de Control Simultáneo por Unidad Ejecutora

Anexo 9.4: Implementación del Sistema de Control Interno

Anexo 10: Sistema de Modernización de la Gestión Pública

Anexo 10.1: Sistema de Modernización del Estado

Anexo 11: Sistema Nacional de Defensa Jurídica del Estado

Anexo 11.1: Cantidad total de otros procesos

Anexo 11.2: Total de casos emblemáticos y de casos con montos mayores o iguales a 50 UIT

SECCIÓN II: INDICADORES DE EFICACIA Y OTROS RELACIONADOS A LA ENTIDAD

Anexo 12: Indicadores de Eficacia y Otros Relacionados a la Entidad

SECCIÓN III: RELACIÓN DE SERVICIOS PÚBLICOS QUE BRINDA LA ENTIDAD

Anexo 13: Catálogo de Servicios Públicos

SECCIÓN IV: RESULTADOS DE LA GESTIÓN DEL TITULAR POR CADA SERVICIO PÚBLICO

Anexo 14: Resultados de la Gestión del Titular por cada Servicio Público

0792

UNIDAD DE GESTION EDUCATIVA LOCAL ANTABAMBA - UGEL ANTABAMBA

SECCIÓN I: INFORMACIÓN DE LOS SISTEMAS DE ADMINISTRATIVOS

Anexo 1: Sistema Nacional de Planeamiento estratégico.

Anexo 1.1 Presupuesto asignado para Acciones Estratégicas Institucionales (AEI) del Plan Estratégico Institucional (PEI)

Anexo 1.2 cumplimiento de metas de indicadores de Acciones Estratégicas Institucionales (AEI) del Plan Estratégico Institucional (PEI)

Anexo 2: Sistema Nacional de Presupuesto Público.

Anexo 2.1 A nivel de Unidad Ejecutora, toda Fuente de Financiamiento

Anexo 2.2 A nivel de Unidad Ejecutora por cada Fuente de Financiamiento.

Anexo 2.3 A Nivel de Unidad Ejecutora por Actividades y Proyectos

- Anexo 2.4 Resumen de ingresos y gastos por fuente de financiamiento
- Anexo 3: Sistema Nacional de Programación Multianual y Gestión de Inversiones
 - Anexo 3.1: Inversión pública
 - Anexo 3.2: Obras
- Anexo 4: Sistema Nacional de Contabilidad
 - Anexo 4.1 Estados de situación Financiera por pliego
 - Anexo 4.2 Estados de Gestión por pliego.
 - Anexo 4.3 Estado de Cambios de Patrimonio Neto por unidad ejecutora
 - Anexo 4.4 Estado de Flujo de Efectivo por unidad ejecutora
 - Anexo 4.5 Estado de la Depuración y Sinceramiento
- Anexo 5: Sistema Nacional de Tesorería
 - Anexo 5.1: Cartas Fianzas Vigentes
 - Anexo 5.2: Documentos Valorados en Custodia
 - Anexo 5.3: Fideicomisos
 - Anexo 5.4: Saldos de Cuentas.
 - Anexo 5.5: Titulares y Suplentes de las Cuentas
 - Anexo 5.6: Últimos Giros Realizados en la Fecha de Corte.
- Anexo 6: Sistema Nacional de Endeudamiento
 - Anexo 6.1: Operación de Endeudamiento - Préstamos
- Anexo 7: Sistema Nacional de Abastecimiento
 - Anexo 7.1: Procedimientos de Selección
 - Anexo 7.2.1: Contratos
 - Anexo 7.2.2: Contratos de Terceros / Locación de Servicios
 - Anexo 7.3: Bienes Inmuebles y predios en propiedad
 - Anexo 7.4: Bienes Muebles:

Anexo 7.5: Bienes Muebles Vehículos / Maquinarias.

Anexo 7.6: Aplicativos Informáticos de la Entidad

Anexo 8: Sistema Administrativo de Gestión de Recursos Humanos

Anexo 8.1 Costo Anual de Personal

Anexo 8.2 Funcionarios Sancionados.

Anexo 9: Sistema Nacional de Control

Anexo 9.1 Detalle de los informes de Control Posterior por Unidad Ejecutora

Anexo 9.2: Detalle de funcionarios con presunta responsabilidad administrativa

Anexo 9.3: Detalle de los informes de Control Simultáneo por Unidad Ejecutora

Anexo 9.4: Implementación del Sistema de Control Interno

Anexo 10: Sistema de Modernización de la Gestión Pública

Anexo 10.1: Sistema de Modernización del Estado

Anexo 11: Sistema Nacional de Defensa Jurídica del Estado

Anexo 11.1: Cantidad total de otros procesos

Anexo 11.2: Total de casos emblemáticos y de casos con montos mayores o iguales a 50 UIT

SECCIÓN II: INDICADORES DE EFICACIA Y OTROS RELACIONADOS A LA ENTIDAD

Anexo 12: Indicadores de Eficacia y Otros Relacionados a la Entidad

SECCIÓN III: RELACIÓN DE SERVICIOS PÚBLICOS QUE BRINDA LA ENTIDAD

Anexo 13: Catálogo de Servicios Públicos

SECCIÓN IV: RESULTADOS DE LA GESTIÓN DEL TITULAR POR CADA SERVICIO PÚBLICO

Anexo 14: Resultados de la Gestión del Titular por cada Servicio Público

6093

GOB. REG. APURIMAC - RED DE SALUD ABANCAY

SECCIÓN I: INFORMACIÓN DE LOS SISTEMAS DE ADMINISTRATIVOS

Anexo 1: Sistema Nacional de Planeamiento estratégico.

Anexo 1.1 Presupuesto asignado para Acciones Estratégicas Institucionales (AEI) del Plan Estratégico Institucional (PEI)

Anexo 1.2 cumplimiento de metas de indicadores de Acciones Estratégicas Institucionales (AEI) del Plan Estratégico Institucional (PEI)

Anexo 2: Sistema Nacional de Presupuesto Público.

Anexo 2.1 A nivel de Unidad Ejecutora, toda Fuente de Financiamiento

Anexo 2.2 A nivel de Unidad Ejecutora por cada Fuente de Financiamiento.

Anexo 2.3 A Nivel de Unidad Ejecutora por Actividades y Proyectos

Anexo 2.4 Resumen de ingresos y gastos por fuente de financiamiento

Anexo 3: Sistema Nacional de Programación Multianual y Gestión de Inversiones

Anexo 3.1: Inversión pública

Anexo 3.2: Obras

Anexo 4: Sistema Nacional de Contabilidad

Anexo 4.1 Estados de situación Financiera por pliego

Anexo 4.2 Estados de Gestión por pliego.

Anexo 4.3 Estado de Cambios de Patrimonio Neto por unidad ejecutora

Anexo 4.4 Estado de Flujo de Efectivo por unidad ejecutora

Anexo 4.5 Estado de la Depuración y Sinceramiento

Anexo 5: Sistema Nacional de Tesorería

Anexo 5.1: Cartas Fianzas Vigentes

Anexo 5.2: Documentos Valorados en Custodia

Anexo 5.3: Fideicomisos

Anexo 5.4: Saldos de Cuentas.

Anexo 5.5: Titulares y Suplentes de las Cuentas

Anexo 5.6: Últimos Giros Realizados en la Fecha de Corte.

Anexo 6: Sistema Nacional de Endeudamiento

Anexo 6.1: Operación de Endeudamiento - Préstamos

Anexo 7: Sistema Nacional de Abastecimiento

Anexo 7.1: Procedimientos de Selección

Anexo 7.2.1: Contratos

Anexo 7.2.2: Contratos de Terceros / Locación de Servicios

Anexo 7.3: Bienes Inmuebles y predios en propiedad

Anexo 7.4: Bienes Muebles:

Anexo 7.5: Bienes Muebles Vehículos / Maquinarias.

Anexo 7.6: Aplicativos Informáticos de la Entidad

Anexo 8: Sistema Administrativo de Gestión de Recursos Humanos

Anexo 8.1 Costo Anual de Personal

Anexo 8.2 Funcionarios Sancionados.

Anexo 9: Sistema Nacional de Control

Anexo 9.1 Detalle de los informes de Control Posterior por Unidad Ejecutora

Anexo 9.2: Detalle de funcionarios con presunta responsabilidad administrativa

Anexo 9.3: Detalle de los informes de Control Simultáneo por Unidad Ejecutora

Anexo 9.4: Implementación del Sistema de Control Interno

Anexo 10: Sistema de Modernización de la Gestión Pública

Anexo 10.1: Sistema de Modernización del Estado

Anexo 11: Sistema Nacional de Defensa Jurídica del Estado

Anexo 11.1: Cantidad total de otros procesos

Anexo 11.2: Total de casos emblemáticos y de casos con montos mayores o iguales a 50 UIT

SECCIÓN II: INDICADORES DE EFICACIA Y OTROS RELACIONADOS A LA ENTIDAD

Anexo 12: Indicadores de Eficacia y Otros Relacionados a la Entidad

SECCIÓN III: RELACIÓN DE SERVICIOS PÚBLICOS QUE BRINDA LA ENTIDAD

Anexo 13: Catálogo de Servicios Públicos

SECCIÓN IV: RESULTADOS DE LA GESTIÓN DEL TITULAR POR CADA SERVICIO PÚBLICO

Anexo 14: Resultados de la Gestión del Titular por cada Servicio Público

6097

GOB. REG. APURIMAC - RED DE SALUD COTABAMBAS

SECCIÓN I: INFORMACIÓN DE LOS SISTEMAS DE ADMINISTRATIVOS

Anexo 1: Sistema Nacional de Planeamiento estratégico.

Anexo 1.1 Presupuesto asignado para Acciones Estratégicas Institucionales (AEI) del Plan Estratégico Institucional (PEI)

Anexo 1.2 cumplimiento de metas de indicadores de Acciones Estratégicas Institucionales (AEI) del Plan Estratégico Institucional (PEI)

Anexo 2: Sistema Nacional de Presupuesto Público.

Anexo 2.1 A nivel de Unidad Ejecutora, toda Fuente de Financiamiento

Anexo 2.2 A nivel de Unidad Ejecutora por cada Fuente de Financiamiento.

Anexo 2.3 A Nivel de Unidad Ejecutora por Actividades y Proyectos

Anexo 2.4 Resumen de ingresos y gastos por fuente de financiamiento

Anexo 3: Sistema Nacional de Programación Multianual y Gestión de Inversiones

Anexo 3.1: Inversión pública

Anexo 3.2: Obras

Anexo 4: Sistema Nacional de Contabilidad

Anexo 4.1 Estados de situación Financiera por pliego

Anexo 4.2 Estados de Gestión por pliego.

Anexo 4.3 Estado de Cambios de Patrimonio Neto por unidad ejecutora

Anexo 4.4 Estado de Flujo de Efectivo por unidad ejecutora

Anexo 4.5 Estado de la Depuración y Sinceramiento

Anexo 5: Sistema Nacional de Tesorería

Anexo 5.1: Cartas Fianzas Vigentes

Anexo 5.2: Documentos Valorados en Custodia

- Anexo 5.3: Fideicomisos
- Anexo 5.4: Saldos de Cuentas.
- Anexo 5.5: Titulares y Suplentes de las Cuentas
- Anexo 5.6: Últimos Giros Realizados en la Fecha de Corte.
- Anexo 6: Sistema Nacional de Endeudamiento
 - Anexo 6.1: Operación de Endeudamiento - Préstamos
- Anexo 7: Sistema Nacional de Abastecimiento
 - Anexo 7.1: Procedimientos de Selección
 - Anexo 7.2.1: Contratos
 - Anexo 7.2.2: Contratos de Terceros / Locación de Servicios
 - Anexo 7.3: Bienes Inmuebles y predios en propiedad
 - Anexo 7.4: Bienes Muebles:
 - Anexo 7.5: Bienes Muebles Vehículos / Maquinarias.
 - Anexo 7.6: Aplicativos Informáticos de la Entidad
- Anexo 8: Sistema Administrativo de Gestión de Recursos Humanos
 - Anexo 8.1 Costo Anual de Personal
 - Anexo 8.2 Funcionarios Sancionados.
- Anexo 9: Sistema Nacional de Control
 - Anexo 9.1 Detalle de los informes de Control Posterior por Unidad Ejecutora
 - Anexo 9.2: Detalle de funcionarios con presunta responsabilidad administrativa
 - Anexo 9.3: Detalle de los informes de Control Simultáneo por Unidad Ejecutora
 - Anexo 9.4: Implementación del Sistema de Control Interno
- Anexo 10: Sistema de Modernización de la Gestión Pública
 - Anexo 10.1: Sistema de Modernización del Estado
- Anexo 11: Sistema Nacional de Defensa Jurídica del Estado

Anexo 11.1: Cantidad total de otros procesos

Anexo 11.2: Total de casos emblemáticos y de casos con montos mayores o iguales a 50 UIT

SECCIÓN II: INDICADORES DE EFICACIA Y OTROS RELACIONADOS A LA ENTIDAD

Anexo 12: Indicadores de Eficacia y Otros Relacionados a la Entidad

SECCIÓN III: RELACIÓN DE SERVICIOS PÚBLICOS QUE BRINDA LA ENTIDAD

Anexo 13: Catálogo de Servicios Públicos

SECCIÓN IV: RESULTADOS DE LA GESTIÓN DEL TITULAR POR CADA SERVICIO PÚBLICO

Anexo 14: Resultados de la Gestión del Titular por cada Servicio Público

6108

GOB. REG.APURIMAC - RED DE SALUD AYMARAES

SECCIÓN I: INFORMACIÓN DE LOS SISTEMAS DE ADMINISTRATIVOS

Anexo 1: Sistema Nacional de Planeamiento estratégico.

Anexo 1.1 Presupuesto asignado para Acciones Estratégicas Institucionales (AEI) del Plan Estratégico Institucional (PEI)

Anexo 1.2 cumplimiento de metas de indicadores de Acciones Estratégicas Institucionales (AEI) del Plan Estratégico Institucional (PEI)

Anexo 2: Sistema Nacional de Presupuesto Público.

Anexo 2.1 A nivel de Unidad Ejecutora, toda Fuente de Financiamiento

Anexo 2.2 A nivel de Unidad Ejecutora por cada Fuente de Financiamiento.

Anexo 2.3 A Nivel de Unidad Ejecutora por Actividades y Proyectos

Anexo 2.4 Resumen de ingresos y gastos por fuente de financiamiento

Anexo 3: Sistema Nacional de Programación Multianual y Gestión de Inversiones

Anexo 3.1: Inversión pública

Anexo 3.2: Obras

Anexo 4: Sistema Nacional de Contabilidad

Anexo 4.1 Estados de situación Financiera por pliego

Anexo 4.2 Estados de Gestión por pliego.

Anexo 4.3 Estado de Cambios de Patrimonio Neto por unidad ejecutora

Anexo 4.4 Estado de Flujo de Efectivo por unidad ejecutora

Anexo 4.5 Estado de la Depuración y Sinceramiento

Anexo 5: Sistema Nacional de Tesorería

Anexo 5.1: Cartas Fianzas Vigentes

Anexo 5.2: Documentos Valorados en Custodia

Anexo 5.3: Fideicomisos

Anexo 5.4: Saldos de Cuentas.

Anexo 5.5: Titulares y Suplentes de las Cuentas

Anexo 5.6: Últimos Giros Realizados en la Fecha de Corte.

Anexo 6: Sistema Nacional de Endeudamiento

Anexo 6.1: Operación de Endeudamiento - Préstamos

Anexo 7: Sistema Nacional de Abastecimiento

Anexo 7.1: Procedimientos de Selección

Anexo 7.2.1: Contratos

Anexo 7.2.2: Contratos de Terceros / Locación de Servicios

Anexo 7.3: Bienes Inmuebles y predios en propiedad

Anexo 7.4: Bienes Muebles:

Anexo 7.5: Bienes Muebles Vehículos / Maquinarias.

Anexo 7.6: Aplicativos Informáticos de la Entidad

Anexo 8: Sistema Administrativo de Gestión de Recursos Humanos

Anexo 8.1 Costo Anual de Personal

Anexo 8.2 Funcionarios Sancionados.

Anexo 9: Sistema Nacional de Control

Anexo 9.1 Detalle de los informes de Control Posterior por Unidad Ejecutora

Anexo 9.2: Detalle de funcionarios con presunta responsabilidad administrativa

Anexo 9.3: Detalle de los informes de Control Simultáneo por Unidad Ejecutora

Anexo 9.4: Implementación del Sistema de Control Interno

Anexo 10: Sistema de Modernización de la Gestión Pública

Anexo 10.1: Sistema de Modernización del Estado

Anexo 11: Sistema Nacional de Defensa Jurídica del Estado

Anexo 11.1: Cantidad total de otros procesos

Anexo 11.2: Total de casos emblemáticos y de casos con montos mayores o iguales a 50 UIT

SECCIÓN II: INDICADORES DE EFICACIA Y OTROS RELACIONADOS A LA ENTIDAD

Anexo 12: Indicadores de Eficacia y Otros Relacionados a la Entidad

SECCIÓN III: RELACIÓN DE SERVICIOS PÚBLICOS QUE BRINDA LA ENTIDAD

Anexo 13: Catálogo de Servicios Públicos

SECCIÓN IV: RESULTADOS DE LA GESTIÓN DEL TITULAR POR CADA SERVICIO PÚBLICO

Anexo 14: Resultados de la Gestión del Titular por cada Servicio Público

6109

GOB. REG. APURIMAC - RED DE SALUD GRAU

SECCIÓN I: INFORMACIÓN DE LOS SISTEMAS DE ADMINISTRATIVOS

Anexo 1: Sistema Nacional de Planeamiento estratégico.

Anexo 1.1 Presupuesto asignado para Acciones Estratégicas Institucionales (AEI) del Plan Estratégico Institucional (PEI)

Anexo 1.2 cumplimiento de metas de indicadores de Acciones Estratégicas Institucionales (AEI) del Plan Estratégico Institucional (PEI)

Anexo 2: Sistema Nacional de Presupuesto Público.

Anexo 2.1 A nivel de Unidad Ejecutora, toda Fuente de Financiamiento

Anexo 2.2 A nivel de Unidad Ejecutora por cada Fuente de Financiamiento.

Anexo 2.3 A Nivel de Unidad Ejecutora por Actividades y Proyectos

Anexo 2.4 Resumen de ingresos y gastos por fuente de financiamiento

Anexo 3: Sistema Nacional de Programación Multianual y Gestión de Inversiones

Anexo 3.1: Inversión pública

Anexo 3.2: Obras

Anexo 4: Sistema Nacional de Contabilidad

Anexo 4.1 Estados de situación Financiera por pliego

Anexo 4.2 Estados de Gestión por pliego.

Anexo 4.3 Estado de Cambios de Patrimonio Neto por unidad ejecutora

Anexo 4.4 Estado de Flujo de Efectivo por unidad ejecutora

Anexo 4.5 Estado de la Depuración y Sinceramiento

Anexo 5: Sistema Nacional de Tesorería

Anexo 5.1: Cartas Fianzas Vigentes

Anexo 5.2: Documentos Valorados en Custodia

Anexo 5.3: Fideicomisos

Anexo 5.4: Saldos de Cuentas.

Anexo 5.5: Titulares y Suplentes de las Cuentas

Anexo 5.6: Últimos Giros Realizados en la Fecha de Corte.

Anexo 6: Sistema Nacional de Endeudamiento

Anexo 6.1: Operación de Endeudamiento - Préstamos

Anexo 7: Sistema Nacional de Abastecimiento

Anexo 7.1: Procedimientos de Selección

Anexo 7.2.1: Contratos

Anexo 7.2.2: Contratos de Terceros / Locación de Servicios

Anexo 7.3: Bienes Inmuebles y predios en propiedad

Anexo 7.4: Bienes Muebles:

Anexo 7.5: Bienes Muebles Vehículos / Maquinarias.

Anexo 7.6: Aplicativos Informáticos de la Entidad

Anexo 8: Sistema Administrativo de Gestión de Recursos Humanos

Anexo 8.1 Costo Anual de Personal

Anexo 8.2 Funcionarios Sancionados.

Anexo 9: Sistema Nacional de Control

Anexo 9.1 Detalle de los informes de Control Posterior por Unidad Ejecutora

Anexo 9.2: Detalle de funcionarios con presunta responsabilidad administrativa

Anexo 9.3: Detalle de los informes de Control Simultáneo por Unidad Ejecutora

Anexo 9.4: Implementación del Sistema de Control Interno

Anexo 10: Sistema de Modernización de la Gestión Pública

Anexo 10.1: Sistema de Modernización del Estado

Anexo 11: Sistema Nacional de Defensa Jurídica del Estado

Anexo 11.1: Cantidad total de otros procesos

Anexo 11.2: Total de casos emblemáticos y de casos con montos mayores o iguales a 50 UIT

SECCIÓN II: INDICADORES DE EFICACIA Y OTROS RELACIONADOS A LA ENTIDAD

Anexo 12: Indicadores de Eficacia y Otros Relacionados a la Entidad

SECCIÓN III: RELACIÓN DE SERVICIOS PÚBLICOS QUE BRINDA LA ENTIDAD

Anexo 13: Catálogo de Servicios Públicos

SECCIÓN IV: RESULTADOS DE LA GESTIÓN DEL TITULAR POR CADA SERVICIO PÚBLICO

Anexo 14: Resultados de la Gestión del Titular por cada Servicio Público

6114

GOB. REG. APURIMAC - RED DE SALUD ANTABAMBA

SECCIÓN I: INFORMACIÓN DE LOS SISTEMAS DE ADMINISTRATIVOS

Anexo 1: Sistema Nacional de Planeamiento estratégico.

Anexo 1.1 Presupuesto asignado para Acciones Estratégicas Institucionales (AEI) del Plan Estratégico Institucional (PEI)

- Anexo 1.2 cumplimiento de metas de indicadores de Acciones Estratégicas Institucionales (AEI) del Plan Estratégico Institucional (PEI)
- Anexo 2: Sistema Nacional de Presupuesto Público.
 - Anexo 2.1 A nivel de Unidad Ejecutora, toda Fuente de Financiamiento
 - Anexo 2.2 A nivel de Unidad Ejecutora por cada Fuente de Financiamiento.
 - Anexo 2.3 A Nivel de Unidad Ejecutora por Actividades y Proyectos
 - Anexo 2.4 Resumen de ingresos y gastos por fuente de financiamiento
- Anexo 3: Sistema Nacional de Programación Multianual y Gestión de Inversiones
 - Anexo 3.1: Inversión pública
 - Anexo 3.2: Obras
- Anexo 4: Sistema Nacional de Contabilidad
 - Anexo 4.1 Estados de situación Financiera por pliego
 - Anexo 4.2 Estados de Gestión por pliego.
 - Anexo 4.3 Estado de Cambios de Patrimonio Neto por unidad ejecutora
 - Anexo 4.4 Estado de Flujo de Efectivo por unidad ejecutora
 - Anexo 4.5 Estado de la Depuración y Sinceramiento
- Anexo 5: Sistema Nacional de Tesorería
 - Anexo 5.1: Cartas Fianzas Vigentes
 - Anexo 5.2: Documentos Valorados en Custodia
 - Anexo 5.3: Fideicomisos
 - Anexo 5.4: Saldos de Cuentas.
 - Anexo 5.5: Titulares y Suplentes de las Cuentas
 - Anexo 5.6: Últimos Giros Realizados en la Fecha de Corte.
- Anexo 6: Sistema Nacional de Endeudamiento
 - Anexo 6.1: Operación de Endeudamiento - Préstamos
- Anexo 7: Sistema Nacional de Abastecimiento

Anexo 7.1: Procedimientos de Selección

Anexo 7.2.1: Contratos

Anexo 7.2.2: Contratos de Terceros / Locación de Servicios

Anexo 7.3: Bienes Inmuebles y predios en propiedad

Anexo 7.4: Bienes Muebles:

Anexo 7.5: Bienes Muebles Vehículos / Maquinarias.

Anexo 7.6: Aplicativos Informáticos de la Entidad

Anexo 8: Sistema Administrativo de Gestión de Recursos Humanos

Anexo 8.1 Costo Anual de Personal

Anexo 8.2 Funcionarios Sancionados.

Anexo 9: Sistema Nacional de Control

Anexo 9.1 Detalle de los informes de Control Posterior por Unidad Ejecutora

Anexo 9.2: Detalle de funcionarios con presunta responsabilidad administrativa

Anexo 9.3: Detalle de los informes de Control Simultáneo por Unidad Ejecutora

Anexo 9.4: Implementación del Sistema de Control Interno

Anexo 10: Sistema de Modernización de la Gestión Pública

Anexo 10.1: Sistema de Modernización del Estado

Anexo 11: Sistema Nacional de Defensa Jurídica del Estado

Anexo 11.1: Cantidad total de otros procesos

Anexo 11.2: Total de casos emblemáticos y de casos con montos mayores o iguales a 50 UIT

SECCIÓN II: INDICADORES DE EFICACIA Y OTROS RELACIONADOS A LA ENTIDAD

Anexo 12: Indicadores de Eficacia y Otros Relacionados a la Entidad

SECCIÓN III: RELACIÓN DE SERVICIOS PÚBLICOS QUE BRINDA LA ENTIDAD

Anexo 13: Catálogo de Servicios Públicos

SECCIÓN IV: RESULTADOS DE LA GESTIÓN DEL TITULAR POR CADA SERVICIO PÚBLICO

Anexo 14: Resultados de la Gestión del Titular por cada Servicio Público

6116

PRO DESARROLLO APURIMAC

SECCIÓN I: INFORMACIÓN DE LOS SISTEMAS DE ADMINISTRATIVOS

Anexo 1: Sistema Nacional de Planeamiento estratégico.

Anexo 1.1 Presupuesto asignado para Acciones Estratégicas Institucionales (AEI) del Plan Estratégico Institucional (PEI)

Anexo 1.2 cumplimiento de metas de indicadores de Acciones Estratégicas Institucionales (AEI) del Plan Estratégico Institucional (PEI)

Anexo 2: Sistema Nacional de Presupuesto Público.

Anexo 2.1 A nivel de Unidad Ejecutora, toda Fuente de Financiamiento

Anexo 2.2 A nivel de Unidad Ejecutora por cada Fuente de Financiamiento.

Anexo 2.3 A Nivel de Unidad Ejecutora por Actividades y Proyectos

Anexo 2.4 Resumen de ingresos y gastos por fuente de financiamiento

Anexo 3: Sistema Nacional de Programación Multianual y Gestión de Inversiones

Anexo 3.1: Inversión pública

Anexo 3.2: Obras

Anexo 4: Sistema Nacional de Contabilidad

Anexo 4.1 Estados de situación Financiera por pliego

Anexo 4.2 Estados de Gestión por pliego.

Anexo 4.3 Estado de Cambios de Patrimonio Neto por unidad ejecutora

Anexo 4.4 Estado de Flujo de Efectivo por unidad ejecutora

Anexo 4.5 Estado de la Depuración y Sinceramiento

Anexo 5: Sistema Nacional de Tesorería

Anexo 5.1: Cartas Fianzas Vigentes

Anexo 5.2: Documentos Valorados en Custodia

Anexo 5.3: Fideicomisos

- Anexo 5.4: Saldos de Cuentas.
- Anexo 5.5: Titulares y Suplentes de las Cuentas
- Anexo 5.6: Últimos Giros Realizados en la Fecha de Corte.
- Anexo 6: Sistema Nacional de Endeudamiento
 - Anexo 6.1: Operación de Endeudamiento - Préstamos
- Anexo 7: Sistema Nacional de Abastecimiento
 - Anexo 7.1: Procedimientos de Selección
 - Anexo 7.2.1: Contratos
 - Anexo 7.2.2: Contratos de Terceros / Locación de Servicios
 - Anexo 7.3: Bienes Inmuebles y predios en propiedad
 - Anexo 7.4: Bienes Muebles:
 - Anexo 7.5: Bienes Muebles Vehículos / Maquinarias.
 - Anexo 7.6: Aplicativos Informáticos de la Entidad
- Anexo 8: Sistema Administrativo de Gestión de Recursos Humanos
 - Anexo 8.1 Costo Anual de Personal
 - Anexo 8.2 Funcionarios Sancionados.
- Anexo 9: Sistema Nacional de Control
 - Anexo 9.1 Detalle de los informes de Control Posterior por Unidad Ejecutora
 - Anexo 9.2: Detalle de funcionarios con presunta responsabilidad administrativa
 - Anexo 9.3: Detalle de los informes de Control Simultáneo por Unidad Ejecutora
 - Anexo 9.4: Implementación del Sistema de Control Interno
- Anexo 10: Sistema de Modernización de la Gestión Pública
 - Anexo 10.1: Sistema de Modernización del Estado
- Anexo 11: Sistema Nacional de Defensa Jurídica del Estado
 - Anexo 11.1: Cantidad total de otros procesos

Anexo 11.2: Total de casos emblemáticos y de casos con montos mayores o iguales a 50 UIT

SECCIÓN II: INDICADORES DE EFICACIA Y OTROS RELACIONADOS A LA ENTIDAD

Anexo 12: Indicadores de Eficacia y Otros Relacionados a la Entidad

SECCIÓN III: RELACIÓN DE SERVICIOS PÚBLICOS QUE BRINDA LA ENTIDAD

Anexo 13: Catálogo de Servicios Públicos

SECCIÓN IV: RESULTADOS DE LA GESTIÓN DEL TITULAR POR CADA SERVICIO PÚBLICO

Anexo 14: Resultados de la Gestión del Titular por cada Servicio Público

6172

GOBIERNO REGIONAL DE APURIMAC - UNIDAD EJECUTORA GERENCIA SUB REGIONAL DE COTABAMBAS

SECCIÓN I: INFORMACIÓN DE LOS SISTEMAS DE ADMINISTRATIVOS

Anexo 1: Sistema Nacional de Planeamiento estratégico.

Anexo 1.1 Presupuesto asignado para Acciones Estratégicas Institucionales (AEI) del Plan Estratégico Institucional (PEI)

Anexo 1.2 cumplimiento de metas de indicadores de Acciones Estratégicas Institucionales (AEI) del Plan Estratégico Institucional (PEI)

Anexo 2: Sistema Nacional de Presupuesto Público.

Anexo 2.1 A nivel de Unidad Ejecutora, toda Fuente de Financiamiento

Anexo 2.2 A nivel de Unidad Ejecutora por cada Fuente de Financiamiento.

Anexo 2.3 A Nivel de Unidad Ejecutora por Actividades y Proyectos

Anexo 2.4 Resumen de ingresos y gastos por fuente de financiamiento

Anexo 3: Sistema Nacional de Programación Multianual y Gestión de Inversiones

Anexo 3.1: Inversión pública

Anexo 3.2: Obras

Anexo 4: Sistema Nacional de Contabilidad

Anexo 4.1 Estados de situación Financiera por pliego

Anexo 4.2 Estados de Gestión por pliego.

Anexo 4.3 Estado de Cambios de Patrimonio Neto por unidad ejecutora

- Anexo 4.4 Estado de Flujo de Efectivo por unidad ejecutora
- Anexo 4.5 Estado de la Depuración y Sinceramiento
- Anexo 5: Sistema Nacional de Tesorería
 - Anexo 5.1: Cartas Fianzas Vigentes
 - Anexo 5.2: Documentos Valorados en Custodia
 - Anexo 5.3: Fideicomisos
 - Anexo 5.4: Saldos de Cuentas.
 - Anexo 5.5: Titulares y Suplentes de las Cuentas
 - Anexo 5.6: Últimos Giros Realizados en la Fecha de Corte.
- Anexo 6: Sistema Nacional de Endeudamiento
 - Anexo 6.1: Operación de Endeudamiento - Préstamos
- Anexo 7: Sistema Nacional de Abastecimiento
 - Anexo 7.1: Procedimientos de Selección
 - Anexo 7.2.1: Contratos
 - Anexo 7.2.2: Contratos de Terceros / Locación de Servicios
 - Anexo 7.3: Bienes Inmuebles y predios en propiedad
 - Anexo 7.4: Bienes Muebles:
 - Anexo 7.5: Bienes Muebles Vehículos / Maquinarias.
 - Anexo 7.6: Aplicativos Informáticos de la Entidad
- Anexo 8: Sistema Administrativo de Gestión de Recursos Humanos
 - Anexo 8.1 Costo Anual de Personal
 - Anexo 8.2 Funcionarios Sancionados.
- Anexo 9: Sistema Nacional de Control
 - Anexo 9.1 Detalle de los informes de Control Posterior por Unidad Ejecutora
 - Anexo 9.2: Detalle de funcionarios con presunta responsabilidad administrativa

Anexo 9.3: Detalle de los informes de Control Simultáneo por Unidad Ejecutora

Anexo 9.4: Implementación del Sistema de Control Interno

Anexo 10: Sistema de Modernización de la Gestión Pública

Anexo 10.1: Sistema de Modernización del Estado

Anexo 11: Sistema Nacional de Defensa Jurídica del Estado

Anexo 11.1: Cantidad total de otros procesos

Anexo 11.2: Total de casos emblemáticos y de casos con montos mayores o iguales a 50 UIT

SECCIÓN II: INDICADORES DE EFICACIA Y OTROS RELACIONADOS A LA ENTIDAD

Anexo 12: Indicadores de Eficacia y Otros Relacionados a la Entidad

SECCIÓN III: RELACIÓN DE SERVICIOS PÚBLICOS QUE BRINDA LA ENTIDAD

Anexo 13: Catálogo de Servicios Públicos

SECCIÓN IV: RESULTADOS DE LA GESTIÓN DEL TITULAR POR CADA SERVICIO PÚBLICO

Anexo 14: Resultados de la Gestión del Titular por cada Servicio Público

0835

DIRECCIÓN REGIONAL DE SALUD APURÍMAC I

SECCIÓN I: INFORMACIÓN DE LOS SISTEMAS DE ADMINISTRATIVOS

Anexo 1: Sistema Nacional de Planeamiento estratégico.

Anexo 1.1 Presupuesto asignado para Acciones Estratégicas Institucionales (AEI) del Plan Estratégico Institucional (PEI)

Anexo 1.2 cumplimiento de metas de indicadores de Acciones Estratégicas Institucionales (AEI) del Plan Estratégico Institucional (PEI)

Anexo 2: Sistema Nacional de Presupuesto Público.

Anexo 2.1 A nivel de Unidad Ejecutora, toda Fuente de Financiamiento

Anexo 2.2 A nivel de Unidad Ejecutora por cada Fuente de Financiamiento.

Anexo 2.3 A Nivel de Unidad Ejecutora por Actividades y Proyectos

Anexo 2.4 Resumen de ingresos y gastos por fuente de financiamiento

Anexo 3: Sistema Nacional de Programación Multianual y Gestión de Inversiones

Anexo 3.1: Inversión pública

Anexo 3.2: Obras

Anexo 4: Sistema Nacional de Contabilidad

Anexo 4.1 Estados de situación Financiera por pliego

Anexo 4.2 Estados de Gestión por pliego.

Anexo 4.3 Estado de Cambios de Patrimonio Neto por unidad ejecutora

Anexo 4.4 Estado de Flujo de Efectivo por unidad ejecutora

Anexo 4.5 Estado de la Depuración y Sinceramiento

Anexo 5: Sistema Nacional de Tesorería

Anexo 5.1: Cartas Fianzas Vigentes

Anexo 5.2: Documentos Valorados en Custodia

Anexo 5.3: Fideicomisos

Anexo 5.4: Saldos de Cuentas.

Anexo 5.5: Titulares y Suplentes de las Cuentas

Anexo 5.6: Últimos Giros Realizados en la Fecha de Corte.

Anexo 6: Sistema Nacional de Endeudamiento

Anexo 6.1: Operación de Endeudamiento - Préstamos

Anexo 7: Sistema Nacional de Abastecimiento

Anexo 7.1: Procedimientos de Selección

Anexo 7.2.1: Contratos

Anexo 7.2.2: Contratos de Terceros / Locación de Servicios

Anexo 7.3: Bienes Inmuebles y predios en propiedad

Anexo 7.4: Bienes Muebles:

Anexo 7.5: Bienes Muebles Vehículos / Maquinarias.

Anexo 7.6: Aplicativos Informáticos de la Entidad

Anexo 8: Sistema Administrativo de Gestión de Recursos Humanos

Anexo 8.1 Costo Anual de Personal

Anexo 8.2 Funcionarios Sancionados.

Anexo 9: Sistema Nacional de Control

Anexo 9.1 Detalle de los informes de Control Posterior por Unidad Ejecutora

Anexo 9.2: Detalle de funcionarios con presunta responsabilidad administrativa

Anexo 9.3: Detalle de los informes de Control Simultáneo por Unidad Ejecutora

Anexo 9.4: Implementación del Sistema de Control Interno

Anexo 10: Sistema de Modernización de la Gestión Pública

Anexo 10.1: Sistema de Modernización del Estado

Anexo 11: Sistema Nacional de Defensa Jurídica del Estado

Anexo 11.1: Cantidad total de otros procesos

Anexo 11.2: Total de casos emblemáticos y de casos con montos mayores o iguales a 50 UIT

SECCIÓN II: INDICADORES DE EFICACIA Y OTROS RELACIONADOS A LA ENTIDAD

Anexo 12: Indicadores de Eficacia y Otros Relacionados a la Entidad

SECCIÓN III: RELACIÓN DE SERVICIOS PÚBLICOS QUE BRINDA LA ENTIDAD

Anexo 13: Catálogo de Servicios Públicos

SECCIÓN IV: RESULTADOS DE LA GESTIÓN DEL TITULAR POR CADA SERVICIO PÚBLICO

Anexo 14: Resultados de la Gestión del Titular por cada Servicio Público

2812

DIRECCION SUB REGIONAL DE TRANSPORTES Y COMUNICACIONES CHANKA - ANDAHUAYLAS

SECCIÓN I: INFORMACIÓN DE LOS SISTEMAS DE ADMINISTRATIVOS

Anexo 1: Sistema Nacional de Planeamiento estratégico.

Anexo 1.1 Presupuesto asignado para Acciones Estratégicas Institucionales (AEI) del Plan Estratégico Institucional (PEI)

Anexo 1.2 cumplimiento de metas de indicadores de Acciones Estratégicas Institucionales (AEI) del Plan Estratégico Institucional (PEI)

Anexo 2: Sistema Nacional de Presupuesto Público.

Anexo 2.1 A nivel de Unidad Ejecutora, toda Fuente de Financiamiento

Anexo 2.2 A nivel de Unidad Ejecutora por cada Fuente de Financiamiento.

Anexo 2.3 A Nivel de Unidad Ejecutora por Actividades y Proyectos

Anexo 2.4 Resumen de ingresos y gastos por fuente de financiamiento

Anexo 3: Sistema Nacional de Programación Multianual y Gestión de Inversiones

Anexo 3.1: Inversión pública

Anexo 3.2: Obras

Anexo 4: Sistema Nacional de Contabilidad

Anexo 4.1 Estados de situación Financiera por pliego

Anexo 4.2 Estados de Gestión por pliego.

Anexo 4.3 Estado de Cambios de Patrimonio Neto por unidad ejecutora

Anexo 4.4 Estado de Flujo de Efectivo por unidad ejecutora

Anexo 4.5 Estado de la Depuración y Sinceramiento

Anexo 5: Sistema Nacional de Tesorería

Anexo 5.1: Cartas Fianzas Vigentes

Anexo 5.2: Documentos Valorados en Custodia

Anexo 5.3: Fideicomisos

Anexo 5.4: Saldos de Cuentas.

Anexo 5.5: Titulares y Suplentes de las Cuentas

Anexo 5.6: Últimos Giros Realizados en la Fecha de Corte.

Anexo 6: Sistema Nacional de Endeudamiento

Anexo 6.1: Operación de Endeudamiento - Préstamos

Anexo 7: Sistema Nacional de Abastecimiento

Anexo 7.1: Procedimientos de Selección

- Anexo 7.2.1: Contratos
- Anexo 7.2.2: Contratos de Terceros / Locación de Servicios
- Anexo 7.3: Bienes Inmuebles y predios en propiedad
- Anexo 7.4: Bienes Muebles:
- Anexo 7.5: Bienes Muebles Vehículos / Maquinarias.
- Anexo 7.6: Aplicativos Informáticos de la Entidad
- Anexo 8: Sistema Administrativo de Gestión de Recursos Humanos
 - Anexo 8.1 Costo Anual de Personal
 - Anexo 8.2 Funcionarios Sancionados.
- Anexo 9: Sistema Nacional de Control
 - Anexo 9.1 Detalle de los informes de Control Posterior por Unidad Ejecutora
 - Anexo 9.2: Detalle de funcionarios con presunta responsabilidad administrativa
 - Anexo 9.3: Detalle de los informes de Control Simultáneo por Unidad Ejecutora
 - Anexo 9.4: Implementación del Sistema de Control Interno
- Anexo 10: Sistema de Modernización de la Gestión Pública
 - Anexo 10.1: Sistema de Modernización del Estado
- Anexo 11: Sistema Nacional de Defensa Jurídica del Estado
 - Anexo 11.1: Cantidad total de otros procesos
 - Anexo 11.2: Total de casos emblemáticos y de casos con montos mayores o iguales a 50 UIT

SECCIÓN II: INDICADORES DE EFICACIA Y OTROS RELACIONADOS A LA ENTIDAD

- Anexo 12: Indicadores de Eficacia y Otros Relacionados a la Entidad

SECCIÓN III: RELACIÓN DE SERVICIOS PÚBLICOS QUE BRINDA LA ENTIDAD

- Anexo 13: Catálogo de Servicios Públicos

SECCIÓN IV: RESULTADOS DE LA GESTIÓN DEL TITULAR POR CADA SERVICIO PÚBLICO

- Anexo 14: Resultados de la Gestión del Titular por cada Servicio Público

DIRECCIÓN REGIONAL DE SALUD APURÍMAC II - ANDAHUAYLAS

SECCIÓN I: INFORMACIÓN DE LOS SISTEMAS DE ADMINISTRATIVOS

Anexo 1: Sistema Nacional de Planeamiento estratégico.

Anexo 1.1 Presupuesto asignado para Acciones Estratégicas Institucionales (AEI) del Plan Estratégico Institucional (PEI)

Anexo 1.2 cumplimiento de metas de indicadores de Acciones Estratégicas Institucionales (AEI) del Plan Estratégico Institucional (PEI)

Anexo 2: Sistema Nacional de Presupuesto Público.

Anexo 2.1 A nivel de Unidad Ejecutora, toda Fuente de Financiamiento

Anexo 2.2 A nivel de Unidad Ejecutora por cada Fuente de Financiamiento.

Anexo 2.3 A Nivel de Unidad Ejecutora por Actividades y Proyectos

Anexo 2.4 Resumen de ingresos y gastos por fuente de financiamiento

Anexo 3: Sistema Nacional de Programación Multianual y Gestión de Inversiones

Anexo 3.1: Inversión pública

Anexo 3.2: Obras

Anexo 4: Sistema Nacional de Contabilidad

Anexo 4.1 Estados de situación Financiera por pliego

Anexo 4.2 Estados de Gestión por pliego.

Anexo 4.3 Estado de Cambios de Patrimonio Neto por unidad ejecutora

Anexo 4.4 Estado de Flujo de Efectivo por unidad ejecutora

Anexo 4.5 Estado de la Depuración y Sinceramiento

Anexo 5: Sistema Nacional de Tesorería

Anexo 5.1: Cartas Fianzas Vigentes

Anexo 5.2: Documentos Valorados en Custodia

Anexo 5.3: Fideicomisos

Anexo 5.4: Saldos de Cuentas.

- Anexo 5.5: Titulares y Suplentes de las Cuentas
- Anexo 5.6: Últimos Giros Realizados en la Fecha de Corte.
- Anexo 6: Sistema Nacional de Endeudamiento
 - Anexo 6.1: Operación de Endeudamiento - Préstamos
- Anexo 7: Sistema Nacional de Abastecimiento
 - Anexo 7.1: Procedimientos de Selección
 - Anexo 7.2.1: Contratos
 - Anexo 7.2.2: Contratos de Terceros / Locación de Servicios
 - Anexo 7.3: Bienes Inmuebles y predios en propiedad
 - Anexo 7.4: Bienes Muebles:
 - Anexo 7.5: Bienes Muebles Vehículos / Maquinarias.
 - Anexo 7.6: Aplicativos Informáticos de la Entidad
- Anexo 8: Sistema Administrativo de Gestión de Recursos Humanos
 - Anexo 8.1 Costo Anual de Personal
 - Anexo 8.2 Funcionarios Sancionados.
- Anexo 9: Sistema Nacional de Control
 - Anexo 9.1 Detalle de los informes de Control Posterior por Unidad Ejecutora
 - Anexo 9.2: Detalle de funcionarios con presunta responsabilidad administrativa
 - Anexo 9.3: Detalle de los informes de Control Simultáneo por Unidad Ejecutora
 - Anexo 9.4: Implementación del Sistema de Control Interno
- Anexo 10: Sistema de Modernización de la Gestión Pública
 - Anexo 10.1: Sistema de Modernización del Estado
- Anexo 11: Sistema Nacional de Defensa Jurídica del Estado
 - Anexo 11.1: Cantidad total de otros procesos
 - Anexo 11.2: Total de casos emblemáticos y de casos con montos mayores o iguales a 50 UIT

SECCIÓN II: INDICADORES DE EFICACIA Y OTROS RELACIONADOS A LA ENTIDAD

Anexo 12: Indicadores de Eficacia y Otros Relacionados a la Entidad

SECCIÓN III: RELACIÓN DE SERVICIOS PÚBLICOS QUE BRINDA LA ENTIDAD

Anexo 13: Catálogo de Servicios Públicos

SECCIÓN IV: RESULTADOS DE LA GESTIÓN DEL TITULAR POR CADA SERVICIO PÚBLICO

Anexo 14: Resultados de la Gestión del Titular por cada Servicio Público

3489

DIRECCIÓN REGIONAL DE TRANSPORTES Y COMUNICACIONES APURÍMAC

SECCIÓN I: INFORMACIÓN DE LOS SISTEMAS DE ADMINISTRATIVOS

Anexo 1: Sistema Nacional de Planeamiento estratégico.

Anexo 1.1 Presupuesto asignado para Acciones Estratégicas Institucionales (AEI) del Plan Estratégico Institucional (PEI)

Anexo 1.2 cumplimiento de metas de indicadores de Acciones Estratégicas Institucionales (AEI) del Plan Estratégico Institucional (PEI)

Anexo 2: Sistema Nacional de Presupuesto Público.

Anexo 2.1 A nivel de Unidad Ejecutora, toda Fuente de Financiamiento

Anexo 2.2 A nivel de Unidad Ejecutora por cada Fuente de Financiamiento.

Anexo 2.3 A Nivel de Unidad Ejecutora por Actividades y Proyectos

Anexo 2.4 Resumen de ingresos y gastos por fuente de financiamiento

Anexo 3: Sistema Nacional de Programación Multianual y Gestión de Inversiones

Anexo 3.1: Inversión pública

Anexo 3.2: Obras

Anexo 4: Sistema Nacional de Contabilidad

Anexo 4.1 Estados de situación Financiera por pliego

Anexo 4.2 Estados de Gestión por pliego.

Anexo 4.3 Estado de Cambios de Patrimonio Neto por unidad ejecutora

Anexo 4.4 Estado de Flujo de Efectivo por unidad ejecutora

- Anexo 4.5 Estado de la Depuración y Sinceramiento
- Anexo 5: Sistema Nacional de Tesorería
 - Anexo 5.1: Cartas Fianzas Vigentes
 - Anexo 5.2: Documentos Valorados en Custodia
 - Anexo 5.3: Fideicomisos
 - Anexo 5.4: Saldos de Cuentas.
 - Anexo 5.5: Titulares y Suplentes de las Cuentas
 - Anexo 5.6: Últimos Giros Realizados en la Fecha de Corte.
- Anexo 6: Sistema Nacional de Endeudamiento
 - Anexo 6.1: Operación de Endeudamiento - Préstamos
- Anexo 7: Sistema Nacional de Abastecimiento
 - Anexo 7.1: Procedimientos de Selección
 - Anexo 7.2.1: Contratos
 - Anexo 7.2.2: Contratos de Terceros / Locación de Servicios
 - Anexo 7.3: Bienes Inmuebles y predios en propiedad
 - Anexo 7.4: Bienes Muebles:
 - Anexo 7.5: Bienes Muebles Vehículos / Maquinarias.
 - Anexo 7.6: Aplicativos Informáticos de la Entidad
- Anexo 8: Sistema Administrativo de Gestión de Recursos Humanos
 - Anexo 8.1 Costo Anual de Personal
 - Anexo 8.2 Funcionarios Sancionados.
- Anexo 9: Sistema Nacional de Control
 - Anexo 9.1 Detalle de los informes de Control Posterior por Unidad Ejecutora
 - Anexo 9.2: Detalle de funcionarios con presunta responsabilidad administrativa
 - Anexo 9.3: Detalle de los informes de Control Simultáneo por Unidad Ejecutora

Anexo 9.4: Implementación del Sistema de Control Interno

Anexo 10: Sistema de Modernización de la Gestión Pública

Anexo 10.1: Sistema de Modernización del Estado

Anexo 11: Sistema Nacional de Defensa Jurídica del Estado

Anexo 11.1: Cantidad total de otros procesos

Anexo 11.2: Total de casos emblemáticos y de casos con montos mayores o iguales a 50 UIT

SECCIÓN II: INDICADORES DE EFICACIA Y OTROS RELACIONADOS A LA ENTIDAD

Anexo 12: Indicadores de Eficacia y Otros Relacionados a la Entidad

SECCIÓN III: RELACIÓN DE SERVICIOS PÚBLICOS QUE BRINDA LA ENTIDAD

Anexo 13: Catálogo de Servicios Públicos

SECCIÓN IV: RESULTADOS DE LA GESTIÓN DEL TITULAR POR CADA SERVICIO PÚBLICO

Anexo 14: Resultados de la Gestión del Titular por cada Servicio Público

3818

DIRECCION REGIONAL AGRARIA DE APURIMAC

SECCIÓN I: INFORMACIÓN DE LOS SISTEMAS DE ADMINISTRATIVOS

Anexo 1: Sistema Nacional de Planeamiento estratégico.

Anexo 1.1 Presupuesto asignado para Acciones Estratégicas Institucionales (AEI) del Plan Estratégico Institucional (PEI)

Anexo 1.2 cumplimiento de metas de indicadores de Acciones Estratégicas Institucionales (AEI) del Plan Estratégico Institucional (PEI)

Anexo 2: Sistema Nacional de Presupuesto Público.

Anexo 2.1 A nivel de Unidad Ejecutora, toda Fuente de Financiamiento

Anexo 2.2 A nivel de Unidad Ejecutora por cada Fuente de Financiamiento.

Anexo 2.3 A Nivel de Unidad Ejecutora por Actividades y Proyectos

Anexo 2.4 Resumen de ingresos y gastos por fuente de financiamiento

Anexo 3: Sistema Nacional de Programación Multianual y Gestión de Inversiones

Anexo 3.1: Inversión pública

Anexo 3.2: Obras

Anexo 4: Sistema Nacional de Contabilidad

Anexo 4.1 Estados de situación Financiera por pliego

Anexo 4.2 Estados de Gestión por pliego.

Anexo 4.3 Estado de Cambios de Patrimonio Neto por unidad ejecutora

Anexo 4.4 Estado de Flujo de Efectivo por unidad ejecutora

Anexo 4.5 Estado de la Depuración y Sinceramiento

Anexo 5: Sistema Nacional de Tesorería

Anexo 5.1: Cartas Fianzas Vigentes

Anexo 5.2: Documentos Valorados en Custodia

Anexo 5.3: Fideicomisos

Anexo 5.4: Saldos de Cuentas.

Anexo 5.5: Titulares y Suplentes de las Cuentas

Anexo 5.6: Últimos Giros Realizados en la Fecha de Corte.

Anexo 6: Sistema Nacional de Endeudamiento

Anexo 6.1: Operación de Endeudamiento - Préstamos

Anexo 7: Sistema Nacional de Abastecimiento

Anexo 7.1: Procedimientos de Selección

Anexo 7.2.1: Contratos

Anexo 7.2.2: Contratos de Terceros / Locación de Servicios

Anexo 7.3: Bienes Inmuebles y predios en propiedad

Anexo 7.4: Bienes Muebles:

Anexo 7.5: Bienes Muebles Vehículos / Maquinarias.

Anexo 7.6: Aplicativos Informáticos de la Entidad

Anexo 8: Sistema Administrativo de Gestión de Recursos Humanos

Anexo 8.1 Costo Anual de Personal

Anexo 8.2 Funcionarios Sancionados.

Anexo 9: Sistema Nacional de Control

Anexo 9.1 Detalle de los informes de Control Posterior por Unidad Ejecutora

Anexo 9.2: Detalle de funcionarios con presunta responsabilidad administrativa

Anexo 9.3: Detalle de los informes de Control Simultáneo por Unidad Ejecutora

Anexo 9.4: Implementación del Sistema de Control Interno

Anexo 10: Sistema de Modernización de la Gestión Pública

Anexo 10.1: Sistema de Modernización del Estado

Anexo 11: Sistema Nacional de Defensa Jurídica del Estado

Anexo 11.1: Cantidad total de otros procesos

Anexo 11.2: Total de casos emblemáticos y de casos con montos mayores o iguales a 50 UIT

SECCIÓN II: INDICADORES DE EFICACIA Y OTROS RELACIONADOS A LA ENTIDAD

Anexo 12: Indicadores de Eficacia y Otros Relacionados a la Entidad

SECCIÓN III: RELACIÓN DE SERVICIOS PÚBLICOS QUE BRINDA LA ENTIDAD

Anexo 13: Catálogo de Servicios Públicos

SECCIÓN IV: RESULTADOS DE LA GESTIÓN DEL TITULAR POR CADA SERVICIO PÚBLICO

Anexo 14: Resultados de la Gestión del Titular por cada Servicio Público

3966

UNIDAD DE GESTIÓN EDUCATIVA LOCAL ANDAHUAYLAS - UGEL ANDAHUAYLAS

SECCIÓN I: INFORMACIÓN DE LOS SISTEMAS DE ADMINISTRATIVOS

Anexo 1: Sistema Nacional de Planeamiento estratégico.

Anexo 1.1 Presupuesto asignado para Acciones Estratégicas Institucionales (AEI) del Plan Estratégico Institucional (PEI)

Anexo 1.2 cumplimiento de metas de indicadores de Acciones Estratégicas Institucionales (AEI) del Plan Estratégico Institucional (PEI)

Anexo 2: Sistema Nacional de Presupuesto Público.

- Anexo 2.1 A nivel de Unidad Ejecutora, toda Fuente de Financiamiento
- Anexo 2.2 A nivel de Unidad Ejecutora por cada Fuente de Financiamiento.
- Anexo 2.3 A Nivel de Unidad Ejecutora por Actividades y Proyectos
- Anexo 2.4 Resumen de ingresos y gastos por fuente de financiamiento
- Anexo 3: Sistema Nacional de Programación Multianual y Gestión de Inversiones
 - Anexo 3.1: Inversión pública
 - Anexo 3.2: Obras
- Anexo 4: Sistema Nacional de Contabilidad
 - Anexo 4.1 Estados de situación Financiera por pliego
 - Anexo 4.2 Estados de Gestión por pliego.
 - Anexo 4.3 Estado de Cambios de Patrimonio Neto por unidad ejecutora
 - Anexo 4.4 Estado de Flujo de Efectivo por unidad ejecutora
 - Anexo 4.5 Estado de la Depuración y Sinceramiento
- Anexo 5: Sistema Nacional de Tesorería
 - Anexo 5.1: Cartas Fianzas Vigentes
 - Anexo 5.2: Documentos Valorados en Custodia
 - Anexo 5.3: Fideicomisos
 - Anexo 5.4: Saldos de Cuentas.
 - Anexo 5.5: Titulares y Suplentes de las Cuentas
 - Anexo 5.6: Últimos Giros Realizados en la Fecha de Corte.
- Anexo 6: Sistema Nacional de Endeudamiento
 - Anexo 6.1: Operación de Endeudamiento - Préstamos
- Anexo 7: Sistema Nacional de Abastecimiento
 - Anexo 7.1: Procedimientos de Selección
 - Anexo 7.2.1: Contratos

- Anexo 7.2.2: Contratos de Terceros / Locación de Servicios
 - Anexo 7.3: Bienes Inmuebles y predios en propiedad
 - Anexo 7.4: Bienes Muebles:
 - Anexo 7.5: Bienes Muebles Vehículos / Maquinarias.
 - Anexo 7.6: Aplicativos Informáticos de la Entidad
 - Anexo 8: Sistema Administrativo de Gestión de Recursos Humanos
 - Anexo 8.1 Costo Anual de Personal
 - Anexo 8.2 Funcionarios Sancionados.
 - Anexo 9: Sistema Nacional de Control
 - Anexo 9.1 Detalle de los informes de Control Posterior por Unidad Ejecutora
 - Anexo 9.2: Detalle de funcionarios con presunta responsabilidad administrativa
 - Anexo 9.3: Detalle de los informes de Control Simultáneo por Unidad Ejecutora
 - Anexo 9.4: Implementación del Sistema de Control Interno
 - Anexo 10: Sistema de Modernización de la Gestión Pública
 - Anexo 10.1: Sistema de Modernización del Estado
 - Anexo 11: Sistema Nacional de Defensa Jurídica del Estado
 - Anexo 11.1: Cantidad total de otros procesos
 - Anexo 11.2: Total de casos emblemáticos y de casos con montos mayores o iguales a 50 UIT
- SECCIÓN II: INDICADORES DE EFICACIA Y OTROS RELACIONADOS A LA ENTIDAD**
- Anexo 12: Indicadores de Eficacia y Otros Relacionados a la Entidad
- SECCIÓN III: RELACIÓN DE SERVICIOS PÚBLICOS QUE BRINDA LA ENTIDAD**
- Anexo 13: Catálogo de Servicios Públicos
- SECCIÓN IV: RESULTADOS DE LA GESTIÓN DEL TITULAR POR CADA SERVICIO PÚBLICO**
- Anexo 14: Resultados de la Gestión del Titular por cada Servicio Público

UNIDAD DE GESTION EDUCATIVA LOCAL AYMARAES - UGEL AYMARAES

SECCIÓN I: INFORMACIÓN DE LOS SISTEMAS DE ADMINISTRATIVOS

Anexo 1: Sistema Nacional de Planeamiento estratégico.

Anexo 1.1 Presupuesto asignado para Acciones Estratégicas Institucionales (AEI) del Plan Estratégico Institucional (PEI)

Anexo 1.2 cumplimiento de metas de indicadores de Acciones Estratégicas Institucionales (AEI) del Plan Estratégico Institucional (PEI)

Anexo 2: Sistema Nacional de Presupuesto Público.

Anexo 2.1 A nivel de Unidad Ejecutora, toda Fuente de Financiamiento

Anexo 2.2 A nivel de Unidad Ejecutora por cada Fuente de Financiamiento.

Anexo 2.3 A Nivel de Unidad Ejecutora por Actividades y Proyectos

Anexo 2.4 Resumen de ingresos y gastos por fuente de financiamiento

Anexo 3: Sistema Nacional de Programación Multianual y Gestión de Inversiones

Anexo 3.1: Inversión pública

Anexo 3.2: Obras

Anexo 4: Sistema Nacional de Contabilidad

Anexo 4.1 Estados de situación Financiera por pliego

Anexo 4.2 Estados de Gestión por pliego.

Anexo 4.3 Estado de Cambios de Patrimonio Neto por unidad ejecutora

Anexo 4.4 Estado de Flujo de Efectivo por unidad ejecutora

Anexo 4.5 Estado de la Depuración y Sinceramiento

Anexo 5: Sistema Nacional de Tesorería

Anexo 5.1: Cartas Fianzas Vigentes

Anexo 5.2: Documentos Valorados en Custodia

Anexo 5.3: Fideicomisos

Anexo 5.4: Saldos de Cuentas.

Anexo 5.5: Titulares y Suplentes de las Cuentas

- Anexo 5.6: Últimos Giros Realizados en la Fecha de Corte.
- Anexo 6: Sistema Nacional de Endeudamiento
 - Anexo 6.1: Operación de Endeudamiento - Préstamos
- Anexo 7: Sistema Nacional de Abastecimiento
 - Anexo 7.1: Procedimientos de Selección
 - Anexo 7.2.1: Contratos
 - Anexo 7.2.2: Contratos de Terceros / Locación de Servicios
 - Anexo 7.3: Bienes Inmuebles y predios en propiedad
 - Anexo 7.4: Bienes Muebles:
 - Anexo 7.5: Bienes Muebles Vehículos / Maquinarias.
 - Anexo 7.6: Aplicativos Informáticos de la Entidad
- Anexo 8: Sistema Administrativo de Gestión de Recursos Humanos
 - Anexo 8.1 Costo Anual de Personal
 - Anexo 8.2 Funcionarios Sancionados.
- Anexo 9: Sistema Nacional de Control
 - Anexo 9.1 Detalle de los informes de Control Posterior por Unidad Ejecutora
 - Anexo 9.2: Detalle de funcionarios con presunta responsabilidad administrativa
 - Anexo 9.3: Detalle de los informes de Control Simultáneo por Unidad Ejecutora
 - Anexo 9.4: Implementación del Sistema de Control Interno
- Anexo 10: Sistema de Modernización de la Gestión Pública
 - Anexo 10.1: Sistema de Modernización del Estado
- Anexo 11: Sistema Nacional de Defensa Jurídica del Estado
 - Anexo 11.1: Cantidad total de otros procesos
 - Anexo 11.2: Total de casos emblemáticos y de casos con montos mayores o iguales a 50 UIT

SECCIÓN II: INDICADORES DE EFICACIA Y OTROS RELACIONADOS A LA ENTIDAD

Anexo 12: Indicadores de Eficacia y Otros Relacionados a la Entidad

SECCIÓN III: RELACIÓN DE SERVICIOS PÚBLICOS QUE BRINDA LA ENTIDAD

Anexo 13: Catálogo de Servicios Públicos

SECCIÓN IV: RESULTADOS DE LA GESTIÓN DEL TITULAR POR CADA SERVICIO PÚBLICO

Anexo 14: Resultados de la Gestión del Titular por cada Servicio Público

3968

UNIDAD DE GESTION EDUCATIVA LOCAL GRAU - UGEL GRAU

SECCIÓN I: INFORMACIÓN DE LOS SISTEMAS DE ADMINISTRATIVOS

Anexo 1: Sistema Nacional de Planeamiento estratégico.

Anexo 1.1 Presupuesto asignado para Acciones Estratégicas Institucionales (AEI) del Plan Estratégico Institucional (PEI)

Anexo 1.2 cumplimiento de metas de indicadores de Acciones Estratégicas Institucionales (AEI) del Plan Estratégico Institucional (PEI)

Anexo 2: Sistema Nacional de Presupuesto Público.

Anexo 2.1 A nivel de Unidad Ejecutora, toda Fuente de Financiamiento

Anexo 2.2 A nivel de Unidad Ejecutora por cada Fuente de Financiamiento.

Anexo 2.3 A Nivel de Unidad Ejecutora por Actividades y Proyectos

Anexo 2.4 Resumen de ingresos y gastos por fuente de financiamiento

Anexo 3: Sistema Nacional de Programación Multianual y Gestión de Inversiones

Anexo 3.1: Inversión pública

Anexo 3.2: Obras

Anexo 4: Sistema Nacional de Contabilidad

Anexo 4.1 Estados de situación Financiera por pliego

Anexo 4.2 Estados de Gestión por pliego.

Anexo 4.3 Estado de Cambios de Patrimonio Neto por unidad ejecutora

Anexo 4.4 Estado de Flujo de Efectivo por unidad ejecutora

Anexo 4.5 Estado de la Depuración y Sinceramiento

Anexo 5: Sistema Nacional de Tesorería

Anexo 5.1: Cartas Fianzas Vigentes

Anexo 5.2: Documentos Valorados en Custodia

Anexo 5.3: Fideicomisos

Anexo 5.4: Saldos de Cuentas.

Anexo 5.5: Titulares y Suplentes de las Cuentas

Anexo 5.6: Últimos Giros Realizados en la Fecha de Corte.

Anexo 6: Sistema Nacional de Endeudamiento

Anexo 6.1: Operación de Endeudamiento - Préstamos

Anexo 7: Sistema Nacional de Abastecimiento

Anexo 7.1: Procedimientos de Selección

Anexo 7.2.1: Contratos

Anexo 7.2.2: Contratos de Terceros / Locación de Servicios

Anexo 7.3: Bienes Inmuebles y predios en propiedad

Anexo 7.4: Bienes Muebles:

Anexo 7.5: Bienes Muebles Vehículos / Maquinarias.

Anexo 7.6: Aplicativos Informáticos de la Entidad

Anexo 8: Sistema Administrativo de Gestión de Recursos Humanos

Anexo 8.1 Costo Anual de Personal

Anexo 8.2 Funcionarios Sancionados.

Anexo 9: Sistema Nacional de Control

Anexo 9.1 Detalle de los informes de Control Posterior por Unidad Ejecutora

Anexo 9.2: Detalle de funcionarios con presunta responsabilidad administrativa

Anexo 9.3: Detalle de los informes de Control Simultáneo por Unidad Ejecutora

Anexo 9.4: Implementación del Sistema de Control Interno

Anexo 10: Sistema de Modernización de la Gestión Pública

Anexo 10.1: Sistema de Modernización del Estado

Anexo 11: Sistema Nacional de Defensa Jurídica del Estado

Anexo 11.1: Cantidad total de otros procesos

Anexo 11.2: Total de casos emblemáticos y de casos con montos mayores o iguales a 50 UIT

SECCIÓN II: INDICADORES DE EFICACIA Y OTROS RELACIONADOS A LA ENTIDAD

Anexo 12: Indicadores de Eficacia y Otros Relacionados a la Entidad

SECCIÓN III: RELACIÓN DE SERVICIOS PÚBLICOS QUE BRINDA LA ENTIDAD

Anexo 13: Catálogo de Servicios Públicos

SECCIÓN IV: RESULTADOS DE LA GESTIÓN DEL TITULAR POR CADA SERVICIO PÚBLICO

Anexo 14: Resultados de la Gestión del Titular por cada Servicio Público

3969

UNIDAD DE GESTIÓN EDUCATIVA LOCAL COTABAMBAS - UGEL COTABAMBAS

SECCIÓN I: INFORMACIÓN DE LOS SISTEMAS DE ADMINISTRATIVOS

Anexo 1: Sistema Nacional de Planeamiento estratégico.

Anexo 1.1 Presupuesto asignado para Acciones Estratégicas Institucionales (AEI) del Plan Estratégico Institucional (PEI)

Anexo 1.2 cumplimiento de metas de indicadores de Acciones Estratégicas Institucionales (AEI) del Plan Estratégico Institucional (PEI)

Anexo 2: Sistema Nacional de Presupuesto Público.

Anexo 2.1 A nivel de Unidad Ejecutora, toda Fuente de Financiamiento

Anexo 2.2 A nivel de Unidad Ejecutora por cada Fuente de Financiamiento.

Anexo 2.3 A Nivel de Unidad Ejecutora por Actividades y Proyectos

Anexo 2.4 Resumen de ingresos y gastos por fuente de financiamiento

Anexo 3: Sistema Nacional de Programación Multianual y Gestión de Inversiones

Anexo 3.1: Inversión pública

Anexo 3.2: Obras

Anexo 4: Sistema Nacional de Contabilidad

Anexo 4.1 Estados de situación Financiera por pliego

Anexo 4.2 Estados de Gestión por pliego.

Anexo 4.3 Estado de Cambios de Patrimonio Neto por unidad ejecutora

Anexo 4.4 Estado de Flujo de Efectivo por unidad ejecutora

Anexo 4.5 Estado de la Depuración y Sinceramiento

Anexo 5: Sistema Nacional de Tesorería

Anexo 5.1: Cartas Fianzas Vigentes

Anexo 5.2: Documentos Valorados en Custodia

Anexo 5.3: Fideicomisos

Anexo 5.4: Saldos de Cuentas.

Anexo 5.5: Titulares y Suplentes de las Cuentas

Anexo 5.6: Últimos Giros Realizados en la Fecha de Corte.

Anexo 6: Sistema Nacional de Endeudamiento

Anexo 6.1: Operación de Endeudamiento - Préstamos

Anexo 7: Sistema Nacional de Abastecimiento

Anexo 7.1: Procedimientos de Selección

Anexo 7.2.1: Contratos

Anexo 7.2.2: Contratos de Terceros / Locación de Servicios

Anexo 7.3: Bienes Inmuebles y predios en propiedad

Anexo 7.4: Bienes Muebles:

Anexo 7.5: Bienes Muebles Vehículos / Maquinarias.

Anexo 7.6: Aplicativos Informáticos de la Entidad

Anexo 8: Sistema Administrativo de Gestión de Recursos Humanos

Anexo 8.1 Costo Anual de Personal

Anexo 8.2 Funcionarios Sancionados.

Anexo 9: Sistema Nacional de Control

Anexo 9.1 Detalle de los informes de Control Posterior por Unidad Ejecutora

Anexo 9.2: Detalle de funcionarios con presunta responsabilidad administrativa

Anexo 9.3: Detalle de los informes de Control Simultáneo por Unidad Ejecutora

Anexo 9.4: Implementación del Sistema de Control Interno

Anexo 10: Sistema de Modernización de la Gestión Pública

Anexo 10.1: Sistema de Modernización del Estado

Anexo 11: Sistema Nacional de Defensa Jurídica del Estado

Anexo 11.1: Cantidad total de otros procesos

Anexo 11.2: Total de casos emblemáticos y de casos con montos mayores o iguales a 50 UIT

SECCIÓN II: INDICADORES DE EFICACIA Y OTROS RELACIONADOS A LA ENTIDAD

Anexo 12: Indicadores de Eficacia y Otros Relacionados a la Entidad

SECCIÓN III: RELACIÓN DE SERVICIOS PÚBLICOS QUE BRINDA LA ENTIDAD

Anexo 13: Catálogo de Servicios Públicos

SECCIÓN IV: RESULTADOS DE LA GESTIÓN DEL TITULAR POR CADA SERVICIO PÚBLICO

Anexo 14: Resultados de la Gestión del Titular por cada Servicio Público

4287

DIRECCION SUBREGIONAL AGRARIA DE ANDAHUAYLAS

SECCIÓN I: INFORMACIÓN DE LOS SISTEMAS DE ADMINISTRATIVOS

Anexo 1: Sistema Nacional de Planeamiento estratégico.

Anexo 1.1 Presupuesto asignado para Acciones Estratégicas Institucionales (AEI) del Plan Estratégico Institucional (PEI)

Anexo 1.2 cumplimiento de metas de indicadores de Acciones Estratégicas Institucionales (AEI) del Plan Estratégico Institucional (PEI)

Anexo 2: Sistema Nacional de Presupuesto Público.

Anexo 2.1 A nivel de Unidad Ejecutora, toda Fuente de Financiamiento

- Anexo 2.2 A nivel de Unidad Ejecutora por cada Fuente de Financiamiento.
- Anexo 2.3 A Nivel de Unidad Ejecutora por Actividades y Proyectos
- Anexo 2.4 Resumen de ingresos y gastos por fuente de financiamiento
- Anexo 3: Sistema Nacional de Programación Multianual y Gestión de Inversiones
 - Anexo 3.1: Inversión pública
 - Anexo 3.2: Obras
- Anexo 4: Sistema Nacional de Contabilidad
 - Anexo 4.1 Estados de situación Financiera por pliego
 - Anexo 4.2 Estados de Gestión por pliego.
 - Anexo 4.3 Estado de Cambios de Patrimonio Neto por unidad ejecutora
 - Anexo 4.4 Estado de Flujo de Efectivo por unidad ejecutora
 - Anexo 4.5 Estado de la Depuración y Sinceramiento
- Anexo 5: Sistema Nacional de Tesorería
 - Anexo 5.1: Cartas Fianzas Vigentes
 - Anexo 5.2: Documentos Valorados en Custodia
 - Anexo 5.3: Fideicomisos
 - Anexo 5.4: Saldos de Cuentas.
 - Anexo 5.5: Titulares y Suplentes de las Cuentas
 - Anexo 5.6: Últimos Giros Realizados en la Fecha de Corte.
- Anexo 6: Sistema Nacional de Endeudamiento
 - Anexo 6.1: Operación de Endeudamiento - Préstamos
- Anexo 7: Sistema Nacional de Abastecimiento
 - Anexo 7.1: Procedimientos de Selección
 - Anexo 7.2.1: Contratos
 - Anexo 7.2.2: Contratos de Terceros / Locación de Servicios

- Anexo 7.3: Bienes Inmuebles y predios en propiedad
- Anexo 7.4: Bienes Muebles:
- Anexo 7.5: Bienes Muebles Vehículos / Maquinarias.
- Anexo 7.6: Aplicativos Informáticos de la Entidad
- Anexo 8: Sistema Administrativo de Gestión de Recursos Humanos
 - Anexo 8.1 Costo Anual de Personal
 - Anexo 8.2 Funcionarios Sancionados.
- Anexo 9: Sistema Nacional de Control
 - Anexo 9.1 Detalle de los informes de Control Posterior por Unidad Ejecutora
 - Anexo 9.2: Detalle de funcionarios con presunta responsabilidad administrativa
 - Anexo 9.3: Detalle de los informes de Control Simultáneo por Unidad Ejecutora
 - Anexo 9.4: Implementación del Sistema de Control Interno
- Anexo 10: Sistema de Modernización de la Gestión Pública
 - Anexo 10.1: Sistema de Modernización del Estado
- Anexo 11: Sistema Nacional de Defensa Jurídica del Estado
 - Anexo 11.1: Cantidad total de otros procesos
 - Anexo 11.2: Total de casos emblemáticos y de casos con montos mayores o iguales a 50 UIT

SECCIÓN II: INDICADORES DE EFICACIA Y OTROS RELACIONADOS A LA ENTIDAD

- Anexo 12: Indicadores de Eficacia y Otros Relacionados a la Entidad

SECCIÓN III: RELACIÓN DE SERVICIOS PÚBLICOS QUE BRINDA LA ENTIDAD

- Anexo 13: Catálogo de Servicios Públicos

SECCIÓN IV: RESULTADOS DE LA GESTIÓN DEL TITULAR POR CADA SERVICIO PÚBLICO

- Anexo 14: Resultados de la Gestión del Titular por cada Servicio Público

4369

GERENCIA SUB-REGIONAL CHANKA

SECCIÓN I: INFORMACIÓN DE LOS SISTEMAS DE ADMINISTRATIVOS

Anexo 1: Sistema Nacional de Planeamiento estratégico.

Anexo 1.1 Presupuesto asignado para Acciones Estratégicas Institucionales (AEI) del Plan Estratégico Institucional (PEI)

Anexo 1.2 cumplimiento de metas de indicadores de Acciones Estratégicas Institucionales (AEI) del Plan Estratégico Institucional (PEI)

Anexo 2: Sistema Nacional de Presupuesto Público.

Anexo 2.1 A nivel de Unidad Ejecutora, toda Fuente de Financiamiento

Anexo 2.2 A nivel de Unidad Ejecutora por cada Fuente de Financiamiento.

Anexo 2.3 A Nivel de Unidad Ejecutora por Actividades y Proyectos

Anexo 2.4 Resumen de ingresos y gastos por fuente de financiamiento

Anexo 3: Sistema Nacional de Programación Multianual y Gestión de Inversiones

Anexo 3.1: Inversión pública

Anexo 3.2: Obras

Anexo 4: Sistema Nacional de Contabilidad

Anexo 4.1 Estados de situación Financiera por pliego

Anexo 4.2 Estados de Gestión por pliego.

Anexo 4.3 Estado de Cambios de Patrimonio Neto por unidad ejecutora

Anexo 4.4 Estado de Flujo de Efectivo por unidad ejecutora

Anexo 4.5 Estado de la Depuración y Sinceramiento

Anexo 5: Sistema Nacional de Tesorería

Anexo 5.1: Cartas Fianzas Vigentes

Anexo 5.2: Documentos Valorados en Custodia

Anexo 5.3: Fideicomisos

Anexo 5.4: Saldos de Cuentas.

Anexo 5.5: Titulares y Suplentes de las Cuentas

Anexo 5.6: Últimos Giros Realizados en la Fecha de Corte.

Anexo 6: Sistema Nacional de Endeudamiento

Anexo 6.1: Operación de Endeudamiento - Préstamos

Anexo 7: Sistema Nacional de Abastecimiento

Anexo 7.1: Procedimientos de Selección

Anexo 7.2.1: Contratos

Anexo 7.2.2: Contratos de Terceros / Locación de Servicios

Anexo 7.3: Bienes Inmuebles y predios en propiedad

Anexo 7.4: Bienes Muebles:

Anexo 7.5: Bienes Muebles Vehículos / Maquinarias.

Anexo 7.6: Aplicativos Informáticos de la Entidad

Anexo 8: Sistema Administrativo de Gestión de Recursos Humanos

Anexo 8.1 Costo Anual de Personal

Anexo 8.2 Funcionarios Sancionados.

Anexo 9: Sistema Nacional de Control

Anexo 9.1 Detalle de los informes de Control Posterior por Unidad Ejecutora

Anexo 9.2: Detalle de funcionarios con presunta responsabilidad administrativa

Anexo 9.3: Detalle de los informes de Control Simultáneo por Unidad Ejecutora

Anexo 9.4: Implementación del Sistema de Control Interno

Anexo 10: Sistema de Modernización de la Gestión Pública

Anexo 10.1: Sistema de Modernización del Estado

Anexo 11: Sistema Nacional de Defensa Jurídica del Estado

Anexo 11.1: Cantidad total de otros procesos

Anexo 11.2: Total de casos emblemáticos y de casos con montos mayores o iguales a 50 UIT

SECCIÓN II: INDICADORES DE EFICACIA Y OTROS RELACIONADOS A LA ENTIDAD

Anexo 12: Indicadores de Eficacia y Otros Relacionados a la Entidad

SECCIÓN III: RELACIÓN DE SERVICIOS PÚBLICOS QUE BRINDA LA ENTIDAD

Anexo 13: Catálogo de Servicios Públicos

SECCIÓN IV: RESULTADOS DE LA GESTIÓN DEL TITULAR POR CADA SERVICIO PÚBLICO

Anexo 14: Resultados de la Gestión del Titular por cada Servicio Público

4405

UNIDAD DE GESTION EDUCATIVA LOCAL CHINCHEROS - UGEL CHINCHEROS

SECCIÓN I: INFORMACIÓN DE LOS SISTEMAS DE ADMINISTRATIVOS

Anexo 1: Sistema Nacional de Planeamiento estratégico.

Anexo 1.1 Presupuesto asignado para Acciones Estratégicas Institucionales (AEI) del Plan Estratégico Institucional (PEI)

Anexo 1.2 cumplimiento de metas de indicadores de Acciones Estratégicas Institucionales (AEI) del Plan Estratégico Institucional (PEI)

Anexo 2: Sistema Nacional de Presupuesto Público.

Anexo 2.1 A nivel de Unidad Ejecutora, toda Fuente de Financiamiento

Anexo 2.2 A nivel de Unidad Ejecutora por cada Fuente de Financiamiento.

Anexo 2.3 A Nivel de Unidad Ejecutora por Actividades y Proyectos

Anexo 2.4 Resumen de ingresos y gastos por fuente de financiamiento

Anexo 3: Sistema Nacional de Programación Multianual y Gestión de Inversiones

Anexo 3.1: Inversión pública

Anexo 3.2: Obras

Anexo 4: Sistema Nacional de Contabilidad

Anexo 4.1 Estados de situación Financiera por pliego

Anexo 4.2 Estados de Gestión por pliego.

Anexo 4.3 Estado de Cambios de Patrimonio Neto por unidad ejecutora

Anexo 4.4 Estado de Flujo de Efectivo por unidad ejecutora

Anexo 4.5 Estado de la Depuración y Sinceramiento

Anexo 5: Sistema Nacional de Tesorería

- Anexo 5.1: Cartas Fianzas Vigentes
 - Anexo 5.2: Documentos Valorados en Custodia
 - Anexo 5.3: Fideicomisos
 - Anexo 5.4: Saldos de Cuentas.
 - Anexo 5.5: Titulares y Suplentes de las Cuentas
 - Anexo 5.6: Últimos Giros Realizados en la Fecha de Corte.
- Anexo 6: Sistema Nacional de Endeudamiento
- Anexo 6.1: Operación de Endeudamiento - Préstamos
- Anexo 7: Sistema Nacional de Abastecimiento
- Anexo 7.1: Procedimientos de Selección
 - Anexo 7.2.1: Contratos
 - Anexo 7.2.2: Contratos de Terceros / Locación de Servicios
 - Anexo 7.3: Bienes Inmuebles y predios en propiedad
 - Anexo 7.4: Bienes Muebles:
 - Anexo 7.5: Bienes Muebles Vehículos / Maquinarias.
 - Anexo 7.6: Aplicativos Informáticos de la Entidad
- Anexo 8: Sistema Administrativo de Gestión de Recursos Humanos
- Anexo 8.1 Costo Anual de Personal
 - Anexo 8.2 Funcionarios Sancionados.
- Anexo 9: Sistema Nacional de Control
- Anexo 9.1 Detalle de los informes de Control Posterior por Unidad Ejecutora
 - Anexo 9.2: Detalle de funcionarios con presunta responsabilidad administrativa
 - Anexo 9.3: Detalle de los informes de Control Simultáneo por Unidad Ejecutora
 - Anexo 9.4: Implementación del Sistema de Control Interno
- Anexo 10: Sistema de Modernización de la Gestión Pública

Anexo 10.1: Sistema de Modernización del Estado

Anexo 11: Sistema Nacional de Defensa Jurídica del Estado

Anexo 11.1: Cantidad total de otros procesos

Anexo 11.2: Total de casos emblemáticos y de casos con montos mayores o iguales a 50 UIT

SECCIÓN II: INDICADORES DE EFICACIA Y OTROS RELACIONADOS A LA ENTIDAD

Anexo 12: Indicadores de Eficacia y Otros Relacionados a la Entidad

SECCIÓN III: RELACIÓN DE SERVICIOS PÚBLICOS QUE BRINDA LA ENTIDAD

Anexo 13: Catálogo de Servicios Públicos

SECCIÓN IV: RESULTADOS DE LA GESTIÓN DEL TITULAR POR CADA SERVICIO PÚBLICO

Anexo 14: Resultados de la Gestión del Titular por cada Servicio Público