



GOBIERNO REGIONAL DE APURIMAC GOBERNACION

"Año del Fortalecimiento de la Soberanía Nacional"



RESOLUCIÓN EJECUTIVA REGIONAL N° 206 -2022-GR.APURIMAC/GR

Abancay, 10 JUN. 2022

VISTOS:

El Informe N° 324-2022-GRAP/08/DRAJ, de fecha 07 de junio de 2022, emitido por la Dirección Regional de Asesoría Jurídica; el Informe N° 307-2022-GRAP/09/GRPPAT, de fecha 03 de junio de 2022, de la Gerencia Regional de Planeamiento, Presupuesto y Acondicionamiento Territorial; el Informe N° 104-2022-GRAP/09.01/SGPAT, de fecha 02 de junio del 2022, emitido por la Sub Gerencia de Planeamiento y Acondicionamiento Territorial; y, el Plan Operativo Institucional Multianual 2023 - 2025;

CONSIDERANDO:

Que, mediante el Decreto Legislativo N° 1088 se creó el Sistema Nacional de Planeamiento Estratégico (SINAPLAN) y el Centro Nacional de Planeamiento Estratégico (CEPLAN), como órgano rector, orientador y de coordinación de dicho sistema, y como un organismo técnico especializado adscrito a la Presidencia del Consejo de Ministros;

Que, como parte de su función rectora, CEPLAN asesora a las Entidades del Estado y a los gobiernos regionales y orienta a los gobiernos locales en la formulación, el seguimiento y la evaluación de políticas y planes estratégicos de desarrollo, con la finalidad de lograr que se ajusten a los objetivos estratégicos de desarrollo nacional previstos en el Plan Estratégico de Desarrollo Nacional; asimismo, desarrolla el seguimiento y evaluación de la gestión estratégica del Estado, que comprende el seguimiento y evaluación de los planes y políticas, los objetivos, los programas y los proyectos prioritarios de desarrollo nacional;

Que, mediante Resolución de Presidencia de Consejo Directivo N° 026-2017-CEPLAN-PCD, modificada por Resolución de Presidencia de Consejo Directivo N° 00009-2021-CEPLAN-PCD, se aprobó la Directiva N° 001-2017-CEPLAN-PCD, "Directiva para la Formulación y Actualización del Plan Estratégico de Desarrollo Nacional", que establece los lineamientos para la formulación y actualización del Plan Estratégico de Desarrollo Nacional, dentro del marco de una visión compartida y concertada del país con prospectiva de mediano y de largo plazo;

Que, de conformidad con el literal d) del numeral 7.2 del artículo 7° de la Directiva N° 001-2017-CEPLAN-PCD, las políticas institucionales se concretan en los planes estratégicos institucionales (PEI) y los planes operativos institucionales (POI);

Que, según el numeral 4.1 de la Guía para el Planeamiento Institucional, aprobada mediante Resolución de Presidencia de Consejo Directivo N° 033-2017-CEPLAN-PCD, el PEI (Plan Estratégico Institucional) es un instrumento de gestión que define la estrategia del Pliego para lograr sus objetivos en un periodo mínimo de tres (03) años, a través de iniciativas diseñadas para producir una mejora en el bienestar de la población a la cual sirve, a través de objetivos que se reflejan en resultados; por su parte, de acuerdo a lo establecido en el numeral 6 de la citada Guía, el POI (Plan Operativo Institucional) comprende la programación multianual de las Actividades Operativas e Inversiones necesarias para ejecutar las acciones estratégicas institucionales definidas en el PEI, por un periodo no menor de tres años, respetando el periodo de vigencia del PEI, además, establece los recursos financieros y las metas físicas mensuales para cada periodo anual (programación física, de costo y financiera), en relación con los logros esperados de los objetivos del PEI;

Que, mediante Ordenanza Regional N° 012-2016-GR.APURIMAC/CR, se aprobó el Plan de Desarrollo Regional Concertado Apurímac 2017 – 2021, que comprende la fase prospectiva y estratégica;

Que, mediante Resolución Ejecutiva Regional N° 196-2020-GR.APURIMAC/GR, de fecha 25 de mayo de 2020, se aprobó el Plan Estratégico Institucional (PEI) del Gobierno Regional de Apurímac con horizonte 2021 – 2023, el mismo que fue ampliado por las Resoluciones Ejecutivas Regionales N° 180-2021-GR.APURIMAC/GR, de fecha 04 de junio de 2021; y N° 163-2022-GR.APURIMAC/GR, de fecha 13 de mayo de 2022, estableciendo como nuevo horizonte temporal el 2021 – 2025;





GOBIERNO REGIONAL DE APURIMAC

GOBERNACION

"Año del Fortalecimiento de la Soberanía Nacional"



Que, mediante Informe N° 307-2022-GRAP/09/GRPPAT, de fecha 03 de junio de 2022, el Gerente Regional de Planeamiento, Presupuesto y Acondicionamiento Territorial del Gobierno Regional de Apurímac eleva al despacho de la Gobernación Regional para su aprobación resolutive el Plan Operativo Institucional Multianual (POI) 2023 – 2025, elaborado de acuerdo a la Guía para el Planeamiento Institucional, aprobada mediante Resolución de Presidencia de Consejo Directivo N° 033-2017-CEPLAN-PCD;

Que, en virtud de lo expuesto, es necesario emitir el acto resolutive por el cual se aprueba formalmente el Plan Operativo Institucional Multianual 2023 – 2025 del Pliego 442: Gobierno Regional de Apurímac, disponiéndose las medidas administrativas necesarias para su cumplimiento, monitoreo y seguimiento, en el marco del Sistema Nacional de Planeamiento Estratégico;

Por las consideraciones expuestas, en uso de las atribuciones conferidas por los incisos a) y d) del artículo 21° de la Ley N° 27867, Ley Orgánica de Gobiernos Regionales, y sus modificatorias, de conformidad con el Decreto Legislativo N° 1088, Ley del Sistema Nacional de Planeamiento Estratégico, y la Guía para el Planeamiento Institucional, aprobada por Resolución de Presidencia de Consejo Directivo N° 033-2017-CEPLAN-PCD y modificatorias;

SE RESUELVE:

ARTÍCULO PRIMERO.- APROBAR el Plan Operativo Institucional Multianual 2023 - 2025 del Pliego 442 Gobierno Regional de Apurímac, integrado por las veintiocho (28) Unidades Ejecutoras, el mismo que como Anexo forma parte integrante de la presente Resolución.

ARTÍCULO SEGUNDO.- DISPONER, que la Gerencia Regional de Planeamiento, Presupuesto y Acondicionamiento Territorial queda encargada de efectuar el seguimiento y consistencia de la programación establecida en el Plan Operativo Institucional Multianual 2023 – 2025 del Pliego 442 del Gobierno Regional de Apurímac, en estrecha coordinación con las distintas dependencias administrativas.

ARTICULO TERCERO.- DISPONER, que todos los órganos de las veintiocho (28) Unidades Ejecutoras del Gobierno Regional de Apurímac sean responsables de la consistencia con el Presupuesto Institucional de Apertura en la programación del primer año del POI Multianual 2023 – 2025, debiéndose formular la evaluación de su ejecución en los plazos y formas establecidas en la normatividad vigente.

ARTÍCULO CUARTO.- TRANSCRIBIR, la presente Resolución Ejecutiva Regional a la Gerencia General Regional; Gerencia Regional de Planeamiento, Presupuesto y Acondicionamiento Territorial; y, a la Sub Gerencia de Planeamiento y Acondicionamiento Territorial, para su conocimiento y fines.

ARTÍCULO QUINTO.- SE DISPONE la publicación de la presente Resolución en la página web del Gobierno Regional de Apurímac: www.regionapurimac.gob.pe; de conformidad y en cumplimiento a lo prescrito por la Ley de Transparencia y Acceso a la Información Pública.

REGÍSTRESE, COMUNÍQUESE Y PUBLÍQUESE



BALTAZAR LANTARÓN NÚÑEZ
GOBERNADOR
GOBIERNO REGIONAL DE APURIMAC

BLN/GR
MPG/DRAJ
EYLB





**GOBIERNO REGIONAL DE
APURIMAC**



Plan Operativo Institucional Multianual 2023-2025

**Corresponde al PEI 2021-2025
Ampliado**

**Gerencia de Planeamiento, Presupuesto y
Acondicionamiento Territorial**

GOBIERNO REGIONAL DE APURIMAC
[Firma]
Econ. Rainer Valdeiglesias Cisneros
GERENTE REGIONAL DE PLANEAMIENTO
PRESUPUESTO Y ACONDICIONAMIENTO TERRITORIAL

Mayo del 2022

GOBIERNO REGIONAL DE APURIMAC
[Firma]
Econ. David del Castillo Ruiz Caro
SUB GERENTE PLANEAMIENTO
ACONDICIONAMIENTO TERRITORIAL

Índice

- I. **Presentación**
- II. **Base Legal**
- III. **Marco Estratégico Institucional**
- IV. **Estructura Orgánica del Gobierno Regional de Apurímac.**
- V. **Declaración de Política Institucional**
- VI. **Articulación con los Objetivos del PDRC APURÍMAC 2017-2021 y PEI 2021-2025**
- VII. **Acciones Estratégicas Institucional (AEI) priorizadas por objetivos Estratégico Institucional (OEI).**
- VIII. **Programación Financiera y Física de las Actividades Operativas 2023-2025, Aprobado por Unidades Ejecutoras y Centros de Costo.**
Anexo B-04 del Plan Operativo Institucional Multianual, con programación Física y Costeo.



PRESENTACION.

El Gobierno Regional de Apurímac, desarrolla la Planificación Estratégica bajo los lineamientos establecidos en la Política General del Gobierno 2021 -2026 y Guía para el Planeamiento Institucional aprobado con Resolución de Presidencia de Consejo Directivo N°00016-2019/CEPLAN/PCD, que tiene por objetivo establecer las pautas para el planeamiento institucional y orienta la elaboración o modificación del Plan Estratégico Institucional- PEI y el Plan Operativo Institucional-POI, en el marco del ciclo de Planeamiento Estratégico para la mejora continua; en el numeral 6.2 de la Guía, establece que las entidades debe elaborar y aprobar el POI Multianual para un periodo no menor de tres años respetando el periodo de vigencia del PEI.

En marzo del 2019, la sección 6 de la Guía para el Planeamiento Institucional se modifica y aprobada con Resolución de Presidencia de Consejo Directivo N°00016-2019/CEPLAN/PCD y establece el 30 de abril como plazo máximo para el registro y aprobación del Plan Operativo Institucional (POI) Multianual por parte de los Titulares de las entidades de los tres niveles de gobierno.

Mediante Resolución de Presidencia de Consejo Directivo N°00031-2022/CEPLAN/PCD del 26 de abril de 2021, se prorroga el plazo para el registro y aprobación del **Plan Operativo Institucional (POI) Multianual 2023-2025** por parte de los Titulares de las entidades de los tres niveles de gobierno, el Centro Nacional de Planeamiento Estratégico (CEPLAN), ente rector del Sistema Nacional de Planeamiento Estratégico (SINAPLAN), en concordancia con lo establecido en la Guía para el Planeamiento Institucional, comunica a las Entidades que conforman el SINAPLAN lo siguiente: se prorroga el plazo de la sección 6.2 de la Guía para el Planeamiento Institucional, aprobada por la Resolución de Presidencia de Consejo Directivo N° 033-2017/CEPLAN/PCD y sus modificatorias, estableciendo el **20 de mayo de 2022** como plazo máximo para el registro y aprobación del Plan Operativo Institucional (POI) Multianual 2023-2025 por parte de los Titulares de las entidades de los tres niveles de gobierno.

Este proyecto de POI Multianual 2023-2025 aplica la característica del Sistema Administrativo Transversal de Planeamiento bajo un enfoque de Macro Proceso que integra las fases de Programación, Logística y Presupuesto, en la perspectiva de coordinar y simplificar el trabajo de los Especialistas de estos Sistemas con los funcionarios responsables de las intervenciones, lo que contribuye a una adecuada y oportuna asignación de los recursos humanos y materiales para la prestación de servicios competitivos a las instituciones y funcionarios usuarios.





El Gobierno Regional de Apurímac a través de la Gerencia de Planeamiento, Presupuesto y Acondicionamiento Territorial elabora el proyecto del Plan Operativo Institucional (POI) Multianual 2023 – 2025, en coordinación con las Unidades Orgánicas y Unidades Ejecutoras, el cual constituye un instrumento orientador para la asignación de recursos y el logro de las metas prioritarias en el primer año, en adelante el POI Anual, y la programación de los años siguientes, es de carácter orientador. 206

Finalmente, en los anexos B-04 del POI Multianual, visibilizarán las programaciones de las actividades operativas con metas físicas y costeo de la Unidades Ejecutoras, que darán cumplimiento al logro de los Objetivos Estratégico propuestos para los años 2023-2025 por el Gobierno Regional de Apurímac.



II BASE LEGAL.

- Ley N° 29158, Ley Orgánica del Poder Ejecutivo.
- Ley N° 27658, Ley Marco de Modernización de la Gestión del Estado
- Ley N° 27783, Ley de Bases de la Descentralización.
- Ley N° 27867, Ley Orgánica de Gobiernos Regionales y sus modificatorias
- Ley N° 27806, ley de Transparencia y acceso a la información Pública y su modificatoria.
- Decreto Supremo N° 004-2013-PCM que aprueba la Política Nacional de Modernización de la Gestión Pública al 2021 y su Plan de Implementación 2013-2016, aprobado por Resolución Ministerial N° 125-2013-PCM.
- Decreto Legislativo N° 1252, Ley del Sistema Nacional de Programación Multianual y Gestión de Inversiones, su Reglamento y modificatoria.
- Decreto Supremo N° 027-2017-EF que aprueba el Reglamento del Decreto Legislativo N° 1252, Decreto Legislativo que crea el Sistema Nacional de Programación Multianual y Gestión de Inversiones y deroga la Ley N° 27293, Ley del Sistema Nacional de Inversión Pública.
- Directiva N° 002-2016-EF/50.01, Directiva para los Programas Presupuestales en el marco del Presupuesto por Resultados y su modificatoria.
- Directiva N° 001-2017-CEPLAN/PCD, Directiva para la actualización del Plan Estratégico de Desarrollo Nacional – PEDN aprobada por Resolución de Presidencia del Consejo Directivo N° 026-2017-CEPLAN/PCD y modificada por Resolución de Presidencia del Consejo Directivo N° 00009-2021-CEPLAN/PCD.
- Resolución de Presidencia de Consejo Directivo N° 00016-2019-CEPLAN/PCD, Modifica la Guía para el Planeamiento Institucional y establecen plazo máximo para el registro y aprobación del Plan Operativo Institucional (POI) Multianual por parte de los Titulares de las entidades de los tres niveles de gobierno.
- Resolución Ejecutiva Regional N° 0196-2020-GR-APURIMAC/GR que aprueba el Plan Estratégico Institucional (PEI) 2021-2023 del Gobierno Regional de Apurímac.
- Ordenanza Regional N° 032-2016-GR-APURIMAC/CR que aprueba el Plan de Desarrollo Regional Concertado (PDRC) 2017-2021 del Gobierno Regional de Apurímac.

206

20





III. MARCO ESTRATÉGICO INSTITUCIONAL

3.1 VISIÓN DE APURÍMAC.

La Formulación del Plan Operativo Institucional (POI) Multianual 2023-2025, está articulada a los objetivos y acciones estratégicas territoriales del Plan de Desarrollo Regional Concertado de Apurímac, aprobado mediante la Ordenanza Regional N° 032-2016-GR-APURIMAC/CR.

“Apurímac es una región agroecológica y minera con paz social, producción diversificada, ambientalmente sostenible, que está erradicando la desnutrición crónica infantil y la violencia de género, mejorando la calidad de vida de sus habitantes”.

3.2 MISIÓN DE LA INSTITUCIÓN

El Plan Operativo Institucional (POI) Multianual 2023-2025, se formuló con los objetivos y acciones estratégicas institucionales identificados en el Plan Estratégico Institucional – PEI 2021-2023, aprobado mediante Resolución Ejecutiva Regional N° 0196-2020-GR-APURIMAC/GR y su extensión del PEI 2021-2025 DEL Gobierno Regional de Apurímac.

“Promover el desarrollo integral sostenible en la región Apurímac de forma participativa, transparente, inclusiva y eficiente”



IV. ESTRUCTURA ORGÁNICA DEL GOBIERNO REGIONAL DE APURÍMAC.

La estructura Orgánica vigente del Gobierno Regional de Apurímac fue aprobada mediante la Ordenanza Regional N° 001-2018-GR-APURIMAC/CR, que se muestra a continuación:

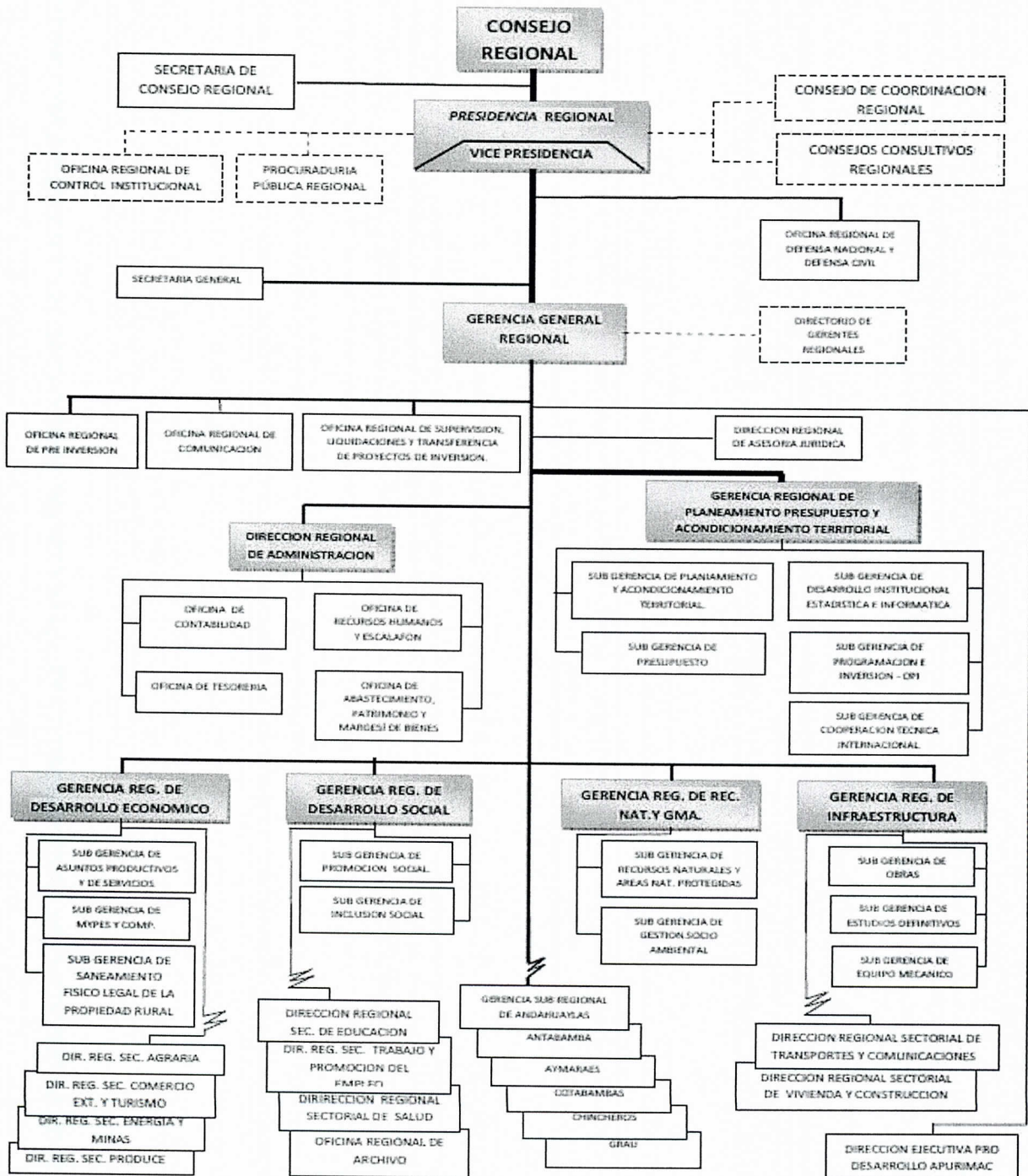



IV. DECLARACION DE POLITICA INSTITUCIONAL

El Gobierno Regional de Apurímac a nivel de prioridades tiene el reto de cerrar la brecha de la ANEMIA, consiguientemente concentrará todos sus esfuerzos y recursos en el eje SALUD, **garantizando la calidad de acceso a los servicios de salud de forma democrático**, inclusivo y socialmente integrador. La Educación constituye como el segundo eje prioritario fundamental del proceso de desarrollo, priorizando el sistema educativo de calidad y equitativo donde todos los apurimeños tengan las oportunidades para desarrollar al máximo sus capacidades; igualmente promover la gestión coordinada con los niveles de gobierno el acceso universal a los servicios de saneamiento con calidad y sostenibilidad, priorizando la cobertura de las zonas rurales dispersas, y dotando de tecnologías adecuadas para el abastecimiento de agua, saneamiento y tratamiento de aguas residuales.

Asimismo; nuestro esfuerzo se centralizará en promover la reactivación de la agricultura apurimeña enfatizando en la especialización productiva e incremento de los niveles de producción y productividad, integrando el pequeño productor agrario al mercado regional y nacional, impulsando las cadenas productivas y de valor para la comercialización de productos agrarios, apoyado con una infraestructura económica (infraestructura vial, recurso hídrico, etc.) oportuna y eficiente; que dinamizará el empleo – PEA agropecuaria y el ingreso familiar.

Asimismo, hacer de Apurímac una región ambientalmente sostenible, promoviendo la conservación de la diversidad biológica y las áreas naturales protegidas en el espacio regional, evitando la disminución de bosques, la pérdida de diversidad biológica y la creciente escasez de agua. Igualmente, impulsar una cultura de prevención, reducción y control permanente de los factores de riesgo de desastre en un contexto de cambio climático, así como la adecuada preparación y respuesta ante situaciones de desastres, orientando estrategias y acciones con la finalidad de proteger la vida de la población y el patrimonio público y privado de las personas y estado.

Para garantizar nuestras prioridades, igualmente aspiramos construir una institución moderna con personal fortalecida comprometida con la misión institucional que desarrolla las cadenas de valor público, promoviendo la inversión pública y privada y el empleo, garantizando el ejercicio pleno de los derechos y la igualdad de oportunidades de sus habitantes, de acuerdo a sus competencias exclusivas, compartidas y delegadas orientadas a contribuir el desarrollo integral y sostenible de la región.

LINEAMIENTOS:

- a) Cerrar la brecha de la anemia, desarrollando acciones de promoción y prevención de la salud con articulación multisectorial.
- b) Garantizar la educación de calidad para el desarrollo integral y sostenible de la población escolar con enfoque intercultural.





- c) Implementar con infraestructura y equipamiento moderno e interconectado para las instituciones públicas.
- d) Reducir brechas de cobertura y logros de aprendizaje entre el ámbito urbano y rural,
- e) Mejorar los niveles de competitividad de los agentes económicos impulsando la cultura emprendedora y la articulación empresarial.
- f) Promover cadenas productivas y de valor para la comercialización de productos.
- g) Titulación masiva de predios rurales de pequeños y medianos agricultores.
- h) Asistencia técnica, capacitación y facilitación focalizada a los productores y a los nodos a intervenir en las cadenas productivas.
- i) Promover el aprovechamiento sostenible de la diversidad biológica.
- j) Impulsar la forestación y reforestación en las cuencas de Apurímac en particular con especies nativos.
- k) Promover la adaptación y mitigación al Cambio Climático y Gestión de Riesgos y Desastres.
- l) Fortalecer los mecanismos de seguridad ciudadana para una convivencia pacífica.
- m) Reducir las brechas de género para garantizar la igualdad entre hombres y mujeres.
- n) Fomentar acciones para la demarcación territorial de los límites políticos administrativos.
- o) Promover el Ordenamiento Territorial que contribuye a la regulación y promoción de la localización y uso sostenible de los asentamientos humanos, las actividades económicas, sociales y el desarrollo físico-espacial sobre la base de la identificación de potencialidades y limitaciones.
- p) Fortalecer la institucionalidad con capacidades e instrumentos que permitan mejorar procesos de soporte o su diseño organizacional para solucionar problemas de gestión u optimizar el uso de sus recursos con la finalidad de atender adecuadamente a la población de Apurímac.



V. ARTICULACIÓN CON LOS OBJETIVOS DEL PDRC APURÍMAC 2017-2021 Y PEI 2021-2025.

El Gobierno Regional de Apurímac articula los Objetivos Estratégicos Territoriales OET y Acciones Estratégicas Territoriales AET del PDRC con los objetivos estratégicos Institucionales OEI y acciones estratégicas institucionales AEI del PEI, que se muestra a continuación:

Objetivo Estratégico Territorial			Acción Estratégica Territorial			Objetivo Estratégico Institucional			Explicación de Relación Causal con OET o AET
Código	Enunciado	Nombre del Indicador	Código	Enunciado	Nombre del Indicador	Código	Enunciado	Nombre del Indicador	
OET. 02	Mejorar las condiciones de salud en la población con énfasis en el Desarrollo Infantil Temprano.	Tasa de desnutrición crónica de niños menores de 5 años	AEI2.1:	Reducir la desnutrición y anemia en niños de 0 a 36 meses.	% niños de 0 a 36 meses con desnutrición crónica	OEI.01	Brindar servicios de salud preventiva promocional, recuperativa y de rehabilitación a la población de Apurímac	Tasa de morbilidad general	Las mejoras de las condiciones de salud de la población con énfasis en el desarrollo infantil temprano está condicionada a la política agresiva de mejorar la calidad de salud de la población de Apurímac.
			AEI2.2:	Brindar atención prenatal reenfocada.	% de Gestantes con atención prenatal reenfocada			Tasa de mortalidad infantil	
			AEI2.3:	Proveer complementación nutricional para las madres gestantes.	% de madres gestantes con provisión de complementación nutricional			Tasa de mortalidad materna.	
			AEI2.4:	Garantizar la provisión del paquete integral de servicios de salud (CRED, vacunas y suplementación) para las niñas y niños menores de 24 meses.	% de niños menores de 24 meses con provisión de paquete integral CRE, vacunas y suplementación				
		AEI2.5:	Promover buenas prácticas y hábitos nutricionales en las familias con niños menores de 36 meses y gestantes.	% de familias con niños menores de 36 meses y gestantes que aplican buenas prácticas y hábitos nutricionales					
		AEI2.6:	Fortalecer la atención integral de la salud de la población.	% de población accede a la atención integral en los servicios de salud					
		Tasa de mortalidad infantil (Por 1000 nacidos vivos)	AEI2.7:	Reducir la incidencia de la tuberculosis y otras enfermedades transmisibles y garantizar la recuperación de los diagnosticados.	% de reducción de incidencia de tuberculosis y otras enfermedades transmisibles.				
			AEI2.8:	Incrementar la cobertura de aseguramiento al Seguro Integral de Salud.	% cobertura de aseguramiento al Seguro Integral de Salud				
			AEI2.9:	Modernizar los servicios de salud.	% Establecimientos de salud modernizan la gestión de los servicios de salud.				

FUENTE: Extensión PEI 2021-2025 Gobierno Regional de Apurímac



15

Objetivo Estratégico Territorial			Acción Estratégica Territorial.			Objetivo Estratégico Institucional			Explicación de Relación Causal con OET o AET
Código	Enunciado	Nombre del Indicador	Código	Enunciado	Nombre del Indicador	Código	Enunciado	Nombre del Indicador	
OET. 03	Garantizar una educación de calidad con énfasis en el Desarrollo Infantil Temprano.	Porcentaje de estudiantes con nivel satisfactorio en Comprensión Lectora (2do grado de primaria)	AEI3.1:	Universalizar la educación inicial.	% Reducción de brechas de cobertura educación inicial	OEI. 02	Mejorar los servicios educativos en la Región Apurímac	Porcentaje de estudiantes que logran resultados satisfactorios en la prueba censal ECE - Educación Primaria Matemática 4 grado.	La educación de calidad con desarrollo infantil temprano está condicionada a la universalización de educación inicial, mejora en infraestructura, equipamiento, docentes, gestión, mejora en la calidad de educación superior, mejora en la educación intercultural bilingüe.
			AEI3.2:	Mejorar la calidad de la educación básica (Infraestructura, equipamiento, docentes, gestión).	% de Mejora de los Logros de Aprendizaje de Educación Básica.				
			AEI3.3:	Mejorar la calidad de la educación superior.	Tasa de Estandarización del servicio educativo				
		AEI3.4:	Generalizar la evaluación de la calidad educativa.	% del incremento de la cultura evaluativa	Porcentaje de estudiantes que logran resultados satisfactorios en la prueba censal ECE - Educación Primaria Comunicación 4 grado				
		AEI3.5:	Implementar el confort térmico en instituciones ubicadas sobre los 3400 m.s.n.m.	% de mejora de confort térmico en instituciones educativas ubicadas sobre los 3400 m.s.n.m					
		AEI3.6:	Fortalecer y mejorar la Educación Intercultural Bilingüe (EIB).	% de la Revalorización de la Educación intercultural bilingüe					
		AEI3.7:	Mejorar la educación técnico productivo y superior tecnológico, de acuerdo a las prioridades del desarrollo regional.	% de Estandarización del servicio educativo superior tecnológico.					

Objetivo Estratégico Territorial			Acción Estratégica Territorial.			Objetivo Estratégico Institucional			Explicación de Relación Causal con OET o AET
Código	Enunciado	Nombre del Indicador	Código	Enunciado	Nombre del Indicador.	Código	Enunciado	Nombre del Indicador	
OET. 05	Incrementar los niveles de producción y productividad de las unidades económicas	Productividad Laboral - PBI/PEA	AEI5.1:	Promover la asociatividad de productores regionales.	% de los productores regionales promovidos a la asociatividad.	OEI:03	Mejorar los niveles de competitividad de los agentes económicos.	Índice de competitividad regional	Los niveles de producción y productividad se explican por factores causales asociados a los niveles de asociatividad de productores, diversificación productiva, uso eficiente del recurso agua, acceso a servicios financieros, infraestructura económica, fortalecimiento de cadenas productivas, etc.
			AEI5.2:	Promover el incremento de la productividad en las unidades económicas con énfasis en las MYPES en la Región	% incremento de productividad MYPES en la región.				
			AEI.3:	Impulsar la diversificación productiva.	% incremento ingreso familiar por diversificación productiva.				
			AEI.4:	Promover la producción orgánica de productos agropecuarios.	Índice de producción orgánica respecto a producción convencional.				
			AEI.5:	Facilitar el acceso del productor agrario a los servicios financieros.	% de productor agropecuario que accede a servicios financieros.				
			AEI.6:	Promover el uso eficiente del recurso agua y de la infraestructura de riego.	Índice de utilización agua suelo				
			AEI.7:	Promover el saneamiento físico legal y la formalización de la propiedad agraria.	% de propiedad agraria saneada legalmente				
			AEI.8:	Promover la mejora del seguro agrario.	% de agricultores con seguro agrario oportuno.				
			AEI.9:	Incentivar la comercialización de productos agrícolas y pecuarios con valor agregado.	Participación del sector agropecuario en el PBI regional.				
			AEI.10:	Promover la formalización de mineros artesanales	% de mineros artesanales formalizados.				

FUENTE: Extensión PEI 2021-2025 Gobierno Regional de Apurímac

Objetivo Estratégico Territorial			Acción Estratégica Territorial.			Objetivo Estratégico Institucional			Explicación de Relación Causal con OET o AET
Código	Enunciado	Nombre del Indicador	Código	Enunciado	Nombre del Indicador.	Código	Enunciado	Nombre del Indicador	
OET. 04	Incrementar el acceso a vivienda y al servicio continuo de agua y saneamiento de calidad.	Porcentaje de la población que accede a agua clorada	AEI4.1:	Promover el acceso de la población a viviendas de calidad	% de población que accede a viviendas de calidad.	OEI.04	Alcanzar el acceso universal, sostenible y de calidad a los servicios de saneamiento en la región de Apurímac	Porcentaje de acceso al consumo de agua de calidad en la población de la región Apurímac	El acceso a una vivienda, saneamiento y servicio de agua clorada está condicionada a factores de implementación de Planes de Desarrollo Urbano, formalización de predios, fortalecimiento de ATM y JASS.
			AEI4.2:	Promover la formulación y actualización de los Planes de Desarrollo Urbano	% de Centros Urbanos Poblados gestionados a través de Planes de Desarrollo.				
			AEI4.3:	Formalizar los predios dedicados a vivienda (formalización de la propiedad).	% de viviendas formalizadas				
		AEI4.4:	Incrementar el acceso de la población urbana y rural a servicios de agua y saneamiento sostenible	% de incremento de servicios de agua y saneamiento en las poblaciones rurales y urbanas.					
		AEI4.5:	Implementar acciones de instalación, mantenimiento y reposición de sistemas de agua clorada en ámbitos urbanos y rurales de la región.	% de población que accede a servicios de saneamiento básico mejorado y agua segura					
		AEI4.6:	Fortalecer a las Áreas Técnicas Municipales y a los operadores de los servicios (JASS).	% ATM y JASS con nivel de gestión 1 y 2					

Objetivo Estratégico Territorial			Acción Estratégica Territorial.			Objetivo Estratégico Institucional			Explicación de Relación Causal con OET o AET
Código	Enunciado	Nombre del Indicador	Código	Enunciado	Nombre del Indicador.	Código	Enunciado	Nombre del Indicador	
OET. 09	Mejorar la calidad ambiental.	Porcentaje de municipios que cuentan con manejo de residuos sólidos mediante relleno sanitario	AEI9.1:	Fortalecer la educación ambiental	% de centros educativos que han implementado en su currículo la educación ambiental.	OEI.05	Promover el aprovechamiento sostenible de los recursos naturales en la región	% de has. De ecosistemas conservados, recuperados y aprovechados	La calidad ambiental, es condicionada por la gestión del agua, contaminación ambiental, vigilancia ambiental, tratamiento de residuos sólidos, etc.
			AEI9.2:	Fomentar la participación ciudadana en la vigilancia ambiental.	% de política pública regional que incorpora la vigilancia ciudadana ambiental.				
			AEI9.3:	Promover inversiones sostenibles en actividades productivas y extractivas	% de inversiones en actividades productivas y extractivas con enfoque de sostenibilidad.				
			AEI9.4:	Mejorar la gestión del agua.	% de recursos hídricos vigilados que cumplen estándares de calidad.				
			AEI9.5:	Implementar sistemas integrales de gestión y tratamiento de residuos sólidos	% de municipios que cuentan con sistemas integrales de gestión y tratamiento de residuos sólidos.				
			AEI9.6:	Implementar sistemas integrales de tratamiento de efluentes.	% de plantas de tratamiento de aguas residuales implementadas en Apurímac.				
			AEI9.7:	Reducir la contaminación ambiental	Tasa de contaminación ambiental reducida a estándares internacionales.				
			AEI9.8:	Implementar un programa de adaptación y mitigación al Cambio Climático	% de programa de adaptación y mitigación al cambio climático implementados oportunamente.				
			AEI9.9:	Promover el ordenamiento territorial (OT) en todo el ámbito regional.	% del territorio de Apurímac gestionadas a través de ordenamiento territorial.				

FUENTE: Extensión PEI 2021-2025 Gobierno Regional de Apurímac



Objetivo Estratégico Territorial			Acción Estratégica Territorial.			Objetivo Estratégico Institucional			Explicación de Relación Causal con OET o AET
Código	Enunciado	Nombre del Indicador	Código	Enunciado	Nombre del Indicador	Código	Enunciado	Nombre del Indicador	
OET. 01	Reducir las brechas de desigualdad en la población, garantizando el derecho a la ciudadanía y erradicando toda forma de discriminación.	Porcentaje de población en extrema pobreza	AEI1.1:	Fortalecer los mecanismos de incorporación y graduación de los beneficiarios de programas sociales.	% de Comités o Redes fortalecidos para incorporar a los beneficiarios a programas sociales.	OEI. 06	Promover el Desarrollo social e igualdad de oportunidades en la Región Apurímac	Tasa de subempleo femenina	Las brechas de desigualdad y la erradicación de la discriminación están asociados a factores de acceso de servicios básicos en los quintiles de mayor pobreza de transversalizar el enfoque de género, etc.
			AEI1.2:	Realizar evaluaciones de impacto de programas sociales en la Región.	% de programas sociales con evaluación de resultado.				
			AEI1.3:	Promover la autonomía económica de las familias.	Número de emprendimientos de las familias en Apurímac.				
		AEI1.4:	Promover que las actividades mineras se desarrollen con responsabilidad social y ambiental.	Número de Mesas de Concertación Socio - Ambiental instaladas y operando					
		AEI1.5:	Garantizar el acceso a servicios básicos (agua, saneamiento y electricidad) en los quintiles de mayor pobreza.	Porcentaje de familias de los quintiles de mayor pobreza con acceso a servicios básicos					
		AEI1.6:	Institucionalizar la asignación de recursos utilizando	% del presupuesto aprobado utilizando criterios de indicadores sociales.					
		Índice de Desarrollo Humano	AEI1.6:					Porcentaje de casos de violencia familiar y sexual registrados	
				indicadores sociales y herramientas apropiadas.					
			AEI1.7:	Transversalizar e institucionalizar el enfoque de género e interculturalidad en las políticas, programas y proyectos.	% de políticas y programas regionales con enfoque de género.				
			AEI1.8:	: Reducir la violencia familiar y de género.	Porcentaje de familias capacitadas en temas de violencia y género.				

FUENTE: Extensión PEI 2021-2025 Gobierno Regional de Apurímac

206

Objetivo Estratégico Territorial			Acción Estratégica Territorial			Objetivo Estratégico Institucional			Explicación de Relación Causal con OET o AET
Código	Enunciado	Nombre del Indicador	Código	Enunciado	Nombre del Indicador.	Código	Enunciado	Nombre del Indicador.	
OET. 10	Disminuir la vulnerabilidad de la población ante fenómenos naturales y antrópicos	Número de viviendas afectadas por peligros hidrometeorológicos	AEI 10.1:	Incrementar los niveles de resiliencia ante los riesgos de desastres en la población	% de personas preparadas frente a los riesgos recurrentes en la Región de Apurímac.	OEI.07	Promover la Gestión de Riesgo de Desastres en un contexto de Cambio Climático en la región	% de población afectada ante la ocurrencia de un desastre	La vulnerabilidad de la población ante fenómenos naturales y antrópicos es explicado por el sistema de vigilancia, predicción, alerta y prevención de fenómenos naturales, protección y conservación de suelos, incorporar gestión de riesgos.
			AEI10.2:	Promover la protección y conservación de suelos y ecosistemas vulnerables.	% de suelos y ecosistemas con estudios de protección y conservación de ecosistemas.				
			AEI10.3:	Fortalecer el sistema de vigilancia, predicción, alerta y prevención de fenómenos climáticos de origen natural y otros causados por la acción humana.	% de sistemas de vigilancia, predicción, alerta y prevención de fenómenos naturales implementados.				
			AEI10.4:	Incorporar la gestión del riesgo de desastres en el sistema de planificación institucional a nivel regional y local.	% de variables de gestión de riesgo de desastre incorporadas en los Planes de Desarrollo.				
			AEI10.5:	Implementar el ordenamiento territorial regional y planes de desarrollo urbano.	% del territorio de Apurímac manejados por instrumento de ordenamiento territorial.				

Objetivo Estratégico Territorial			Acción Estratégica Territorial.			Objetivo Estratégico Institucional			Explicación de Relación Causal con OET o AET
Código	Enunciado	Nombre del Indicador	Código	Enunciado	Nombre del Indicador.	Código	Enunciado	Nombre del Indicador.	
OET. 07	Incrementar el empleo de calidad.	Porcentaje de PEA ocupada en empleo adecuado	AEI7.1:	Mejorar el acceso y uso de la información del mercado de trabajo de los agentes económicos	% de agentes económicos que cuentan con información del mercado laboral	OEI.08	Promover el trabajo formal y decente de la población apurimeña	% de empleo informal	El empleo de calidad se explica en mejorar el acceso de información de mercado, fortalecer capital humano, formalización de empresas y trabajadores.
			AEI7.2:	Promover el desarrollo de competencias laborales para fortalecer el capital humano	% de personas que mejoraron sus competencias laborales				
			AEI7.3:	Promover la formalización de empresas y trabajadores informales	Tasa de empleo formal				

FUENTE: Extensión PEI 2021-2025 Gobierno Regional de Apurímac





Objetivo Estratégico Territorial			Acción Estratégica Territorial.			Objetivo Estratégico Institucional			Explicación de Relación Causal con OET o AET
Código	Enunciado	Nombre del Indicador	Código	Enunciado	Nombre del Indicador.	Código	Enunciado	Nombre del Indicador.	
OET. 08	Modernizar la institucionalidad de las entidades públicas	Total de conflictos sociales registrados a diciembre del año en curso	AEI8.1:	Promover el uso efectivo del planeamiento como herramienta de gestión	% de implementación de planeamiento en la gestión pública	0EI.09	Fortalecer la Gestión Institucional del Gobierno Regional de Apurímac	Número de documentos de gestión institucional actualizados	La modernización institucional se explica por el uso de planeamiento como herramienta de gestión, fortalecer capacidades, participación de la SCO en el diseño de políticas públicas, apertura de diálogo para solución de conflictos.
			AEI8.2:	Promover la gestión para Resultados	% Unidades Ejecutoras que trabajan por resultados				
			AEI8.3:	Fortalecer las capacidades de los servidores públicos	% de Servidores Públicos que han aprobado satisfactoriamente las capacitaciones.				
			AEI8.4:	Implementar el Servicio Civil meritocrático	% de servidores públicos implementados al régimen de servicio civil				
		Porcentaje de personas que consideran la corrupción como un problema central	AEI8.5:	Implementar sistemas de información, seguimiento, monitoreo y evaluación.	% de seguimiento, monitoreo y evaluación de indicadores de resultados del Plan de Desarrollo y Plan Institucional.				
			AEI8.6:	Promover la reducción de los niveles de corrupción e institucionalizar la práctica de valores en la Región.	% de funcionarios y servidores públicos de la región que practican principios y valores				
			AEI8.7:	Fortalecer la participación ciudadana en los procesos de planeamiento y formulación de proyectos.	% de actores públicos, privados y sociedad civil que participan en los procesos de planeamiento y formulación de proyectos				
			AEI8.8:	Promover el diálogo para la solución de los conflictos sociales	% de conflictos sociales solucionados a través de mesas de dialogo				
			AEI8.9:	Disminuir los niveles de inseguridad ciudadana	% de disminución de los niveles de inseguridad ciudadana				

FUENTE: Extensión PEI 2021-2025 Gobierno Regional de Apurímac





VI. ACCIONES ESTRATEGICAS INSTITUCIONALES (AEI) PRIORIZADAS POR OBJETIVO ESTRATEGICO INSTITUCIONAL (OEI)

La Guía para el Planeamiento Institucional modificada por Resolución de Presidencia de Consejo Directivo N° 00016-2019-CEPLAN/PCD , fecha 25/03/2019, precisa que el Plan Operativo Institucional (POI) comprende la programación multianual de las Actividades Operativas e Inversiones necesarias para ejecutar las AEI definidas en el PEI, por un periodo no menor de tres años, respetando el periodo de vigencia del PEI, además, establece que la entidad utiliza el Aplicativo CEPLAN V.01 para registrar y aprobar el POI Multianual y consistenciar el POI Anual con el PIA, considerando la estructura funcional y programática del Sistema Integrado de Administración Financiera – SIAF.

El Gobierno Regional de Apurímac en el marco de su misión ha vinculado los 09 Objetivos Estratégicos Institucionales con las 43 Acciones Estratégico Institucionales y los lineamientos de la política General del Gobierno -PGG, que se muestra a continuación:





RUTA ESTRATÉGICA

SALUD

Prioridad	Objetivo Estratégico Institucional		Vinculación con la PGG	Prioridad	Acción Estratégica Institucional		vinculación con la PGG	UO responsable de medición.
	Código	Descripción			Código	Descripción		
1	OEI.01	Brindar servicios de salud preventiva promocional, recuperativa y de rehabilitación a la población de Apurímac.	EJE 1 + LIN 1.2+1.5	1	AEI. 01.01	Servicios de Salud renovados que brinden atención con estándares de calidad a la población	EJE 1 + LIN 1.2 + LI 1.2.2	Dirección de Calidad - DIRESA
				2	AEI. 01.02	Atención Integral de salud, para reducir la desnutrición crónica y anemia de niños menores de 5 años.	EJE 1 + LIN 1.5 + LI 1.5.1	DRS - Coordinadora Regional ESRANS
				3	AEI. 01.03	Atención Integral para la Reducción de la Mortalidad Materno Neonatal	EJE 1 + LIN 1.5 + LI 1.5.1	Coordinadora Regional ESRANS
				4	AEI. 01.04	Atención Integral para disminuir la TBC, VIH/SIDA, en la Población.	EJE 1 + LIN 1.2 + LI 1.2.2	DRS - Coordinadora Regional ESRANS
				5	AEI. 01.05	Intervenciones sanitarias focalizadas de las Enfermedades Metaxénicas y Zoonóticas en la Población en Riesgo.	EJE 1 + LIN 1.2+ LI 1.2.2	DRS - COORDINADORA ESREM - Z, Laboratorio Referencial
				6	AEI 01.06	Atención preventiva de riesgos y daños para la salud producidos por enfermedades no transmisibles de manera integral a la Población.	EJE 1+ LIN 1.2+ LI 1.2.2	DRS - Coordinadora de Daños no Transmisibles
				7	AEI. 01.07	Atención Preventiva para la disminución de la morbilidad por cáncer en la Población.	EJE 1 + LIN 1.2 + LI 1.2.2	DRS - COORDINADOR PPPCC
				8	AEI. 01.08	Atención en Prevención y Manejo de condiciones secundarias de salud en Personas con Discapacidad.	EJE 1 + LIN 1.2 + LI 1.2.2	DRS - COORDINADOR A DEL COMPONENTE DE DISCAPACIDAD
				9	AEI. 01.09	Atención integral de Salud Mental en beneficio de la Población.	EJE 1 + LIN 1.2 + LI 1.2.5	DRS - COORDINADOR A DE SALUD MENTAL
				10	AEI. 01.10	Atención Ambulatoria de Emergencias y Urgencias Médicas en el departamento.	EJE 1+ LIN 1.2 + LI 1.2.2	DRS - COORDINADOR A DE PP 104 EMERGENCIAS Y URGENCIAS MEDICAS

FUENTE: Extensión PEI 2021-2025 Gobierno Regional de Apurímac



EDUCACION

Prioridad	Objetivo Estratégico Institucional		Vinculación con la PGG	Prioridad	Acción Estratégica Institucional		vinculación con la PGG	UO responsable de medición.
	Código	Descripción			Código	Descripción		
2	OEI.02	Mejorar los servicios educativos en la Región Apurímac.	EJE 4 + LIN 4.1	1	AEI. 02.01	Instituciones Educativas - EBR con infraestructura adecuado en el departamento	EJE 4 + LIN 4.1 + LI 4.1.6	Dirección Regional de Educación Apurímac
				2	AEI. 02.02	Educación técnico productivo de calidad para los estudiantes de la región.	EJE 4 + LIN 4.1 + LI 4.1.7	Dirección Regional de Educación Apurímac
				3	AEI. 02.03	Formación especializada de calidad en los Institutos Superiores Tecnológicos y Pedagógicos.	EJE 4 + LIN 4.1 + LI 4.1.7	Dirección Regional de Educación Apurímac
				4	AEI. 02.04	Servicios Educativos de Educación Básica Especial adecuados para niños, niñas y jóvenes con discapacidad.	EJE 4 + LIN 4.1 + LI 4.1.3	DREA
				5	AEI. 02.05	Servicios Educativos de Educación Básica Alternativa de calidad para jóvenes y adultos en el departamento de Apurímac.	EJE 4 + LIN 4.1 + LI 4.1.1	DREA

FUENTE: Extensión PEI 2021-2025 Gobierno Regional de Apurímac

07



Prioridad	Objetivo Estratégico Institucional		Vinculación con la PGG	Prioridad	Acción Estratégica Institucional		vinculación con la PGG	UO responsable de medición.
	Código	Descripción			Código	Descripción		
3 - 6	OEI.03	Mejorar los niveles de competitividad de los agentes económicos.	EJE 2 + LIN 2.3+ 2.4+2.6 +2.7 EJE 1 LIN 1.4.2	1	AEI. 03.01	Cuencas con Gestión Integral de Recursos Hídricos fortalecidas e implementadas para la población	EJE 2 + LIN 2.6 + LI 2.6.2	ProDesarrollo
				2	AEI. 03.02	Infraestructura y equipamiento productivo focalizado para los agentes económicos	EJE 2 + LIN 2.3+ LI 2.3.3	GRDE, DRA
				3	AEI. 03.03	Servicios de transporte y comunicación mejorados para la población	EJE 2 + LIN 2.3 + LI 2.3.2	GRI, DR Transportes
				4	AEI. 03.04	Mecanismos de articulación comercial adecuados a productores, organizaciones y empresas.	EJE 2 + LIN 2.4 + LI 2.4.2.	GRDE y Direcciones Regionales Sectoriales
				5	AEI. 03.05	Productos Turísticos desarrollados a nivel regional	EJE 2+ LIN 2.7 + LI 2.7.5	GRDE, DIRCETUR
				6	AEI. 03.06	Servicios de formalización de manera integral en zonas rurales y comunidades campesinas	EJE 1 LIN 1.4 LI 1.4.2	GRDE FORPRAP

FUENTE: Extensión PEI 2021-2025 Gobierno Regional de Apurímac

26



Prioridad	Objetivo Estratégico Institucional		Vinculación con la PGG	Prioridad	Acción Estratégica Institucional		vinculación con la PGG	UO responsable de medición.
	Código	Descripción			Código	Descripción		
7	OEI.04	Alcanzar el acceso universal, sostenible y de calidad a los servicios de saneamiento en la región de Apurímac	EJE 1 + LIN 1.4	1	AEI. 04.01	Servicio de saneamiento básico de calidad para la población	EJE 1 + LIN 1.4+ LI 1.4.1	ENAPRES 2017
				2	AEI. 04.02	Servicio de agua de calidad para la población	EJE 1 + LIN 1.4+ LI 1.4.1	ENDES 2017
				3	AEI. 04.03	Asistencia Técnica focalizada a los operadores en Áreas Técnicas Municipales y JASS	EJE 4 + LIN 4.4+ LI 1.4.2	DRVCS 2018

Prioridad	Objetivo Estratégico Institucional		Vinculación con la PGG	Prioridad	Acción Estratégica Institucional		vinculación con la PGG	UO responsable de medición.
	Código	Descripción			Código	Descripción		
8	OEI.05	Promover el aprovechamiento sostenible de los recursos naturales en la región	EJE 7 + LIN 7.1	1	AEI. 05.01	Asistencia técnica en gestión y conservación de áreas protegidas desarrollada en la región	EJE 7 + LIN 7.1+ LI 7.1.2	Gerencia Regional Recursos Naturales y GGMMAA
				2	AEI. 05.02	Gestión sostenible de praderas alto andinas desarrollada en la región.	EJE 7+ LIN 7.1+ LI 7.1.4	Gerencia Regional Recursos Naturales y GGMMAA
				3	AEI. 05.03	Asistencia Técnica oportuna para la gestión y conservación de los ecosistemas en Apurímac	EJE 7 + LIN 7.1+ LI 7.1.2	Gerencia Regional Recursos Naturales
				4	AEI. 05.04	Zonificación Ecológica Económica en proceso de implementación a la población.	EJE 7 + LIN 7.1+ LI 7.1.2	Gerencia Regional Recursos Naturales

FUENTE: Extensión PEI 2021-2025 Gobierno Regional de Apurímac

Prioridad	Objetivo Estratégico Institucional		Vinculación con la PGG	Prioridad	Acción Estratégica Institucional		vinculación con la PGG	UO responsable de medición.
	Código	Descripción			Código	Descripción		
9 - 10	OEI.06	Promover el Desarrollo social e igualdad de género de oportunidades en la Región Apurímac	EJE 6 + LIN 6.1+ EJE 4 + LIN 4.1	1	AEI 06.01	Apoyo social de forma integrada y oportuna a población vulnerable	EJE 6 + LIN 6.1+ LI 6.1.8	GRDS - MIMP
				2	AEI 06.02	Centros de prevención de violencia física y sexual implementados para las mujeres.	EJE 6+ LIN 6.1+ LI 6.1.7	GRDS - MIMP
				3	AEI. 06.03	Asistencia Técnica especializada en oportunidades y acceso al mercado laboral, desarrollada a las mujeres de Apurímac.	EJE 6 + LIN 6.1+ LI 6.1.6	GRDS
				4	AEI. 06.04	Intervención en infraestructura deportiva modernizada para promover el desarrollo integral de las personas en la región	EJE 4 + LIN 4.1+ LI 4.1.9	GRDS

206

Prioridad	Objetivo Estratégico Institucional		Vinculación con la PGG	Prioridad	Acción Estratégica Institucional		vinculación con la PGG	UO responsable de medición.
	Código	Descripción			Código	Descripción		
11	OEI.07	Promover la Gestión de Riesgo de Desastres en un contexto de Cambio Climático en la región	EJE 5 + LIN 5.2 EJE 7 + LIN 7.2	1	AEI. 07.01	Asistencia técnica integral en gestión de conflictos socio ambientales de manera oportuna a las comunidades campesinas de la región.	EJE 5+ LIN 5.2+ LI 5.2.2	GRRNN y GMA
				2	AEI. 07.02	Plan de prevención y reducción del riesgo de desastres implementado para la población.	EJE 7+ LIN 2.1+ LI 7.2.1	Grupo de Trabajo de la Gestión del Riesgo de Desastres
				3	AEI. 07.03	Plan de contingencia en gestión de emergencia y desastres implementados en el departamento.	EJE 7+ LIN 2.1+ LI 7.2.1	Grupo de Trabajo de la Gestión del Riesgo de Desastres

04

FUENTE: Extensión PEI 2021-2025 Gobierno Regional de Apurímac



Prioridad	Objetivo Estratégico Institucional		Vinculación con la PGG	Prioridad	Acción Estratégica Institucional		vinculación con la PGG	UO responsable de medición.
	Código	Descripción			Código	Descripción		
12	OEI. 08	Promover el trabajo formal y decente de la población apurimeña	EJE 2+ LIN 2.1	1	AEI. 08.01	Programa de orientación vocacional implementado y difundido a los jóvenes de la región	EJE 2 + LIN 2.1+ LI 2.1.2	DRSTPEA - OSEL - DPEYFP
				2	AEI. 08.02	Asistencia técnica integral en formalización laboral a la población.	EJE 2 + LIN 2.1+ LI 2.1.2	DRSTPEA - OTA DPEYFP
				3	AEI. 08.03	Plan de fiscalización laboral, según normativa laboral, implementado a empresas de la región	EJE 2 + LIN 2.1+ LI 2.1.3	DRSTPEA - DIT DSPCPDF
				4	AEI. 08.04	Plan de prevención y solución de conflictos laborales desarrollado entre los actores laborales	EJE 2 + LIN 2.1+ LI 2.1.1	DRSTPEA - DIT DSPCPDF

Prioridad	Objetivo Estratégico Institucional		Vinculación con la PGG	Prioridad	Acción Estratégica Institucional		vinculación con la PGG	UO responsable de medición.
	Código	Descripción			Código	Descripción		
13	OEI.09	Fortalecer la Gestión Institucional del Gobierno Regional de Apurímac	EJE 5 + LIN 5.3	1	AEI. 09.01	Capacidades Fortalecidas del personal en el Gobierno Regional.	EJE 5+ LIN 5.3+ LI 5.3.3	RR.HH.
				2	AEI. 09.02	Espacios y mecanismos de participación ciudadana fortalecidos en el Gobierno Regional	EJE 5+ LIN 5.3+ LI 5.3.2	Gerencia Regional Planeamiento, Presupuesto y A.T.
				3	AEI. 09.03	Gestión Institucional por resultados implementada en la entidad	EJE 5+ LIN 5.3+ LI 5.3.4.	Gerencia Regional Planeamiento, Presupuesto y A.T.
				4	AEI. 09.04	Procesos administrativos automatizados en el marco del gobierno electrónico en la entidad	EJE 5 + LIN 5.3+LI 5.3.2.	GRPPAT - SGDIEI

FUENTE: Extensión PEI 2021-2025 Gobierno Regional de Apurímac



03



**VII. PROGRAMACIÓN FINANCIERA Y FÍSICA DE LAS ACTIVIDADES OPERATIVAS
2023-2025, APROBADO POR UNIDADES EJECUTORAS Y CENTROS DE COSTO**

Se muestra el cuadro resumen del Coste total programado para los años 2023-2025, por cada Unidad Ejecutora del Pliego 442

CUADRO RESUMEN
Costeo Programado por Unidad Ejecutora

UE	Denominación Unidad Ejecutora	Programación Costeo POI Multianual		
		2023	2024	2025
000747	REGION APURIMAC-SEDE CENTRAL	140,297,044.25	65,230,532.82	41,514,225.80
000748	REGION APURIMAC-SEDE CHANKA	33,868,767.00	20,664,788.00	15,063,337.00
000749	REGION APURIMAC-AGRICULTURA APURIMAC	9,437,049.94	9,321,719.14	9,321,719.14
000750	REGION APURIMAC-AGRICULTURA CHANKA	4,677,271.81	4,687,541.81	4,676,299.81
000751	REGION APURIMAC-TRANSPORTES APURIMAC	12,726,132.00	12,726,132.00	12,726,132.00
000752	REGION APURIMAC-TRANSPORTES CHANKA	16,205,199.04	22,014,599.77	25,573,325.77
000753	REGION APURIMAC-EDUCACION APURIMAC	31,882,232.00	31,882,232.00	31,882,232.00
000754	REGION APURIMAC-EDUCACION CHANKA	145,760,820.40	145,760,820.40	145,760,820.40
000755	REGION APURIMAC-SALUD APURIMAC	26,369,526.88	26,369,526.88	26,369,526.88
000756	REGION APURIMAC-SALUD CHANKA	55,627,867.27	50,867,439.64	50,893,970.74
001010	REGION APURIMAC-EDUCACION COTABAMBAS	63,355,732.00	63,355,732.00	63,355,732.00
001011	REGION APURIMAC-EDUCACION CHINCHEROS	68,059,742.00	0.00	0.00
001037	REGION APURIMAC-HOSPITAL GUILLERMO DIAZ DE LA VEGA-ABANCAY	40,399,507.00	41,059,001.00	45,032,624.01
001038	REGION APURIMAC-HOSPITAL SUBREGIONAL DE ANDAHUAYLAS	34,532,923.00	34,532,923.00	34,532,923.00
001359	GOB.REG.APURIMAC-SUB REGION CHINCHEROS	17,678,815.00	26,889,543.00	31,122,831.00
001408	GOB.REG.DE APURIMAC- PRO DESARROLLO APURIMAC	22,207,777.25	16,396,954.92	16,396,956.92
001430	GOB.REG.APURIMAC- EDUCACION GRAU	29,407,386.96	29,443,818.70	29,443,818.70
001431	GOB.REG.APURIMAC- EDUCACION HUANCARAMA	17,604,995.04	17,604,995.04	17,604,995.04
001432	GOB.REG.DE APURIMAC- EDUCACION AYMARAES	33,004,864.00	0.00	0.00
001433	GOB.REG.APURIMAC- EDUCACION ABANCAY	101,630,675.00	101,630,675.00	101,630,675.00
001497	GOB.REG.APURIMAC- RED DE SALUD VIRGEN DE COCHARCAS	20,098,796.89	20,098,796.89	20,098,796.89
001498	GOB.REG.APURIMAC- RED DE SALUD ABANCAY	41,396,877.00	41,396,877.00	41,396,877.00
001499	GOB.REG.APURIMAC- RED DE SALUD GRAU	12,605,207.00	12,605,207.00	12,605,207.00
001500	GOB.REG.APURIMAC- RED DE SALUD COTABAMBAS	19,590,440.66	25,459,042.02	25,459,042.02
001501	GOB.REG.APURIMAC- RED DE SALUD ANTABAMBA	7,753,444.77	7,427,564.17	7,427,564.17
001502	GOB.REG.APURIMAC- RED DE SALUD AYMARAES	17,956,746.93	17,956,746.93	17,956,746.93
001538	GOB.REG.APURIMAC- EDUCACION ANTABAMBA	13,405,347.00	13,405,347.00	13,405,347.00
001546	GOB.REG.DE APURIMAC- GERENCIA SUB REGIONAL COTABAMBAS	15,085,336.00	15,085,336.00	15,085,336.00
TOTAL		1,052,628,547.09	873,875,916.13	856,339,087.22





ANEXO B-4: PLAN OPERATIVO INSTITUCIONAL MULTIANUAL CON PROGRAMACION FISICA Y COSTEO.

Plan Operativo Institucional Multianual 2023-2025 por Unidad Ejecutora obtenida del aplicativo Ceplan V.01

- Sede Central
- Sede Chanka
- Agricultura Apurímac
- Agricultura Chanka
- Transportes Apurímac
- Transportes Chanka
- Educación Apurímac
- Educación Chanka
- Educación Cotabambas
- Educación Chincheros
- Educación Grau
- Educación Huancarama
- Educación Aymaraes
- Educación Abancay
- Educación Antabamba
- Salud Apurímac
- Salud Chanka
- Hospital Guillermo Díaz de la Vega-Abancay
- Hospital Subregional de Andahuaylas
- Red de Salud Virgen de Cocharcas
- Red de Salud Abancay
- Red de Salud Grau
- Red de Salud Cotabambas
- Red de Salud Antabamba
- Red de Salud Aymaraes
- Pro Desarrollo Apurímac
- Gerencia Sub Regional Chincheros.
- Gerencia Sub Regional Cotabambas.





GOBIERNO REGIONAL DE
APURIMAC



Plan Operativo Institucional Multianual 2023-2025

Corresponde al PEI 2021-2025
Ampliado

Gerencia de Planeamiento, Presupuesto y
Acondicionamiento Territorial

GOBIERNO REGIONAL DE APURIMAC

Econ. Raimon Valdeiglesias Cisneros
GERENTE REGIONAL DE PLANEAMIENTO
PRESUPUESTO Y ACONDICIONAMIENTO TERRITORIAL

Mayo del 2022

GOBIERNO REGIONAL DE APURIMAC

Econ. David del Castillo Ruiz Caro
SRH GERENTE PLANEAMIENTO
ACONDICIONAMIENTO TERRITORIAL



Índice

- I. Presentación**
- II. Base Legal**
- III. Marco Estratégico Institucional**
- IV. Estructura Orgánica del Gobierno Regional de Apurímac.**
- V. Declaración de Política Institucional**
- VI. Articulación con los Objetivos del PDRC APURÍMAC 2017-2021 y PEI 2021-2025**
- VII. Acciones Estratégicas Institucional (AEI) priorizadas por objetivos Estratégico Institucional (OEI).**
- VIII. Programación Financiera y Física de las Actividades Operativas 2023-2025, Aprobado por Unidades Ejecutoras y Centros de Costo.
Anexo B-04 del Plan Operativo Institucional Multianual, con programación Física y Costeo.**





PRESENTACION.

El Gobierno Regional de Apurímac, desarrolla la Planificación Estratégica bajo los lineamientos establecidos en la Política General del Gobierno 2021 -2026 y Guía para el Planeamiento Institucional aprobado con Resolución de Presidencia de Consejo Directivo N°00016-2019/CEPLAN/PCD, que tiene por objetivo establecer las pautas para el planeamiento institucional y orienta la elaboración o modificación del Plan Estratégico Institucional- PEI y el Plan Operativo Institucional-POI, en el marco del ciclo de Planeamiento Estratégico para la mejora continua; en el numeral 6.2 de la Guía , establece que las entidades debe elaborar y aprobar el POI Multianual para un periodo no menor de tres años respetando el periodo de vigencia del PEI.

En marzo del 2019, la sección 6 de la Guía para el Planeamiento Institucional se modifica y aprobada con Resolución de Presidencia de Consejo Directivo N°00016-2019/CEPLAN/PCD y establece el 30 de abril como plazo máximo para el registro y aprobación del Plan Operativo Institucional (POI) Multianual por parte de los Titulares de las entidades de los tres niveles de gobierno.

Mediante Resolución de Presidencia de Consejo Directivo N°00031-2022/CEPLAN/PCD del 26 de abril de 2021, se prorroga el plazo para el registro y aprobación del **Plan Operativo Institucional (POI) Multianual 2023-2025** por parte de los Titulares de las entidades de los tres niveles de gobierno, el Centro Nacional de Planeamiento Estratégico (CEPLAN), ente rector del Sistema Nacional de Planeamiento Estratégico (SINAPLAN), en concordancia con lo establecido en la Guía para el Planeamiento Institucional, comunica a las Entidades que conforman el SINAPLAN lo siguiente: se prorroga el plazo de la sección 6.2 de la Guía para el Planeamiento Institucional, aprobada por la Resolución de Presidencia de Consejo Directivo N° 033-2017/CEPLAN/PCD y sus modificatorias, estableciendo el **20 de mayo de 2022** como plazo máximo para el registro y aprobación del Plan Operativo Institucional (POI) Multianual 2023-2025 por parte de los Titulares de las entidades de los tres niveles de gobierno.

Este proyecto de POI Multianual 2023-2025 aplica la característica del Sistema Administrativo Transversal de Planeamiento bajo un enfoque de Macro Proceso que integra las fases de Programación, Logística y Presupuesto, en la perspectiva de coordinar y simplificar el trabajo de los Especialistas de estos Sistemas con los funcionarios responsables de las intervenciones, lo que contribuye a una adecuada y oportuna asignación de los recursos humanos y materiales para la prestación de servicios competitivos a las instituciones y funcionarios usuarios.





El Gobierno Regional de Apurímac a través de la Gerencia de Planeamiento, Presupuesto y Acondicionamiento Territorial elabora el proyecto del Plan Operativo Institucional (POI) Multianual 2023 – 2025, en coordinación con las Unidades Orgánicas y Unidades Ejecutoras, el cual constituye un instrumento orientador para la asignación de recursos y el logro de las metas prioritarias en el primer año, en adelante el POI Anual, y la programación de los años siguientes, es de carácter orientador.

Finalmente, en los anexos B-04 del POI Multianual, visibilizarán las programaciones de las actividades operativas con metas físicas y costeo de la Unidades Ejecutoras, que darán cumplimiento al logro de los Objetivos Estratégico propuestos para los años **2023-2025** por el Gobierno Regional de Apurímac.





II BASE LEGAL.

- Ley N° 29158, Ley Orgánica del Poder Ejecutivo.
- Ley N° 27658, Ley Marco de Modernización de la Gestión del Estado
- Ley N° 27783, Ley de Bases de la Descentralización.
- Ley N° 27867, Ley Orgánica de Gobiernos Regionales y sus modificatorias
- Ley N° 27806, ley de Transparencia y acceso a la información Pública y su modificatoria.
- Decreto Supremo N° 004-2013-PCM que aprueba la Política Nacional de Modernización de la Gestión Pública al 2021 y su Plan de Implementación 2013-2016, aprobado por Resolución Ministerial N° 125-2013-PCM.
- Decreto Legislativo N° 1252, Ley del Sistema Nacional de Programación Multianual y Gestión de Inversiones, su Reglamento y modificatoria.
- Decreto Supremo N° 027-2017-EF que aprueba el Reglamento del Decreto Legislativo N° 1252, Decreto Legislativo que crea el Sistema Nacional de Programación Multianual y Gestión de Inversiones y deroga la Ley N° 27293, Ley del Sistema Nacional de Inversión Pública.
- Directiva N° 002-2016-EF/50.01, Directiva para los Programas Presupuestales en el marco del Presupuesto por Resultados y su modificatoria.
- Directiva N° 001-2017-CEPLAN/PCD, Directiva para la actualización del Plan Estratégico de Desarrollo Nacional - PEDN aprobada por Resolución de Presidencia del Consejo Directivo N° 026-2017-CEPLAN/PCD y modificada por Resolución de Presidencia del Consejo Directivo N° 00009-2021-CEPLAN/PCD.
- Resolución de Presidencia de Consejo Directivo N° 00016-2019-CEPLAN/PCD, Modifica la Guía para el Planeamiento Institucional y establecen plazo máximo para el registro y aprobación del Plan Operativo Institucional (POI) Multianual por parte de los Titulares de las entidades de los tres niveles de gobierno.
- Resolución Ejecutiva Regional N° 0196-2020-GR-APURIMAC/GR que aprueba el Plan Estratégico Institucional (PEI) 2021-2023 del Gobierno Regional de Apurímac.
- Ordenanza Regional N° 032-2016-GR-APURIMAC/CR que aprueba el Plan de Desarrollo Regional Concertado (PDRC) 2017-2021 del Gobierno Regional de Apurímac.





III. MARCO ESTRATÉGICO INSTITUCIONAL

3.1 VISIÓN DE APURÍMAC.

La Formulación del Plan Operativo Institucional (POI) Multianual 2023-2025, está articulada a los objetivos y acciones estratégicas territoriales del Plan de Desarrollo Regional Concertado de Apurímac, aprobado mediante la Ordenanza Regional N° 032-2016-GR-APURIMAC/CR.

“Apurímac es una región agroecológica y minera con paz social, producción diversificada, ambientalmente sostenible, que está erradicando la desnutrición crónica infantil y la violencia de género, mejorando la calidad de vida de sus habitantes”.

3.2 MISIÓN DE LA INSTITUCIÓN

El Plan Operativo Institucional (POI) Multianual 2023-2025, se formuló con los objetivos y acciones estratégicas institucionales identificados en el Plan Estratégico Institucional – PEI 2021-2023, aprobado mediante Resolución Ejecutiva Regional N° 0196-2020-GR-APURIMAC/GR y su extensión del PEI 2021-2025 DEL Gobierno Regional de Apurímac.

“Promover el desarrollo integral sostenible en la región Apurímac de forma participativa, transparente, inclusiva y eficiente”





IV. ESTRUCTURA ORGÁNICA DEL GOBIERNO REGIONAL DE APURÍMAC.

La estructura Orgánica vigente del Gobierno Regional de Apurímac fue aprobada mediante la Ordenanza Regional N° 001-2018-GR-APURIMAC/CR, que se muestra a continuación:

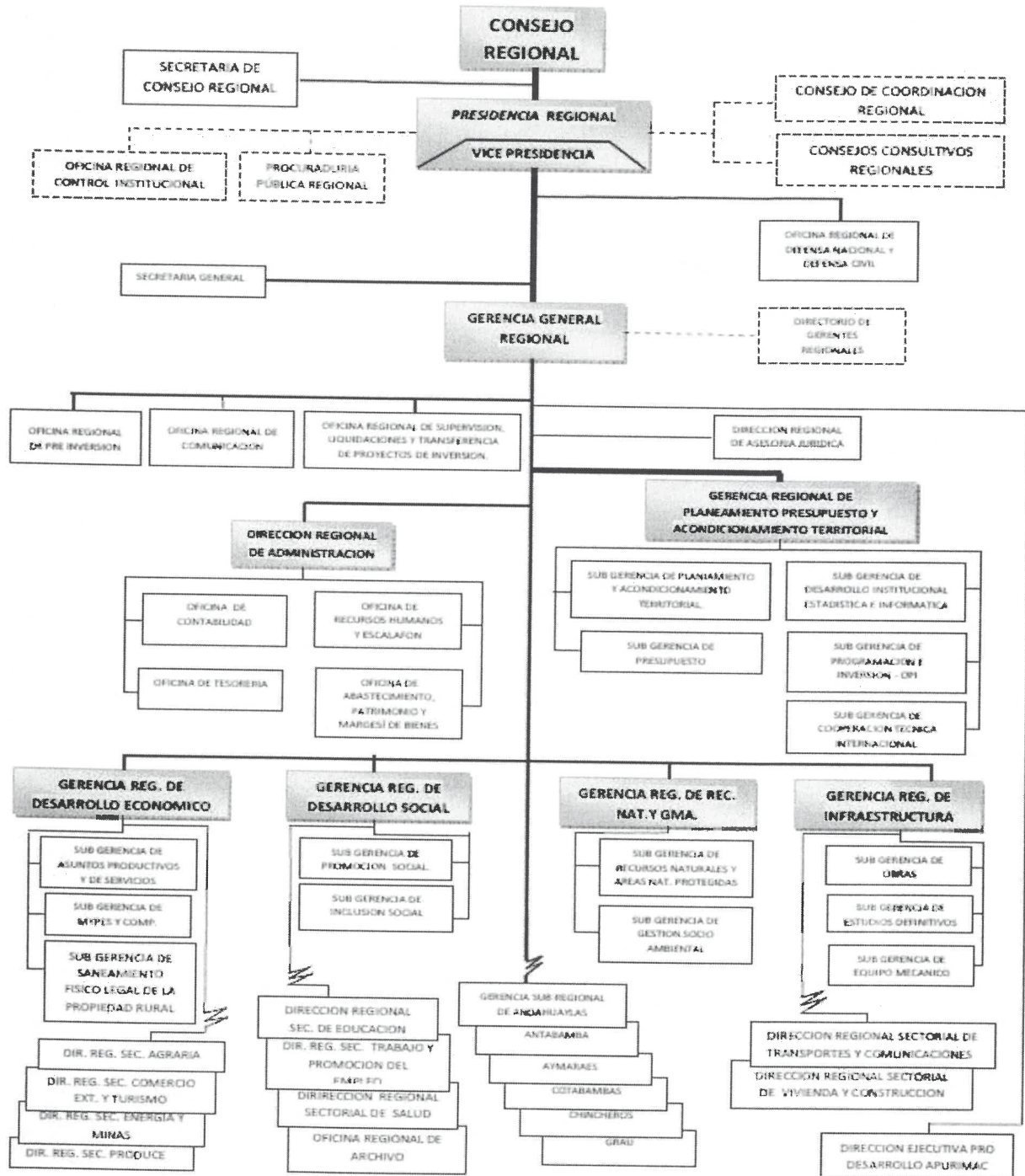



IV. DECLARACION DE POLITICA INSTITUCIONAL

El Gobierno Regional de Apurímac a nivel de prioridades tiene el reto de cerrar la brecha de la ANEMIA, consiguientemente concentrará todos sus esfuerzos y recursos en el eje SALUD, **garantizando la calidad de acceso a los servicios de salud de forma democrático**, inclusivo y socialmente integrador. La Educación constituye como el segundo eje prioritario fundamental del proceso de desarrollo, priorizando el sistema educativo de calidad y equitativo donde todos los apurimeños tengan las oportunidades para desarrollar al máximo sus capacidades; igualmente promover la gestión coordinada con los niveles de gobierno el acceso universal a los servicios de saneamiento con calidad y sostenibilidad, priorizando la cobertura de las zonas rurales dispersas, y dotando de tecnologías adecuadas para el abastecimiento de agua, saneamiento y tratamiento de aguas residuales.

Asimismo; nuestro esfuerzo se centralizará en promover la reactivación de la agricultura apurimeña enfatizando en la especialización productiva e incremento de los niveles de producción y productividad, integrando el pequeño productor agrario al mercado regional y nacional, impulsando las cadenas productivas y de valor para la comercialización de productos agrarios, apoyado con una infraestructura económica (infraestructura vial, recurso hídrico, etc.) oportuna y eficiente; que dinamizará el empleo – PEA agropecuaria y el ingreso familiar.

Asimismo, hacer de Apurímac una región ambientalmente sostenible, promoviendo la conservación de la diversidad biológica y las áreas naturales protegidas en el espacio regional, evitando la disminución de bosques, la pérdida de diversidad biológica y la creciente escasez de agua. Igualmente, impulsar una cultura de prevención, reducción y control permanente de los factores de riesgo de desastre en un contexto de cambio climático, así como la adecuada preparación y respuesta ante situaciones de desastres, orientando estrategias y acciones con la finalidad de proteger la vida de la población y el patrimonio público y privado de las personas y estado.

Para garantizar nuestras prioridades, igualmente aspiramos construir una institución moderna con personal fortalecida comprometida con la misión institucional que desarrolla las cadenas de valor público, promoviendo la inversión pública y privada y el empleo, garantizando el ejercicio pleno de los derechos y la igualdad de oportunidades de sus habitantes, de acuerdo a sus competencias exclusivas, compartidas y delegadas orientadas a contribuir el desarrollo integral y sostenible de la región.

LINEAMIENTOS:

- a) Cerrar la brecha de la anemia, desarrollando acciones de promoción y prevención de la salud con articulación multisectorial.
- b) Garantizar la educación de calidad para el desarrollo integral y sostenible de la población escolar con enfoque intercultural.



- c) Implementar con infraestructura y equipamiento moderno e interconectado para las instituciones públicas.
- d) Reducir brechas de cobertura y logros de aprendizaje entre el ámbito urbano y rural,
- e) Mejorar los niveles de competitividad de los agentes económicos impulsando la cultura emprendedora y la articulación empresarial.
- f) Promover cadenas productivas y de valor para la comercialización de productos.
- g) Titulación masiva de predios rurales de pequeños y medianos agricultores.
- h) Asistencia técnica, capacitación y facilitación focalizada a los productores y a los nodos a intervenir en las cadenas productivas.
- i) Promover el aprovechamiento sostenible de la diversidad biológica.
- j) Impulsar la forestación y reforestación en las cuencas de Apurímac en particular con especies nativos.
- k) Promover la adaptación y mitigación al Cambio Climático y Gestión de Riesgos y Desastres.
- l) Fortalecer los mecanismos de seguridad ciudadana para una convivencia pacífica.
- m) Reducir las brechas de género para garantizar la igualdad entre hombres y mujeres.
- n) Fomentar acciones para la demarcación territorial de los límites políticos administrativos.
- o) Promover el Ordenamiento Territorial que contribuye a la regulación y promoción de la localización y uso sostenible de los asentamientos humanos, las actividades económicas, sociales y el desarrollo físico-espacial sobre la base de la identificación de potencialidades y limitaciones.
- p) Fortalecer la institucionalidad con capacidades e instrumentos que permitan mejorar procesos de soporte o su diseño organizacional para solucionar problemas de gestión u optimizar el uso de sus recursos con la finalidad de atender adecuadamente a la población de Apurímac.

V. ARTICULACIÓN CON LOS OBJETIVOS DEL PDRC APURÍMAC 2017-2021 Y PEI 2021-2025.

El Gobierno Regional de Apurímac articula los Objetivos Estratégicos Territoriales OET y Acciones Estratégicas Territoriales AET del PDRC con los objetivos estratégicos Institucionales OEI y acciones estratégicas institucionales AEI del PEI, que se muestra a continuación:

Objetivo Estratégico Territorial			Acción Estratégica Territorial			Objetivo Estratégico Institucional			Explicación de Relación Causal con OET o AET	
Código	Enunciado	Nombre del Indicador	Código	Enunciado	Nombre del Indicador	Código	Enunciado	Nombre del Indicador		
OET. 02	Mejorar las condiciones de salud en la población con énfasis en el Desarrollo Infantil Temprano.	Tasa de desnutrición crónica de niños menores de 5 años	AEI2.1:	Reducir la desnutrición y anemia en niños de 0 a 36 meses.	% niños de 0 a 36 meses con desnutrición crónica	OEI.01	Brindar servicios de salud preventiva promocional, recuperativa y de rehabilitación a la población de Apurímac	Tasa de morbilidad general	Las mejoras de las condiciones de salud de la población con énfasis en el desarrollo infantil temprano está condicionada a la política agresiva de mejorar la calidad de salud de la población de Apurímac.	
			AEI2.2:	Brindar atención prenatal reenforcada.	% de Gestantes con atención prenatal reenforcada			Tasa de mortalidad infantil		
			AEI2.3:	Proveer complementación nutricional para las madres gestantes.	% de madres gestantes con provisión de complementación nutricional					
			AEI2.4:	Garantizar la provisión del paquete integral de servicios de salud (CRED, vacunas y suplementación) para las niñas y niños menores de 24 meses.	% de niños menores de 24 meses con provisión de paquete integral CRE, vacunas y suplementación					
			Porcentaje de prevalencia de anemia en niños 6 - 36 meses	AEI2.5:	Promover buenas prácticas y hábitos nutricionales en las familias con niños menores de 36 meses y gestantes.			% de familias con niños menores de 36 meses y gestantes que aplican buenas prácticas y hábitos nutricionales		Tasa de mortalidad materna.
		AEI2.6:		Fortalecer la atención integral de la salud de la población.	% de población accede a la atención integral en los servicios de salud					
		Tasa de mortalidad infantil (Por 1000 nacidos vivos)		AEI2.7:	Reducir la incidencia de la tuberculosis y otras enfermedades transmisibles y garantizar la recuperación de los diagnosticados.			% de reducción de incidencia de tuberculosis y otras enfermedades transmisibles.		
				AEI2.8:	Incrementar la cobertura de aseguramiento al Seguro Integral de Salud.			% cobertura de aseguramiento al Seguro Integral de Salud		
			AEI2.9:	Modernizar los servicios de salud.	% Establecimientos de salud modernizan la gestión de los servicios de salud.					

FUENTE: Extensión PEI 2021-2025 Gobierno Regional de Apurímac



Objetivo Estratégico Territorial			Acción Estratégica Territorial.			Objetivo Estratégico Institucional			Explicación de Relación Causal con OET o AET
Código	Enunciado	Nombre del Indicador	Código	Enunciado	Nombre del Indicador	Código	Enunciado	Nombre del Indicador	
OET. 03	Garantizar una educación de calidad con énfasis en el Desarrollo Infantil Temprano.	Porcentaje de estudiantes con nivel satisfactorio en Comprensión Lectora (2do grado de primaria)	AEI3.1:	Universalizar la educación inicial.	% Reducción de brechas de cobertura educación inicial	OEI. 02	Mejorar los servicios educativos en la Región Apurímac	Porcentaje de estudiantes que logran resultados satisfactorios en la prueba censal ECE - Educación Primaria Matemática 4 grado.	La educación de calidad con desarrollo infantil temprano está condicionada a la universalización de educación inicial, mejora en infraestructura, equipamiento, docentes, gestión, mejora en la calidad de educación superior, mejora en la educación intercultural bilingüe.
			AEI3.2:	Mejorar la calidad de la educación básica (Infraestructura, equipamiento, docentes, gestión).	% de Mejora de los Logros de Aprendizaje de Educación Básica.				
			AEI3.3:	Mejorar la calidad de la educación superior.	Tasa de Estandarización del servicio educativo				
		AEI3.4:	Generalizar la evaluación de la calidad educativa.	% del incremento de la cultura evaluativa	Porcentaje de estudiantes que logran resultados satisfactorios en la prueba censal ECE - Educación Primaria Comunicación 4 grado				
		AEI3.5:	Implementar el confort térmico en instituciones ubicadas sobre los 3400 m.s.n.m.	% de mejora de confort térmico en instituciones educativas ubicadas sobre los 3400 m.s.n.m					
		AEI3.6:	Fortalecer y mejorar la Educación Intercultural Bilingüe (EIB).	% de la Revalorización de la Educación intercultural bilingüe					
		AEI3.7:	Mejorar la educación técnico productivo y superior tecnológico, de acuerdo a las prioridades del desarrollo regional.	% de Estandarización del servicio educativo superior tecnológico.					

Objetivo Estratégico Territorial			Acción Estratégica Territorial.			Objetivo Estratégico Institucional			Explicación de Relación Causal con OET o AET
Código	Enunciado	Nombre del Indicador	Código	Enunciado	Nombre del Indicador.	Código	Enunciado	Nombre del Indicador	
OET. 05	Incrementar los niveles de producción y productividad de las unidades económicas	Productividad Laboral - PBI/PEA	AEI5.1:	Promover la asociatividad de productores regionales.	% de los productores regionales promovidos a la asociatividad.	OEI:03	Mejorar los niveles de competitividad de los agentes económicos.	Índice de competitividad regional	Los niveles de producción y productividad se explican por factores causales asociados a los niveles de asociatividad de productores, diversificación productiva, uso eficiente del recurso agua, acceso a servicios financieros, infraestructura económica, fortalecimiento de cadenas productivas, etc.
			AEI5.2:	Promover el incremento de la productividad en las unidades económicas con énfasis en las MYPES en la Región	% incremento de productividad MYPES en la región.				
			AEI.3:	Impulsar la diversificación productiva.	% incremento ingreso familiar por diversificación productiva.				
			AEI.4:	Promover la producción orgánica de productos agropecuarios.	Índice de producción orgánica respecto a producción convencional.				
			AEI.5:	Facilitar el acceso del productor agrario a los servicios financieros.	% de productor agropecuario que accede a servicios financieros.				
			AEI.6:	Promover el uso eficiente del recurso agua y de la infraestructura de riego.	Índice de utilización agua suelo				
			AEI.7:	Promover el saneamiento físico legal y la formalización de la propiedad agraria.	% de propiedad agraria saneada legalmente				
			AEI.8:	Promover la mejora del seguro agrario.	% de agricultores con seguro agrario oportuno.				
			AEI.9:	Incentivar la comercialización de productos agrícolas y pecuarios con valor agregado.	Participación del sector agropecuario en el PBI regional.				
			AEI.10:	Promover la formalización de mineros artesanales	% de mineros artesanales formalizados.				

FUENTE: Extensión PEI 2021-2025 Gobierno Regional de Apurímac



Objetivo Estratégico Territorial			Acción Estratégica Territorial.			Objetivo Estratégico Institucional			Explicación de Relación Causal con OET o AET
Código	Enunciado	Nombre del Indicador	Código	Enunciado	Nombre del Indicador.	Código	Enunciado	Nombre del Indicador	
OET. 04	Incrementar el acceso a vivienda y al servicio continuo de agua y saneamiento de calidad.	Porcentaje de la población que accede a agua clorada	AEI4.1:	Promover el acceso de la población a viviendas de calidad	% de población que accede a viviendas de calidad.	OEI.04	Alcanzar el acceso universal, sostenible y de calidad a los servicios de saneamiento en la región de Apurímac	Porcentaje de acceso al consumo de agua de calidad en la población de la región Apurímac	El acceso a una vivienda, saneamiento y servicio de agua clorada está condicionada a factores de implementación de Planes de Desarrollo Urbano, formalización de predios, fortalecimiento de ATM y JASS.
			AEI4.2:	Promover la formulación y actualización de los Planes de Desarrollo Urbano	% de Centros Urbanos Poblados gestionados a través de Planes de Desarrollo.				
			AEI4.3:	Formalizar los predios dedicados a vivienda (formalización de la propiedad).	% de viviendas formalizadas				
		AEI4.4:	Incrementar el acceso de la población urbana y rural a servicios de agua y saneamiento sostenible	% de incremento de servicios de agua y saneamiento en las poblaciones rurales y urbanas.					
		AEI4.5:	Implementar acciones de instalación, mantenimiento y reposición de sistemas de agua clorada en ámbitos urbanos y rurales de la región.	% de población que accede a servicios de saneamiento básico mejorado y agua segura					
		AEI4.6:	Fortalecer a las Áreas Técnicas Municipales y a los operadores de los servicios (JASS).	% ATM y JASS con nivel de gestión 1 y 2					

Objetivo Estratégico Territorial			Acción Estratégica Territorial.			Objetivo Estratégico Institucional			Explicación de Relación Causal con OET o AET
Código	Enunciado	Nombre del Indicador	Código	Enunciado	Nombre del Indicador.	Código	Enunciado	Nombre del Indicador	
OET. 09	Mejorar la calidad ambiental.	Porcentaje de municipios que cuentan con manejo de residuos sólidos mediante relleno sanitario	AEI9.1:	Fortalecer la educación ambiental	% de centros educativos que han implementado en su currículo la educación ambiental.	OEI.05	Promover el aprovechamiento sostenible de los recursos naturales en la región	% de has. De ecosistemas conservados, recuperados y aprovechados	La calidad ambiental, es condicionada por la gestión del agua, contaminación ambiental, vigilancia ambiental, tratamiento de residuos sólidos, etc.
			AEI9.2:	Fomentar la participación ciudadana en la vigilancia ambiental	% de política pública regional que incorpora la vigilancia ciudadana ambiental.				
			AEI9.3:	Promover inversiones sostenibles en actividades productivas y extractivas	% de inversiones en actividades productivas y extractivas con enfoque de sostenibilidad.				
			AEI9.4:	Mejorar la gestión del agua.	% de recursos hídricos vigilados que cumplen estándares de calidad.				
			AEI9.5:	Implementar sistemas integrales de gestión y tratamiento de residuos sólidos	% de municipios que cuentan con sistemas integrales de gestión y tratamiento de residuos sólidos.				
			AEI9.6:	Implementar sistemas integrales de tratamiento de efluentes.	% de plantas de tratamiento de aguas residuales implementadas en Apurímac.				
			AEI9.7:	Reducir la contaminación ambiental	Tasa de contaminación ambiental reducida a estándares internacionales.				
			AEI9.8:	Implementar un programa de adaptación y mitigación al Cambio Climático	% de programa de adaptación y mitigación al cambio climático implementados oportunamente.				
			AEI9.9:	Promover el ordenamiento territorial (OT) en todo el ámbito regional.	% del territorio de Apurímac gestionadas a través de ordenamiento territorial.				

FUENTE: Extensión PEI 2021-2025 Gobierno Regional de Apurímac

Objetivo Estratégico Territorial			Acción Estratégica Territorial.			Objetivo Estratégico Institucional			Explicación de Relación Causal con OET o AET
Código	Enunciado	Nombre del Indicador	Código	Enunciado	Nombre del Indicador	Código	Enunciado	Nombre del Indicador	
OET. 01	Reducir las brechas de desigualdad en la población, garantizando el derecho a la ciudadanía y erradicando toda forma de discriminación.	Porcentaje de población en extrema pobreza	AEI1.1:	Fortalecer los mecanismos de incorporación y graduación de los beneficiarios de programas sociales.	% de Comités o Redes fortalecidos para incorporar a los beneficiarios a programas sociales.	OET. 06	Promover el Desarrollo social e igualdad de oportunidades en la Región Apurímac	Tasa de subempleo femenina	Las brechas de desigualdad y la erradicación de la discriminación están asociados a factores de acceso de servicios básicos en los quintiles de mayor pobreza de transversalizar el enfoque de género, etc.
			AEI1.2:	Realizar evaluaciones de impacto de programas sociales en la Región.	% de programas sociales con evaluación de resultado.				
			AEI1.3:	Promover la autonomía económica de las familias.	Número de emprendimientos de las familias en Apurímac.				
		AEI1.4:	Promover que las actividades mineras se desarrollen con responsabilidad social y ambiental.	Número de Mesas de Concertación Socio - Ambiental instaladas y operando					
		AEI1.5:	Garantizar el acceso a servicios básicos (agua, saneamiento y electricidad) en los quintiles de mayor pobreza.	Porcentaje de familias de los quintiles de mayor pobreza con acceso a servicios básicos					
		AEI1.6:	Índice de Desarrollo Humano	Institucionalizar la asignación de recursos utilizando	% del presupuesto aprobado utilizando criterios				
				indicadores sociales y herramientas apropiadas.	de indicadores sociales.				
			AEI1.7:	Transversalizar e institucionalizar el enfoque de género e interculturalidad en las políticas, programas y proyectos	% de políticas y programas regionales con enfoque de género.				
			AEI1.8:	: Reducir la violencia familiar y de género.	Porcentaje de familias capacitadas en temas de violencia y género.				

FUENTE: Extensión PEI 2021-2025 Gobierno Regional de Apurímac

Objetivo Estratégico Territorial			Acción Estratégica Territorial			Objetivo Estratégico Institucional			Explicación de Relación Causal con OET o AET
Código	Enunciado	Nombre del Indicador	Código	Enunciado	Nombre del Indicador.	Código	Enunciado	Nombre del Indicador.	
OET. 10	Disminuir la vulnerabilidad de la población ante fenómenos naturales y antrópicos	Número de viviendas afectadas por peligros hidrometeorológicos	AEI 10.1:	Incrementar los niveles de resiliencia ante los riesgos de desastres en la población	% de personas preparadas frente a los riesgos recurrentes en la Región de Apurímac.	OEI.07	Promover la Gestión de Riesgo de Desastres en un contexto de Cambio Climático en la región	% de población afectada ante la ocurrencia de un desastre	La vulnerabilidad de la población ante fenómenos naturales y antrópicos es explicado por el sistema de vigilancia, predicción, alerta y prevención de fenómenos naturales, protección y conservación de suelos, incorporar gestión de riesgos.
			AEI10.2:	Promover la protección y conservación de suelos y ecosistemas vulnerables	% de suelos y ecosistemas con estudios de protección y conservación de ecosistemas.				
			AEI10.3:	Fortalecer el sistema de vigilancia, predicción, alerta y prevención de fenómenos climáticos de origen natural y otros causados por la acción humana.	% de sistemas de vigilancia, predicción, alerta y prevención de fenómenos naturales implementados.				
			AEI10.4:	Incorporar la gestión del riesgo de desastres en el sistema de planificación institucional a nivel regional y local.	% de variables de gestión de riesgo de desastre incorporadas en los Planes de Desarrollo.				
			AEI10.5:	Implementar el ordenamiento territorial regional y planes de desarrollo urbano.	% del territorio de Apurímac manejados por instrumento de ordenamiento territorial.				

Objetivo Estratégico Territorial			Acción Estratégica Territorial.			Objetivo Estratégico Institucional			Explicación de Relación Causal con OET o AET
Código	Enunciado	Nombre del Indicador	Código	Enunciado	Nombre del Indicador.	Código	Enunciado	Nombre del Indicador.	
OET. 07	Incrementar el empleo de calidad.	Porcentaje de PEA ocupada en empleo adecuado	AEI7.1:	Mejorar el acceso y uso de la información del mercado de trabajo de los agentes económicos	% de agentes económicos que cuentan con información del mercado laboral	OEI.08	Promover el trabajo formal y decente de la población apurimeña	% de empleo informal	El empleo de calidad se explica en mejorar el acceso de información de mercado, fortalecer capital humano, formalización de empresas y trabajadores.
			AEI7.2:	Promover el desarrollo de competencias laborales para fortalecer el capital humano	% de personas que mejoraron sus competencias laborales				
			AEI7.3:	Promover la formalización de empresas y trabajadores informales	Tasa de empleo formal				

FUENTE: Extensión PEI 2021-2025 Gobierno Regional de Apurímac

Objetivo Estratégico Territorial			Acción Estratégica Territorial.			Objetivo Estratégico Institucional			Explicación de Relación Causal con OET o AET
Código	Enunciado	Nombre del Indicador	Código	Enunciado	Nombre del Indicador.	Código	Enunciado	Nombre del Indicador.	
OET. 08	Modernizar la institucionalidad de las entidades públicas	Total de conflictos sociales registrados a diciembre del año en curso	AEI8.1:	Promover el uso efectivo del planeamiento como herramienta de gestión	% de implementación de planeamiento en la gestión pública	OEI.09	Fortalecer la Gestión Institucional del Gobierno Regional de Apurímac	Número de documentos de gestión institucional actualizados	La modernización institucional se explica por el uso de planeamiento como herramienta de gestión, fortalecer capacidades, participación de la SCO en el diseño de políticas públicas, apertura de diálogo para solución de conflictos.
			AEI8.2:	Promover la gestión para Resultados	% Unidades Ejecutoras que trabajan por resultados				
			AEI8.3:	Fortalecer las capacidades de los servidores públicos	% de Servidores Públicos que han aprobado satisfactoriamente las capacitaciones.				
			AEI8.4:	Implementar el Servicio Civil meritocrático	% de servidores públicos implementados al régimen de servicio civil				
		AEI8.5:	Implementar sistemas de información, seguimiento, monitoreo y evaluación.	% de seguimiento, monitoreo y evaluación de indicadores de resultados del Plan de Desarrollo y Plan Institucional.					
		AEI8.6:	Promover la reducción de los niveles de corrupción e institucionalizar la práctica de valores en la Región.	% de funcionarios y servidores públicos de la región que practican principios y valores					
		AEI8.7:	Fortalecer la participación ciudadana en los procesos de planeamiento y formulación de proyectos.	% de actores públicos, privados y sociedad civil que participan en los procesos de planeamiento y formulación de proyectos					
		AEI8.8:	Promover el diálogo para la solución de los conflictos sociales	% de conflictos sociales solucionados a través de mesas de dialogo					
		AEI8.9:	Disminuir los niveles de inseguridad ciudadana	% de disminución de los niveles de inseguridad ciudadana					

FUENTE: Extensión PEI 2021-2025 Gobierno Regional de Apurímac



VI. ACCIONES ESTRATEGICAS INSTITUCIONALES (AEI) PRIORIZADAS POR OBJETIVO ESTRATEGICO INSTITUCIONAL (OEI)

La Guía para el Planeamiento Institucional modificada por Resolución de Presidencia de Consejo Directivo N° 00016-2019-CEPLAN/PCD , fecha 25/03/2019, precisa que el Plan Operativo Institucional (POI) comprende la programación multianual de las Actividades Operativas e Inversiones necesarias para ejecutar las AEI definidas en el PEI, por un periodo no menor de tres años, respetando el periodo de vigencia del PEI, además, establece que la entidad utiliza el Aplicativo CEPLAN V.01 para registrar y aprobar el POI Multianual y consistenciar el POI Anual con el PIA, considerando la estructura funcional y programática del Sistema Integrado de Administración Financiera – SIAF.

El Gobierno Regional de Apurímac en el marco de su misión ha vinculado los 09 Objetivos Estratégicos Institucionales con las 43 Acciones Estratégico Institucionales y los lineamientos de la política General del Gobierno -PGG, que se muestra a continuación:



RUTA ESTRATÉGICA

SALUD

Prioridad	Objetivo Estratégico Institucional		Vinculación con la PGG	Prioridad	Acción Estratégica Institucional		vinculación con la PGG	UO responsable de medición.
	Código	Descripción			Código	Descripción		
1	OEI.01	Brindar servicios de salud preventiva promocional, recuperativa y de rehabilitación a la población de Apurímac.	EJE 1 + LIN 1.2+1.5	1	AEI. 01.01	Servicios de Salud renovados que brinden atención con estándares de calidad a la población	EJE 1 + LIN 1.2 + LI 1.2.2	Dirección de Calidad - DIRESA
				2	AEI. 01.02	Atención Integral de salud, para reducir la desnutrición crónica y anemia de niños menores de 5 años.	EJE 1 + LIN 1.5 + LI 1.5.1	DRS - Coordinadora Regional ESRANS
				3	AEI. 01.03	Atención Integral para la Reducción de la Mortalidad Materno Neonatal	EJE 1 + LIN 1.5 + LI 1.5.1	Coordinadora Regional ESRANS
				4	AEI. 01.04	Atención Integral para disminuir la TBC, VIH/SIDA, en la Población.	EJE 1 + LIN 1.2 + LI 1.2.2	DRS - Coordinadora Regional ESRANS
				5	AEI. 01.05	Intervenciones sanitarias focalizadas de las Enfermedades Metaxénicas y Zoonóticas en la Población en Riesgo.	EJE 1 + LIN 1.2+ LI 1.2.2	DRS - COORDINADORA ESREM - Z. Laboratorio Referencial
				6	AEI 01.06	Atención preventiva de riesgos y daños para la salud producidos por enfermedades no transmisibles de manera integral a la Población.	EJE 1+ LIN 1.2+ LI 1.2.2	DRS - Coordinadora de Daños no Transmisibles
				7	AEI. 01.07	Atención Preventiva para la disminución de la morbimortalidad por cáncer en la Población.	EJE 1 + LIN 1.2 + LI 1.2.2	DRS - COORDINADOR PPPCC
				8	AEI. 01.08	Atención en Prevención y Manejo de condiciones secundarias de salud en Personas con Discapacidad.	EJE 1 + LIN 1.2 + LI 1.2.2	DRS - COORDINADOR A DEL COMPONENTE DE DISCAPACIDAD
				9	AEI. 01.09	Atención integral de Salud Mental en beneficio de la Población.	EJE 1 + LIN 1.2 + LI 1.2.5	DRS - COORDINADOR A DE SALUD MENTAL
				10	AEI. 01.10	Atención Ambulatoria de Emergencias y Urgencias Médicas en el departamento.	EJE 1+ LIN 1.2 + LI 1.2.2	DRS - COORDINADOR A DE PP 104 EMERGENCIAS Y URGENCIAS MEDICAS

FUENTE: Extensión PEI 2021-2025 Gobierno Regional de Apurímac



EDUCACION

Pronidad	Objetivo Estratégico Institucional		Vinculación con la PGG	Prioridad	Acción Estratégica Institucional		vinculación con la PGG	UO responsable de medición.
	Código	Descripción			Código	Descripción		
2	OEI.02	Mejorar los servicios educativos en la Región Apurímac.	EJE 4 + LIN 4.1	1	AEI. 02.01	Instituciones Educativas - EBR con infraestructura adecuado en el departamento	EJE 4 + LIN 4.1 + LI 4.1.6	Dirección Regional de Educación Apurímac
				2	AEI. 02.02	Educación técnico productivo de calidad para los estudiantes de la región.	EJE 4 + LIN 4.1 + LI 4.1.7	Dirección Regional de Educación Apurímac
				3	AEI. 02.03	Formación especializada de calidad en los Institutos Superiores Tecnológicos y Pedagógicos.	EJE 4 + LIN 4.1 + LI 4.1.7	Dirección Regional de Educación Apurímac
				4	AEI. 02.04	Servicios Educativos de Educación Básica Especial adecuados para niños, niñas y jóvenes con discapacidad.	EJE 4 + LIN 4.1 + LI 4.1.3	DREA
				5	AEI. 02.05	Servicios Educativos de Educación Básica Alternativa de calidad para jóvenes y adultos en el departamento de Apurímac.	EJE 4 + LIN 4.1 + LI 4.1.1	DREA

FUENTE: Extensión PEI 2021-2025 Gobierno Regional de Apurímac

Prioridad	Objetivo Estratégico Institucional		Vinculación con la PGG	Prioridad	Acción Estratégica Institucional		vinculación con la PGG	UO responsable de medición
	Código	Descripción			Código	Descripción		
3 - 6	OEI.03	Mejorar los niveles de competitividad de los agentes económicos.	EJE 2 + LIN 2.3+ 2.4+2.6 +2.7 EJE 1 LIN 1.4.2	1	AEI. 03.01	Cuencas con Gestión Integral de Recursos Hídricos fortalecidas e implementadas para la población	EJE 2 + LIN 2.6 + LI 2.6.2	ProDesarrollo
				2	AEI. 03.02	Infraestructura y equipamiento productivo focalizado para los agentes económicos	EJE 2 + LIN 2.3+ LI 2.3.3	GRDE, DRA
				3	AEI. 03.03	Servicios de transporte y comunicación mejorados para la población	EJE 2 + LIN 2.3 + LI 2.3.2	GRI, DR Transportes
				4	AEI. 03.04	Mecanismos de articulación comercial adecuados a productores, organizaciones y empresas.	EJE 2 + LIN 2.4 + LI 2.4.2.	GRDE y Direcciones Regionales Sectoriales
				5	AEI. 03.05	Productos Turísticos desarrollados a nivel regional	EJE 2+ LIN 2.7 + LI 2.7.5	GRDE, DIRCETUR
				6	AEI. 03.06	Servicios de formalización de manera integral en zonas rurales y comunidades campesinas	EJE 1 LIN 1.4 LI 1.4.2	GRDE FORPRAP

FUENTE: Extensión PEI 2021-2025 Gobierno Regional de Apurímac

Prioridad	Objetivo Estratégico Institucional		Vinculación con la PGG	Prioridad	Acción Estratégica Institucional		vinculación con la PGG	UO responsable de medición.
	Código	Descripción			Código	Descripción		
7	OEI.04	Alcanzar el acceso universal, sostenible y de calidad a los servicios de saneamiento en la región de Apurímac	EJE 1 + LIN 1.4	1	AEI. 04.01	Servicio de saneamiento básico de calidad para la población	EJE 1 + LIN 1.4+ LI 1.4.1	ENAPRES 2017
				2	AEI. 04.02	Servicio de agua de calidad para la población	EJE 1 + LIN 1.4+ LI 1.4.1	ENDES 2017
				3	AEI. 04.03	Asistencia Técnica focalizada a los operadores en Áreas Técnicas Municipales y JASS	EJE 4 + LIN 4.4+ LI 1.4.2	DRVCS 2018

Prioridad	Objetivo Estratégico Institucional		Vinculación con la PGG	Prioridad	Acción Estratégica Institucional		vinculación con la PGG	UO responsable de medición.
	Código	Descripción			Código	Descripción		
8	OEI.05	Promover el aprovechamiento sostenible de los recursos naturales en la región	EJE 7 + LIN 7.1	1	AEI. 05.01	Asistencia técnica en gestión y conservación de áreas protegidas desarrollada en la región	EJE 7 + LIN 7.1+ LI 7.1.2	Gerencia Regional Recursos Naturales y GMMMAA
				2	AEI. 05.02	Gestión sostenible de praderas alto andinas desarrollada en la región.	EJE 7+ LIN 7.1+ LI7.7.1.4	Gerencia Regional Recursos Naturales y GMMMAA
				3	AEI. 05.03	Asistencia Técnica oportuna para la gestión y conservación de los ecosistemas en Apurímac	EJE 7 + LIN 7.1+ LI 7.1.2	Gerencia Regional Recursos Naturales
				4	AEI. 05.04	Zonificación Ecológica Económica en proceso de implementación a la población.	EJE 7 + LIN 7.1+ LI 7.1.2	Gerencia Regional Recursos Naturales

FUENTE: Extensión PEI 2021-2025 Gobierno Regional de Apurímac

Prioridad	Objetivo Estratégico Institucional		Vinculación con la PGG	Prioridad	Acción Estratégica Institucional		vinculación con la PGG	UO responsable de medición.
	Código	Descripción			Código	Descripción		
9 - 10	OEI.06	Promover el Desarrollo social e igualdad de género de oportunidades en la Región Apurímac	EJE 6 + LIN 6.1+ EJE 4 + LIN 4.1	1	AEI 06.01	Apoyo social de forma integrada y oportuna a población vulnerable	EJE 6 + LIN 6.1+ LI 6.1.8	GRDS - MIMP
				2	AEI 06.02	Centros de prevención de violencia física y sexual implementados para las mujeres.	EJE 6+ LIN 6.1+ LI 6.1.7	GRDS - MIMP
				3	AEI. 06.03	Asistencia Técnica especializada en oportunidades y acceso al mercado laboral, desarrollada a las mujeres de Apurímac.	EJE 6 + LIN 6.1+ LI 6.1.6	GRDS
				4	AEI. 06.04	Intervención en infraestructura deportiva modernizada para promover el desarrollo integral de las personas en la región	EJE 4 + LIN 4.1+ LI 4.1.9	GRDS

Prioridad	Objetivo Estratégico Institucional		Vinculación con la PGG	Prioridad	Acción Estratégica Institucional		vinculación con la PGG	UO responsable de medición.
	Código	Descripción			Código	Descripción		
11	OEI.07	Promover la Gestión de Riesgo de Desastres en un contexto de Cambio Climático en la región	EJE 5 + LIN 5.2 EJE 7 + LIN 7.2	1	AEI. 07.01	Asistencia técnica integral en gestión de conflictos socio ambientales de manera oportuna a las comunidades campesinas de la región.	EJE 5+ LIN 5.2+ LI 5.2.2	GRRNN y GMA
				2	AEI. 07.02	Plan de prevención y reducción del riesgo de desastres implementado para la población.	EJE 7+ LIN 2.1+ LI 7.2.1	Grupo de Trabajo de la Gestión del Riesgo de Desastres
				3	AEI. 07.03	Plan de contingencia en gestión de emergencia y desastres implementados en el departamento.	EJE 7+ LIN 2.1+ LI 7.2.1	Grupo de Trabajo de la Gestión del Riesgo de Desastres

FUENTE: Extensión PEI 2021-2025 Gobierno Regional de Apurímac



Prioridad	Objetivo Estratégico Institucional		Vinculación con la PGG	Prioridad	Acción Estratégica Institucional		vinculación con la PGG	UO responsable de medición.
	Código	Descripción			Código	Descripción		
12	OEI. 08	Promover el trabajo formal y decente de la población apurimeña	EJE 2+ LIN 2.1	1	AEI. 08.01	Programa de orientación vocacional implementado y difundido a los jóvenes de la región	EJE 2 + LIN 2.1+ LI 2.1.2	DRSTPEA - OSEL - DPEYFP
				2	AEI. 08.02	Asistencia técnica integral en formalización laboral a la población.	EJE 2 + LIN 2.1+ LI 2.1.2	DRSTPEA - OTA DPEYFP
				3	AEI. 08.03	Plan de fiscalización laboral, según normativa laboral, implementado a empresas de la región	EJE 2 + LIN 2.1+ LI 2.1.3	DRSTPEA - DIT DSPCPDF
				4	AEI. 08.04	Plan de prevención y solución de conflictos laborales desarrollado entre los actores laborales	EJE 2 + LIN 2.1+ LI 2.1.1	DRSTPEA - DIT DSPCPDF

Prioridad	Objetivo Estratégico Institucional		Vinculación con la PGG	Prioridad	Acción Estratégica Institucional		vinculación con la PGG	UO responsable de medición.
	Código	Descripción			Código	Descripción		
13	OEI.09	Fortalecer la Gestión Institucional del Gobierno Regional de Apurímac	EJE 5 + LIN 5.3	1	AEI. 09.01	Capacidades Fortalecidas del personal en el Gobierno Regional.	EJE 5+ LIN 5.3+ LI 5.3.3	RR.HH.
				2	AEI. 09.02	Espacios y mecanismos de participación ciudadana fortalecidos en el Gobierno Regional	EJE 5+ LIN 5.3+ LI 5.3.2	Gerencia Regional Planeamiento, Presupuesto y A.T.
				3	AEI. 09.03	Gestión Institucional por resultados implementada en la entidad	EJE 5+ LIN 5.3+ LI 5.3.4.	Gerencia Regional Planeamiento, Presupuesto y A.T.
				4	AEI. 09.04	Procesos administrativos automatizados en el marco del gobierno electrónico en la entidad	EJE 5 + LIN 5.3+LI 5.3.2.	GRPPAT - SGDIEI

FUENTE: Extensión PEI 2021-2025 Gobierno Regional de Apurímac





**VII. PROGRAMACIÓN FINANCIERA Y FÍSICA DE LAS ACTIVIDADES OPERATIVAS
2023-2025, APROBADO POR UNIDADES EJECUTORAS Y CENTROS DE COSTO**

Se muestra el cuadro resumen del Coste total programado para los años 2023-2025, por cada Unidad Ejecutora del Pliego 442

CUADRO RESUMEN
Costeo Programado por Unidad Ejecutora

UE	Denominación Unidad Ejecutora	Programación Costeo POI Multianual		
		2023	2024	2025
000747	REGION APURIMAC-SEDE CENTRAL	140,297,044.25	65,230,532.82	41,514,225.80
000748	REGION APURIMAC- SEDE CHANKA	33,868,767.00	20,664,788.00	15,063,337.00
000749	REGION APURIMAC-AGRICULTURA APURIMAC	9,437,049.94	9,321,719.14	9,321,719.14
000750	REGION APURIMAC-AGRICULTURA CHANKA	4,677,271.81	4,687,541.81	4,676,299.81
000751	REGION APURIMAC-TRANSPORTES APURIMAC	12,726,132.00	12,726,132.00	12,726,132.00
000752	REGION APURIMAC-TRANSPORTES CHANKA	16,205,199.04	22,014,599.77	25,573,325.77
000753	REGION APURIMAC-EDUCACION APURIMAC	31,882,232.00	31,882,232.00	31,882,232.00
000754	REGION APURIMAC-EDUCACION CHANKA	145,760,820.40	145,760,820.40	145,760,820.40
000755	REGION APURIMAC-SALUD APURIMAC	26,369,526.88	26,369,526.88	26,369,526.88
000756	REGION APURIMAC-SALUD CHANKA	55,627,867.27	50,867,439.64	50,893,970.74
001010	REGION APURIMAC-EDUCACION COTABAMBAS	63,355,732.00	63,355,732.00	63,355,732.00
001011	REGION APURIMAC-EDUCACION CHINCHEROS	68,059,742.00	0.00	0.00
001037	REGION APURIMAC-HOSPITAL GUILLERMO DIAZ DE LA VEGA-ABANCAY	40,399,507.00	41,059,001.00	45,032,624.01
001038	REGION APURIMAC-HOSPITAL SUBREGIONAL DE ANDAHUAYLAS	34,532,923.00	34,532,923.00	34,532,923.00
001359	GOB.REG. APURIMAC- SUB REGION CHINCHEROS	17,678,815.00	26,889,543.00	31,122,831.00
001408	GOB. REG. DE APURIMAC- PRO DESARROLLO APURIMAC	22,207,777.25	16,396,954.92	16,396,956.92
001430	GOB.REGAPURIMAC- EDUCACION GRAU	29,407,386.96	29,443,818.70	29,443,818.70
001431	GOB.REG. APURIMAC- EDUCACION HUANCARAMA	17,604,995.04	17,604,995.04	17,604,995.04
001432	GOB.REG. DE APURIMAC- EDUCACION AYMARAES	33,004,864.00	0.00	0.00
001433	GOB. REG. APURIMAC- EDUCACION ABANCAY	101,630,675.00	101,630,675.00	101,630,675.00
001497	GOB. REG. APURIMAC - RED DE SALUD VIRGEN DE COCHARCAS	20,098,796.89	20,098,796.89	20,098,796.89
001498	GOB. REG. APURIMAC - RED DE SALUD ABANCAY	41,396,877.00	41,396,877.00	41,396,877.00
001499	GOB. REG. APURIMAC - RED DE SALUD GRAU	12,605,207.00	12,605,207.00	12,605,207.00
001500	GOB. REG. APURIMAC - RED DE SALUD COTABAMBAS	19,590,440.66	25,459,042.02	25,459,042.02
001501	GOB. REG. APURIMAC - RED DE SALUD ANTABAMBA	7,753,444.77	7,427,564.17	7,427,564.17
001502	GOB. REG. APURIMAC - RED DE SALUD AYMARAES	17,956,746.93	17,956,746.93	17,956,746.93
001538	GOB. REG. APURIMAC - EDUCACION ANTABAMBA	13,405,347.00	13,405,347.00	13,405,347.00
001546	GOB. REG. DE APURIMAC- GERENCIA SUB REGIONAL COTABAMBAS	15,085,336.00	15,085,336.00	15,085,336.00
TOTAL		1,052,628,547.09	873,875,916.13	856,339,087.22





ANEXO B-4: PLAN OPERATIVO INSTITUCIONAL MULTIANUAL CON PROGRAMACION FISICA Y COSTEO.

Plan Operativo Institucional Multianual 2023-2025 por Unidad Ejecutora obtenida del aplicativo Ceplan V.01

- Sede Central
- Sede Chanka
- Agricultura Apurímac
- Agricultura Chanka
- Transportes Apurímac
- Transportes Chanka
- Educación Apurímac
- Educación Chanka
- Educación Cotabambas
- Educación Chincheros
- Educación Grau
- Educación Huancarama
- Educación Aymaraes
- Educación Abancay
- Educación Antabamba
- Salud Apurímac
- Salud Chanka
- Hospital Guillermo Díaz de la Vega-Abancay
- Hospital Subregional de Andahuaylas
- Red de Salud Virgen de Cocharcas
- Red de Salud Abancay
- Red de Salud Grau
- Red de Salud Cotabambas
- Red de Salud Antabamba
- Red de Salud Aymaraes
- Pro Desarrollo Apurímac
- Gerencia Sub Regional Chincheros.
- Gerencia Sub Regional Cotabambas.



Anexo B-4
PLAN OPERATIVO INSTITUCIONAL (20 Mayo 2022)
Año : 2023 - 2025

Periodo POI Multianual 2023 - 2025
Nivel de Gobierno R - GOBIERNOS REGIONALES
Sector 99 - GOBIERNOS REGIONALES
Pliego 442 - GOBIERNO REGIONAL DEL DEPARTAMENTO DE APURIMAC
Unidad Ejecutora 000747 - REGION APURIMAC-SEDE CENTRAL

CENTRO DE COSTO: 1.01 - CONSEJO REGIONAL

OEI.09 - FORTALECER LA GESTIÓN INSTITUCIONAL DEL GOBIERNO REGIONAL DE APURÍMAC

AEI.09.03 - GESTIÓN INSTITUCIONAL POR RESULTADOS IMPLEMENTADA EN LA ENTIDAD

CODIGO	ACTIVIDAD OPERATIVA	UBIGEO	U.M.	PRIORIDAD	PERIODO MULTIANUAL	PROGRAMACION MENSUAL												TOTAL ANUAL					
						META	01	02	03	04	05	06	07	08	09	10	11		12				
AOI00074702058	GESTIÓN DEL CONSEJO REGIONAL DE APURÍMAC	030101 - ABANCAY	ACCION	Alta	2023	FISICO	1.00	1.00	1.00	1.00	1.00	1.00	1.00	1.00	1.00	1.00	1.00	1.00	12.00				
						COSTEO S/	47,540.67	47,540.67	47,540.67	47,540.67	47,540.67	47,540.67	47,540.67	47,540.67	47,540.67	47,540.67	47,540.67	47,540.67	47,540.67	47,540.67	570,488.00		
					2024	FISICO	1.00	1.00	1.00	1.00	1.00	1.00	1.00	1.00	1.00	1.00	1.00	1.00	1.00	1.00	1.00	12.00	
						COSTEO S/	47,540.67	47,540.67	47,540.67	47,540.67	47,540.67	47,540.67	47,540.67	47,540.67	47,540.67	47,540.67	47,540.67	47,540.67	47,540.67	47,540.67	47,540.67	570,488.00	
					2025	FISICO	1.00	1.00	1.00	1.00	1.00	1.00	1.00	1.00	1.00	1.00	1.00	1.00	1.00	1.00	1.00	1.00	12.00
						COSTEO S/	47,540.67	47,540.67	47,540.67	47,540.67	47,540.67	47,540.67	47,540.67	47,540.67	47,540.67	47,540.67	47,540.67	47,540.67	47,540.67	47,540.67	47,540.67	570,488.00	

CENTRO DE COSTO: 1.02 - PRESIDENCIA REGIONAL

OEI.09 - FORTALECER LA GESTIÓN INSTITUCIONAL DEL GOBIERNO REGIONAL DE APURÍMAC

AEI.09.03 - GESTIÓN INSTITUCIONAL POR RESULTADOS IMPLEMENTADA EN LA ENTIDAD

CODIGO	ACTIVIDAD OPERATIVA	UBIGEO	U.M.	PRIORIDAD	PERIODO MULTIANUAL	PROGRAMACION MENSUAL												TOTAL ANUAL						
						META	01	02	03	04	05	06	07	08	09	10	11		12					
AOI00074702059	GESTIÓN DE LA ALTA DIRECCIÓN- GOBERNACION REGIONAL	030101 - ABANCAY	ACCION	Alta	2023	FISICO	1.00	1.00	1.00	1.00	1.00	1.00	1.00	1.00	1.00	1.00	1.00	1.00	1.00	12.00				
						COSTEO S/	16,529.00	16,529.00	16,529.00	16,529.00	16,529.00	16,529.00	16,529.00	16,529.00	16,529.00	16,529.00	16,529.00	16,529.00	16,529.00	16,529.00	16,539.00	198,358.00		
					2024	FISICO	1.00	1.00	1.00	1.00	1.00	1.00	1.00	1.00	1.00	1.00	1.00	1.00	1.00	1.00	1.00	1.00	12.00	
						COSTEO S/	16,529.00	16,529.00	16,529.00	16,529.00	16,529.00	16,529.00	16,529.00	16,529.00	16,529.00	16,529.00	16,529.00	16,529.00	16,529.00	16,529.00	16,529.00	16,539.00	198,358.00	
					2025	FISICO	1.00	1.00	1.00	1.00	1.00	1.00	1.00	1.00	1.00	1.00	1.00	1.00	1.00	1.00	1.00	1.00	1.00	12.00
						COSTEO S/	16,529.00	16,529.00	16,529.00	16,529.00	16,529.00	16,529.00	16,529.00	16,529.00	16,529.00	16,529.00	16,529.00	16,529.00	16,529.00	16,529.00	16,529.00	16,539.00	198,358.00	

CENTRO DE COSTO: 1.03 - OFICINA REGIONAL DE CONTROL INSTITUCIONAL

OEI.09 - FORTALECER LA GESTIÓN INSTITUCIONAL DEL GOBIERNO REGIONAL DE APURÍMAC

AEI.09.03 - GESTIÓN INSTITUCIONAL POR RESULTADOS IMPLEMENTADA EN LA ENTIDAD

CODIGO	ACTIVIDAD OPERATIVA	UBIGEO	U.M.	PRIORIDAD	PERIODO MULTIANUAL	PROGRAMACION MENSUAL												TOTAL ANUAL					
						META	01	02	03	04	05	06	07	08	09	10	11		12				
AOI00074701916	EJECUCIÓN DE ACCIONES DE CONTROL POSTERIOR	030101 - ABANCAY	INFORME	Muy Alta	2023	FISICO	1.00	1.00	1.00	1.00	1.00	1.00	1.00	1.00	1.00	1.00	1.00	1.00	1.00	12.00			
						COSTEO S/	17,052.00	17,052.00	17,052.00	17,052.00	17,052.00	17,052.00	17,053.00	17,052.00	17,052.00	17,052.00	17,052.00	17,052.00	17,059.00	204,632.00			
					2024	FISICO	1.00	1.00	1.00	1.00	1.00	1.00	1.00	1.00	1.00	1.00	1.00	1.00	1.00	1.00	1.00	1.00	12.00
						COSTEO S/	17,052.00	17,052.00	17,052.00	17,052.00	17,052.00	17,052.00	17,052.00	17,053.00	17,052.00	17,052.00	17,052.00	17,052.00	17,052.00	17,052.00	17,059.00	204,632.00	

POI MultiAnual con Programación Física y Costeo

CODIGO	ACTIVIDAD OPERATIVA	UBIGEO	U.M.	PRIORIDAD	PERIODO MULTIANUAL	PROGRAMACION MENSUAL												TOTAL ANUAL					
						META	01	02	03	04	05	06	07	08	09	10	11		12				
AOI00074701917	EJECUCIÓN DE ACCIONES DE CONTROL SIMULTANEO	030101 - ABANCAY	INFORME	Muy Alta	2023	FISICO	1.00	1.00	1.00	1.00	1.00	1.00	1.00	1.00	1.00	1.00	1.00	1.00	1.00	12.00			
						COSTEO S/	17,052.00	17,052.00	17,052.00	17,052.00	17,052.00	17,052.00	17,052.00	17,053.00	17,052.00	17,052.00	17,052.00	17,052.00	17,052.00	17,059.00	204,632.00		
					2024	FISICO	1.00	1.00	1.00	1.00	1.00	1.00	1.00	1.00	1.00	1.00	1.00	1.00	1.00	1.00	1.00	1.00	12.00
						COSTEO S/	1,100.00	1,100.00	1,100.00	1,100.00	1,100.00	1,100.00	1,100.00	1,100.00	1,100.00	1,100.00	1,100.00	1,100.00	1,100.00	1,100.00	1,100.00	1,100.00	13,200.00
					2025	FISICO	1.00	1.00	1.00	1.00	1.00	1.00	1.00	1.00	1.00	1.00	1.00	1.00	1.00	1.00	1.00	1.00	12.00
						COSTEO S/	1,100.00	1,100.00	1,100.00	1,100.00	1,100.00	1,100.00	1,100.00	1,100.00	1,100.00	1,100.00	1,100.00	1,100.00	1,100.00	1,100.00	1,100.00	1,100.00	13,200.00

CENTRO DE COSTO: 1.04 - PROCURADURIA PUBLICA REGIONAL

OEI.09 - FORTALECER LA GESTIÓN INSTITUCIONAL DEL GOBIERNO REGIONAL DE APURÍMAC

AEI.09.03 - GESTIÓN INSTITUCIONAL POR RESULTADOS IMPLEMENTADA EN LA ENTIDAD

CODIGO	ACTIVIDAD OPERATIVA	UBIGEO	U.M.	PRIORIDAD	PERIODO MULTIANUAL	PROGRAMACION MENSUAL												TOTAL ANUAL					
						META	01	02	03	04	05	06	07	08	09	10	11		12				
AOI00074701918	EJECUCION DE LA DEFENSA DE LOS DERECHOS CONSTITUCIONALES Y LEGALES	030101 - ABANCAY	CASOS RESUELTOS	Muy Alta	2023	FISICO	4.00	4.00	4.00	4.00	4.00	4.00	4.00	4.00	4.00	4.00	4.00	4.00	4.00	48.00			
						COSTEO S/	2,286.00	2,286.00	2,286.00	2,286.00	2,286.00	2,286.00	2,286.00	2,286.00	2,286.00	2,286.00	2,286.00	2,286.00	2,286.00	2,286.00	2,286.00	27,432.00	
					2024	FISICO	4.00	4.00	4.00	4.00	4.00	4.00	4.00	4.00	4.00	4.00	4.00	4.00	4.00	4.00	4.00	4.00	48.00
						COSTEO S/	2,286.00	2,286.00	2,286.00	2,286.00	2,286.00	2,286.00	2,286.00	2,286.00	2,286.00	2,286.00	2,286.00	2,286.00	2,286.00	2,286.00	2,286.00	2,286.00	27,432.00
					2025	FISICO	4.00	4.00	4.00	4.00	4.00	4.00	4.00	4.00	4.00	4.00	4.00	4.00	4.00	4.00	4.00	4.00	48.00
						COSTEO S/	2,286.00	2,286.00	2,286.00	2,286.00	2,286.00	2,286.00	2,286.00	2,286.00	2,286.00	2,286.00	2,286.00	2,286.00	2,286.00	2,286.00	2,286.00	2,286.00	27,432.00

CENTRO DE COSTO: 1.05.01 - GERENCIA GENERAL

OEI.09 - FORTALECER LA GESTIÓN INSTITUCIONAL DEL GOBIERNO REGIONAL DE APURÍMAC

AEI.09.03 - GESTIÓN INSTITUCIONAL POR RESULTADOS IMPLEMENTADA EN LA ENTIDAD

CODIGO	ACTIVIDAD OPERATIVA	UBIGEO	U.M.	PRIORIDAD	PERIODO MULTIANUAL	PROGRAMACION MENSUAL												TOTAL ANUAL					
						META	01	02	03	04	05	06	07	08	09	10	11		12				
AOI00074700121	DIRECCIÓN , GESTIÓN Y COORDINACIÓN DE LA GERENCIA GENERAL DEL GOBIERNO REGIONAL DE APURIMAC	030101 - ABANCAY	ACCION	Muy Alta	2023	FISICO	1.00	1.00	1.00	1.00	1.00	1.00	1.00	1.00	1.00	1.00	1.00	1.00	1.00	12.00			
						COSTEO S/	14,680.00	14,680.00	14,680.00	14,680.00	14,680.00	14,680.00	14,680.00	14,680.00	14,680.00	14,680.00	14,679.00	14,678.00	14,677.00	176,154.00			
					2024	FISICO	1.00	1.00	1.00	1.00	1.00	1.00	1.00	1.00	1.00	1.00	1.00	1.00	1.00	1.00	1.00	1.00	12.00
						COSTEO S/	14,680.00	14,680.00	14,680.00	14,680.00	14,680.00	14,680.00	14,680.00	14,680.00	14,680.00	14,680.00	14,679.00	14,678.00	14,677.00	176,154.00			
					2025	FISICO	1.00	1.00	1.00	1.00	1.00	1.00	1.00	1.00	1.00	1.00	1.00	1.00	1.00	1.00	1.00	1.00	12.00
						COSTEO S/	14,680.00	14,680.00	14,680.00	14,680.00	14,680.00	14,680.00	14,680.00	14,680.00	14,680.00	14,680.00	14,679.00	14,678.00	14,677.00	176,154.00			

CENTRO DE COSTO: 1.05.02 - OFICINA REGIONAL DE COMUNICACION

OEI.09 - FORTALECER LA GESTIÓN INSTITUCIONAL DEL GOBIERNO REGIONAL DE APURÍMAC

AEI.09.03 - GESTIÓN INSTITUCIONAL POR RESULTADOS IMPLEMENTADA EN LA ENTIDAD

CODIGO	ACTIVIDAD OPERATIVA	UBIGEO	U.M.	PRIORIDAD	PERIODO MULTIANUAL	PROGRAMACION MENSUAL												TOTAL ANUAL	
						META	01	02	03	04	05	06	07	08	09	10	11		12
AOI00074700091	GESTIÓN ADMINISTRATIVA DE LA OFICINA DE	030101 - ABANCAY	ACCION	Muy Alta	2023	FISICO	1.00	1.00	1.00	1.00	1.00	1.00	1.00	1.00	1.00	1.00	1.00	1.00	12.00
						COSTEO S/	43,856.00	43,856.00	43,856.00	43,856.00	43,856.00	43,856.00	43,856.00	43,856.00	43,856.00	43,856.00	43,856.00	43,856.00	43,859.00

POI MultiAnual con Programación Física y Costeo

AOI00074700092	COMUNICACIONES DE LA GORE APURIMAC	030101 - ABANCAY	NOTA INFORMATIVA	Muy Alta	2024	FISICO	1.00	1.00	1.00	1.00	1.00	1.00	1.00	1.00	1.00	1.00	1.00	12.00			
						COSTEO S/	43,856.00	43,856.00	43,856.00	43,856.00	43,856.00	43,856.00	43,856.00	43,856.00	43,856.00	43,856.00	43,856.00	43,856.00	43,856.00	43,859.00	526,275.00
					2025	FISICO	1.00	1.00	1.00	1.00	1.00	1.00	1.00	1.00	1.00	1.00	1.00	1.00	1.00	1.00	12.00
						COSTEO S/	43,856.00	43,856.00	43,856.00	43,856.00	43,856.00	43,856.00	43,856.00	43,856.00	43,856.00	43,856.00	43,856.00	43,856.00	43,856.00	43,859.00	526,275.00
					2023	FISICO	40.00	40.00	50.00	50.00	40.00	60.00	50.00	40.00	40.00	40.00	40.00	50.00	40.00	40.00	540.00
						COSTEO S/	8,000.00	8,000.00	15,000.00	15,000.00	8,000.00	8,000.00	15,000.00	8,000.00	8,000.00	8,000.00	8,000.00	15,000.00	8,000.00	8,000.00	124,000.00
AOI00074700093	PRODUCCIÓN Y DIFUSIÓN DE PRODUCTOS COMUNICATIVOS	030101 - ABANCAY	NOTA INFORMATIVA	Muy Alta	2024	FISICO	40.00	40.00	50.00	50.00	40.00	60.00	50.00	40.00	40.00	40.00	50.00	40.00	540.00		
						COSTEO S/	8,000.00	8,000.00	15,000.00	15,000.00	8,000.00	8,000.00	15,000.00	8,000.00	8,000.00	8,000.00	15,000.00	8,000.00	8,000.00	124,000.00	
					2025	FISICO	40.00	40.00	50.00	50.00	40.00	60.00	50.00	40.00	40.00	40.00	50.00	40.00	40.00	540.00	
						COSTEO S/	8,000.00	8,000.00	15,000.00	15,000.00	8,000.00	8,000.00	15,000.00	8,000.00	8,000.00	8,000.00	15,000.00	8,000.00	8,000.00	124,000.00	
					2023	FISICO	10.00	10.00	15.00	15.00	10.00	10.00	15.00	10.00	10.00	10.00	10.00	15.00	10.00	10.00	140.00
						COSTEO S/	4,000.00	4,000.00	12,000.00	38,000.00	4,000.00	4,000.00	10,000.00	4,000.00	4,000.00	4,000.00	4,000.00	15,000.00	4,000.00	4,000.00	107,000.00
AOI00074700093	ORGANIZACIÓN Y REALIZACIÓN DE EVENTOS OFICIALES DEL GORE APURÍMAC	030101 - ABANCAY	EVENTOS	Muy Alta	2024	FISICO	10.00	10.00	15.00	15.00	10.00	10.00	15.00	10.00	10.00	10.00	15.00	10.00	140.00		
						COSTEO S/	4,000.00	4,000.00	12,000.00	38,000.00	4,000.00	4,000.00	10,000.00	4,000.00	4,000.00	4,000.00	15,000.00	4,000.00	4,000.00	107,000.00	
					2025	FISICO	10.00	10.00	15.00	15.00	10.00	10.00	15.00	10.00	10.00	10.00	15.00	10.00	10.00	140.00	
						COSTEO S/	4,000.00	4,000.00	12,000.00	38,000.00	4,000.00	4,000.00	10,000.00	4,000.00	4,000.00	4,000.00	15,000.00	4,000.00	4,000.00	107,000.00	
					2023	FISICO	10.00	10.00	15.00	15.00	10.00	10.00	15.00	10.00	10.00	10.00	15.00	10.00	10.00	140.00	
						COSTEO S/	4,000.00	4,000.00	12,000.00	38,000.00	4,000.00	4,000.00	10,000.00	4,000.00	4,000.00	4,000.00	15,000.00	4,000.00	4,000.00	107,000.00	

CENTRO DE COSTO: 1.05.05 - OFICINA REGIONAL DE PRE INVERSION

OEI.02 - MEJORAR LOS SERVICIOS EDUCATIVOS EN LA REGIÓN APURÍMAC.

AEI.02.01 - INSTITUCIONES EDUCATIVAS - EBR CON INFRAESTRUCTURA ADECUADO EN EL DEPARTAMENTO

CODIGO	ACTIVIDAD OPERATIVA	UBIGEO	U.M.	PRIORIDAD	PERIODO MULTIANUAL	PROGRAMACION MENSUAL												TOTAL ANUAL		
						META	01	02	03	04	05	06	07	08	09	10	11		12	
AOI00074702197	ESTUDIOS DE PREINVERSION PARA LA REGION DE APURIMAC	030100 - MULTIDISTRITAL	ESTUDIO DE PREINVERSION	Muy Alta	2023	FISICO	2.00	2.00	2.00	2.00	2.00	2.00	2.00	2.00	2.00	2.00	2.00	2.00	24.00	
						COSTEO S/	731,100.00	731,100.00	731,100.00	731,100.00	731,100.00	731,100.00	731,100.00	731,100.00	731,100.00	731,100.00	731,100.00	731,104.00	8,773,204.00	
					2024	FISICO	2.00	2.00	2.00	2.00	2.00	2.00	2.00	2.00	2.00	2.00	2.00	2.00	2.00	24.00
						COSTEO S/	731,100.00	731,100.00	731,100.00	731,100.00	731,100.00	731,100.00	731,100.00	731,100.00	731,100.00	731,100.00	731,100.00	731,104.00	8,773,204.00	
					2025	FISICO	2.00	2.00	2.00	2.00	2.00	2.00	2.00	2.00	2.00	2.00	2.00	2.00	2.00	24.00
						COSTEO S/	731,100.00	731,100.00	731,100.00	731,100.00	731,100.00	731,100.00	731,100.00	731,100.00	731,100.00	731,100.00	731,100.00	731,104.00	8,773,204.00	

CENTRO DE COSTO: 1.05.06 - OFICINA REGIONAL DE SUPERVISION, LIQUIDACIONES Y TRANSFERENCIA DE PROYECTOS DE INVERSION

OEI.01 - BRINDAR SERVICIOS DE SALUD PREVENTIVA PROMOCIONAL; RECUPERATIVA Y DE REHABILITACIÓN A LA POBLACIÓN DE APURÍMAC.

AEI.01.01 - SERVICIOS DE SALUD RENOVADOS QUE BRINDEN ATENCIÓN CON ESTÁNDARES DE CALIDAD A LA POBLACIÓN

CODIGO	ACTIVIDAD OPERATIVA	UBIGEO	U.M.	PRIORIDAD	PERIODO MULTIANUAL	PROGRAMACION MENSUAL												TOTAL ANUAL	
						META	01	02	03	04	05	06	07	08	09	10	11		12
AOI00074702134	SUPERVISIÓN DEL PROYECTO: "MEJORAMIENTO DE LOS SERVICIOS DE SALUD DE LOS PUESTOS DE SALUD HUANCASCCA, HUANCA UMUYTO, PAMPA SAN JOSÉ, HAPURO, QUEUÑAPAMPA, PATAN,	030504 - HAQUIRA	INFORME TECNICO	Muy Alta	2023	FISICO	1.00	1.00	1.00	1.00	1.00	1.00	1.00	1.00	1.00	1.00	1.00	1.00	12.00
						COSTEO S/	16,625.00	16,625.00	16,625.00	16,625.00	16,625.00	16,625.00	16,625.00	16,625.00	16,625.00	16,625.00	16,625.00	16,625.00	199,500.00
					2024	FISICO	1.00	1.00	1.00	1.00	1.00	1.00	1.00	1.00	1.00	1.00	1.00	1.00	12.00
						COSTEO S/	16,625.00	16,625.00	16,625.00	16,625.00	16,625.00	16,625.00	16,625.00	16,625.00	16,625.00	16,625.00	16,625.00	16,625.00	199,500.00
					2025	FISICO	1.00	1.00	1.00	1.00	1.00	1.00	1.00	1.00	1.00	1.00	1.00	1.00	12.00
						COSTEO S/	16,625.00	16,625.00	16,625.00	16,625.00	16,625.00	16,625.00	16,625.00	16,625.00	16,625.00	16,625.00	16,625.00	16,625.00	199,500.00

	MUTUHUASI, LLAC-HUA, ANTAPUNCO, CCOCHA Y MOCABAMBA, DISTRITO HAQUIRA, PROVINCIA COTABAMBAS, REGIÓN APURÍMAC"				S/															
AOI00074702145	SUPERVISIÓN DEL PROYECTO: "MEJORAMIENTO DE LA CAPACIDAD RESOLUTIVA DE LOS SERVICIOS DE SALUD DE PRIMER NIVEL DE ATENCION CATEGORIA I-2 DEL PUESTO DE SALUD DE HUAYLLATI DE HUAYLLATI, DISTRITO DE HUAYLLATI - GRAU - APURIMAC"	030704 - HUAYLLATI	INFORME TECNICO	Muy Alta	2023	FISICO	1.00	1.00	1.00	1.00	0.00	0.00	0.00	0.00	0.00	0.00	0.00	4.00		
						COSTEO S/	16,625.00	16,625.00	16,625.00	16,625.00	0.00	0.00	0.00	0.00	0.00	0.00	0.00	0.00	0.00	66,500.00
					2024	FISICO	1.00	1.00	1.00	1.00	0.00	0.00	0.00	0.00	0.00	0.00	0.00	0.00	0.00	4.00
						COSTEO S/	16,625.00	16,625.00	16,625.00	16,625.00	0.00	0.00	0.00	0.00	0.00	0.00	0.00	0.00	0.00	66,500.00
AOI00074702170	SUPERVISIÓN DEL PROYECTO: "MEJORAMIENTO DE LOS SERVICIOS DE SALUD DEL CENTRO DE SALUD ESTRATÉGICO CHICMO DEL DISTRITO DE SANTA MARIA DE CHICMO - PROVINCIA DE ANDAHUAYLAS - DEPARTAMENTO DE APURIMAC"	030215 - SANTA MARIA DE CHICMO	INFORME TECNICO	Muy Alta	2023	FISICO	0.00	0.00	0.00	0.00	0.00	0.00	0.00	0.00	0.00	0.00	1.00	1.00	2.00	
						COSTEO S/	0.00	0.00	0.00	0.00	0.00	0.00	0.00	0.00	0.00	0.00	6,125.00	6,125.00	12,250.00	
					2024	FISICO	1.00	1.00	1.00	1.00	1.00	1.00	1.00	1.00	1.00	1.00	1.00	1.00	1.00	12.00
						COSTEO S/	6,125.00	6,125.00	6,125.00	6,125.00	6,125.00	6,125.00	6,125.00	6,125.00	6,125.00	6,125.00	6,125.00	6,125.00	6,125.00	73,500.00
					2025	FISICO	1.00	1.00	1.00	1.00	1.00	1.00	1.00	1.00	1.00	1.00	1.00	12.00		
						COSTEO S/	6,125.00	6,125.00	6,125.00	6,125.00	6,125.00	6,125.00	6,125.00	6,125.00	6,125.00	6,125.00	6,125.00	73,500.00		
AOI00074702180	SUPERVISIÓN DEL PROYECTO: "MEJORAMIENTO DE LOS SERVICIOS DE SALUD DEL CENTRO DE SALUD HUANCARAMA DEL DISTRITO DE HUANCARAMA - PROVINCIA DE ANDAHUAYLAS - DEPARTAMENTO DE APURIMAC"	030205 - HUANCARAY	INFORME TECNICO	Muy Alta	2023	FISICO	0.00	0.00	0.00	0.00	0.00	0.00	0.00	0.00	0.00	0.00	1.00	1.00	2.00	
						COSTEO S/	0.00	0.00	0.00	0.00	0.00	0.00	0.00	0.00	0.00	0.00	6,125.00	6,125.00	12,250.00	
					2024	FISICO	1.00	1.00	1.00	1.00	1.00	1.00	1.00	1.00	1.00	1.00	1.00	1.00	1.00	12.00
						COSTEO S/	16,215.00	16,215.00	16,215.00	16,215.00	16,215.00	16,215.00	16,215.00	16,215.00	16,215.00	16,215.00	16,215.00	16,215.00	16,215.00	194,580.00
					2025	FISICO	1.00	1.00	1.00	1.00	1.00	1.00	1.00	1.00	1.00	1.00	1.00	12.00		
						COSTEO S/	16,215.00	16,215.00	16,215.00	16,215.00	16,215.00	16,215.00	16,215.00	16,215.00	16,215.00	16,215.00	16,215.00	194,580.00		
AOI00074702199	SUPERVISIÓN DEL PROYECTO: "MEJORAMIENTO DEL ESTADO NUTRICIONAL DE NIÑOS Y NIÑAS MENORES DE 05 AÑOS DE 24 DISTRITOS DE ALTA VULNERABILIDAD DE LAS PROVINCIAS GRAU, COTABAMBAS, ANDAHUAYLAS, AYMARAES Y ANTABAMBA, REGION APURIMAC"	030101 - ABANCAY	INFORME TECNICO	Muy Alta	2023	FISICO	0.00	0.00	0.00	0.00	0.00	0.00	0.00	0.00	0.00	0.00	1.00	1.00	2.00	
						COSTEO S/	0.00	0.00	0.00	0.00	0.00	0.00	0.00	0.00	0.00	0.00	6,125.00	6,125.00	12,250.00	
					2024	FISICO	1.00	1.00	1.00	1.00	1.00	1.00	1.00	1.00	1.00	1.00	1.00	1.00	1.00	12.00
						COSTEO S/	16,215.00	16,215.00	16,215.00	16,215.00	16,215.00	16,215.00	16,215.00	16,215.00	16,215.00	16,215.00	16,215.00	16,215.00	16,215.00	194,580.00
					2025	FISICO	1.00	1.00	1.00	1.00	1.00	1.00	1.00	1.00	1.00	1.00	1.00	12.00		
						COSTEO S/	16,215.00	16,215.00	16,215.00	16,215.00	16,215.00	16,215.00	16,215.00	16,215.00	16,215.00	16,215.00	16,215.00	194,580.00		

OEI.02 - MEJORAR LOS SERVICIOS EDUCATIVOS EN LA REGIÓN APURÍMAC.

AEI.02.01 - INSTITUCIONES EDUCATIVAS - EBR CON INFRAESTRUCTURA ADECUADO EN EL DEPARTAMENTO

CODIGO	ACTIVIDAD OPERATIVA	UBIGEO	U.M.	PRIORIDAD	PERIODO MULTIANUAL	PROGRAMACION MENSUAL												TOTAL ANUAL
						META	01	02	03	04	05	06	07	08	09	10	11	

POI MultiAnual con Programación Física y Costeo

AOI00074702116	SUPERVISIÓN DEL PROYECTO: "MEJORAMIENTO DEL COMPLEJO DEPORTIVO EL OLIVO PARA EL DESARROLLO DE LAS ACTIVIDADES DEPORTIVAS EN EL DISTRITO ABANCAY, PROVINCIA DE ABANCAY, REGION APURIMAC"	030101 - ABANCAY	INFORME TECNICO	Muy Alta	2023	FISICO	1.00	1.00	1.00	1.00	1.00	1.00	0.00	0.00	0.00	0.00	0.00	0.00	6.00					
						COSTEO S/	16,625.00	16,625.00	16,625.00	16,625.00	16,625.00	16,625.00	0.00	0.00	0.00	0.00	0.00	0.00	0.00	0.00	99,750.00			
AOI00074702121	SUPERVISIÓN DEL PROYECTO: "MEJORAMIENTO DEL SERVICIO EDUCATIVO DE LOS INSTITUTOS DE EDUCACION SUPERIOR TECNOLOGICA PUBLICA DE PROGRESO Y VILCABAMBA DE LOS DISTRITOS PROGRESO Y VILCABAMBA, DE LA PROVINCIA GRAU - APURIMAC"	030712 - VILCABAMBA	INFORME TECNICO	Muy Alta	2023	FISICO	1.00	1.00	1.00	1.00	1.00	1.00	1.00	1.00	1.00	1.00	1.00	1.00	12.00					
						COSTEO S/	16,625.00	16,625.00	16,625.00	16,625.00	16,625.00	16,625.00	16,625.00	16,625.00	16,625.00	16,625.00	16,625.00	16,625.00	16,625.00	16,625.00	199,500.00			
					2024	FISICO	1.00	1.00	1.00	1.00	1.00	1.00	1.00	1.00	1.00	1.00	1.00	1.00	1.00	1.00	1.00	12.00		
						COSTEO S/	16,625.00	16,625.00	16,625.00	16,625.00	16,625.00	16,625.00	16,625.00	16,625.00	16,625.00	16,625.00	16,625.00	16,625.00	16,625.00	16,625.00	16,625.00	199,500.00		
					2025	FISICO	1.00	1.00	1.00	1.00	1.00	1.00	1.00	1.00	1.00	1.00	1.00	1.00	1.00	1.00	1.00	1.00	12.00	
						COSTEO S/	16,625.00	16,625.00	16,625.00	16,625.00	16,625.00	16,625.00	16,625.00	16,625.00	16,625.00	16,625.00	16,625.00	16,625.00	16,625.00	16,625.00	16,625.00	199,500.00		
AOI00074702125	SUPERVISIÓN DEL PROYECTO: "MEJORAMIENTO DEL SERVICIO EDUCATIVO DE LAS I.E.S DAVID SAMANEZ OCAMPO DEL DISTRITO DE TINTAY Y LA I.E.S SEÑOR DE ANIMAS DEL DISTRITO DE JUSTO APU SAHUARAURA - AYMARAES - APURÍMAC"	030408 - JUSTO APU SAHUARAURA	INFORME TECNICO	Muy Alta	2023	FISICO	1.00	1.00	1.00	1.00	1.00	1.00	1.00	1.00	1.00	1.00	1.00	1.00	12.00					
						COSTEO S/	25,000.00	25,000.00	25,000.00	25,000.00	25,000.00	25,000.00	25,000.00	25,000.00	25,000.00	25,000.00	25,000.00	25,000.00	25,000.00	25,000.00	300,000.00			
					2024	FISICO	1.00	1.00	1.00	1.00	1.00	0.00	0.00	0.00	0.00	0.00	0.00	0.00	0.00	0.00	0.00	4.00		
						COSTEO S/	25,000.00	25,000.00	25,000.00	25,000.00	25,000.00	0.00	0.00	0.00	0.00	0.00	0.00	0.00	0.00	0.00	0.00	125,000.00		
AOI00074702136	SUPERVISIÓN DEL PROYECTO: "MEJORAMIENTO DE LOS SERVICIOS DE EDUCACION BASICA ESPECIAL ANDAHUAYLAS, SAN JERONIMO Y TALAVERA DE LOS DISTRITOS DE ANDAHUAYLAS, SAN JERONIMO Y TALAVERA, PROVINCIA DE ANDAHUAYLAS, REGION APURIMAC"	030216 - TALAVERA	INFORME TECNICO	Muy Alta	2023	FISICO	1.00	1.00	1.00	1.00	1.00	1.00	1.00	1.00	1.00	1.00	1.00	1.00	1.00	12.00				
						COSTEO S/	16,625.00	16,625.00	16,625.00	16,625.00	16,625.00	16,625.00	16,625.00	16,625.00	16,625.00	16,625.00	16,625.00	16,625.00	16,625.00	16,625.00	16,625.00	199,500.00		
					2024	FISICO	1.00	1.00	1.00	1.00	1.00	1.00	1.00	1.00	1.00	1.00	1.00	1.00	1.00	1.00	1.00	1.00	12.00	
						COSTEO S/	16,625.00	16,625.00	16,625.00	16,625.00	16,625.00	16,625.00	16,625.00	16,625.00	16,625.00	16,625.00	16,625.00	16,625.00	16,625.00	16,625.00	16,625.00	16,625.00	199,500.00	
					2025	FISICO	1.00	1.00	1.00	1.00	1.00	1.00	1.00	1.00	1.00	1.00	1.00	1.00	1.00	1.00	1.00	1.00	1.00	12.00
						COSTEO S/	16,625.00	16,625.00	16,625.00	16,625.00	16,625.00	16,625.00	16,625.00	16,625.00	16,625.00	16,625.00	16,625.00	16,625.00	16,625.00	16,625.00	16,625.00	16,625.00	199,500.00	
AOI00074702138	SUPERVISIÓN DEL PROYECTO: "MEJORAMIENTO DEL SERVICIO DE GESTIÓN PEDAGÓGICA Y ADMINISTRATIVA DE LAS REDES EDUCATIVAS CON ENFOQUE DE INNOVACION E INVESTIGACION PARA LA MEJORA DE LOS APRENDIZAJES EN LA UGEL DE LAS PROVINCIAS DE COTABAMBAS Y GRAU"	030500 - MULTIDISTRITAL	INFORME TECNICO	Muy Alta	2023	FISICO	1.00	1.00	1.00	1.00	1.00	1.00	1.00	1.00	1.00	1.00	1.00	1.00	1.00	12.00				
						COSTEO S/	16,625.00	16,625.00	16,625.00	16,625.00	16,625.00	16,625.00	16,625.00	16,625.00	16,625.00	16,625.00	16,625.00	16,625.00	16,625.00	16,625.00	16,625.00	199,500.00		
					2024	FISICO	1.00	1.00	1.00	1.00	1.00	1.00	1.00	1.00	1.00	1.00	1.00	1.00	1.00	1.00	1.00	1.00	12.00	
						COSTEO S/	16,625.00	16,625.00	16,625.00	16,625.00	16,625.00	16,625.00	16,625.00	16,625.00	16,625.00	16,625.00	16,625.00	16,625.00	16,625.00	16,625.00	16,625.00	16,625.00	199,500.00	
					2025	FISICO	1.00	1.00	1.00	1.00	1.00	1.00	1.00	1.00	1.00	1.00	1.00	1.00	1.00	1.00	1.00	1.00	1.00	12.00
						COSTEO S/	16,625.00	16,625.00	16,625.00	16,625.00	16,625.00	16,625.00	16,625.00	16,625.00	16,625.00	16,625.00	16,625.00	16,625.00	16,625.00	16,625.00	16,625.00	16,625.00	199,500.00	

DEL DEPARTAMENTO DE APURIMAC"					S/																	
AOI00074702142	SUPERVISIÓN DEL PROYECTO: "MEJORAMIENTO DEL SERVICIO EDUCATIVO DEL NIVEL PRIMARIA DE LAS I.E. 55007, I.E. 54255 EN LAS LOCALIDADES DE ANTABAMBA Y CHUNOHUACHO DEL DISTRITO DE ANTABAMBA - PROVINCIA DE ANTABAMBA - DEPARTAMENTO DE APURIMAC"	030301 - ANTABAMBA	INFORME TECNICO	Muy Alta	2023	FISICO	1.00	1.00	1.00	1.00	1.00	1.00	1.00	1.00	1.00	1.00	1.00	12.00				
						COSTEO S/	16,625.00	16,625.00	16,625.00	16,625.00	16,625.00	16,625.00	16,625.00	16,625.00	16,625.00	16,625.00	16,625.00	16,625.00	16,625.00	16,625.00	199,500.00	
					2024	FISICO	1.00	1.00	1.00	1.00	1.00	1.00	1.00	1.00	1.00	1.00	1.00	1.00	1.00	1.00	12.00	
						COSTEO S/	16,625.00	16,625.00	16,625.00	16,625.00	16,625.00	16,625.00	16,625.00	16,625.00	16,625.00	16,625.00	16,625.00	16,625.00	16,625.00	16,625.00	16,625.00	199,500.00
					2025	FISICO	1.00	1.00	1.00	1.00	1.00	1.00	1.00	1.00	1.00	1.00	1.00	1.00	1.00	1.00	12.00	
						COSTEO S/	16,625.00	16,625.00	16,625.00	16,625.00	16,625.00	16,625.00	16,625.00	16,625.00	16,625.00	16,625.00	16,625.00	16,625.00	16,625.00	16,625.00	16,625.00	199,500.00
AOI00074702143	SUPERVISIÓN DEL PROYECTO: "MEJORAMIENTO DEL SERVICIO EDUCATIVO EN LAS INSTITUCIONES EDUCATIVAS DEL NIVEL PRIMARIO N 54385 SEÑOR DE LA EXALTACION, N 54621 FIDELIA VALENZUELA Y N 54389 PATAPATA, DISTRITO DE CHUQUIBAMBILLA PROVINCIA DE GRAU - REGIÓN APURIMAC"	030701 - CHUQUIBAMBILLA	INFORME TECNICO	Muy Alta	2023	FISICO	1.00	1.00	1.00	1.00	1.00	1.00	1.00	1.00	1.00	1.00	1.00	12.00				
						COSTEO S/	17,664.00	17,664.00	17,664.00	17,664.00	17,664.00	17,664.00	17,664.00	17,664.00	17,664.00	17,664.00	17,664.00	17,664.00	17,664.00	17,664.00	211,968.00	
					2024	FISICO	1.00	1.00	1.00	1.00	1.00	1.00	1.00	1.00	1.00	1.00	1.00	1.00	1.00	1.00	12.00	
						COSTEO S/	17,664.00	17,664.00	17,664.00	17,664.00	17,664.00	17,664.00	17,664.00	17,664.00	17,664.00	17,664.00	17,664.00	17,664.00	17,664.00	17,664.00	17,664.00	211,968.00
					2025	FISICO	1.00	1.00	1.00	1.00	1.00	1.00	1.00	1.00	1.00	1.00	1.00	1.00	1.00	1.00	12.00	
						COSTEO S/	17,664.00	17,664.00	17,664.00	17,664.00	17,664.00	17,664.00	17,664.00	17,664.00	17,664.00	17,664.00	17,664.00	17,664.00	17,664.00	17,664.00	17,664.00	211,968.00
AOI00074702147	SUPERVISIÓN DEL PROYECTO: "MEJORAMIENTO DEL SERVICIO EDUCATIVO DE LAS I.E.P. N 54511 DE ASMAYACU, N 54056 DE LUCMOS, N54024 OCORURO, Y N 54026 DE TOTORAY, DISTRITO DE PUCAPUCA, DISTRITO DE CURAHUASI, PROVINCIA ABANCAY, REGIÓN APURIMAC"	030100 - MULTIDISTRITAL	INFORME TECNICO	Muy Alta	2023	FISICO	0.00	0.00	0.00	0.00	0.00	1.00	1.00	1.00	1.00	1.00	1.00	1.00	7.00			
						COSTEO S/	0.00	0.00	0.00	0.00	0.00	16,625.00	16,625.00	16,625.00	16,625.00	16,625.00	16,625.00	16,625.00	16,625.00	16,625.00	116,375.00	
					2024	FISICO	1.00	1.00	1.00	1.00	1.00	1.00	1.00	1.00	1.00	1.00	1.00	1.00	1.00	1.00	12.00	
						COSTEO S/	16,625.00	16,625.00	16,625.00	16,625.00	16,625.00	16,625.00	16,625.00	16,625.00	16,625.00	16,625.00	16,625.00	16,625.00	16,625.00	16,625.00	16,625.00	199,500.00
					2025	FISICO	1.00	1.00	1.00	1.00	1.00	1.00	1.00	1.00	1.00	1.00	1.00	1.00	1.00	1.00	12.00	
						COSTEO S/	16,625.00	16,625.00	16,625.00	16,625.00	16,625.00	16,625.00	16,625.00	16,625.00	16,625.00	16,625.00	16,625.00	16,625.00	16,625.00	16,625.00	16,625.00	199,500.00
AOI00074702148	SUPERVISIÓN DEL PROYECTO: "MEJORAMIENTO DE LA OFERTA DE SERVICIOS EDUCATIVOS DE LA IES FRANCISCO BOLOGNESI DE HUAYO, DISTRITO DE CURPAHUASI, PROVINCIA DE GRAU, REGION APURIMAC"	030702 - CURPAHUASI	INFORME TECNICO	Muy Alta	2023	FISICO	0.00	0.00	0.00	0.00	0.00	1.00	1.00	1.00	1.00	1.00	1.00	1.00	7.00			
						COSTEO S/	0.00	0.00	0.00	0.00	0.00	16,625.00	16,625.00	16,625.00	16,625.00	16,625.00	16,625.00	16,625.00	16,625.00	16,625.00	116,375.00	
					2024	FISICO	1.00	1.00	1.00	1.00	1.00	1.00	1.00	1.00	1.00	1.00	1.00	1.00	1.00	1.00	12.00	
						COSTEO S/	16,625.00	16,625.00	16,625.00	16,625.00	16,625.00	16,625.00	16,625.00	16,625.00	16,625.00	16,625.00	16,625.00	16,625.00	16,625.00	16,625.00	16,625.00	199,500.00
					2025	FISICO	1.00	1.00	1.00	1.00	1.00	1.00	1.00	1.00	1.00	1.00	1.00	1.00	1.00	1.00	12.00	
						COSTEO S/	16,625.00	16,625.00	16,625.00	16,625.00	16,625.00	16,625.00	16,625.00	16,625.00	16,625.00	16,625.00	16,625.00	16,625.00	16,625.00	16,625.00	16,625.00	199,500.00
AOI00074702149	SUPERVISIÓN DEL PROYECTO: "MEJORAMIENTO DEL SERVICIO EDUCATIVO DE LAS IEI 670 RATCAY, IEI 207 MOLLEPIÑA, IEI 024	030700 - MULTIDISTRITAL	INFORME TECNICO	Muy Alta	2023	FISICO	1.00	1.00	1.00	1.00	1.00	1.00	1.00	1.00	1.00	1.00	1.00	12.00				
						COSTEO S/	16,625.00	16,625.00	16,625.00	16,625.00	16,625.00	16,625.00	16,625.00	16,625.00	16,625.00	16,625.00	16,625.00	16,625.00	16,625.00	16,625.00	199,500.00	
					2024	FISICO	1.00	1.00	1.00	1.00	1.00	1.00	1.00	0.00	0.00	0.00	0.00	0.00	0.00	6.00		

POI MultiAnual con Programación Física y Costeo

	CURPAHUASI, IEI 196 CCOTRO, IEI 112 CHAPIMARCA, IEI 201 MARQUECCA, DE LOS DISTRITOS DE CURPAHUASI Y CHUQUIBAMBILLA, PROVINCIA DE GRAU, REGIÓN APURÍMAC"				2025	COSTEO S/	16,625.00	16,625.00	16,625.00	16,625.00	16,625.00	16,625.00	0.00	0.00	0.00	0.00	0.00	0.00	99,750.00		
						FISICO	1.00	1.00	1.00	1.00	1.00	1.00	0.00	0.00	0.00	0.00	0.00	0.00	0.00	0.00	6.00
						COSTEO S/	16,625.00	16,625.00	16,625.00	16,625.00	16,625.00	16,625.00	0.00	0.00	0.00	0.00	0.00	0.00	0.00	0.00	99,750.00
AOI00074702150	SUPERVISIÓN DEL PROYECTO: "MEJORAMIENTO DE LOS SERVICIOS DE EDUCACIÓN SECUNDARIA DE LA INSTITUCIÓN EDUCATIVA MANUEL EUFRACIO ALVAREZ DURAN - DISTRITO DE COTABAMBAS - PROVINCIA DE COTABAMBAS - APURÍMAC"	030502 - COTABAMBAS	INFORME TECNICO	Muy Alta	2023	FISICO	1.00	1.00	1.00	1.00	1.00	1.00	1.00	0.00	1.00	1.00	1.00	1.00	12.00		
						COSTEO S/	25,000.00	25,000.00	25,000.00	25,000.00	25,000.00	25,000.00	25,000.00	25,000.00	25,000.00	25,000.00	25,000.00	25,000.00	25,000.00	300,000.00	
					2024	FISICO	1.00	1.00	1.00	1.00	1.00	1.00	0.00	0.00	0.00	0.00	0.00	0.00	0.00	0.00	7.00
						COSTEO S/	25,000.00	25,000.00	25,000.00	25,000.00	25,000.00	25,000.00	0.00	0.00	0.00	0.00	0.00	0.00	150,000.00		
AOI00074702161	SUPERVISIÓN DEL PROYECTO: "ADQUISICION DE TERRENO; EN EL(LA) IE LA SALLE - ABANCAY EN LA LOCALIDAD ABANCAY, DISTRITO DE ABANCAY, PROVINCIA ABANCAY, DEPARTAMENTO APURIMAC"	030101 - ABANCAY	INFORME TECNICO	Muy Alta	2023	FISICO	1.00	1.00	1.00	1.00	1.00	0.00	0.00	0.00	0.00	0.00	0.00	0.00	5.00		
						COSTEO S/	6,125.00	6,125.00	6,125.00	6,125.00	0.00	0.00	0.00	0.00	0.00	0.00	0.00	0.00	0.00	24,500.00	
AOI00074702173	SUPERVISIÓN DEL PROYECTO: "MEJORAMIENTO DEL SERVICIO EDUCATIVO DEL NIVEL SECUNDARIO IES LIBERTADORES DE AMERICA DISTRITO DE CHALHUANCA - PROVINCIA DE AYMARAES - DEPARTAMENTO DE APURIMAC"	030401 - CHALHUANCA	INFORME TECNICO	Muy Alta	2023	FISICO	0.00	0.00	0.00	0.00	0.00	0.00	0.00	0.00	0.00	0.00	1.00	1.00	2.00		
						COSTEO S/	0.00	0.00	0.00	0.00	0.00	0.00	0.00	0.00	0.00	0.00	6,125.00	6,125.00	12,250.00		
					2024	FISICO	1.00	1.00	1.00	1.00	1.00	1.00	1.00	1.00	1.00	1.00	1.00	1.00	1.00	1.00	12.00
						COSTEO S/	6,125.00	6,125.00	6,125.00	6,125.00	6,125.00	6,125.00	6,125.00	6,125.00	6,125.00	6,125.00	6,125.00	6,125.00	6,125.00	73,500.00	
					2025	FISICO	1.00	1.00	1.00	1.00	1.00	1.00	1.00	1.00	1.00	1.00	1.00	1.00	1.00	1.00	12.00
						COSTEO S/	6,125.00	6,125.00	6,125.00	6,125.00	6,125.00	6,125.00	6,125.00	6,125.00	6,125.00	6,125.00	6,125.00	73,500.00			
AOI00074702182	SUPERVISIÓN DEL PROYECTO: "MEJORAMIENTO DEL SERVICIO EDUCATIVO DE LA EDUCACIÓN BÁSICA ALTERNATIVA EN LAS 7 PROVINCIAS DEL DEPARTAMENTO DE APURIMAC"	030100 - MULTIDISTRITAL	INFORME TECNICO	Muy Alta	2023	FISICO	0.00	0.00	0.00	0.00	0.00	0.00	0.00	0.00	0.00	0.00	1.00	1.00	2.00		
						COSTEO S/	0.00	0.00	0.00	0.00	0.00	0.00	0.00	0.00	0.00	0.00	6,125.00	6,125.00	12,250.00		
					2024	FISICO	1.00	1.00	1.00	1.00	1.00	1.00	1.00	1.00	1.00	1.00	1.00	1.00	1.00	1.00	12.00
						COSTEO S/	6,125.00	6,125.00	6,125.00	6,125.00	6,125.00	6,125.00	6,125.00	6,125.00	6,125.00	6,125.00	6,125.00	6,125.00	6,125.00	73,500.00	
2025	FISICO	1.00	1.00	1.00	1.00	1.00	1.00	1.00	1.00	1.00	1.00	1.00	1.00	1.00	1.00	1.00	12.00				
						COSTEO S/	6,125.00	6,125.00	6,125.00	6,125.00	6,125.00	6,125.00	6,125.00	6,125.00	6,125.00	6,125.00	6,125.00	73,500.00			
AOI00074702185	SUPERVISIÓN DEL PROYECTO: "MEJORAMIENTO DEL SERVICIO EDUCATIVO EN LOS TRES NIVELES INICIAL 101 EL	030101 - ABANCAY	INFORME TECNICO	Muy Alta	2023	FISICO	0.00	0.00	0.00	0.00	0.00	0.00	0.00	0.00	0.00	0.00	1.00	1.00	2.00		
						COSTEO S/	0.00	0.00	0.00	0.00	0.00	0.00	0.00	0.00	0.00	0.00	6,125.00	6,125.00	12,250.00		
					2024	FISICO	1.00	1.00	1.00	1.00	1.00	1.00	1.00	1.00	1.00	1.00	1.00	1.00	1.00	1.00	1.00

AOI00074702190	SUPERVISIÓN DEL PROYECTO: "MEJORAMIENTO Y AMPLIACION DEL SERVICIO EDUCATIVO DE LOS TRES NIVELES DE LA I.E. INTEGRADA LA SALLE DE ABANCAY, DISTRITO DE ABANCAY, PROVINCIA DE ABANCAY - DEPARTAMENTO APURIMAC"	030101 - ABANCAY	INFORME TECNICO	Muy Alta	2023	FISICO	1.00	1.00	1.00	1.00	1.00	1.00	1.00	1.00	1.00	1.00	1.00	1.00	1.00	12.00				
					2024	FISICO	1.00	1.00	1.00	1.00	1.00	1.00	1.00	1.00	1.00	1.00	1.00	1.00	1.00	1.00	1.00	1.00	12.00	
					2025	FISICO	1.00	1.00	1.00	1.00	1.00	1.00	1.00	1.00	1.00	1.00	1.00	1.00	1.00	1.00	1.00	1.00	12.00	
						COSTEO S/	16,215.00	16,215.00	16,215.00	16,215.00	16,215.00	16,215.00	16,215.00	16,215.00	16,215.00	16,215.00	16,215.00	16,215.00	16,215.00	16,215.00	16,215.00	16,215.00	16,215.00	194,580.00
						COSTEO S/	16,215.00	16,215.00	16,215.00	16,215.00	16,215.00	16,215.00	16,215.00	16,215.00	16,215.00	16,215.00	16,215.00	16,215.00	16,215.00	16,215.00	16,215.00	16,215.00	16,215.00	194,580.00
						COSTEO S/	16,215.00	16,215.00	16,215.00	16,215.00	16,215.00	16,215.00	16,215.00	16,215.00	16,215.00	16,215.00	16,215.00	16,215.00	16,215.00	16,215.00	16,215.00	16,215.00	16,215.00	194,580.00

OEI.03 - MEJORAR LOS NIVELES DE COMPETITIVIDAD DE LOS AGENTES ECONÓMICOS.

AEI.03.01 - CUENCAS CON GESTIÓN INTEGRAL DE RECURSOS HÍDRICOS FORTALECIDAS E IMPLEMENTADAS PARA LA POBLACIÓN

CODIGO	ACTIVIDAD OPERATIVA	UBIGEO	U.M.	PRIORIDAD	PERIODO MULTIANUAL	PROGRAMACION MENSUAL												TOTAL ANUAL			
						META	01	02	03	04	05	06	07	08	09	10	11		12		
AOI00074702144	SUPERVISIÓN DEL PROYECTO: "MEJORAMIENTO Y AMPLIACIÓN DEL SERVICIO DE PROTECCIÓN CONTRA INUNDACIONES DE LOS RIACHUELOS DE SAN LUIS Y JOSÉ MARÍA ARGUEDAS DEL C.P. LAS AMÉRICAS, DISTRITO DE ABANCAY, PROVINCIA DE ABANCAY, REGIÓN APURÍMAC"	030101 - ABANCAY	INFORME TECNICO	Muy Alta	2023	FISICO	1.00	1.00	1.00	1.00	1.00	0.00	0.00	0.00	0.00	0.00	0.00	0.00	0.00	0.00	5.00
						COSTEO S/	10,644.00	10,644.00	10,644.00	10,644.00	10,644.00	0.00	0.00	0.00	0.00	0.00	0.00	0.00	0.00	0.00	0.00

OEI.04 - ALCANZAR EL ACCESO UNIVERSAL; SOSTENIBLE Y DE CALIDAD A LOS SERVICIOS DE SANEAMIENTO EN LA REGIÓN DE APURÍMAC

AEI.04.01 - SERVICIO DE SANEAMIENTO BÁSICO DE CALIDAD PARA LA POBLACIÓN

CODIGO	ACTIVIDAD OPERATIVA	UBIGEO	U.M.	PRIORIDAD	PERIODO MULTIANUAL	PROGRAMACION MENSUAL												TOTAL ANUAL						
						META	01	02	03	04	05	06	07	08	09	10	11		12					
AOI00074702127	SUPERVISIÓN DEL PROYECTO: "MEJORAMIENTO Y AMPLIACION DEL SISTEMA DE AGUA POTABLE E INSTALACION DE UNIDADES BASICAS / ALCANTARILLADO EN LAS COMUNIDADES DE CCHARAYHUACHO, LAHUANI, PATARIO, HUANCURI Y SAUSAMA , DISTRITO DE CHALLHUAHUACHO - COTABAMBAS - APURIMAC"	030101 - ABANCAY	INFORME TECNICO	Muy Alta	2023	FISICO	1.00	1.00	1.00	1.00	1.00	1.00	1.00	1.00	1.00	1.00	1.00	1.00	1.00	1.00	12.00			
						COSTEO S/	16,625.00	16,625.00	16,625.00	16,625.00	16,625.00	16,625.00	16,625.00	16,625.00	16,625.00	16,625.00	16,625.00	16,625.00	16,625.00	16,625.00	16,625.00	16,625.00	199,500.00	
					2024	FISICO	1.00	1.00	1.00	1.00	1.00	1.00	1.00	1.00	1.00	1.00	1.00	1.00	1.00	1.00	1.00	1.00	1.00	12.00
						COSTEO S/	16,625.00	16,625.00	16,625.00	16,625.00	16,625.00	16,625.00	16,625.00	16,625.00	16,625.00	16,625.00	16,625.00	16,625.00	16,625.00	16,625.00	16,625.00	16,625.00	16,625.00	199,500.00
					2025	FISICO	1.00	1.00	1.00	1.00	1.00	1.00	1.00	1.00	1.00	1.00	1.00	1.00	1.00	1.00	1.00	1.00	1.00	12.00
						COSTEO S/	16,625.00	16,625.00	16,625.00	16,625.00	16,625.00	16,625.00	16,625.00	16,625.00	16,625.00	16,625.00	16,625.00	16,625.00	16,625.00	16,625.00	16,625.00	16,625.00	16,625.00	199,500.00

AOI00074702132	SUPERVISIÓN DEL PROYECTO:	030506 - CHALLHUAHUACHO	INFORME TECNICO	Muy Alta	2023	FISICO	1.00	1.00	1.00	1.00	1.00	1.00	1.00	1.00	1.00	1.00	1.00	1.00	1.00	12.00
						COSTEO	16,625.00	16,625.00	16,625.00	16,625.00	16,625.00	16,625.00	16,625.00	16,625.00	16,625.00	16,625.00	16,625.00	16,625.00	16,625.00	16,625.00

POI MultiAnual con Programación Física y Costeo

"MEJORAMIENTO Y AMPLIACION DEL SISTEMA DE AGUA POTABLE E INSTALACION DE UBS EN EL BARRIO CARAMPA, CCAMUCCASA DE CARMEN ALTO, BARRIO TACAMIPAMPA, CCAYCCOPAMPA, NUCAPUCRO DE CHOQUERE Y LINDARUMI DE QUEULLABAMBA , DISTRITO DE CHALLHUAHUACHO - COTABAMBAS - APURIMAC"	2024	S/																	
		FISICO	1.00	1.00	1.00	1.00	1.00	1.00	1.00	1.00	1.00	1.00	1.00	1.00	1.00	1.00	1.00	1.00	1.00
	COSTEO	16,625.00	16,625.00	16,625.00	16,625.00	16,625.00	16,625.00	16,625.00	16,625.00	16,625.00	16,625.00	16,625.00	16,625.00	16,625.00	16,625.00	16,625.00	16,625.00	16,625.00	199,500.00
	S/																		
2025	FISICO	1.00	1.00	1.00	1.00	1.00	1.00	1.00	1.00	1.00	1.00	1.00	1.00	1.00	1.00	1.00	1.00	1.00	12.00
	COSTEO	16,625.00	16,625.00	16,625.00	16,625.00	16,625.00	16,625.00	16,625.00	16,625.00	16,625.00	16,625.00	16,625.00	16,625.00	16,625.00	16,625.00	16,625.00	16,625.00	16,625.00	199,500.00

OEI.06 - PROMOVER EL DESARROLLO SOCIAL E IGUALDAD DE GÉNERO DE OPORTUNIDADES EN LA REGIÓN APURÍMAC

AEI.06.01 - APOYO SOCIAL DE FORMA INTEGRADA Y OPORTUNA A POBLACIÓN VULNERABLE.

CODIGO	ACTIVIDAD OPERATIVA	UBIGEO	U.M.	PRIORIDAD	PERIODO MULTIANUAL	PROGRAMACION MENSUAL												TOTAL ANUAL				
						META	01	02	03	04	05	06	07	08	09	10	11		12			
AOI00074702128	SUPERVISIÓN DEL PROYECTO: "MEJORAMIENTO DEL SERVICIO EDUCATIVO DE EDUCACIÓN BÁSICA ESPECIAL 12 MOLINOPATA DEL DISTRITO DE ABANCAY, PROVINCIA DE ABANCAY, REGIÓN APURÍMAC"	030101 - ABANCAY	INFORME TECNICO	Muy Alta	2023	FISICO	1.00	1.00	1.00	1.00	1.00	1.00	1.00	1.00	1.00	1.00	1.00	1.00	1.00	12.00		
						COSTEO	16,625.00	16,625.00	16,625.00	16,625.00	16,625.00	16,625.00	16,625.00	16,625.00	16,625.00	16,625.00	16,625.00	16,625.00	16,625.00	16,625.00	199,500.00	
					2024	FISICO	1.00	1.00	1.00	1.00	1.00	1.00	1.00	1.00	1.00	1.00	1.00	1.00	1.00	1.00	1.00	12.00
						COSTEO	16,625.00	16,625.00	16,625.00	16,625.00	16,625.00	16,625.00	16,625.00	16,625.00	16,625.00	16,625.00	16,625.00	16,625.00	16,625.00	16,625.00	16,625.00	199,500.00
AOI00074702129	SUPERVISIÓN DEL PROYECTO: "MEJORAMIENTO DEL SERVICIO EDUCATIVO DE EDUCACIÓN BÁSICA ESPECIAL CEBE -11 LA SALLE DEL DISTRITO DE ABANCAY, PROVINCIA DE ABANCAY, REGIÓN APURÍMAC"	030101 - ABANCAY	INFORME TECNICO	Muy Alta	2023	FISICO	1.00	1.00	1.00	1.00	0.00	0.00	0.00	0.00	0.00	0.00	0.00	0.00	4.00			
						COSTEO	16,625.00	16,625.00	16,625.00	16,625.00	0.00	0.00	0.00	0.00	0.00	0.00	0.00	0.00	0.00	66,500.00		
AOI00074702130	SUPERVISIÓN DEL PROYECTO: "MEJORAMIENTO DEL SERVICIO EDUCATIVO DE EDUCACIÓN BÁSICA ESPECIAL 07 CURAHUASI DEL DISTRITO DE CURAHUASI, PROVINCIA DE ABANCAY, REGIÓN APURÍMAC"	030104 - CURAHUASI	INFORME TECNICO	Muy Alta	2023	FISICO	1.00	1.00	1.00	1.00	1.00	1.00	1.00	1.00	1.00	1.00	1.00	1.00	12.00			
						COSTEO	16,625.00	16,625.00	16,625.00	16,625.00	16,625.00	16,625.00	16,625.00	16,625.00	16,625.00	16,625.00	16,625.00	16,625.00	16,625.00	199,500.00		
					2024	FISICO	1.00	1.00	1.00	1.00	1.00	1.00	1.00	1.00	1.00	1.00	1.00	1.00	1.00	1.00	12.00	
						COSTEO	16,625.00	16,625.00	16,625.00	16,625.00	16,625.00	16,625.00	16,625.00	16,625.00	16,625.00	16,625.00	16,625.00	16,625.00	16,625.00	16,625.00	199,500.00	
2025	FISICO	1.00	1.00	1.00	1.00	1.00	1.00	1.00	1.00	1.00	1.00	1.00	1.00	1.00	1.00	1.00	12.00					
	COSTEO	16,625.00	16,625.00	16,625.00	16,625.00	16,625.00	16,625.00	16,625.00	16,625.00	16,625.00	16,625.00	16,625.00	16,625.00	16,625.00	16,625.00	16,625.00	199,500.00					
AOI00074702141	SUPERVISIÓN DEL PROYECTO: "MEJORAMIENTO DEL SERVICIO DE SEGURIDAD CIUDADANA EN EL DISTRITO DE ABANCAY, PROVINCIA DE ABANCAY - APURIMAC"	030101 - ABANCAY	INFORME TECNICO	Muy Alta	2023	FISICO	1.00	1.00	1.00	1.00	1.00	1.00	1.00	1.00	1.00	1.00	1.00	1.00	12.00			
						COSTEO	16,625.00	16,625.00	16,625.00	16,625.00	16,625.00	16,625.00	16,625.00	16,625.00	16,625.00	16,625.00	16,625.00	16,625.00	16,625.00	199,500.00		
					2024	FISICO	1.00	1.00	1.00	1.00	1.00	1.00	1.00	1.00	1.00	1.00	1.00	1.00	1.00	1.00	12.00	
						COSTEO	16,625.00	16,625.00	16,625.00	16,625.00	16,625.00	16,625.00	16,625.00	16,625.00	16,625.00	16,625.00	16,625.00	16,625.00	16,625.00	16,625.00	199,500.00	
2025	FISICO	1.00	1.00	1.00	1.00	1.00	1.00	1.00	1.00	1.00	1.00	1.00	1.00	1.00	1.00	1.00	12.00					
	COSTEO	16,625.00	16,625.00	16,625.00	16,625.00	16,625.00	16,625.00	16,625.00	16,625.00	16,625.00	16,625.00	16,625.00	16,625.00	16,625.00	16,625.00	16,625.00	199,500.00					

CODIGO	ACTIVIDAD OPERATIVA	UBIGEO	U.M.	PRIORIDAD	PERIODO MULTIANUAL	FISICO	1.00	1.00	1.00	1.00	1.00	1.00	1.00	1.00	1.00	1.00	1.00	1.00	12.00				
AOI00074702146	SUPERVISIÓN DEL PROYECTO: "CREACION DEL COLISEO MULTIUSO MUNICIPAL CHUQUIBAMBILLA DEL DISTRITO DE CHUQUIBAMBILLA - PROVINCIA DE GRAU - DEPARTAMENTO DE APURIMAC"	030701 - CHUQUIBAMBILLA	INFORME TECNICO	Muy Alta	2023	COSTEO S/	16,625.00	16,625.00	16,625.00	16,625.00	16,625.00	16,625.00	16,625.00	16,625.00	16,625.00	16,625.00	16,625.00	16,625.00	16,625.00	199,500.00			
					2024	FISICO	1.00	1.00	1.00	1.00	1.00	1.00	1.00	1.00	1.00	1.00	1.00	1.00	1.00	1.00	1.00	12.00	
					2025	COSTEO S/	16,625.00	16,625.00	16,625.00	16,625.00	16,625.00	16,625.00	16,625.00	16,625.00	16,625.00	16,625.00	16,625.00	16,625.00	16,625.00	16,625.00	16,625.00	16,625.00	199,500.00
						FISICO	1.00	1.00	1.00	1.00	1.00	1.00	1.00	1.00	1.00	1.00	1.00	1.00	1.00	1.00	1.00	1.00	12.00
						COSTEO S/	16,625.00	16,625.00	16,625.00	16,625.00	16,625.00	16,625.00	16,625.00	16,625.00	16,625.00	16,625.00	16,625.00	16,625.00	16,625.00	16,625.00	16,625.00	16,625.00	199,500.00
						FISICO	1.00	1.00	1.00	1.00	1.00	1.00	1.00	1.00	1.00	1.00	1.00	1.00	1.00	1.00	1.00	1.00	12.00

OEI.09 - FORTALECER LA GESTIÓN INSTITUCIONAL DEL GOBIERNO REGIONAL DE APURÍMAC

AEI.09.03 - GESTIÓN INSTITUCIONAL POR RESULTADOS IMPLEMENTADA EN LA ENTIDAD

CODIGO	ACTIVIDAD OPERATIVA	UBIGEO	U.M.	PRIORIDAD	PERIODO MULTIANUAL	PROGRAMACION MENSUAL												TOTAL ANUAL						
						META	01	02	03	04	05	06	07	08	09	10	11		12					
AOI00074701900	GESTION DE LA OFICINA REGIONAL DE SUPERVISION, LIQUIDACION	030101 - ABANCAY	INFORME	Muy Alta	2023	FISICO	12.00	12.00	12.00	12.00	12.00	12.00	12.00	12.00	12.00	12.00	12.00	12.00	12.00	144.00				
						COSTEO S/	21,521.00	21,521.00	21,521.00	21,521.00	21,521.00	21,521.00	21,521.00	21,521.00	21,521.00	21,521.00	21,521.00	21,521.00	21,521.00	21,521.00	21,521.00	258,252.00		
					2024	FISICO	12.00	12.00	12.00	12.00	12.00	12.00	12.00	12.00	12.00	12.00	12.00	12.00	12.00	12.00	12.00	12.00	144.00	
						COSTEO S/	21,521.00	21,521.00	21,521.00	21,521.00	21,521.00	21,521.00	21,521.00	21,521.00	21,521.00	21,521.00	21,521.00	21,521.00	21,521.00	21,521.00	21,521.00	21,521.00	258,252.00	
						2025	FISICO	12.00	12.00	12.00	12.00	12.00	12.00	12.00	12.00	12.00	12.00	12.00	12.00	12.00	12.00	12.00	12.00	144.00
							COSTEO S/	21,521.00	21,521.00	21,521.00	21,521.00	21,521.00	21,521.00	21,521.00	21,521.00	21,521.00	21,521.00	21,521.00	21,521.00	21,521.00	21,521.00	21,521.00	21,521.00	258,252.00

CENTRO DE COSTO: 1.05.07 - OFICINA DE ENLACE - LIMA

OEI.09 - FORTALECER LA GESTIÓN INSTITUCIONAL DEL GOBIERNO REGIONAL DE APURÍMAC

AEI.09.03 - GESTIÓN INSTITUCIONAL POR RESULTADOS IMPLEMENTADA EN LA ENTIDAD

CODIGO	ACTIVIDAD OPERATIVA	UBIGEO	U.M.	PRIORIDAD	PERIODO MULTIANUAL	PROGRAMACION MENSUAL												TOTAL ANUAL						
						META	01	02	03	04	05	06	07	08	09	10	11		12					
AOI00074701910	GESTION DEL FUNCIONAMIENTO DE ENLACE - LIMA	030101 - ABANCAY	INFORME	Muy Alta	2023	FISICO	12.00	12.00	12.00	12.00	12.00	12.00	12.00	12.00	12.00	12.00	12.00	12.00	12.00	144.00				
						COSTEO S/	7,613.00	7,613.00	7,613.00	7,613.00	7,613.00	7,613.00	7,613.00	7,613.00	7,613.00	7,613.00	7,613.00	7,613.00	7,613.00	7,613.00	91,356.00			
					2024	FISICO	12.00	12.00	12.00	12.00	12.00	12.00	12.00	12.00	12.00	12.00	12.00	12.00	12.00	12.00	12.00	12.00	144.00	
						COSTEO S/	7,613.00	7,613.00	7,613.00	7,613.00	7,613.00	7,613.00	7,613.00	7,613.00	7,613.00	7,613.00	7,613.00	7,613.00	7,613.00	7,613.00	7,613.00	7,613.00	91,356.00	
						2025	FISICO	12.00	12.00	12.00	12.00	12.00	12.00	12.00	12.00	12.00	12.00	12.00	12.00	12.00	12.00	12.00	12.00	144.00
							COSTEO S/	7,613.00	7,613.00	7,613.00	7,613.00	7,613.00	7,613.00	7,613.00	7,613.00	7,613.00	7,613.00	7,613.00	7,613.00	7,613.00	7,613.00	7,613.00	91,356.00	

CENTRO DE COSTO: 1.07.01 - DIRECCION REGIONAL DE ADMINISTRACION

OEI.09 - FORTALECER LA GESTIÓN INSTITUCIONAL DEL GOBIERNO REGIONAL DE APURÍMAC

AEI.09.03 - GESTIÓN INSTITUCIONAL POR RESULTADOS IMPLEMENTADA EN LA ENTIDAD

CODIGO	ACTIVIDAD OPERATIVA	UBIGEO	U.M.	PRIORIDAD	PERIODO MULTIANUAL	PROGRAMACION MENSUAL												TOTAL ANUAL						
						META	01	02	03	04	05	06	07	08	09	10	11		12					
AOI00074701909	GESTION ADMINISTRATIVA	030101 - ABANCAY	INFORME	Muy Alta	2023	FISICO	12.00	12.00	12.00	12.00	12.00	12.00	12.00	12.00	12.00	12.00	12.00	12.00	12.00	144.00				
						COSTEO S/	36,318.00	36,318.00	36,318.00	36,318.00	36,318.00	36,318.00	36,318.00	36,318.00	36,318.00	36,318.00	36,318.00	36,318.00	36,318.00	36,318.00	36,318.00	435,816.00		
					2024	FISICO	12.00	12.00	12.00	12.00	12.00	12.00	12.00	12.00	12.00	12.00	12.00	12.00	12.00	12.00	12.00	12.00	144.00	
						COSTEO S/	36,318.00	36,318.00	36,318.00	36,318.00	36,318.00	36,318.00	36,318.00	36,318.00	36,318.00	36,318.00	36,318.00	36,318.00	36,318.00	36,318.00	36,318.00	36,318.00	435,816.00	
						2025	FISICO	12.00	12.00	12.00	12.00	12.00	12.00	12.00	12.00	12.00	12.00	12.00	12.00	12.00	12.00	12.00	12.00	144.00
							COSTEO S/	36,318.00	36,318.00	36,318.00	36,318.00	36,318.00	36,318.00	36,318.00	36,318.00	36,318.00	36,318.00	36,318.00	36,318.00	36,318.00	36,318.00	36,318.00	36,318.00	435,816.00

CENTRO DE COSTO: 1.07.02 - OFICINA DE RECURSOS HUMANOS Y ESCALAFON

OEI.09 - FORTALECER LA GESTIÓN INSTITUCIONAL DEL GOBIERNO REGIONAL DE APURÍMAC

AEI.09.03 - GESTIÓN INSTITUCIONAL POR RESULTADOS IMPLEMENTADA EN LA ENTIDAD

CODIGO	ACTIVIDAD OPERATIVA	UBIGEO	U.M.	PRIORIDAD	PERIODO MULTIANUAL	PROGRAMACION MENSUAL												TOTAL ANUAL			
						META	01	02	03	04	05	06	07	08	09	10	11		12		
AOI00074701913	GESTION DE LA OFICINA DE RECURSOS HUMANOS Y ESCALAFON	030101 - ABANCAY	ACCION	Muy Alta	2023	FISICO	1.00	1.00	1.00	1.00	1.00	1.00	1.00	1.00	1.00	1.00	1.00	1.00	12.00		
						COSTEO S/	22,505.00	22,505.00	22,505.00	22,505.00	22,505.00	22,505.00	22,509.00	22,505.00	22,505.00	22,505.00	22,505.00	22,509.00	270,068.00		
					2024	FISICO	1.00	1.00	1.00	1.00	1.00	1.00	1.00	1.00	1.00	1.00	1.00	1.00	1.00	1.00	12.00
						COSTEO S/	22,505.00	22,505.00	22,505.00	22,505.00	22,505.00	22,505.00	22,509.00	22,505.00	22,505.00	22,505.00	22,505.00	22,509.00	270,068.00		
					2025	FISICO	1.00	1.00	1.00	1.00	1.00	1.00	1.00	1.00	1.00	1.00	1.00	1.00	1.00	1.00	12.00
						COSTEO S/	22,505.00	22,505.00	22,505.00	22,505.00	22,505.00	22,505.00	22,509.00	22,505.00	22,505.00	22,505.00	22,505.00	22,509.00	270,068.00		

CENTRO DE COSTO: 1.07.03 - OFICINA DE CONTABILIDAD

OEI.09 - FORTALECER LA GESTIÓN INSTITUCIONAL DEL GOBIERNO REGIONAL DE APURÍMAC

AEI.09.03 - GESTIÓN INSTITUCIONAL POR RESULTADOS IMPLEMENTADA EN LA ENTIDAD

CODIGO	ACTIVIDAD OPERATIVA	UBIGEO	U.M.	PRIORIDAD	PERIODO MULTIANUAL	PROGRAMACION MENSUAL												TOTAL ANUAL	
						META	01	02	03	04	05	06	07	08	09	10	11		12
AOI00074701912	ELABORACION DE ESTADOS FINANCIEROS	030101 - ABANCAY	DOCUMENTO	Muy Alta	2023	FISICO	0.00	0.00	1.00	0.00	0.00	1.00	0.00	0.00	1.00	0.00	0.00	1.00	4.00
						COSTEO S/	19,673.00	19,673.00	19,673.00	19,673.00	19,673.00	19,673.00	19,676.00	19,673.00	19,673.00	19,673.00	19,673.00	19,675.00	236,081.00
					2024	FISICO	0.00	0.00	1.00	0.00	0.00	1.00	0.00	0.00	1.00	0.00	0.00	1.00	4.00
						COSTEO S/	19,673.00	19,673.00	19,673.00	19,673.00	19,673.00	19,673.00	19,676.00	19,673.00	19,673.00	19,673.00	19,673.00	19,675.00	236,081.00
					2025	FISICO	0.00	0.00	1.00	0.00	0.00	1.00	0.00	0.00	1.00	0.00	0.00	1.00	4.00
						COSTEO S/	19,673.00	19,673.00	19,673.00	19,673.00	19,673.00	19,673.00	19,676.00	19,673.00	19,673.00	19,673.00	19,673.00	19,675.00	236,081.00

CENTRO DE COSTO: 1.07.04 - OFICINA DE TESORERIA

OEI.09 - FORTALECER LA GESTIÓN INSTITUCIONAL DEL GOBIERNO REGIONAL DE APURÍMAC

AEI.09.03 - GESTIÓN INSTITUCIONAL POR RESULTADOS IMPLEMENTADA EN LA ENTIDAD

CODIGO	ACTIVIDAD OPERATIVA	UBIGEO	U.M.	PRIORIDAD	PERIODO MULTIANUAL	PROGRAMACION MENSUAL												TOTAL ANUAL					
						META	01	02	03	04	05	06	07	08	09	10	11		12				
AOI00074702051	ELABORACION DE COMPROBANTES DE PAGO EN LA FASE GIRADO POR DIFERENTES FUENTES DE FINANCIAMIENTO.	030101 - ABANCAY	DOCUMENTO	Muy Alta	2023	FISICO	1,800.00	2,000.00	2,000.00	2,200.00	2,350.00	2,350.00	2,500.00	2,350.00	2,350.00	2,350.00	2,350.00	2,500.00	27,100.00				
						COSTEO S/	8,989.25	7,989.25	7,989.25	7,989.25	7,989.25	7,989.25	8,739.25	7,989.25	7,989.25	7,989.25	7,989.25	8,864.25	98,496.00				
					2024	FISICO	1,800.00	2,000.00	2,000.00	2,200.00	2,350.00	2,350.00	2,500.00	2,350.00	2,350.00	2,350.00	2,350.00	2,500.00	27,100.00				
						COSTEO S/	8,989.25	7,989.25	7,989.25	7,989.25	7,989.25	7,989.25	8,739.25	7,989.25	7,989.25	7,989.25	7,989.25	8,864.25	98,496.00				
					2025	FISICO	1,800.00	2,000.00	2,000.00	2,200.00	2,350.00	2,350.00	2,500.00	2,350.00	2,350.00	2,350.00	2,350.00	2,500.00	27,100.00				
						COSTEO S/	8,989.25	7,989.25	7,989.25	7,989.25	7,989.25	7,989.25	8,739.25	7,989.25	7,989.25	7,989.25	7,989.25	8,864.25	98,496.00				
					AOI00074702052	ATENCION DE FONDOS PARA PAGOS EN EFFECTIVO(CAJA CHICA)	030101 - ABANCAY	DOCUMENTO	Muy Alta	2023	FISICO	10.00	15.00	18.00	20.00	20.00	20.00	20.00	20.00	20.00	20.00	20.00	223.00
											COSTEO S/	8,989.25	7,989.25	7,989.25	7,989.25	7,989.25	7,989.25	8,739.25	7,989.25	7,989.25	7,989.25	8,864.25	98,496.00
2024	FISICO	10.00	15.00	18.00						20.00	20.00	20.00	20.00	20.00	20.00	20.00	20.00	20.00	223.00				
	COSTEO S/	8,989.25	7,989.25	7,989.25						7,989.25	7,989.25	7,989.25	8,739.25	7,989.25	7,989.25	7,989.25	7,989.25	8,864.25	98,496.00				
2025	FISICO	10.00	15.00	18.00	20.00	20.00	20.00	20.00	20.00	20.00	20.00	20.00	20.00	223.00									
	COSTEO S/	8,989.25	7,989.25	7,989.25	7,989.25	7,989.25	7,989.25	8,739.25	7,989.25	7,989.25	7,989.25	7,989.25	8,864.25	98,496.00									

S/

AOI00074702053	CONCILIACION BANCARIA A NIVEL DE CUENTAS CORRIENTES, CUENTA CUT CENTRALIZADORA Y CUENTA DE ENLACES A NIVEL DE PLIEGO.	030101 - ABANCAY	REPORTE	Muy Alta	2023	FISICO	1.00	1.00	1.00	1.00	1.00	1.00	1.00	1.00	1.00	1.00	1.00	1.00	12.00				
						COSTEO S/	8,989.25	7,989.25	7,989.25	7,989.25	7,989.25	7,989.25	8,739.25	7,989.25	7,989.25	7,989.25	7,989.25	7,989.25	8,864.25	98,496.00			
					2024	FISICO	1.00	1.00	1.00	1.00	1.00	1.00	1.00	1.00	1.00	1.00	1.00	1.00	1.00	1.00	1.00	12.00	
						COSTEO S/	8,989.25	7,989.25	7,989.25	7,989.25	7,989.25	7,989.25	8,739.25	7,989.25	7,989.25	7,989.25	7,989.25	7,989.25	8,864.25	98,496.00			
					2025	FISICO	1.00	1.00	1.00	1.00	1.00	1.00	1.00	1.00	1.00	1.00	1.00	1.00	1.00	1.00	1.00	1.00	12.00
						COSTEO S/	8,989.25	7,989.25	7,989.25	7,989.25	7,989.25	7,989.25	8,739.25	7,989.25	7,989.25	7,989.25	7,989.25	7,989.25	8,864.25	98,496.00			
AOI00074702054	CENTRALIZACION EN UNA SOLA CUENTA LOS INGRESOS CAPTADOS DE LA SEDE CENTRAL Y DIRECCIONES REGIONALES.	030101 - ABANCAY	DOCUMENTO	Muy Alta	2023	FISICO	10.00	10.00	10.00	10.00	10.00	10.00	10.00	10.00	10.00	10.00	10.00	10.00	10.00	120.00			
						COSTEO S/	8,989.25	7,989.25	7,989.25	7,989.25	7,989.25	7,989.25	8,739.25	7,989.25	7,989.00	7,989.00	7,989.00	7,989.00	8,870.00	98,501.00			
					2024	FISICO	10.00	10.00	10.00	10.00	10.00	10.00	10.00	10.00	10.00	10.00	10.00	10.00	10.00	10.00	10.00	120.00	
						COSTEO S/	8,989.25	7,989.25	7,989.25	7,989.25	7,989.25	7,989.25	8,739.25	7,989.25	7,989.00	7,989.00	7,989.00	7,989.00	8,870.00	98,501.00			
					2025	FISICO	10.00	10.00	10.00	10.00	10.00	10.00	10.00	10.00	10.00	10.00	10.00	10.00	10.00	10.00	10.00	120.00	
						COSTEO S/	8,989.25	7,989.25	7,989.25	7,989.25	7,989.25	7,989.25	8,739.25	7,989.25	7,989.00	7,989.00	7,989.00	7,989.00	8,870.00	98,501.00			

CENTRO DE COSTO: 1.07.05 - OFICINA DE ABASTECIMIENTO, PATRIMONIO Y MARGESI DE BIENES

OEI.09 - FORTALECER LA GESTIÓN INSTITUCIONAL DEL GOBIERNO REGIONAL DE APURÍMAC

AEI.09.03 - GESTIÓN INSTITUCIONAL POR RESULTADOS IMPLEMENTADA EN LA ENTIDAD

CODIGO	ACTIVIDAD OPERATIVA	UBIGEO	U.M.	PRIORIDAD	PERIODO MULTIANUAL	PROGRAMACION MENSUAL												TOTAL ANUAL					
						META	01	02	03	04	05	06	07	08	09	10	11		12				
AOI00074701911	GESTION DEL ABASTECIMIENTO DE BIENES Y SERVICIOS.	030101 - ABANCAY	DOCUMENTO EMITIDO	Muy Alta	2023	FISICO	20.00	20.00	20.00	20.00	20.00	20.00	20.00	20.00	20.00	20.00	20.00	20.00	20.00	240.00			
						COSTEO S/	19,365.00	19,365.00	19,365.00	19,365.00	19,365.00	19,365.00	19,365.00	19,365.00	19,365.00	19,365.00	19,365.00	19,365.00	19,365.00	19,365.00	232,380.00		
					2024	FISICO	20.00	20.00	20.00	20.00	20.00	20.00	20.00	20.00	20.00	20.00	20.00	20.00	20.00	20.00	20.00	240.00	
						COSTEO S/	19,365.00	19,365.00	19,365.00	19,365.00	19,365.00	19,365.00	19,365.00	19,365.00	19,365.00	19,365.00	19,365.00	19,365.00	19,365.00	19,365.00	19,365.00	232,380.00	
					2025	FISICO	20.00	20.00	20.00	20.00	20.00	20.00	20.00	20.00	20.00	20.00	20.00	20.00	20.00	20.00	20.00	20.00	240.00
						COSTEO S/	19,365.00	19,365.00	19,365.00	19,365.00	19,365.00	19,365.00	19,365.00	19,365.00	19,365.00	19,365.00	19,365.00	19,365.00	19,365.00	19,365.00	19,365.00	232,380.00	

CENTRO DE COSTO: 1.08.01 - SECRETARIA GENERAL

OEI.09 - FORTALECER LA GESTIÓN INSTITUCIONAL DEL GOBIERNO REGIONAL DE APURÍMAC

AEI.09.03 - GESTIÓN INSTITUCIONAL POR RESULTADOS IMPLEMENTADA EN LA ENTIDAD

CODIGO	ACTIVIDAD OPERATIVA	UBIGEO	U.M.	PRIORIDAD	PERIODO MULTIANUAL	PROGRAMACION MENSUAL												TOTAL ANUAL					
						META	01	02	03	04	05	06	07	08	09	10	11		12				
AOI00074701908	GESTION DE LA SECRETARIA GENERAL	030101 - ABANCAY	INFORME	Muy Alta	2023	FISICO	12.00	12.00	12.00	12.00	12.00	12.00	12.00	12.00	12.00	12.00	12.00	12.00	12.00	144.00			
						COSTEO S/	5,390.00	5,390.00	5,390.00	5,390.00	5,390.00	5,390.00	5,390.00	5,390.00	5,390.00	5,390.00	5,390.00	5,390.00	5,390.00	5,390.00	64,680.00		
					2024	FISICO	12.00	12.00	12.00	12.00	12.00	12.00	12.00	12.00	12.00	12.00	12.00	12.00	12.00	12.00	12.00	144.00	
						COSTEO S/	5,390.00	5,390.00	5,390.00	5,390.00	5,390.00	5,390.00	5,390.00	5,390.00	5,390.00	5,390.00	5,390.00	5,390.00	5,390.00	5,390.00	5,390.00	64,680.00	
					2025	FISICO	12.00	12.00	12.00	12.00	12.00	12.00	12.00	12.00	12.00	12.00	12.00	12.00	12.00	12.00	12.00	12.00	144.00
						COSTEO S/	5,390.00	5,390.00	5,390.00	5,390.00	5,390.00	5,390.00	5,390.00	5,390.00	5,390.00	5,390.00	5,390.00	5,390.00	5,390.00	5,390.00	5,390.00	64,680.00	
AOI00074701982	COORDINACIÓN Y ASESORAMIENTO A LAS DIFERENTES	030101 - ABANCAY	INFORME	Muy Alta	2023	FISICO	3.00	3.00	3.00	4.00	4.00	5.00	5.00	5.00	6.00	6.00	6.00	6.00	56.00				
						COSTEO	0.00	0.00	0.00	0.00	0.00	100.00	0.00	0.00	0.00	0.00	0.00	0.00	0.00	0.00	100.00		

POI MultiAnual con Programación Física y Costeo

AOI00074701983	DEPENDENCIAS PARA CUMPLIMIENTO DE ACCIONES EN RELACIÓN A LA ALTA DIRECCIÓN.	030101 - ABANCAY	PUBLICACION	Muy Alta	2024	S/ FISICO	3.00	3.00	3.00	4.00	4.00	5.00	5.00	5.00	6.00	6.00	6.00	6.00	56.00			
						COSTEO	0.00	0.00	0.00	0.00	0.00	100.00	0.00	0.00	0.00	0.00	0.00	0.00	0.00	0.00	100.00	
					2025	S/ FISICO	3.00	3.00	3.00	4.00	4.00	5.00	5.00	5.00	6.00	6.00	6.00	6.00	6.00	6.00	6.00	56.00
						COSTEO	0.00	0.00	0.00	0.00	0.00	100.00	0.00	0.00	0.00	0.00	0.00	0.00	0.00	0.00	0.00	100.00
AOI00074701983	PUBLICACIÓN Y ACTUALIZACIÓN DE LA INFORMACIÓN PÚBLICA DENTRO DEL MACRO DE LA LEY DE TRANSPARENCIA.	030101 - ABANCAY	PUBLICACION	Muy Alta	2023	FISICO	95.00	120.00	155.00	180.00	200.00	225.00	255.00	275.00	295.00	315.00	350.00	380.00	2,845.00			
						COSTEO	0.00	0.00	0.00	0.00	0.00	0.00	100.00	0.00	0.00	0.00	0.00	0.00	0.00	0.00	100.00	
					2024	S/ FISICO	95.00	120.00	155.00	180.00	200.00	225.00	255.00	275.00	295.00	315.00	350.00	380.00	380.00	2,845.00		
						COSTEO	0.00	0.00	0.00	0.00	0.00	0.00	100.00	0.00	0.00	0.00	0.00	0.00	0.00	0.00	100.00	
AOI00074701984	CONSERVACIÓN Y MANEJO DE LA DOCUMENTACIÓN PROVENIENTES DE LOS ARCHIVOS DE GESTIÓN Y PERIFÉRICOS.	030101 - ABANCAY	DOCUMENTO	Muy Alta	2023	FISICO	10.00	15.00	15.00	15.00	15.00	15.00	15.00	15.00	15.00	15.00	15.00	15.00	15.00	175.00		
						COSTEO	0.00	0.00	0.00	0.00	0.00	0.00	100.00	0.00	0.00	0.00	0.00	0.00	0.00	0.00	100.00	
					2024	S/ FISICO	10.00	15.00	15.00	15.00	15.00	15.00	15.00	15.00	15.00	15.00	15.00	15.00	15.00	15.00	15.00	175.00
						COSTEO	0.00	0.00	0.00	0.00	0.00	0.00	100.00	0.00	0.00	0.00	0.00	0.00	0.00	0.00	100.00	
AOI00074701985	VERIFICACIÓN, REGISTRO Y CONSERVACIÓN DE RESOLUCIONES, CONTRATOS, CONVENIOS ADDENDAS Y OTROS.	030101 - ABANCAY	RESOLUCION	Muy Alta	2023	FISICO	63.00	60.00	60.00	60.00	63.00	65.00	70.00	60.00	65.00	63.00	60.00	65.00	65.00	754.00		
						COSTEO	0.00	0.00	0.00	0.00	0.00	0.00	100.00	0.00	0.00	0.00	0.00	0.00	0.00	0.00	100.00	
					2024	S/ FISICO	63.00	60.00	60.00	60.00	63.00	65.00	70.00	60.00	65.00	63.00	60.00	65.00	60.00	65.00	754.00	
						COSTEO	0.00	0.00	0.00	0.00	0.00	0.00	100.00	0.00	0.00	0.00	0.00	0.00	0.00	0.00	100.00	
AOI00074701986	DISTRIBUCIÓN DEL ACERVO DOCUMENTARIO A LAS DIFERENTES UNIDADES EJECUTORAS DE LA INSTITUCIÓN.	030101 - ABANCAY	DOCUMENTO	Muy Alta	2023	FISICO	1,000.00	1,200.00	1,250.00	1,330.00	1,500.00	1,500.00	1,500.00	1,500.00	1,600.00	1,600.00	1,700.00	1,700.00	17,380.00			
						COSTEO	0.00	0.00	0.00	0.00	0.00	0.00	100.00	0.00	0.00	0.00	0.00	0.00	0.00	0.00	100.00	
					2024	S/ FISICO	1,000.00	1,200.00	1,250.00	1,330.00	1,500.00	1,500.00	1,500.00	1,500.00	1,600.00	1,600.00	1,700.00	1,700.00	1,700.00	17,380.00		
						COSTEO	0.00	0.00	0.00	0.00	0.00	0.00	100.00	0.00	0.00	0.00	0.00	0.00	0.00	0.00	100.00	
					2025	FISICO	1,000.00	1,200.00	1,250.00	1,330.00	1,500.00	1,500.00	1,500.00	1,500.00	1,600.00	1,600.00	1,700.00	1,700.00	17,380.00			
						COSTEO	0.00	0.00	0.00	0.00	0.00	0.00	100.00	0.00	0.00	0.00	0.00	0.00	0.00	0.00	100.00	

CENTRO DE COSTO: 1.09 - DIRECCION REGIONAL DE ASESORIA JURIDICA

OEI.09 - FORTALECER LA GESTIÓN INSTITUCIONAL DEL GOBIERNO REGIONAL DE APURÍMAC

AEI.09.03 - GESTIÓN INSTITUCIONAL POR RESULTADOS IMPLEMENTADA EN LA ENTIDAD

CODIGO	ACTIVIDAD OPERATIVA	UBIGEO	U.M.	PRIORIDAD	PERIODO MULTIANUAL	PROGRAMACION MENSUAL												TOTAL ANUAL		
						META	01	02	03	04	05	06	07	08	09	10	11		12	
AOI00074701915	ASESORAMIENTO DE CARÁCTER JURÍDICO LEGAL Y ADMINISTRATIVO A	030101 - ABANCAY	OPINIONES	Muy Alta	2023	FISICO	80.00	80.00	80.00	80.00	80.00	80.00	80.00	80.00	80.00	80.00	80.00	80.00	80.00	960.00
						COSTEO	18,366.00	18,366.00	18,366.00	18,366.00	18,366.00	18,366.00	18,366.00	18,366.00	18,366.00	18,366.00	18,366.00	18,366.00	18,366.00	220,394.00

POI MultiAnual con Programación Física y Costeo

AOI00074702029	INSTANCIAS DEL GOBIERNO REGIONAL	030101 - ABANCAY	RESOLUCION	Muy Alta	2024	FISICO	80.00	80.00	80.00	80.00	80.00	80.00	80.00	80.00	80.00	80.00	80.00	80.00	80.00	960.00				
						COSTEO S/	18,366.00	18,366.00	18,366.00	18,366.00	18,366.00	18,366.00	18,366.00	18,366.00	18,366.00	18,366.00	18,366.00	18,366.00	18,366.00	18,366.00	18,366.00	18,368.00	220,394.00	
					2025	FISICO	80.00	80.00	80.00	80.00	80.00	80.00	80.00	80.00	80.00	80.00	80.00	80.00	80.00	80.00	80.00	80.00	80.00	960.00
						COSTEO S/	18,366.00	18,366.00	18,366.00	18,366.00	18,366.00	18,366.00	18,366.00	18,366.00	18,366.00	18,366.00	18,366.00	18,366.00	18,366.00	18,366.00	18,366.00	18,366.00	18,368.00	220,394.00
					2023	FISICO	60.00	60.00	60.00	60.00	60.00	60.00	60.00	60.00	60.00	60.00	60.00	60.00	60.00	60.00	60.00	60.00	60.00	720.00
						COSTEO S/	0.00	0.00	0.00	0.00	0.00	0.00	0.00	0.00	0.00	0.00	0.00	0.00	0.00	0.00	0.00	0.00	0.00	0.00

CENTRO DE COSTO: 1.10.01 - GERENCIA REGIONAL DE PLANEAMIENTO, PRESUPUESTO Y ACOND.TERRITORIAL

OEI.09 - FORTALECER LA GESTIÓN INSTITUCIONAL DEL GOBIERNO REGIONAL DE APURÍMAC

AEI.09.03 - GESTIÓN INSTITUCIONAL POR RESULTADOS IMPLEMENTADA EN LA ENTIDAD

CODIGO	ACTIVIDAD OPERATIVA	UBIGEO	U.M.	PRIORIDAD	PERIODO MULTIANUAL	PROGRAMACION MENSUAL												TOTAL ANUAL					
						META	01	02	03	04	05	06	07	08	09	10	11		12				
AOI00074701978	GESTIÓN DE PLANEAMIENTO, PRESUPUESTO Y ACONDICIONAMIENTO TERRITORIAL	030101 - ABANCAY	DOCUMENTO EMITIDO	Alta	2023	FISICO	100.00	100.00	100.00	100.00	100.00	100.00	100.00	100.00	100.00	100.00	100.00	100.00	100.00	1,200.00			
						COSTEO S/	19,817.00	19,817.00	19,817.00	19,817.00	19,817.00	19,817.00	19,817.00	19,817.00	19,817.00	19,817.00	19,817.00	19,817.00	19,817.00	19,817.00	19,817.00	237,804.00	
					2024	FISICO	100.00	100.00	100.00	100.00	100.00	100.00	100.00	100.00	100.00	100.00	100.00	100.00	100.00	100.00	100.00	1,200.00	
						COSTEO S/	19,817.00	19,817.00	19,817.00	19,817.00	19,817.00	19,817.00	19,817.00	19,817.00	19,817.00	19,817.00	19,817.00	19,817.00	19,817.00	19,817.00	19,817.00	19,817.00	237,804.00
					2025	FISICO	100.00	100.00	100.00	100.00	100.00	100.00	100.00	100.00	100.00	100.00	100.00	100.00	100.00	100.00	100.00	1,200.00	
						COSTEO S/	19,817.00	19,817.00	19,817.00	19,817.00	19,817.00	19,817.00	19,817.00	19,817.00	19,817.00	19,817.00	19,817.00	19,817.00	19,817.00	19,817.00	19,817.00	19,817.00	237,804.00
AOI00074701979	GESTIÓN DE DOCUMENTOS	030101 - ABANCAY	DOCUMENTO EMITIDO	Alta	2023	FISICO	50.00	50.00	50.00	50.00	50.00	50.00	50.00	50.00	50.00	50.00	50.00	50.00	50.00	50.00	600.00		
						COSTEO S/	1,800.00	1,800.00	1,800.00	1,800.00	1,800.00	1,800.00	1,800.00	1,800.00	1,800.00	1,800.00	1,800.00	1,800.00	1,800.00	1,800.00	1,800.00	21,600.00	
					2024	FISICO	50.00	50.00	50.00	50.00	50.00	50.00	50.00	50.00	50.00	50.00	50.00	50.00	50.00	50.00	50.00	50.00	600.00
						COSTEO S/	1,800.00	1,800.00	1,800.00	1,800.00	1,800.00	1,800.00	1,800.00	1,800.00	1,800.00	1,800.00	1,800.00	1,800.00	1,800.00	1,800.00	1,800.00	1,800.00	21,600.00
					2025	FISICO	50.00	50.00	50.00	50.00	50.00	50.00	50.00	50.00	50.00	50.00	50.00	50.00	50.00	50.00	50.00	50.00	600.00
						COSTEO S/	1,800.00	1,800.00	1,800.00	1,800.00	1,800.00	1,800.00	1,800.00	1,800.00	1,800.00	1,800.00	1,800.00	1,800.00	1,800.00	1,800.00	1,800.00	1,800.00	21,600.00
AOI00074701980	GESTIÓN DE LA SECRETARÍA TÉCNICA DE LA COMSIÓN PARA LA IGUALDAD DE GÉNERO DEL GOBIERNO REGIONAL DE APURÍMAC	030101 - ABANCAY	ACTA	Alta	2023	FISICO	0.00	0.00	1.00	0.00	0.00	1.00	0.00	0.00	1.00	0.00	1.00	0.00	1.00	1.00	5.00		
						COSTEO S/	0.00	0.00	100.00	0.00	0.00	100.00	0.00	0.00	100.00	0.00	0.00	100.00	0.00	0.00	100.00	400.00	
					2024	FISICO	0.00	0.00	1.00	0.00	0.00	1.00	0.00	0.00	1.00	0.00	1.00	0.00	1.00	0.00	1.00	1.00	5.00
						COSTEO S/	0.00	0.00	100.00	0.00	0.00	100.00	0.00	0.00	100.00	0.00	0.00	100.00	0.00	0.00	100.00	100.00	400.00
					2025	FISICO	0.00	0.00	1.00	0.00	0.00	1.00	0.00	0.00	1.00	0.00	1.00	0.00	1.00	0.00	1.00	1.00	5.00
						COSTEO S/	0.00	0.00	100.00	0.00	0.00	100.00	0.00	0.00	100.00	0.00	0.00	100.00	0.00	0.00	100.00	100.00	400.00
AOI00074701981	GESTIÓN DE LA SECRETARÍA TÉCNICA DEL GRUPO DE TRABAJO DE LA GESTIÓN DEL RIESGO	030101 - ABANCAY	ACTA	Alta	2023	FISICO	1.00	0.00	0.00	1.00	0.00	0.00	1.00	0.00	0.00	1.00	0.00	1.00	0.00	1.00	5.00		
						COSTEO S/	200.00	0.00	0.00	200.00	0.00	0.00	200.00	0.00	0.00	200.00	0.00	0.00	200.00	0.00	200.00	1,000.00	
					2024	FISICO	1.00	0.00	0.00	1.00	0.00	0.00	1.00	0.00	0.00	1.00	0.00	0.00	1.00	0.00	1.00	1.00	5.00

DEL DESASTRES DEL GOBIERNO REGIONAL DE APURÍMAC	COSTEO S/	200.00	0.00	0.00	200.00	0.00	0.00	200.00	0.00	0.00	200.00	0.00	200.00	1,000.00
	FISICO	1.00	0.00	0.00	1.00	0.00	0.00	1.00	0.00	0.00	1.00	0.00	1.00	5.00
	COSTEO S/	200.00	0.00	0.00	200.00	0.00	0.00	200.00	0.00	0.00	200.00	0.00	200.00	1,000.00

CENTRO DE COSTO: 1.10.02 - SUB GERENCIA DE PLANEAMIENTO Y ACONDICIONAMIENTO

OEI.09 - FORTALECER LA GESTIÓN INSTITUCIONAL DEL GOBIERNO REGIONAL DE APURÍMAC

AEI.09.03 - GESTIÓN INSTITUCIONAL POR RESULTADOS IMPLEMENTADA EN LA ENTIDAD

CODIGO	ACTIVIDAD OPERATIVA	UBIGEO	U.M.	PRIORIDAD	PERIODO MULTIANUAL	PROGRAMACION MENSUAL												TOTAL ANUAL						
						META	01	02	03	04	05	06	07	08	09	10	11		12					
AOI00074701893	ELABORACION DEL PLAN OPERATIVO MULTIANUAL 2024-2026	030101 - ABANCAY	DOCUMENTO	Muy Alta	2023	FISICO	0.00	0.00	0.00	1.00	0.00	0.00	0.00	0.00	0.00	0.00	0.00	0.00	1.00					
						COSTEO S/	0.00	0.00	4,000.00	4,000.00	0.00	0.00	0.00	0.00	0.00	0.00	0.00	0.00	0.00	8,000.00				
					2024	FISICO	0.00	0.00	0.00	1.00	0.00	0.00	0.00	0.00	0.00	0.00	0.00	0.00	0.00	0.00	1.00			
						COSTEO S/	0.00	0.00	4,000.00	7,000.00	0.00	0.00	0.00	0.00	0.00	0.00	0.00	0.00	0.00	0.00	11,000.00			
					2025	FISICO	0.00	0.00	0.00	1.00	0.00	0.00	0.00	0.00	0.00	0.00	0.00	0.00	0.00	0.00	1.00			
						COSTEO S/	0.00	0.00	4,000.00	7,000.00	0.00	0.00	0.00	0.00	0.00	0.00	0.00	0.00	0.00	0.00	11,000.00			
					AOI00074702018	ELABORACIÓN DEL INFORME DE CONSISTENCIA PIA POI	030101 - ABANCAY	INFORME	Muy Alta	2023	FISICO	1.00	0.00	0.00	0.00	0.00	0.00	0.00	0.00	0.00	0.00	0.00	0.00	1.00
											COSTEO S/	4,000.00	0.00	0.00	0.00	0.00	0.00	0.00	0.00	0.00	0.00	0.00	0.00	0.00
2024	FISICO	1.00	0.00	0.00						0.00	0.00	0.00	0.00	0.00	0.00	0.00	0.00	0.00	0.00	0.00	1.00			
	COSTEO S/	4,000.00	0.00	0.00						0.00	0.00	0.00	0.00	0.00	0.00	0.00	0.00	0.00	0.00	0.00	4,000.00			
2025	FISICO	1.00	0.00	0.00						0.00	0.00	0.00	0.00	0.00	0.00	0.00	0.00	0.00	0.00	0.00	1.00			
	COSTEO S/	4,000.00	0.00	0.00						0.00	0.00	0.00	0.00	0.00	0.00	0.00	0.00	0.00	0.00	0.00	4,000.00			
AOI00074702019	INFORME DE EVALUACIÓN DEL PRIMER SEMESTRAL DEL PLAN OPERATIVO INSTITUCIONAL	030101 - ABANCAY	INFORME	Muy Alta						2023	FISICO	0.00	0.00	0.00	0.00	0.00	0.00	1.00	1.00	0.00	0.00	0.00	0.00	1.00
											COSTEO S/	0.00	0.00	0.00	0.00	0.00	0.00	4,000.00	4,000.00	0.00	0.00	0.00	0.00	8,000.00
					2024	FISICO	0.00	0.00	0.00	0.00	0.00	0.00	1.00	1.00	0.00	0.00	0.00	0.00	0.00	1.00				
						COSTEO S/	0.00	0.00	0.00	0.00	0.00	0.00	4,000.00	4,000.00	0.00	0.00	0.00	0.00	8,000.00					
					2025	FISICO	0.00	0.00	0.00	0.00	0.00	0.00	1.00	1.00	0.00	0.00	0.00	0.00	0.00	1.00				
						COSTEO S/	0.00	0.00	0.00	0.00	0.00	0.00	4,000.00	4,000.00	0.00	0.00	0.00	0.00	8,000.00					
					AOI00074702020	INFORME DE EVALUACIÓN ANUAL DEL POI DEL AÑO ANTERIOR	030101 - ABANCAY	INFORME	Muy Alta	2023	FISICO	0.00	1.00	1.00	0.00	0.00	0.00	0.00	0.00	0.00	0.00	0.00	0.00	1.00
											COSTEO S/	0.00	4,000.00	4,000.00	0.00	0.00	0.00	0.00	0.00	0.00	0.00	0.00	0.00	8,000.00
2024	FISICO	0.00	1.00	1.00						0.00	0.00	0.00	0.00	0.00	0.00	0.00	0.00	0.00	0.00	1.00				
	COSTEO S/	0.00	4,000.00	4,000.00						0.00	0.00	0.00	0.00	0.00	0.00	0.00	0.00	0.00	8,000.00					
2025	FISICO	0.00	1.00	1.00						0.00	0.00	0.00	0.00	0.00	0.00	0.00	0.00	0.00	0.00	1.00				
	COSTEO S/	0.00	4,000.00	4,000.00						0.00	0.00	0.00	0.00	0.00	0.00	0.00	0.00	0.00	8,000.00					
AOI00074702021	INFORME DE EVALUACIÓN DEL PEI	030101 - ABANCAY	INFORME	Muy Alta						2023	FISICO	0.00	0.00	1.00	1.00	0.00	0.00	0.00	0.00	0.00	0.00	0.00	1.00	
											COSTEO S/	0.00	0.00	3,000.00	3,000.00	0.00	0.00	0.00	0.00	0.00	0.00	0.00	6,000.00	
					2024	FISICO	0.00	0.00	1.00	1.00	0.00	0.00	0.00	0.00	0.00	0.00	0.00	0.00	1.00					
						COSTEO S/	0.00	0.00	3,000.00	3,000.00	0.00	0.00	0.00	0.00	0.00	0.00	0.00	0.00	6,000.00					

POI MultiAnual con Programación Física y Costeo

AOI	Actividad	Código	Informe	Nivel	Año	S/	FISICO	COSTEO	S/	2023	2024	2025	2023	2024	2025	2023	2024	2025		
					2025	S/	FISICO	COSTEO	S/	0.00	0.00	0.00	0.00	0.00	0.00	0.00	0.00	0.00	0.00	
					2025	S/	COSTEO	S/		0.00	0.00	0.00	3,000.00	3,000.00	0.00	0.00	0.00	0.00	0.00	
					2023	FISICO	0.00	0.00	0.00	0.00	0.00	0.00	1.00	1.00	0.00	0.00	0.00	0.00	0.00	
					2023	COSTEO	0.00	0.00	0.00	0.00	0.00	0.00	3,000.00	3,000.00	0.00	0.00	0.00	0.00	0.00	
					2024	FISICO	0.00	0.00	0.00	0.00	0.00	0.00	1.00	1.00	0.00	0.00	0.00	0.00	0.00	
					2024	COSTEO	0.00	0.00	0.00	0.00	0.00	0.00	3,000.00	3,000.00	0.00	0.00	0.00	0.00	0.00	
					2025	FISICO	0.00	0.00	0.00	0.00	0.00	0.00	1.00	1.00	0.00	0.00	0.00	0.00	0.00	
					2025	COSTEO	0.00	0.00	0.00	0.00	0.00	0.00	3,000.00	3,000.00	0.00	0.00	0.00	0.00	0.00	
					2023	FISICO	0.00	0.00	0.00	0.00	0.00	0.00	0.00	0.00	0.00	0.00	0.00	1.00	0.00	
					2023	COSTEO	0.00	0.00	0.00	0.00	0.00	0.00	0.00	0.00	0.00	0.00	0.00	3,000.00	0.00	
					2024	FISICO	0.00	0.00	0.00	0.00	0.00	0.00	0.00	0.00	0.00	0.00	0.00	1.00	0.00	
					2024	COSTEO	0.00	0.00	0.00	0.00	0.00	0.00	0.00	0.00	0.00	0.00	0.00	3,000.00	0.00	
					2025	FISICO	0.00	0.00	0.00	0.00	0.00	0.00	0.00	0.00	0.00	0.00	0.00	1.00	0.00	
					2025	COSTEO	0.00	0.00	0.00	0.00	0.00	0.00	0.00	0.00	0.00	0.00	0.00	3,000.00	0.00	
					2023	FISICO	0.00	0.00	1.00	0.00	0.00	0.00	0.00	0.00	0.00	0.00	0.00	0.00	0.00	
					2023	COSTEO	0.00	0.00	0.00	0.00	10,000.00	10,000.00	0.00	0.00	0.00	0.00	0.00	0.00	0.00	
					2024	FISICO	0.00	0.00	1.00	0.00	0.00	0.00	0.00	0.00	0.00	0.00	0.00	0.00	0.00	
					2024	COSTEO	0.00	0.00	0.00	0.00	10,000.00	10,000.00	0.00	0.00	0.00	0.00	0.00	0.00	0.00	
					2025	FISICO	0.00	0.00	1.00	0.00	0.00	0.00	0.00	0.00	0.00	0.00	0.00	0.00	0.00	
					2025	COSTEO	0.00	0.00	0.00	0.00	10,000.00	10,000.00	0.00	0.00	0.00	0.00	0.00	0.00	0.00	
					2023	FISICO	0.00	0.00	0.00	0.00	1.00	1.00	0.00	0.00	0.00	0.00	0.00	0.00	0.00	
					2023	COSTEO	0.00	0.00	0.00	0.00	0.00	0.00	0.00	0.00	0.00	0.00	0.00	0.00	0.00	
					2024	FISICO	0.00	0.00	0.00	0.00	1.00	1.00	0.00	0.00	0.00	0.00	0.00	0.00	0.00	
					2024	COSTEO	0.00	0.00	0.00	0.00	0.00	0.00	0.00	0.00	0.00	0.00	0.00	0.00	0.00	
					2025	FISICO	0.00	0.00	0.00	0.00	1.00	1.00	0.00	0.00	0.00	0.00	0.00	0.00	0.00	
					2025	COSTEO	0.00	0.00	0.00	0.00	0.00	0.00	0.00	0.00	0.00	0.00	0.00	0.00	0.00	
					2023	FISICO	2.00	2.00	2.00	2.00	2.00	2.00	2.00	2.00	2.00	2.00	2.00	2.00	2.00	2.00
					2023	COSTEO	2,750.00	2,750.00	2,750.00	2,750.00	2,750.00	2,750.00	2,750.00	2,750.00	2,750.00	2,750.00	2,750.00	2,750.00	2,752.00	
					2024	FISICO	2.00	2.00	2.00	2.00	2.00	2.00	2.00	2.00	2.00	2.00	2.00	2.00	2.00	
					2024	COSTEO	2,750.00	2,750.00	2,750.00	2,750.00	2,750.00	2,750.00	2,750.00	2,750.00	2,750.00	2,750.00	2,750.00	2,752.00	33,002.00	
					2025	FISICO	2.00	2.00	2.00	2.00	2.00	2.00	2.00	2.00	2.00	2.00	2.00	2.00	2.00	
					2025	COSTEO	2,750.00	2,750.00	2,750.00	2,750.00	2,750.00	2,750.00	2,750.00	2,750.00	2,750.00	2,750.00	2,750.00	2,752.00	33,002.00	

CENTRO DE COSTO: 1.10.03 - SUB GERENCIA DE PRESUPUESTO

OEI.09 - FORTALECER LA GESTIÓN INSTITUCIONAL DEL GOBIERNO REGIONAL DE APURÍMAC

AEI.09.03 - GESTIÓN INSTITUCIONAL POR RESULTADOS IMPLEMENTADA EN LA ENTIDAD

CODIGO	ACTIVIDAD OPERATIVA	UBIGEO	U.M.	PRIORIDAD	PERIODO MULTIANUAL	PROGRAMACION MENSUAL												TOTAL ANUAL				
						META	01	02	03	04	05	06	07	08	09	10	11		12			
AOI00074702044	ELABORACION DE INFORMES DE OPINION TECNICA PRESUPUESTAL	030101 - ABANCAY	INFORME	Muy Alta	2023	FISICO	1.00	1.00	0.00	0.00	0.00	0.00	0.00	0.00	1.00	0.00	0.00	1.00	4.00			
						COSTEO S/	8,003.00	8,003.00	0.00	0.00	0.00	0.00	0.00	0.00	0.00	0.00	0.00	0.00	0.00	0.00	16,006.00	
					2024	FISICO	1.00	1.00	0.00	0.00	0.00	0.00	0.00	0.00	1.00	0.00	0.00	1.00	0.00	0.00	1.00	4.00
						COSTEO S/	8,003.00	8,003.00	0.00	0.00	0.00	0.00	0.00	0.00	0.00	0.00	0.00	0.00	0.00	0.00	0.00	16,006.00
					2025	FISICO	1.00	1.00	0.00	0.00	0.00	0.00	0.00	0.00	1.00	0.00	0.00	1.00	0.00	0.00	1.00	4.00
						COSTEO S/	8,003.00	8,003.00	0.00	0.00	0.00	0.00	0.00	0.00	0.00	0.00	0.00	0.00	0.00	0.00	0.00	16,006.00
AOI00074702045	GESTION DE LA SUB GERENCIA DE PRESUPUESTO	030101 - ABANCAY	INFORME	Muy Alta	2023	FISICO	1.00	1.00	1.00	1.00	1.00	1.00	1.00	1.00	1.00	0.00	1.00	1.00	11.00			
						COSTEO S/	17,070.00	17,070.00	17,070.00	17,070.00	17,070.00	17,070.00	17,076.00	17,070.00	17,070.00	17,070.00	17,070.00	17,070.00	17,070.00	204,846.00		
					2024	FISICO	1.00	1.00	1.00	1.00	1.00	1.00	1.00	1.00	1.00	1.00	1.00	0.00	1.00	1.00	1.00	11.00
						COSTEO S/	17,070.00	17,070.00	17,070.00	17,070.00	17,070.00	17,070.00	17,076.00	17,070.00	17,070.00	17,070.00	17,070.00	17,070.00	17,070.00	17,070.00	204,846.00	
					2025	FISICO	1.00	1.00	1.00	1.00	1.00	1.00	1.00	1.00	1.00	1.00	1.00	0.00	1.00	1.00	1.00	11.00
						COSTEO S/	17,070.00	17,070.00	17,070.00	17,070.00	17,070.00	17,070.00	17,076.00	17,070.00	17,070.00	17,070.00	17,070.00	17,070.00	17,070.00	17,070.00	204,846.00	
AOI00074702046	CIERRE DE LA GESTIÓN Y EJECUCIÓN PRESUPUESTAL	030101 - ABANCAY	INFORME	Alta	2023	FISICO	0.00	1.00	1.00	0.00	0.00	0.00	0.00	0.00	0.00	0.00	0.00	0.00	2.00			
						COSTEO S/	0.00	60,024.00	60,240.00	0.00	0.00	0.00	0.00	0.00	0.00	0.00	0.00	0.00	0.00	120,264.00		
					2024	FISICO	0.00	1.00	1.00	0.00	0.00	0.00	0.00	0.00	0.00	0.00	0.00	0.00	0.00	0.00	2.00	
						COSTEO S/	0.00	60,024.00	60,240.00	0.00	0.00	0.00	0.00	0.00	0.00	0.00	0.00	0.00	0.00	0.00	120,264.00	
					2025	FISICO	0.00	1.00	1.00	0.00	0.00	0.00	0.00	0.00	0.00	0.00	0.00	0.00	0.00	0.00	2.00	
						COSTEO S/	0.00	60,024.00	60,240.00	0.00	0.00	0.00	0.00	0.00	0.00	0.00	0.00	0.00	0.00	0.00	120,264.00	
AOI00074702047	EVALUACIÓN Y SEGUIMIENTO PRESUPUESTAL SEMESTRAL Y ANUAL	030101 - ABANCAY	INFORME	Muy Alta	2023	FISICO	0.00	0.00	0.00	0.00	0.00	56,624.00	0.00	0.00	0.00	0.00	0.00	56,024.00	112,648.00			
						COSTEO S/	0.00	0.00	0.00	0.00	0.00	56,324.00	0.00	0.00	0.00	0.00	0.00	56,024.00	112,348.00			
					2024	FISICO	0.00	0.00	0.00	0.00	0.00	56,624.00	0.00	0.00	0.00	0.00	0.00	0.00	56,024.00	112,648.00		
						COSTEO S/	0.00	0.00	0.00	0.00	0.00	56,324.00	0.00	0.00	0.00	0.00	0.00	56,024.00	112,348.00			
					2025	FISICO	0.00	0.00	0.00	0.00	0.00	56,624.00	0.00	0.00	0.00	0.00	0.00	0.00	56,024.00	112,648.00		
						COSTEO S/	0.00	0.00	0.00	0.00	0.00	56,324.00	0.00	0.00	0.00	0.00	0.00	0.00	56,024.00	112,348.00		
AOI00074702048	PROGRAMACIÓN Y FORMULACIÓN DEL PRESUPUESTO A NIVEL DEL PLIEGO 442	030101 - ABANCAY	INFORME	Muy Alta	2023	FISICO	0.00	0.00	0.00	0.00	1.00	0.00	0.00	0.00	0.00	0.00	0.00	1.00				
						COSTEO S/	0.00	0.00	0.00	0.00	140,575.00	0.00	0.00	0.00	0.00	0.00	0.00	0.00	140,575.00			
					2024	FISICO	0.00	0.00	0.00	0.00	1.00	0.00	0.00	0.00	0.00	0.00	0.00	0.00	0.00	1.00		
						COSTEO S/	0.00	0.00	0.00	0.00	140,575.00	0.00	0.00	0.00	0.00	0.00	0.00	0.00	0.00	140,575.00		
					2025	FISICO	0.00	0.00	0.00	0.00	1.00	0.00	0.00	0.00	0.00	0.00	0.00	0.00	0.00	1.00		
						COSTEO S/	0.00	0.00	0.00	0.00	140,575.00	0.00	0.00	0.00	0.00	0.00	0.00	0.00	0.00	140,575.00		
AOI00074702049	SEGUIMIENTO Y MONITORIO DEL PRESUPUESTO A NIVEL DE INGRESOS Y GASTOS	030101 - ABANCAY	INFORME	Alta	2023	FISICO	0.00	1.00	0.00	0.00	0.00	0.00	0.00	0.00	0.00	0.00	0.00	1.00	2.00			
						COSTEO S/	0.00	112,048.00	0.00	0.00	0.00	0.00	0.00	0.00	0.00	0.00	0.00	96,968.00	209,016.00			

POI MultiAnual con Programación Física y Costeo

2024	FISICO	0.00	1.00	0.00	0.00	0.00	0.00	0.00	0.00	0.00	0.00	0.00	0.00	0.00	0.00	0.00	0.00	1.00	2.00
	COSTEO S/	0.00	112,048.00	0.00	0.00	0.00	0.00	0.00	0.00	0.00	0.00	0.00	0.00	0.00	0.00	0.00	0.00	96,968.00	209,016.00
2025	FISICO	0.00	1.00	0.00	0.00	0.00	0.00	0.00	0.00	0.00	0.00	0.00	0.00	0.00	0.00	0.00	0.00	1.00	2.00
	COSTEO S/	0.00	112,048.00	0.00	0.00	0.00	0.00	0.00	0.00	0.00	0.00	0.00	0.00	0.00	0.00	0.00	0.00	96,968.00	209,016.00

CENTRO DE COSTO: 1.10.04 -

OEI.09 - FORTALECER LA GESTIÓN INSTITUCIONAL DEL GOBIERNO REGIONAL DE APURÍMAC

AEI.09.04 - PROCESOS ADMINISTRATIVOS AUTOMATIZADOS EN EL MARCO DEL GOBIERNO ELECTRÓNICO EN LA ENTIDAD

CODIGO	ACTIVIDAD OPERATIVA	UBIGEO	U.M.	PRIORIDAD	PERIODO MULTIANUAL	PROGRAMACION MENSUAL												TOTAL ANUAL						
						META	01	02	03	04	05	06	07	08	09	10	11		12					
AOI00074701892	ADMINISTRACIÓN DE LOS SISTEMAS SIGA, SIAF, MELISSA, CLARISSA, SIGE, SGTP.	030101 - ABANCAY	INFORME	Muy Alta	2024	FISICO	1.00	1.00	1.00	1.00	1.00	1.00	1.00	1.00	1.00	1.00	1.00	1.00	1.00	12.00				
						COSTEO S/	3,000.00	3,000.00	3,000.00	3,000.00	3,000.00	3,000.00	3,000.00	3,000.00	3,000.00	3,000.00	3,000.00	3,000.00	3,000.00	3,000.00	36,000.00			
					2025	FISICO	1.00	1.00	1.00	1.00	1.00	1.00	1.00	1.00	1.00	1.00	1.00	1.00	1.00	1.00	1.00	12.00		
						COSTEO S/	3,000.00	3,000.00	3,000.00	3,000.00	3,000.00	3,000.00	3,000.00	3,000.00	3,000.00	3,000.00	3,000.00	3,000.00	3,000.00	3,000.00	3,000.00	36,000.00		
AOI00074702160	SOPORTE A LOS SECTORES EN DOCUMENTOS DE GESTION CON ENFOQUE POR PROCESOS.	030101 - ABANCAY	DOCUMENTO	Muy Alta	2023	FISICO	0.00	1.00	1.00	0.00	0.00	0.00	0.00	0.00	0.00	0.00	0.00	0.00	0.00	0.00	2.00			
						COSTEO S/	0.00	2,000.00	5,000.00	0.00	0.00	0.00	0.00	0.00	0.00	0.00	0.00	0.00	0.00	0.00	0.00	7,000.00		
					2024	FISICO	0.00	1.00	1.00	0.00	0.00	0.00	0.00	0.00	0.00	0.00	0.00	0.00	0.00	0.00	0.00	0.00	2.00	
						COSTEO S/	0.00	2,000.00	5,000.00	0.00	0.00	0.00	0.00	0.00	0.00	0.00	0.00	0.00	0.00	0.00	0.00	0.00	7,000.00	
					2025	FISICO	0.00	1.00	1.00	0.00	0.00	0.00	0.00	0.00	0.00	0.00	0.00	0.00	0.00	0.00	0.00	0.00	2.00	
						COSTEO S/	0.00	2,000.00	5,000.00	0.00	0.00	0.00	0.00	0.00	0.00	0.00	0.00	0.00	0.00	0.00	0.00	0.00	7,000.00	
AOI00074702163	ELABORACION DE INFORMES TECNICOS SOBRE LOS DOCUEMTNOS DE GESTION	030101 - ABANCAY	INFORME TECNICO	Muy Alta	2023	FISICO	1.00	1.00	1.00	1.00	1.00	1.00	1.00	1.00	1.00	1.00	1.00	1.00	1.00	1.00	12.00			
						COSTEO S/	100.00	100.00	100.00	100.00	100.00	100.00	100.00	100.00	100.00	100.00	100.00	100.00	100.00	100.00	100.00	1,200.00		
					2024	FISICO	1.00	1.00	1.00	1.00	1.00	1.00	1.00	1.00	1.00	1.00	1.00	1.00	1.00	1.00	1.00	1.00	12.00	
						COSTEO S/	100.00	100.00	100.00	100.00	100.00	100.00	100.00	100.00	100.00	100.00	100.00	100.00	100.00	100.00	100.00	100.00	1,200.00	
					2025	FISICO	1.00	1.00	1.00	1.00	1.00	1.00	1.00	1.00	1.00	1.00	1.00	1.00	1.00	1.00	1.00	1.00	12.00	
						COSTEO S/	100.00	100.00	100.00	100.00	100.00	100.00	100.00	100.00	100.00	100.00	100.00	100.00	100.00	100.00	100.00	100.00	1,200.00	
AOI00074702166	ADQUISICION DE LICENCIAS DE SOFTWARE	030101 - ABANCAY	LICENCIA	Muy Alta	2023	FISICO	0.00	0.00	0.00	0.00	0.00	0.00	0.00	0.00	0.00	0.00	0.00	600.00	0.00	0.00	600.00			
						COSTEO S/	0.00	0.00	0.00	0.00	0.00	0.00	0.00	0.00	0.00	36,000.00	0.00	0.00	0.00	0.00	36,000.00			
					2024	FISICO	0.00	0.00	0.00	0.00	0.00	0.00	0.00	0.00	0.00	0.00	0.00	0.00	600.00	0.00	0.00	600.00		
						COSTEO S/	0.00	0.00	0.00	0.00	0.00	0.00	0.00	0.00	0.00	0.00	36,000.00	0.00	0.00	0.00	0.00	36,000.00		
					2025	FISICO	0.00	0.00	0.00	0.00	0.00	0.00	0.00	0.00	0.00	0.00	0.00	0.00	600.00	0.00	0.00	600.00		
						COSTEO S/	0.00	0.00	0.00	0.00	0.00	0.00	0.00	0.00	0.00	0.00	36,000.00	0.00	0.00	0.00	0.00	36,000.00		
AOI00074702167	ADMINISTRACION DE LOS SISTEMAS (SIGA, SIAF, MELISSA, CLARISSA, SIGE, SGTP)	030101 - ABANCAY	INFORME	Muy Alta	2023	FISICO	1.00	1.00	1.00	1.00	1.00	1.00	1.00	1.00	1.00	1.00	1.00	1.00	1.00	1.00	12.00			
						COSTEO S/	2,000.00	2,000.00	2,000.00	2,000.00	2,000.00	2,000.00	2,000.00	2,000.00	2,000.00	2,000.00	2,000.00	2,000.00	2,000.00	2,000.00	2,000.00	24,000.00		
					2024	FISICO	1.00	1.00	1.00	1.00	1.00	1.00	1.00	1.00	1.00	1.00	1.00	1.00	1.00	1.00	1.00	1.00	12.00	
						COSTEO S/	2,000.00	2,000.00	2,000.00	2,000.00	2,000.00	2,000.00	2,000.00	2,000.00	2,000.00	2,000.00	2,000.00	2,000.00	2,000.00	2,000.00	2,000.00	2,000.00	24,000.00	
					2025	FISICO	1.00	1.00	1.00	1.00	1.00	1.00	1.00	1.00	1.00	1.00	1.00	1.00	1.00	1.00	1.00	1.00	1.00	12.00

POI MultiAnual con Programación Física y Costeo

					COSTEO S/	2,000.00	2,000.00	2,000.00	2,000.00	2,000.00	2,000.00	2,000.00	2,000.00	2,000.00	2,000.00	24,000.00				
AOI00074702168	ADMINISTRACION DE LOS SERVIDORES INFORMATICOS DE LA INFREASTRUCUTRA DE LA RED DE DATOS - GORE.	030101 - ABANCAY	INFORME	Muy Alta	2023	FISICO	1.00	1.00	1.00	1.00	1.00	1.00	1.00	1.00	1.00	1.00	12.00			
						COSTEO S/	0.00	0.00	10,000.00	0.00	10,000.00	0.00	0.00	10,000.00	0.00	0.00	10,000.00	0.00	40,000.00	
					2024	FISICO	1.00	1.00	1.00	1.00	1.00	1.00	1.00	1.00	1.00	1.00	1.00	1.00	1.00	12.00
						COSTEO S/	0.00	0.00	10,000.00	0.00	10,000.00	0.00	0.00	10,000.00	0.00	0.00	10,000.00	0.00	40,000.00	
					2025	FISICO	1.00	1.00	1.00	1.00	1.00	1.00	1.00	1.00	1.00	1.00	1.00	1.00	1.00	12.00
						COSTEO S/	0.00	0.00	10,000.00	0.00	10,000.00	0.00	0.00	10,000.00	0.00	0.00	10,000.00	0.00	40,000.00	
AOI00074702169	MANTENIMIENTO CORRECTIVO PREVENTIVO DEL INVENTARIOS DE LOS EQUIPOS INFORMATICOS	030101 - ABANCAY	INFORME	Muy Alta	2023	FISICO	1.00	1.00	1.00	1.00	1.00	1.00	1.00	1.00	1.00	1.00	1.00	12.00		
						COSTEO S/	3,000.00	3,000.00	3,000.00	3,000.00	3,000.00	3,000.00	3,000.00	3,000.00	3,000.00	3,000.00	3,000.00	3,000.00	36,000.00	
					2024	FISICO	1.00	1.00	1.00	1.00	1.00	1.00	1.00	1.00	1.00	1.00	1.00	1.00	1.00	12.00
						COSTEO S/	3,000.00	3,000.00	3,000.00	3,000.00	3,000.00	3,000.00	3,000.00	3,000.00	3,000.00	3,000.00	3,000.00	3,000.00	36,000.00	
					2025	FISICO	1.00	1.00	1.00	1.00	1.00	1.00	1.00	1.00	1.00	1.00	1.00	1.00	1.00	12.00
						COSTEO S/	3,000.00	3,000.00	3,000.00	3,000.00	3,000.00	3,000.00	3,000.00	3,000.00	3,000.00	3,000.00	3,000.00	3,000.00	36,000.00	
AOI00074702172	EMISION DE ESPECIFICACIONES TECNICAS PARA LA COPRA DE BIENES INFORMATICOS	030101 - ABANCAY	INFORME TECNICO	Muy Alta	2023	FISICO	10.00	10.00	10.00	10.00	10.00	10.00	10.00	10.00	10.00	10.00	10.00	120.00		
						COSTEO S/	3,500.00	3,500.00	3,500.00	3,500.00	3,500.00	3,500.00	3,500.00	3,500.00	3,500.00	3,500.00	3,500.00	3,500.00	42,000.00	
					2024	FISICO	10.00	10.00	10.00	10.00	10.00	10.00	10.00	10.00	10.00	10.00	10.00	10.00	10.00	120.00
						COSTEO S/	3,500.00	3,500.00	3,500.00	3,500.00	3,500.00	3,500.00	3,500.00	3,500.00	3,500.00	3,500.00	3,500.00	3,500.00	42,000.00	
					2025	FISICO	10.00	10.00	10.00	10.00	10.00	10.00	10.00	10.00	10.00	10.00	10.00	10.00	10.00	120.00
						COSTEO S/	3,500.00	3,500.00	3,500.00	3,500.00	3,500.00	3,500.00	3,500.00	3,500.00	3,500.00	3,500.00	3,500.00	3,500.00	42,000.00	
AOI00074702177	IMPLEMENTACION DE ACCIONES PARA GOBIERNO DIGITAL	030101 - ABANCAY	PROCESO IMPLEMENTADO	Muy Alta	2023	FISICO	0.00	0.00	0.00	0.00	0.00	0.00	0.00	0.00	0.00	5.00	0.00	0.00	5.00	
						COSTEO S/	0.00	0.00	0.00	0.00	0.00	20,000.00	20,000.00	0.00	0.00	0.00	0.00	0.00	0.00	40,000.00
					2024	FISICO	0.00	0.00	0.00	0.00	0.00	0.00	0.00	0.00	0.00	0.00	5.00	0.00	0.00	5.00
						COSTEO S/	0.00	0.00	0.00	0.00	0.00	20,000.00	20,000.00	0.00	0.00	0.00	0.00	0.00	0.00	40,000.00
					2025	FISICO	0.00	0.00	0.00	0.00	0.00	0.00	0.00	0.00	0.00	0.00	5.00	0.00	0.00	5.00
						COSTEO S/	0.00	0.00	0.00	0.00	0.00	20,000.00	20,000.00	0.00	0.00	0.00	0.00	0.00	0.00	40,000.00

CENTRO DE COSTO: 1.10.05 - SUB GERENCIA DE PROGRAMACION MULTIANUAL DE INVERSIONES - OPMI

OEI.09 - FORTALECER LA GESTIÓN INSTITUCIONAL DEL GOBIERNO REGIONAL DE APURÍMAC

AEI.09.03 - GESTIÓN INSTITUCIONAL POR RESULTADOS IMPLEMENTADA EN LA ENTIDAD

CODIGO	ACTIVIDAD OPERATIVA	UBIGEO	U.M.	PRIORIDAD	PERIODO MULTIANUAL	PROGRAMACION MENSUAL												TOTAL ANUAL				
						META	01	02	03	04	05	06	07	08	09	10	11		12			
AOI00074702041	ELABORACION DE LA PROGRAMACION MULTIANUAL DE INVERSIONES	030101 - ABANCAY	INFORME	Muy Alta	2023	FISICO	1.00	1.00	0.00	0.00	0.00	0.00	0.00	0.00	0.00	1.00	0.00	0.00	1.00	4.00		
						COSTEO S/	35,000.00	35,000.00	0.00	0.00	0.00	0.00	0.00	0.00	0.00	5,000.00	0.00	0.00	5,000.00	80,000.00		
					2024	FISICO	1.00	1.00	0.00	0.00	0.00	0.00	0.00	0.00	0.00	1.00	0.00	0.00	1.00	0.00	1.00	4.00
						COSTEO S/	35,000.00	35,000.00	0.00	0.00	0.00	0.00	0.00	0.00	0.00	5,000.00	0.00	0.00	5,000.00	80,000.00		
					2025	FISICO	1.00	1.00	0.00	0.00	0.00	0.00	0.00	0.00	0.00	1.00	0.00	0.00	1.00	0.00	1.00	4.00
						COSTEO S/	35,000.00	35,000.00	0.00	0.00	0.00	0.00	0.00	0.00	0.00	5,000.00	0.00	0.00	5,000.00	80,000.00		

S/

AOI00074702042	EJECUCION DE ASISTENCIA TECNICA A LAS UNIDADES EJECUTORAS DEL PLIEGO	030101 - ABANCAY	INFORME	Alta	2023	FISICO	1.00	1.00	1.00	1.00	1.00	1.00	1.00	1.00	1.00	1.00	1.00	1.00	12.00			
						COSTEO S/	10,000.00	10,000.00	10,000.00	10,000.00	10,000.00	10,000.00	10,000.00	10,000.00	10,000.00	10,000.00	5,000.00	10,000.00	10,000.00	5,000.00	110,000.00	
					2024	FISICO	1.00	1.00	1.00	1.00	1.00	1.00	1.00	1.00	1.00	1.00	1.00	1.00	1.00	1.00	1.00	12.00
						COSTEO S/	10,000.00	10,000.00	10,000.00	10,000.00	10,000.00	10,000.00	10,000.00	10,000.00	10,000.00	10,000.00	5,000.00	10,000.00	10,000.00	5,000.00	110,000.00	
					2025	FISICO	1.00	1.00	1.00	1.00	1.00	1.00	1.00	1.00	1.00	1.00	1.00	1.00	1.00	1.00	1.00	12.00
						COSTEO S/	10,000.00	10,000.00	10,000.00	10,000.00	10,000.00	10,000.00	10,000.00	10,000.00	10,000.00	10,000.00	5,000.00	10,000.00	10,000.00	5,000.00	110,000.00	
AOI00074702043	ELABORACION DE INFORMES TECNICOS DE MONITOREO Y SEGUIMIENTO DE INVERSIONES	030101 - ABANCAY	INFORME	Muy Alta	2023	FISICO	20.00	10.00	15.00	15.00	15.00	20.00	20.00	25.00	10.00	25.00	25.00	10.00	210.00			
						COSTEO S/	30,000.00	30,000.00	30,000.00	30,000.00	30,000.00	30,000.00	30,000.00	30,000.00	30,000.00	30,000.00	30,000.00	30,000.00	30,000.00	30,000.00	360,000.00	
					2024	FISICO	20.00	10.00	15.00	15.00	15.00	20.00	20.00	25.00	10.00	25.00	25.00	10.00	210.00			
						COSTEO S/	30,000.00	30,000.00	30,000.00	30,000.00	30,000.00	30,000.00	30,000.00	30,000.00	30,000.00	30,000.00	30,000.00	30,000.00	30,000.00	30,000.00	360,000.00	
					2025	FISICO	20.00	10.00	15.00	15.00	15.00	20.00	20.00	25.00	10.00	25.00	25.00	10.00	210.00			
						COSTEO S/	30,000.00	30,000.00	30,000.00	30,000.00	30,000.00	30,000.00	30,000.00	30,000.00	30,000.00	30,000.00	30,000.00	30,000.00	30,000.00	30,000.00	360,000.00	

CENTRO DE COSTO: 1.10.06 - SUB GERENCIA DE COOPERACION TECNICA INTERNACIONAL1

OEI.09 - FORTALECER LA GESTIÓN INSTITUCIONAL DEL GOBIERNO REGIONAL DE APURÍMAC

AEI.09.03 - GESTIÓN INSTITUCIONAL POR RESULTADOS IMPLEMENTADA EN LA ENTIDAD

CODIGO	ACTIVIDAD OPERATIVA	UBIGEO	U.M.	PRIORIDAD	PERIODO MULTIANUAL	PROGRAMACION MENSUAL												TOTAL ANUAL				
						META	01	02	03	04	05	06	07	08	09	10	11		12			
AOI00074701889	EMISION DE OPINION TECNICA PARA LA INSCRIPCION DE ORGANIZACIONES NO GUBERNAMENTALES EN LA AGENCIA PERUANA DE COOPERACION INTERNACIONAL (APCI)	030101 - ABANCAY	OPINIONES	Muy Alta	2023	FISICO	8.00	8.00	8.00	8.00	8.00	8.00	8.00	8.00	8.00	8.00	8.00	8.00	8.00	96.00		
						COSTEO S/	7,930.00	7,930.00	7,930.00	7,930.00	7,930.00	7,930.00	7,930.00	7,930.00	7,930.00	7,930.00	7,930.00	7,930.00	7,930.00	1,000.00	88,230.00	
					2024	FISICO	8.00	8.00	8.00	8.00	8.00	8.00	8.00	8.00	8.00	8.00	8.00	8.00	8.00	8.00	8.00	96.00
						COSTEO S/	7,930.00	7,930.00	7,930.00	7,930.00	7,930.00	7,930.00	7,930.00	7,930.00	7,930.00	7,930.00	7,930.00	7,930.00	7,930.00	1,000.00	88,230.00	
					2025	FISICO	8.00	8.00	8.00	8.00	8.00	8.00	8.00	8.00	8.00	8.00	8.00	8.00	8.00	8.00	8.00	96.00
						COSTEO S/	7,930.00	7,930.00	7,930.00	7,930.00	7,930.00	7,930.00	7,930.00	7,930.00	7,930.00	7,930.00	7,930.00	7,930.00	7,930.00	1,000.00	88,230.00	
AOI00074701891	EMISION DE OPINION TECNICA PARA LA INSCRIPCION DE PROYECTOS EN EL GOBIERNO REGIONAL DE APURIMAC Y EN LA AGENCIA PERUANA DE COOPERACION INTERNACIONAL (APCI)	030101 - ABANCAY	OPINIONES	Muy Alta	2023	FISICO	8.00	8.00	8.00	8.00	8.00	8.00	8.00	8.00	8.00	8.00	8.00	8.00	8.00	96.00		
						COSTEO S/	7,930.00	7,930.00	7,930.00	7,930.00	7,930.00	7,930.00	7,930.00	7,930.00	7,930.00	7,930.00	7,930.00	7,930.00	7,930.00	7,930.00	95,160.00	
					2024	FISICO	8.00	8.00	8.00	8.00	8.00	8.00	8.00	8.00	8.00	8.00	8.00	8.00	8.00	8.00	96.00	
						COSTEO S/	7,930.00	7,930.00	7,930.00	7,930.00	7,930.00	7,930.00	7,930.00	7,930.00	7,930.00	7,930.00	7,930.00	7,930.00	7,930.00	7,930.00	95,160.00	
					2025	FISICO	8.00	8.00	8.00	8.00	8.00	8.00	8.00	8.00	8.00	8.00	8.00	8.00	8.00	8.00	96.00	
						COSTEO S/	7,930.00	7,930.00	7,930.00	7,930.00	7,930.00	7,930.00	7,930.00	7,930.00	7,930.00	7,930.00	7,930.00	7,930.00	7,930.00	7,930.00	95,160.00	
AOI00074702055	CAPACITACION A LAS ONGS CON REPRESENTANTES DEL APCI	030101 - ABANCAY	CURSO	Muy Alta	2023	FISICO	0.00	0.00	0.00	0.00	0.00	1.00	0.00	0.00	1.00	0.00	0.00	0.00	0.00	2.00		
						COSTEO S/	2,000.00	2,000.00	2,000.00	2,000.00	2,000.00	2,000.00	2,000.00	2,000.00	2,000.00	2,000.00	2,000.00	2,000.00	2,000.00	2,000.00	24,000.00	
					2024	FISICO	0.00	0.00	0.00	0.00	0.00	1.00	0.00	0.00	1.00	0.00	0.00	0.00	0.00	0.00	2.00	
						COSTEO S/	2,000.00	2,000.00	2,000.00	2,000.00	2,000.00	2,000.00	2,000.00	2,000.00	2,000.00	2,000.00	2,000.00	2,000.00	2,000.00	2,000.00	24,000.00	
					2025	FISICO	0.00	0.00	0.00	0.00	0.00	1.00	0.00	0.00	1.00	0.00	0.00	0.00	0.00	0.00	2.00	
						COSTEO S/	2,000.00	2,000.00	2,000.00	2,000.00	2,000.00	2,000.00	2,000.00	2,000.00	2,000.00	2,000.00	2,000.00	2,000.00	2,000.00	2,000.00	24,000.00	

AOI00074702056	ORGANIZACION DE UN CONVERSATORIO PARA FUNCIONARIOS Y SERVIDORES PUBLICOS DEL GRA.	030101 - ABANCAY	EVENTOS	Muy Alta	2023	FISICO	0.00	0.00	0.00	0.00	0.00	0.00	0.00	0.00	0.00	0.00	0.00	0.00	0.00	1.00						
						COSTEO S/	3,255.00	3,255.00	3,255.00	3,255.00	3,255.00	3,255.00	3,255.00	3,255.00	3,255.00	3,255.00	3,255.00	3,255.00	3,255.00	3,255.00	3,255.00	3,255.00	3,255.00	39,060.00		
					2024	FISICO	0.00	0.00	0.00	0.00	0.00	0.00	0.00	0.00	1.00	0.00	0.00	0.00	0.00	0.00	0.00	0.00	0.00	0.00	1.00	
						COSTEO S/	3,255.00	3,255.00	3,255.00	3,255.00	3,255.00	3,255.00	3,255.00	3,255.00	3,255.00	3,255.00	3,255.00	3,255.00	3,255.00	3,255.00	3,255.00	3,255.00	3,255.00	3,255.00	39,060.00	
					2025	FISICO	0.00	0.00	0.00	0.00	0.00	0.00	0.00	0.00	1.00	0.00	0.00	0.00	0.00	0.00	0.00	0.00	0.00	0.00	1.00	
						COSTEO S/	3,255.00	3,255.00	3,255.00	3,255.00	3,255.00	3,255.00	3,255.00	3,255.00	3,255.00	3,255.00	3,255.00	3,255.00	3,255.00	3,255.00	3,255.00	3,255.00	3,255.00	3,255.00	3,255.00	39,060.00

CENTRO DE COSTO: 1.11.01 - GERENCIA REGIONAL DE DESARROLLO ECONOMICO

OEI.09 - FORTALECER LA GESTIÓN INSTITUCIONAL DEL GOBIERNO REGIONAL DE APURÍMAC

AEI.09.03 - GESTIÓN INSTITUCIONAL POR RESULTADOS IMPLEMENTADA EN LA ENTIDAD

CODIGO	ACTIVIDAD OPERATIVA	UBIGEO	U.M.	PRIORIDAD	PERIODO MULTIANUAL	PROGRAMACION MENSUAL												TOTAL ANUAL								
						META	01	02	03	04	05	06	07	08	09	10	11		12							
AOI00074701896	GESTION DE LA GERENCIA REGIONAL DE DESARROLLO ECONOMICO	030101 - ABANCAY	INFORME	Muy Alta	2023	FISICO	12.00	12.00	12.00	12.00	12.00	12.00	12.00	12.00	12.00	12.00	12.00	12.00	12.00	12.00	12.00	144.00				
						COSTEO S/	7,378.00	7,378.00	7,378.00	7,378.00	7,378.00	7,378.00	7,378.00	7,378.00	7,378.00	7,378.00	7,378.00	7,378.00	7,378.00	7,378.00	7,378.00	7,378.00	7,378.00	7,378.00	88,536.00	
					2024	FISICO	12.00	12.00	12.00	12.00	12.00	12.00	12.00	12.00	12.00	12.00	12.00	12.00	12.00	12.00	12.00	12.00	12.00	12.00	12.00	144.00
						COSTEO S/	7,378.00	7,378.00	7,378.00	7,378.00	7,378.00	7,378.00	7,378.00	7,378.00	7,378.00	7,378.00	7,378.00	7,378.00	7,378.00	7,378.00	7,378.00	7,378.00	7,378.00	7,378.00	7,378.00	88,536.00
					2025	FISICO	12.00	12.00	12.00	12.00	12.00	12.00	12.00	12.00	12.00	12.00	12.00	12.00	12.00	12.00	12.00	12.00	12.00	12.00	12.00	144.00
						COSTEO S/	7,378.00	7,378.00	7,378.00	7,378.00	7,378.00	7,378.00	7,378.00	7,378.00	7,378.00	7,378.00	7,378.00	7,378.00	7,378.00	7,378.00	7,378.00	7,378.00	7,378.00	7,378.00	7,378.00	88,536.00

CENTRO DE COSTO: 1.11.02 - SUB GERENCIA DE MYPES Y COMPETITIVIDAD

OEI.03 - MEJORAR LOS NIVELES DE COMPETITIVIDAD DE LOS AGENTES ECONÓMICOS.

AEI.03.02 - INFRAESTRUCTURA Y EQUIPAMIENTO PRODUCTIVO FOCALIZADO PARA LOS AGENTES ECONÓMICOS

CODIGO	ACTIVIDAD OPERATIVA	UBIGEO	U.M.	PRIORIDAD	PERIODO MULTIANUAL	PROGRAMACION MENSUAL												TOTAL ANUAL								
						META	01	02	03	04	05	06	07	08	09	10	11		12							
AOI00074702106	GESTION DE LA SUB GERENCIA DE MYPES Y COMPETITIVIDAD DE LA SEDE CENTRAL.	030100 - MULTIDISTRITAL	ACCION	Alta	2023	FISICO	1.00	1.00	1.00	1.00	1.00	1.00	1.00	1.00	1.00	1.00	1.00	1.00	1.00	1.00	1.00	12.00				
						COSTEO S/	18,623.00	18,623.00	18,623.00	18,623.00	18,623.00	18,623.00	18,623.00	18,623.00	18,623.00	18,623.00	18,623.00	18,623.00	18,623.00	18,623.00	18,623.00	18,623.00	18,623.00	18,623.00	223,478.00	
					2024	FISICO	1.00	1.00	1.00	1.00	1.00	1.00	1.00	1.00	1.00	1.00	1.00	1.00	1.00	1.00	1.00	1.00	1.00	1.00	12.00	
						COSTEO S/	18,623.00	18,623.00	18,623.00	18,623.00	18,623.00	18,623.00	18,623.00	18,623.00	18,623.00	18,623.00	18,623.00	18,623.00	18,623.00	18,623.00	18,623.00	18,623.00	18,623.00	18,623.00	18,623.00	223,478.00
					2025	FISICO	1.00	1.00	1.00	1.00	1.00	1.00	1.00	1.00	1.00	1.00	1.00	1.00	1.00	1.00	1.00	1.00	1.00	1.00	12.00	
						COSTEO S/	18,623.00	18,623.00	18,623.00	18,623.00	18,623.00	18,623.00	18,623.00	18,623.00	18,623.00	18,623.00	18,623.00	18,623.00	18,623.00	18,623.00	18,623.00	18,623.00	18,623.00	18,623.00	18,623.00	223,478.00

AEI.03.04 - MECANISMOS DE ARTICULACIÓN COMERCIAL ADECUADOS A PRODUCTORES; ORGANIZACIONES Y EMPRESAS.

CODIGO	ACTIVIDAD OPERATIVA	UBIGEO	U.M.	PRIORIDAD	PERIODO MULTIANUAL	PROGRAMACION MENSUAL												TOTAL ANUAL
						META	01	02	03	04	05	06	07	08	09	10	11	

POI MultiAnual con Programación Física y Costeo

AOI00074702208	IMPLEMENTACION DE NORMAS TECNICAS-2469927	030100 - MULTIDISTRITAL	NORMA	Muy Alta	2023	FISICO	0.00	0.00	0.00	0.00	0.00	1.00	0.00	0.00	0.00	0.00	0.00	0.00	0.00	1.00					
						COSTEO S/	72,995.00	72,995.00	72,995.00	72,995.00	72,995.00	72,995.00	72,995.00	72,995.00	72,995.00	72,995.00	72,995.00	72,995.00	72,995.00	72,995.00	72,995.00	72,995.00	72,999.00	875,947.00	
						FISICO	0.00	0.00	0.00	0.00	0.00	1.00	0.00	0.00	0.00	0.00	0.00	0.00	0.00	0.00	0.00	0.00	0.00	0.00	1.00
						COSTEO S/	97,327.50	97,327.50	97,327.50	97,327.50	97,327.50	97,327.50	97,327.50	97,327.50	97,327.50	97,327.50	97,327.50	97,327.50	97,327.50	97,327.50	97,327.50	97,327.50	97,327.50	97,327.50	1,167,930.00
						FISICO	0.00	0.00	0.00	0.00	0.00	1.00	0.00	0.00	0.00	0.00	0.00	0.00	0.00	0.00	0.00	0.00	0.00	0.00	1.00
						COSTEO S/	74,796.33	74,796.33	74,796.33	74,796.33	74,796.33	74,796.33	74,796.33	74,796.33	74,796.33	74,796.33	74,796.33	74,796.33	74,796.33	74,796.33	74,796.33	74,796.33	74,796.33	74,796.37	897,556.00

AEI.03.05 - PRODUCTOS TURISTICOS DESARROLLADOS A NIVEL REGIONAL

CODIGO	ACTIVIDAD OPERATIVA	UBIGEO	U.M.	PRIORIDAD	PERIODO MULTIANUAL	PROGRAMACION MENSUAL												TOTAL ANUAL					
						META	01	02	03	04	05	06	07	08	09	10	11		12				
AOI00074702207	PROMOCION TURISTICA	030101 - ABANCAY	RECURSO TURISTICO	Muy Alta	2023	FISICO	0.00	0.00	0.00	0.00	1.00	0.00	0.00	1.00	0.00	0.00	0.00	0.00	0.00	2.00			
						COSTEO S/	179,969.00	179,969.00	179,969.00	179,969.00	179,969.00	179,969.00	179,969.00	179,969.00	179,969.00	179,969.00	179,969.00	179,969.00	179,969.00	179,969.00	179,970.00	2,159,629.00	
					2024	FISICO	0.00	0.00	0.00	0.00	1.00	0.00	0.00	1.00	0.00	0.00	0.00	0.00	0.00	0.00	0.00	0.00	2.00
						COSTEO S/	269,953.75	269,953.75	269,953.75	269,953.75	269,953.75	269,953.75	269,953.75	269,953.75	269,953.75	269,953.75	269,953.75	269,953.75	269,953.75	269,953.75	269,953.75	269,953.75	3,239,445.00
					2025	FISICO	0.00	0.00	0.00	0.00	1.00	0.00	0.00	1.00	0.00	0.00	0.00	0.00	0.00	0.00	0.00	0.00	2.00
						COSTEO S/	291,288.58	291,288.58	291,288.58	291,288.58	291,288.58	291,288.58	291,288.58	291,288.58	291,288.58	291,288.58	291,288.58	291,288.58	291,288.58	291,288.58	291,288.58	291,288.62	3,495,463.00
AOI00074702209	ADECUADAS FACILIDADES TURISTICAS -2488318	030101 - ABANCAY	ASISTENCIA TECNICA IMPLEMENTADA	Muy Alta	2023	FISICO	0.00	0.00	0.00	0.00	1.00	0.00	1.00	0.00	0.00	1.00	0.00	0.00	3.00				
						COSTEO S/	83,333.00	83,333.00	83,333.00	83,333.00	83,333.00	83,333.00	83,333.00	83,333.00	83,333.00	83,333.00	83,333.00	83,333.00	83,333.00	83,333.00	83,337.00	1,000,000.00	
					2024	FISICO	0.00	0.00	0.00	0.00	1.00	0.00	1.00	0.00	0.00	1.00	0.00	0.00	1.00	0.00	0.00	3.00	
						COSTEO S/	83,333.00	83,333.00	83,333.00	83,333.00	83,333.00	83,333.00	83,333.00	83,333.00	83,333.00	83,333.00	83,333.00	83,333.00	83,333.00	83,333.00	83,337.00	1,000,000.00	
					2025	FISICO	0.00	0.00	0.00	0.00	1.00	0.00	1.00	0.00	0.00	1.00	0.00	0.00	1.00	0.00	0.00	3.00	
						COSTEO S/	83,333.00	83,333.00	83,333.00	83,333.00	83,333.00	83,333.00	83,333.00	83,333.00	83,333.00	83,333.00	83,333.00	83,333.00	83,333.00	83,333.00	83,337.00	1,000,000.00	

CENTRO DE COSTO: 1.11.03 - SUB GERENCIA DE ASUNTOS PRODUCTIVOS Y DE SERVICIOS

OEI.03 - MEJORAR LOS NIVELES DE COMPETITIVIDAD DE LOS AGENTES ECONÓMICOS.

AEI.03.04 - MECANISMOS DE ARTICULACIÓN COMERCIAL ADECUADOS A PRODUCTORES; ORGANIZACIONES Y EMPRESAS.

CODIGO	ACTIVIDAD OPERATIVA	UBIGEO	U.M.	PRIORIDAD	PERIODO MULTIANUAL	PROGRAMACION MENSUAL												TOTAL ANUAL				
						META	01	02	03	04	05	06	07	08	09	10	11		12			
AOI00074702104	IMPLEMENTACION DE CTTS- 2335794	030100 - MULTIDISTRITAL	EQUIPO IMPLEMENTADO	Alta	2023	FISICO	0.00	0.00	0.00	0.00	0.00	0.00	0.00	0.00	0.00	0.00	4.00	0.00	0.00	4.00		
						COSTEO S/	275,583.17	275,583.17	275,583.17	275,583.17	275,583.17	275,583.17	275,583.17	275,583.17	275,583.17	275,583.17	275,583.17	275,583.17	275,583.17	275,583.13	3,306,998.00	
					2024	FISICO	0.00	0.00	0.00	0.00	0.00	0.00	0.00	0.00	0.00	0.00	0.00	0.00	4.00	0.00	0.00	4.00
						COSTEO S/	413,374.75	413,374.75	413,374.75	413,374.75	413,374.75	413,374.75	413,374.75	413,374.75	413,374.75	413,374.75	413,374.75	413,374.75	413,374.75	413,374.75	413,374.75	4,960,497.00
AOI00074702105	CAPACITACION Y COMERCIALIZACION DE LOS PRODUCTORES -2278805	030100 - MULTIDISTRITAL	CAPACITACION	Alta	2023	FISICO	0.00	0.00	0.00	0.00	0.00	0.00	0.00	0.00	4.00	0.00	0.00	0.00	4.00			
						COSTEO S/	234,793.25	234,793.25	234,793.25	234,793.25	234,793.25	234,793.25	234,793.25	234,793.25	234,793.25	234,793.25	234,793.25	234,793.25	234,793.25	234,793.25	2,817,519.00	
					2024	FISICO	0.00	0.00	0.00	0.00	0.00	0.00	0.00	0.00	0.00	4.00	0.00	0.00	0.00	0.00	4.00	
						COSTEO S/	156,528.83	156,528.83	156,528.83	156,528.83	156,528.83	156,528.83	156,528.83	156,528.83	156,528.83	156,528.83	156,528.83	156,528.83	156,528.83	156,528.87	1,878,346.00	
AOI00074702205	IMPLEMENTACION Y CAPACITACION A PRODUCTORES-2471009	030100 - MULTIDISTRITAL	CAPACITACION	Muy Alta	2023	FISICO	0.00	1.00	0.00	1.00	0.00	1.00	0.00	1.00	0.00	1.00	0.00	1.00	0.00	2.00	7.00	
						COSTEO S/	226,653.42	226,653.42	226,653.42	226,653.42	226,653.42	226,653.42	226,653.42	226,653.42	226,653.42	226,653.42	226,653.42	226,653.42	226,653.42	226,653.38	2,719,841.00	
					2024	FISICO	0.00	1.00	0.00	1.00	0.00	1.00	0.00	1.00	0.00	1.00	0.00	1.00	0.00	1.00	0.00	2.00

POI MultiAnual con Programación Física y Costeo

	COSTEO S/	330,652.58	330,652.58	330,652.58	330,652.58	330,652.58	330,652.58	330,652.58	330,652.58	330,652.58	330,652.58	330,652.58	330,652.58	330,652.58	330,652.58	330,652.58	330,652.58	330,652.62	3,967,831.00	
2025	FISICO	0.00	1.00	0.00	1.00	0.00	1.00	0.00	1.00	0.00	1.00	0.00	1.00	0.00	1.00	0.00	1.00	0.00	2.00	7.00
	COSTEO S/	309,986.75	309,986.75	309,986.75	309,986.75	309,986.75	309,986.75	309,986.75	309,986.75	309,986.75	309,986.75	309,986.75	309,986.75	309,986.75	309,986.75	309,986.75	309,986.75	309,986.75	309,986.75	3,719,841.00

OEI.09 - FORTALECER LA GESTIÓN INSTITUCIONAL DEL GOBIERNO REGIONAL DE APURÍMAC

AEI.09.03 - GESTIÓN INSTITUCIONAL POR RESULTADOS IMPLEMENTADA EN LA ENTIDAD

CODIGO	ACTIVIDAD OPERATIVA	UBIGEO	U.M.	PRIORIDAD	PERIODO MULTIANUAL	PROGRAMACION MENSUAL												TOTAL ANUAL					
						META	01	02	03	04	05	06	07	08	09	10	11		12				
AOI00074701901	GESTION DE LA SUB GERENCIA DE ASUNTOS PRODUCTIVOS Y DE SERVICIOS	030101 - ABANCAY	INFORME	Muy Alta	2023	FISICO	12.00	12.00	12.00	12.00	12.00	12.00	12.00	12.00	12.00	12.00	12.00	12.00	12.00	144.00			
						COSTEO S/	18,617.00	18,617.00	18,617.00	18,617.00	18,617.00	18,617.00	18,617.00	18,617.00	18,617.00	18,617.00	18,617.00	18,617.00	18,617.00	18,617.00	18,617.00	223,404.00	
					2024	FISICO	12.00	12.00	12.00	12.00	12.00	12.00	12.00	12.00	12.00	12.00	12.00	12.00	12.00	12.00	12.00	12.00	144.00
						COSTEO S/	18,617.00	18,617.00	18,617.00	18,617.00	18,617.00	18,617.00	18,617.00	18,617.00	18,617.00	18,617.00	18,617.00	18,617.00	18,617.00	18,617.00	18,617.00	18,617.00	223,404.00
					2025	FISICO	12.00	12.00	12.00	12.00	12.00	12.00	12.00	12.00	12.00	12.00	12.00	12.00	12.00	12.00	12.00	12.00	144.00
						COSTEO S/	18,617.00	18,617.00	18,617.00	18,617.00	18,617.00	18,617.00	18,617.00	18,617.00	18,617.00	18,617.00	18,617.00	18,617.00	18,617.00	18,617.00	18,617.00	18,617.00	223,404.00

CENTRO DE COSTO: 1.11.04 - DIRECCION REGIONAL DE COMERCIO EXTERIOR Y TURISMO

OEI.03 - MEJORAR LOS NIVELES DE COMPETITIVIDAD DE LOS AGENTES ECONÓMICOS.

AEI.03.04 - MECANISMOS DE ARTICULACIÓN COMERCIAL ADECUADOS A PRODUCTORES; ORGANIZACIONES Y EMPRESAS.

CODIGO	ACTIVIDAD OPERATIVA	UBIGEO	U.M.	PRIORIDAD	PERIODO MULTIANUAL	PROGRAMACION MENSUAL												TOTAL ANUAL					
						META	01	02	03	04	05	06	07	08	09	10	11		12				
AOI00074702084	PARTICIPACION DE EMPRESARIOS CON OFERTA EXPORTABLE EN FERIAS Y RUEDAS DE NEGOCIOS NACIONALES E INTERNACIONALES	030101 - ABANCAY	REGISTRO	Muy Alta	2023	FISICO	0.00	0.00	0.00	0.00	0.00	0.00	0.00	0.00	0.00	2.00	0.00	0.00	0.00	2.00			
						COSTEO S/	0.00	0.00	0.00	300.00	0.00	0.00	0.00	0.00	0.00	7,250.00	0.00	300.00	0.00	7,850.00			
					2024	FISICO	0.00	0.00	0.00	0.00	0.00	0.00	0.00	0.00	0.00	0.00	0.00	2.00	0.00	0.00	0.00	0.00	2.00
						COSTEO S/	0.00	0.00	0.00	300.00	0.00	0.00	0.00	0.00	0.00	0.00	0.00	7,250.00	0.00	300.00	0.00	7,850.00	
					2025	FISICO	0.00	0.00	0.00	0.00	0.00	0.00	0.00	0.00	0.00	0.00	0.00	2.00	0.00	0.00	0.00	0.00	2.00
						COSTEO S/	0.00	0.00	0.00	300.00	0.00	0.00	0.00	0.00	0.00	0.00	0.00	7,250.00	0.00	300.00	0.00	7,850.00	
AOI00074702085	CAPACITACION EN MATERIA DE COMERCIO EXTERIOR	030101 - ABANCAY	CURSO	Muy Alta	2023	FISICO	0.00	7.00	6.00	10.00	8.00	8.00	8.00	10.00	8.00	11.00	7.00	0.00	0.00	83.00			
						COSTEO S/	250.00	2,240.00	1,920.00	3,200.00	2,560.00	2,560.00	2,560.00	3,200.00	2,560.00	3,520.00	2,240.00	0.00	26,810.00				
					2024	FISICO	0.00	7.00	6.00	10.00	8.00	8.00	8.00	10.00	8.00	11.00	7.00	0.00	0.00	83.00			
						COSTEO S/	250.00	2,240.00	1,920.00	3,200.00	2,560.00	2,560.00	2,560.00	3,200.00	2,560.00	3,520.00	2,240.00	0.00	26,810.00				
					2025	FISICO	0.00	7.00	6.00	10.00	8.00	8.00	8.00	10.00	8.00	11.00	7.00	0.00	83.00				
						COSTEO S/	250.00	2,240.00	1,920.00	3,200.00	2,560.00	2,560.00	2,560.00	3,200.00	2,560.00	3,520.00	2,240.00	0.00	26,810.00				
AOI00074702086	ASISTENCIA TECNICA PARA LA CERTIFICACION DE SELLOS VERDES Y SOCIALES	030101 - ABANCAY	ASISTENCIA TECNICA	Muy Alta	2023	FISICO	1.00	2.00	1.00	1.00	1.00	1.00	2.00	2.00	0.00	0.00	0.00	0.00	11.00				
						COSTEO S/	0.00	430.00	230.00	430.00	230.00	430.00	230.00	430.00	0.00	0.00	0.00	0.00	2,410.00				
					2024	FISICO	1.00	2.00	1.00	1.00	1.00	1.00	2.00	2.00	0.00	0.00	0.00	0.00	11.00				
						COSTEO S/	0.00	430.00	230.00	430.00	230.00	430.00	230.00	430.00	0.00	0.00	0.00	0.00	2,410.00				
					2025	FISICO	1.00	2.00	1.00	1.00	1.00	1.00	2.00	2.00	0.00	0.00	0.00	0.00	11.00				
						COSTEO S/	0.00	430.00	230.00	430.00	230.00	430.00	230.00	430.00	0.00	0.00	0.00	0.00	2,410.00				
AOI00074702087	PROMOCION DE	030101 - ABANCAY	ACCION	Muy Alta	2023	FISICO	0.00	0.00	0.00	1.00	1.00	2.00	3.00	3.00	2.00	1.00	1.00	0.00	14.00				

POI MultiAnual con Programación Física y Costeo

AOI00074702088	CADENAS PRODUCTIVAS PRIORIZADAS EN EL PERX	030101 - ABANCAY	ACCION	Muy Alta	2023	FISICO	0.00	0.00	0.00	350.00	350.00	350.00	350.00	350.00	350.00	350.00	350.00	0.00	2,800.00			
						COSTEO S/	0.00	0.00	0.00	1.00	1.00	2.00	3.00	3.00	2.00	1.00	1.00	0.00	14.00			
					2024	FISICO	0.00	0.00	0.00	350.00	350.00	350.00	350.00	350.00	350.00	350.00	350.00	350.00	350.00	350.00	0.00	2,800.00
						COSTEO S/	0.00	0.00	0.00	1.00	1.00	2.00	3.00	3.00	2.00	1.00	1.00	0.00	14.00			
					2025	FISICO	0.00	0.00	0.00	350.00	350.00	350.00	350.00	350.00	350.00	350.00	350.00	350.00	350.00	350.00	0.00	2,800.00
						COSTEO S/	0.00	0.00	0.00	1.00	1.00	2.00	3.00	3.00	2.00	1.00	1.00	0.00	14.00			

AEI.03.05 - PRODUCTOS TURÍSTICOS DESARROLLADOS A NIVEL REGIONAL

CODIGO	ACTIVIDAD OPERATIVA	UBIGEO	U.M.	PRIORIDAD	PERIODO MULTIANUAL	PROGRAMACION MENSUAL												TOTAL ANUAL	
						META	01	02	03	04	05	06	07	08	09	10	11		12
AOI00074702072	CAPACITACIÓN A PRESTADORES DE SERVICIOS TURÍSTICOS	030101 - ABANCAY	CURSO	Muy Alta	2023	FISICO	1.00	2.00	4.00	5.00	4.00	2.00	2.00	3.00	1.00	1.00	3.00	0.00	28.00
						COSTEO S/	17,658.00	16,778.00	17,768.00	17,108.00	17,468.00	17,758.00	17,468.00	17,168.00	17,468.00	17,468.00	17,468.00	16,808.00	208,386.00
					2024	FISICO	1.00	2.00	4.00	5.00	4.00	2.00	2.00	3.00	1.00	1.00	3.00	0.00	28.00
						COSTEO S/	880.00	0.00	990.00	330.00	690.00	980.00	690.00	390.00	690.00	690.00	690.00	30.00	7,050.00
					2025	FISICO	1.00	2.00	4.00	5.00	4.00	2.00	2.00	3.00	1.00	1.00	3.00	0.00	28.00
						COSTEO S/	880.00	0.00	990.00	330.00	690.00	980.00	690.00	390.00	690.00	690.00	690.00	30.00	7,050.00
AOI00074702073	PROMOCIÓN TURÍSTICA DE LA REGIÓN APURÍMAC (MATERIAL IMPRESO)	030101 - ABANCAY	UNIDAD	Muy Alta	2023	FISICO	0.00	0.00	3,000.00	3,000.00	2,000.00	2,000.00	2,000.00	2,000.00	4,000.00	2,000.00	1,000.00	0.00	21,000.00
						COSTEO S/	0.00	0.00	4,200.00	4,200.00	2,700.00	2,700.00	2,700.00	2,700.00	5,700.00	5,500.00	1,500.00	0.00	31,900.00
					2024	FISICO	0.00	0.00	3,000.00	3,000.00	2,000.00	2,000.00	2,000.00	2,000.00	4,000.00	2,000.00	1,000.00	0.00	21,000.00
						COSTEO S/	16,778.00	16,778.00	20,978.00	20,978.00	19,478.00	19,478.00	19,478.00	19,478.00	22,478.00	22,278.00	18,278.00	16,778.00	233,236.00
					2025	FISICO	0.00	0.00	3,000.00	3,000.00	2,000.00	2,000.00	2,000.00	2,000.00	4,000.00	2,000.00	1,000.00	0.00	21,000.00
						COSTEO S/	16,778.00	16,778.00	20,978.00	20,978.00	19,478.00	19,478.00	19,478.00	19,478.00	22,478.00	22,278.00	18,278.00	16,778.00	233,236.00
AOI00074702074	ELABORACIÓN, ACTUALIZACIÓN Y JERARQUIZACIÓN DEL INVENTARIO DE RECURSOS TURÍSTICOS	030101 - ABANCAY	FICHA TECNICA	Muy Alta	2023	FISICO	3.00	4.00	9.00	4.00	4.00	9.00	4.00	8.00	3.00	3.00	8.00	3.00	62.00
						COSTEO S/	2,300.00	2,300.00	2,300.00	2,300.00	2,300.00	2,300.00	2,300.00	2,300.00	2,300.00	2,300.00	2,300.00	2,300.00	2,300.00
					2024	FISICO	3.00	4.00	9.00	4.00	4.00	9.00	4.00	8.00	3.00	3.00	8.00	3.00	62.00
						COSTEO S/	2,300.00	2,300.00	2,300.00	2,300.00	2,300.00	2,300.00	2,300.00	2,300.00	2,300.00	2,300.00	2,300.00	2,300.00	2,300.00
					2025	FISICO	3.00	4.00	9.00	4.00	4.00	9.00	4.00	8.00	3.00	3.00	8.00	3.00	62.00
						COSTEO S/	2,300.00	2,300.00	2,300.00	2,300.00	2,300.00	2,300.00	2,300.00	2,300.00	2,300.00	2,300.00	2,300.00	2,300.00	2,300.00
AOI00074702075	RECEPCIÓN, SEGUIMIENTO Y PROCESAMIENTO DE ESTADÍSTICAS MENSUALES DE ESTABLECIMIENTOS DE HOSPEDAJE	030101 - ABANCAY	REGISTRO	Muy Alta	2023	FISICO	130.00	130.00	130.00	130.00	130.00	130.00	130.00	130.00	130.00	130.00	130.00	130.00	1,560.00
						COSTEO S/	0.00	130.00	0.00	160.00	210.00	160.00	160.00	160.00	160.00	160.00	160.00	0.00	1,460.00
					2024	FISICO	130.00	130.00	130.00	130.00	130.00	130.00	130.00	130.00	130.00	130.00	130.00	130.00	1,560.00
						COSTEO S/	0.00	130.00	0.00	160.00	210.00	160.00	160.00	160.00	160.00	160.00	160.00	160.00	0.00

POI MultiAnual con Programación Física y Costeo

AOI	DESCRIPCIÓN	CÓDIGO	TÍTULO	NIVEL	AÑO	FISICO	COSTEO	S/	1	2	3	4	5	6	7	8	9	10	11	12	13	14	15	16		
					2025	FISICO	130.00	130.00	130.00	130.00	130.00	130.00	130.00	130.00	130.00	130.00	130.00	130.00	130.00	130.00	130.00	130.00	130.00	1,560.00		
						COSTEO	0.00	130.00	0.00	160.00	210.00	160.00	160.00	160.00	160.00	160.00	160.00	160.00	160.00	160.00	160.00	160.00	0.00	1,460.00		
					2023	FISICO	0.00	0.00	3.00	3.00	3.00	2.00	3.00	3.00	3.00	3.00	3.00	2.00	0.00	0.00	0.00	0.00	0.00	25.00		
						COSTEO	1,900.00	1,900.00	1,980.00	1,990.00	2,260.00	2,230.00	2,200.00	2,330.00	4,390.00	4,370.00	4,600.00	4,090.00	0.00	0.00	0.00	0.00	0.00	0.00	34,240.00	
					2024	FISICO	0.00	0.00	3.00	3.00	3.00	2.00	3.00	3.00	3.00	3.00	2.00	0.00	0.00	0.00	0.00	0.00	0.00	25.00		
						COSTEO	1,900.00	1,900.00	1,980.00	1,990.00	2,260.00	2,230.00	2,200.00	2,330.00	4,390.00	4,370.00	4,600.00	4,090.00	0.00	0.00	0.00	0.00	0.00	0.00	34,240.00	
					2025	FISICO	0.00	0.00	3.00	3.00	3.00	2.00	3.00	3.00	3.00	3.00	2.00	0.00	0.00	0.00	0.00	0.00	0.00	25.00		
						COSTEO	1,900.00	1,900.00	1,980.00	1,990.00	2,260.00	2,230.00	2,200.00	2,330.00	4,390.00	4,370.00	4,600.00	4,090.00	0.00	0.00	0.00	0.00	0.00	0.00	34,240.00	
					2023	FISICO	0.00	0.00	0.00	4.00	0.00	1.00	1.00	0.00	6.00	0.00	1.00	0.00	0.00	0.00	0.00	0.00	0.00	13.00		
						COSTEO	0.00	0.00	0.00	5,680.00	0.00	1,580.00	3,210.00	0.00	5,290.00	0.00	1,130.00	0.00	0.00	0.00	0.00	0.00	0.00	0.00	16,890.00	
					2024	FISICO	0.00	0.00	0.00	4.00	0.00	1.00	1.00	0.00	6.00	0.00	1.00	0.00	0.00	0.00	0.00	0.00	0.00	13.00		
						COSTEO	0.00	0.00	0.00	5,680.00	0.00	1,580.00	3,210.00	0.00	5,290.00	0.00	1,130.00	0.00	0.00	0.00	0.00	0.00	0.00	0.00	16,890.00	
					2025	FISICO	0.00	0.00	0.00	4.00	0.00	1.00	1.00	0.00	6.00	0.00	1.00	0.00	0.00	0.00	0.00	0.00	0.00	13.00		
						COSTEO	0.00	0.00	0.00	5,680.00	0.00	1,580.00	3,210.00	0.00	5,290.00	0.00	1,130.00	0.00	0.00	0.00	0.00	0.00	0.00	0.00	16,890.00	
					2023	FISICO	1.00	3.00	2.00	4.00	3.00	7.00	2.00	4.00	3.00	4.00	3.00	0.00	0.00	0.00	0.00	0.00	0.00	0.00	36.00	
						COSTEO	4,240.00	2,300.00	2,370.00	2,310.00	2,760.00	3,380.00	2,370.00	2,300.00	2,300.00	2,330.00	2,330.00	2,300.00	2,300.00	2,300.00	2,300.00	2,300.00	2,300.00	2,300.00	0.00	31,290.00
					2024	FISICO	1.00	3.00	2.00	4.00	3.00	7.00	2.00	4.00	3.00	4.00	3.00	0.00	0.00	0.00	0.00	0.00	0.00	0.00	36.00	
						COSTEO	4,240.00	2,300.00	2,370.00	2,310.00	2,760.00	3,380.00	2,370.00	2,300.00	2,300.00	2,330.00	2,330.00	2,300.00	2,300.00	2,300.00	2,300.00	2,300.00	2,300.00	2,300.00	0.00	31,290.00
					2025	FISICO	1.00	3.00	2.00	4.00	3.00	7.00	2.00	4.00	3.00	4.00	3.00	0.00	0.00	0.00	0.00	0.00	0.00	0.00	36.00	
						COSTEO	4,240.00	2,300.00	2,370.00	2,310.00	2,760.00	3,380.00	2,370.00	2,300.00	2,300.00	2,330.00	2,330.00	2,300.00	2,300.00	2,300.00	2,300.00	2,300.00	2,300.00	2,300.00	0.00	31,290.00
					2023	FISICO	0.00	1,000.00	0.00	620.00	0.00	0.00	0.00	0.00	0.00	0.00	0.00	0.00	0.00	0.00	0.00	0.00	0.00	0.00	1,620.00	
						COSTEO	0.00	2,650.00	2,000.00	17,700.00	0.00	0.00	0.00	0.00	0.00	0.00	0.00	0.00	0.00	0.00	0.00	0.00	0.00	0.00	22,350.00	
					2024	FISICO	0.00	1,000.00	0.00	620.00	0.00	0.00	0.00	0.00	0.00	0.00	0.00	0.00	0.00	0.00	0.00	0.00	0.00	0.00	1,620.00	
						COSTEO	0.00	2,650.00	2,000.00	17,700.00	0.00	0.00	0.00	0.00	0.00	0.00	0.00	0.00	0.00	0.00	0.00	0.00	0.00	0.00	22,350.00	
					2025	FISICO	0.00	1,000.00	0.00	620.00	0.00	0.00	0.00	0.00	0.00	0.00	0.00	0.00	0.00	0.00	0.00	0.00	0.00	0.00	1,620.00	
						COSTEO	0.00	2,650.00	2,000.00	17,700.00	0.00	0.00	0.00	0.00	0.00	0.00	0.00	0.00	0.00	0.00	0.00	0.00	0.00	0.00	22,350.00	
					2023	FISICO	0.00	1.00	1.00	1.00	0.00	1.00	0.00	1.00	0.00	1.00	0.00	0.00	0.00	0.00	0.00	0.00	0.00	0.00	6.00	
						COSTEO	0.00	130.00	150.00	120.00	120.00	150.00	0.00	0.00	0.00	110.00	0.00	0.00	0.00	0.00	0.00	0.00	0.00	0.00	0.00	780.00
					2024	FISICO	0.00	1.00	1.00	1.00	0.00	1.00	0.00	1.00	0.00	1.00	0.00	0.00	0.00	0.00	0.00	0.00	0.00	0.00	6.00	
						COSTEO	0.00	130.00	150.00	120.00	120.00	150.00	0.00	0.00	0.00	110.00	0.00	0.00	0.00	0.00	0.00	0.00	0.00	0.00	780.00	
					2025	FISICO	0.00	1.00	1.00	1.00	0.00	1.00	0.00	1.00	0.00	1.00	0.00	0.00	0.00	0.00	0.00	0.00	0.00	0.00	6.00	
						COSTEO	0.00	130.00	150.00	120.00	120.00	150.00	0.00	0.00	0.00	110.00	0.00	0.00	0.00	0.00	0.00	0.00	0.00	0.00	780.00	
					2023	FISICO	0.00	0.00	5.00	4.00	1.00	0.00	3.00	2.00	1.00	3.00	1.00	1.00	1.00	1.00	1.00	1.00	1.00	1.00	21.00	
						COSTEO	2,100.00	2,100.00	3,070.00	6,100.00	2,100.00	2,900.00	2,360.00	2,450.00	2,100.00	2,100.00	6,100.00	3,250.00	0.00	0.00	0.00	0.00	0.00	0.00	0.00	36,730.00

POI MultiAnual con Programación Física y Costeo

					2024	FISICO	0.00	0.00	5.00	4.00	1.00	0.00	3.00	2.00	1.00	3.00	1.00	1.00	21.00
						COSTEO S/	2,100.00	2,100.00	3,070.00	6,100.00	2,100.00	2,900.00	2,360.00	2,450.00	2,100.00	2,100.00	6,100.00	3,250.00	36,730.00
					2025	FISICO	0.00	0.00	5.00	4.00	1.00	0.00	3.00	2.00	1.00	3.00	1.00	1.00	21.00
						COSTEO S/	2,100.00	2,100.00	3,070.00	6,100.00	2,100.00	2,900.00	2,360.00	2,450.00	2,100.00	2,100.00	6,100.00	3,250.00	36,730.00
					2023	FISICO	2.00	2.00	5.00	10.00	7.00	8.00	8.00	9.00	8.00	8.00	9.00	5.00	81.00
						COSTEO S/	1,900.00	1,900.00	2,070.00	1,900.00	1,900.00	2,100.00	1,900.00	1,900.00	2,100.00	1,900.00	1,900.00	2,100.00	23,570.00
AOI00074702083	FORMALIZACIÓN DE LOS PRESTADORES DE SERVICIOS TURÍSTICOS DE LA REGIÓN APURÍMAC	030101 - ABANCAY	DOCUMENTO EMITIDO	Muy Alta	2024	FISICO	2.00	2.00	5.00	10.00	7.00	8.00	8.00	9.00	8.00	8.00	9.00	5.00	81.00
						COSTEO S/	1,900.00	1,900.00	2,070.00	1,900.00	1,900.00	2,100.00	1,900.00	1,900.00	2,100.00	1,900.00	1,900.00	2,100.00	23,570.00
					2025	FISICO	2.00	2.00	5.00	10.00	7.00	8.00	8.00	9.00	8.00	8.00	9.00	5.00	81.00
						COSTEO S/	1,900.00	1,900.00	2,070.00	1,900.00	1,900.00	2,100.00	1,900.00	1,900.00	2,100.00	1,900.00	1,900.00	2,100.00	23,570.00
					2023	FISICO	2.00	2.00	4.00	2.00	1.00	3.00	1.00	1.00	3.00	1.00	2.00	3.00	25.00
						COSTEO S/	2,970.00	2,200.00	2,210.00	2,270.00	2,200.00	2,200.00	2,630.00	2,200.00	2,200.00	2,270.00	2,200.00	2,200.00	27,750.00
AOI00074702095	PLANIFICACIÓN Y PRESUPUESTO DE LA DIRCETUR APURÍMAC.	030101 - ABANCAY	ACCION	Muy Alta	2024	FISICO	2.00	2.00	4.00	2.00	1.00	3.00	1.00	1.00	3.00	1.00	2.00	3.00	25.00
						COSTEO S/	2,970.00	2,200.00	2,210.00	2,270.00	2,200.00	2,200.00	2,630.00	2,200.00	2,200.00	2,270.00	2,200.00	2,200.00	27,750.00
					2025	FISICO	2.00	2.00	4.00	2.00	1.00	3.00	1.00	1.00	3.00	1.00	2.00	3.00	25.00
						COSTEO S/	2,970.00	2,200.00	2,210.00	2,270.00	2,200.00	2,200.00	2,630.00	2,200.00	2,200.00	2,270.00	2,200.00	2,200.00	27,750.00
					2023	FISICO	7.00	7.00	7.00	7.00	7.00	7.00	7.00	7.00	7.00	7.00	7.00	7.00	84.00
						COSTEO S/	2,060.00	3,180.00	3,530.00	14,890.00	3,290.00	3,530.00	4,000.00	3,180.00	3,540.00	3,990.00	3,530.00	3,180.00	51,900.00
AOI00074702096	ACCIONES ADMINISTRATIVAS DE FUNCIONAMIENTO Y APOYO A LOS ÓRGANOS DE LÍNEA DE LA DIRCETUR APURÍMAC.	030101 - ABANCAY	ACCION	Muy Alta	2024	FISICO	7.00	7.00	7.00	7.00	7.00	7.00	7.00	7.00	7.00	7.00	7.00	84.00	
						COSTEO S/	2,060.00	3,180.00	3,530.00	14,890.00	3,290.00	3,530.00	4,000.00	3,180.00	3,540.00	3,990.00	3,530.00	3,180.00	51,900.00
					2025	FISICO	7.00	7.00	7.00	7.00	7.00	7.00	7.00	7.00	7.00	7.00	7.00	84.00	
						COSTEO S/	2,060.00	3,180.00	3,530.00	14,890.00	3,290.00	3,530.00	4,000.00	3,180.00	3,540.00	3,990.00	3,530.00	3,180.00	51,900.00

AEI.03.06 - SERVICIOS DE FORMALIZACIÓN DE MANERA INTEGRAL EN ZONAS RURALES Y COMUNIDADES CAMPESINAS																			
CODIGO	ACTIVIDAD OPERATIVA	UBIGEO	U.M.	PRIORIDAD	PERIODO MULTIANUAL	PROGRAMACION MENSUAL												TOTAL ANUAL	
						META	01	02	03	04	05	06	07	08	09	10	11		12
					2023	FISICO	5.00	5.00	5.00	5.00	5.00	5.00	5.00	5.00	5.00	5.00	5.00	5.00	60.00
						COSTEO S/	1,120.00	0.00	0.00	0.00	0.00	630.00	0.00	0.00	0.00	0.00	0.00	0.00	1,750.00
AOI00074702089	FORMALIZACION DE ARTESANOS, EMPRESAS Y/O ASOCIACIONES ARTESANALES	030101 - ABANCAY	REGISTRO	Muy Alta	2024	FISICO	5.00	5.00	5.00	5.00	5.00	5.00	5.00	5.00	5.00	5.00	5.00	60.00	
						COSTEO S/	1,120.00	0.00	0.00	0.00	0.00	630.00	0.00	0.00	0.00	0.00	0.00	1,750.00	
					2025	FISICO	5.00	5.00	5.00	5.00	5.00	5.00	5.00	5.00	5.00	5.00	5.00	60.00	
						COSTEO S/	1,120.00	0.00	0.00	0.00	0.00	630.00	0.00	0.00	0.00	0.00	0.00	1,750.00	
AOI00074702090	CAPACITACIÓN DIRIGIDO A PRODUCTORES Y/O ASOCIACIONES ARTESANALES.	030101 - ABANCAY	EVENTOS	Muy Alta	2023	FISICO	0.00	0.00	2.00	1.00	2.00	0.00	4.00	2.00	1.00	3.00	1.00	0.00	16.00
						COSTEO S/	2,940.00	2,050.00	10,190.00	4,310.00	2,310.00	2,400.00	6,400.00	2,400.00	4,550.00	4,050.00	2,050.00	2,050.00	45,700.00
					2024	FISICO	0.00	0.00	2.00	1.00	2.00	0.00	4.00	2.00	1.00	3.00	1.00	0.00	16.00
						COSTEO S/	2,940.00	2,050.00	10,190.00	4,310.00	2,310.00	2,400.00	6,400.00	2,400.00	4,550.00	4,050.00	2,050.00	2,050.00	45,700.00
					2025	FISICO	0.00	0.00	2.00	1.00	2.00	0.00	4.00	2.00	1.00	3.00	1.00	0.00	16.00
						COSTEO S/	2,940.00	2,050.00	10,190.00	4,310.00	2,310.00	2,400.00	6,400.00	2,400.00	4,550.00	4,050.00	2,050.00	2,050.00	45,700.00

					COSTEO S/															
AOI00074702091	ORGANIZACION Y/O PARTICIPACION DE ARTESANOS EN FERIAS NACIONALES, REGIONALES Y LOCALES	030101 - ABANCAY	EVENTOS	Muy Alta	2023	FISICO	0.00	0.00	0.00	2.00	1.00	1.00	1.00	1.00	1.00	1.00	1.00	0.00	9.00	
						COSTEO S/	2,910.00	0.00	0.00	0.00	0.00	2,500.00	4,000.00	0.00	6,000.00	4,000.00	0.00	0.00	19,410.00	
					2024	FISICO	0.00	0.00	0.00	2.00	1.00	1.00	1.00	1.00	1.00	1.00	1.00	1.00	0.00	9.00
						COSTEO S/	2,910.00	0.00	0.00	0.00	0.00	2,500.00	4,000.00	0.00	6,000.00	4,000.00	0.00	0.00	19,410.00	
					2025	FISICO	0.00	0.00	0.00	2.00	1.00	1.00	1.00	1.00	1.00	1.00	1.00	1.00	0.00	9.00
						COSTEO S/	2,910.00	0.00	0.00	0.00	0.00	2,500.00	4,000.00	0.00	6,000.00	4,000.00	0.00	0.00	19,410.00	
AOI00074702092	PROMOCIÓN DE LA ACTIVIDAD ARTESANAL DE APURÍMAC.	030101 - ABANCAY	EVENTOS	Muy Alta	2023	FISICO	0.00	0.00	0.00	1.00	0.00	1.00	0.00	0.00	0.00	0.00	0.00	0.00	2.00	
						COSTEO S/	1,000.00	0.00	0.00	4,400.00	0.00	0.00	4,000.00	400.00	0.00	0.00	0.00	0.00	9,800.00	
					2024	FISICO	0.00	0.00	0.00	1.00	0.00	1.00	0.00	0.00	0.00	0.00	0.00	0.00	0.00	2.00
						COSTEO S/	1,000.00	0.00	0.00	4,400.00	0.00	0.00	4,000.00	400.00	0.00	0.00	0.00	0.00	9,800.00	
					2025	FISICO	0.00	0.00	0.00	1.00	0.00	1.00	0.00	0.00	0.00	0.00	0.00	0.00	0.00	2.00
						COSTEO S/	1,000.00	0.00	0.00	4,400.00	0.00	0.00	4,000.00	400.00	0.00	0.00	0.00	0.00	9,800.00	
AOI00074702093	CONFORMACION E IMPLEMENTACION DEL COREFAR APURIMAC Y COLOFAR	030101 - ABANCAY	ACCION	Muy Alta	2023	FISICO	0.00	0.00	2.00	2.00	2.00	2.00	0.00	0.00	0.00	0.00	0.00	0.00	8.00	
						COSTEO S/	0.00	0.00	1,120.00	530.00	530.00	1,120.00	0.00	0.00	0.00	0.00	0.00	0.00	3,300.00	
					2024	FISICO	0.00	0.00	2.00	2.00	2.00	2.00	0.00	0.00	0.00	0.00	0.00	0.00	8.00	
						COSTEO S/	0.00	0.00	1,120.00	530.00	530.00	1,120.00	0.00	0.00	0.00	0.00	0.00	0.00	3,300.00	
					2025	FISICO	0.00	0.00	2.00	2.00	2.00	2.00	0.00	0.00	0.00	0.00	0.00	0.00	8.00	
						COSTEO S/	0.00	0.00	1,120.00	530.00	530.00	1,120.00	0.00	0.00	0.00	0.00	0.00	0.00	3,300.00	

CENTRO DE COSTO: 1.11.05 - DIRECCION REGIONAL DE ENERGIA Y MINAS

OEI.03 - MEJORAR LOS NIVELES DE COMPETITIVIDAD DE LOS AGENTES ECONÓMICOS.

AEI.03.02 - INFRAESTRUCTURA Y EQUIPAMIENTO PRODUCTIVO FOCALIZADO PARA LOS AGENTES ECONÓMICOS

CODIGO	ACTIVIDAD OPERATIVA	UBIGEO	U.M.	PRIORIDAD	PERIODO MULTIANUAL	PROGRAMACION MENSUAL												TOTAL ANUAL					
						META	01	02	03	04	05	06	07	08	09	10	11		12				
AOI00074701925	EVALUACIÓN DEL IGAFOM (CORRECTIVO Y PREVENTIVO)	030400 - MULTIDISTRITAL	INFORME	Muy Alta	2023	FISICO	25.00	25.00	25.00	25.00	25.00	25.00	25.00	25.00	25.00	25.00	25.00	25.00	25.00	300.00			
						COSTEO S/	9,583.00	9,583.00	9,583.00	9,583.00	9,583.00	9,583.00	9,583.00	9,583.00	9,583.00	9,583.00	9,583.00	9,583.00	9,583.00	9,583.00	114,996.00		
					2024	FISICO	25.00	25.00	25.00	25.00	25.00	25.00	25.00	25.00	25.00	25.00	25.00	25.00	25.00	25.00	25.00	300.00	
						COSTEO S/	9,583.00	9,583.00	9,583.00	9,583.00	9,583.00	9,583.00	9,583.00	9,583.00	9,583.00	9,583.00	9,583.00	9,583.00	9,583.00	9,583.00	9,583.00	114,996.00	
					2025	FISICO	25.00	25.00	25.00	25.00	25.00	25.00	25.00	25.00	25.00	25.00	25.00	25.00	25.00	25.00	25.00	25.00	300.00
						COSTEO S/	9,583.00	9,583.00	9,583.00	9,583.00	9,583.00	9,583.00	9,583.00	9,583.00	9,583.00	9,583.00	9,583.00	9,583.00	9,583.00	9,583.00	9,583.00	114,996.00	
AOI00074701926	EVALUACIÓN EXPEDIENTE TÉCNICO (INICIO Y/O REINICIO DE ACTIVIDADES DE EXPLOTACIÓN Y/O BENEFICIO).	030500 - MULTIDISTRITAL	INFORME	Muy Alta	2023	FISICO	1.00	1.00	1.00	1.00	1.00	1.00	1.00	1.00	1.00	1.00	1.00	1.00	1.00	12.00			
						COSTEO S/	9,584.00	9,584.00	9,584.00	9,584.00	9,584.00	9,584.00	9,584.00	9,584.00	9,584.00	9,584.00	9,584.00	9,584.00	9,584.00	9,584.00	115,008.00		
					2024	FISICO	1.00	1.00	1.00	1.00	1.00	1.00	1.00	1.00	1.00	1.00	1.00	1.00	1.00	1.00	1.00	12.00	
						COSTEO S/	9,584.00	9,584.00	9,584.00	9,584.00	9,584.00	9,584.00	9,584.00	9,584.00	9,584.00	9,584.00	9,584.00	9,584.00	9,584.00	9,584.00	9,584.00	115,008.00	
					2025	FISICO	1.00	1.00	1.00	1.00	1.00	1.00	1.00	1.00	1.00	1.00	1.00	1.00	1.00	1.00	1.00	1.00	12.00
						COSTEO S/	9,584.00	9,584.00	9,584.00	9,584.00	9,584.00	9,584.00	9,584.00	9,584.00	9,584.00	9,584.00	9,584.00	9,584.00	9,584.00	9,584.00	9,584.00	115,008.00	

S/

AOI00074701927	FORMALIZACIÓN DE MINEROS INSCRITOS EN EL REINFO	030101 - ABANCAY	INFORME	Muy Alta	2023	FISICO	1.00	1.00	1.00	1.00	1.00	1.00	1.00	1.00	1.00	1.00	1.00	1.00	1.00	12.00						
						COSTEO S/	9,584.00	9,584.00	9,584.00	9,584.00	9,584.00	9,584.00	9,584.00	9,584.00	9,584.00	9,584.00	9,584.00	9,584.00	9,584.00	9,584.00	9,584.00	9,584.00	9,584.00	115,008.00		
					2024	FISICO	1.00	1.00	1.00	1.00	1.00	1.00	1.00	1.00	1.00	1.00	1.00	1.00	1.00	1.00	1.00	1.00	1.00	12.00		
						COSTEO S/	9,584.00	9,584.00	9,584.00	9,584.00	9,584.00	9,584.00	9,584.00	9,584.00	9,584.00	9,584.00	9,584.00	9,584.00	9,584.00	9,584.00	9,584.00	9,584.00	9,584.00	9,584.00	115,008.00	
					2025	FISICO	1.00	1.00	1.00	1.00	1.00	1.00	1.00	1.00	1.00	1.00	1.00	1.00	1.00	1.00	1.00	1.00	1.00	1.00	12.00	
						COSTEO S/	9,584.00	9,584.00	9,584.00	9,584.00	9,584.00	9,584.00	9,584.00	9,584.00	9,584.00	9,584.00	9,584.00	9,584.00	9,584.00	9,584.00	9,584.00	9,584.00	9,584.00	9,584.00	115,008.00	
AOI00074701928	CAPACITACIÓN Y ASISTENCIA TÉCNICA, PARA EL PROCESO DE FORMALIZACIÓN DE LOS ADMINISTRADOS INSCRITOS EN EL REINFO.	030200 - MULTIDISTRITAL	INFORME	Muy Alta	2023	FISICO	50.00	50.00	100.00	70.00	70.00	60.00	70.00	70.00	60.00	70.00	70.00	60.00	70.00	70.00	60.00	800.00				
						COSTEO S/	9,584.00	9,584.00	9,584.00	9,584.00	9,584.00	9,584.00	9,584.00	9,584.00	9,584.00	9,584.00	9,584.00	9,584.00	9,584.00	9,584.00	9,584.00	9,584.00	9,584.00	9,584.00	115,008.00	
					2024	FISICO	50.00	50.00	100.00	70.00	70.00	60.00	70.00	70.00	60.00	70.00	70.00	60.00	70.00	70.00	60.00	70.00	70.00	60.00	800.00	
						COSTEO S/	9,584.00	9,584.00	9,584.00	9,584.00	9,584.00	9,584.00	9,584.00	9,584.00	9,584.00	9,584.00	9,584.00	9,584.00	9,584.00	9,584.00	9,584.00	9,584.00	9,584.00	9,584.00	9,584.00	115,008.00
					2025	FISICO	50.00	50.00	100.00	70.00	70.00	60.00	70.00	70.00	60.00	70.00	70.00	60.00	70.00	70.00	60.00	70.00	70.00	60.00	800.00	
						COSTEO S/	9,584.00	9,584.00	9,584.00	9,584.00	9,584.00	9,584.00	9,584.00	9,584.00	9,584.00	9,584.00	9,584.00	9,584.00	9,584.00	9,584.00	9,584.00	9,584.00	9,584.00	9,584.00	9,584.00	115,008.00

AEI.03.04 - MECANISMOS DE ARTICULACIÓN COMERCIAL ADECUADOS A PRODUCTORES; ORGANIZACIONES Y EMPRESAS.

CODIGO	ACTIVIDAD OPERATIVA	UBIGEO	U.M.	PRIORIDAD	PERIODO MULTIANUAL	PROGRAMACION MENSUAL												TOTAL ANUAL								
						META	01	02	03	04	05	06	07	08	09	10	11		12							
AOI00074701929	EVALUACIÓN DE INSTRUMENTOS DE GESTIÓN AMBIENTAL	030100 - MULTIDISTRITAL	INFORME	Alta	2023	FISICO	1.00	1.00	1.00	1.00	1.00	1.00	1.00	1.00	1.00	1.00	1.00	1.00	1.00	1.00	1.00	12.00				
							COSTEO S/	2,417.00	2,417.00	2,417.00	2,417.00	2,417.00	2,417.00	2,417.00	2,417.00	2,417.00	2,417.00	2,417.00	2,417.00	2,417.00	2,417.00	2,417.00	2,417.00	2,417.00	2,417.00	29,004.00
					2024	FISICO	1.00	1.00	1.00	1.00	1.00	1.00	1.00	1.00	1.00	1.00	1.00	1.00	1.00	1.00	1.00	1.00	1.00	1.00	1.00	12.00
							COSTEO S/	2,417.00	2,417.00	2,417.00	2,417.00	2,417.00	2,417.00	2,417.00	2,417.00	2,417.00	2,417.00	2,417.00	2,417.00	2,417.00	2,417.00	2,417.00	2,417.00	2,417.00	2,417.00	2,417.00
					2025	FISICO	1.00	1.00	1.00	1.00	1.00	1.00	1.00	1.00	1.00	1.00	1.00	1.00	1.00	1.00	1.00	1.00	1.00	1.00	1.00	12.00
							COSTEO S/	2,417.00	2,417.00	2,417.00	2,417.00	2,417.00	2,417.00	2,417.00	2,417.00	2,417.00	2,417.00	2,417.00	2,417.00	2,417.00	2,417.00	2,417.00	2,417.00	2,417.00	2,417.00	2,417.00
AOI00074701930	EVALUACIÓN DE LÍNEAS DE TRANSMISIÓN, CENTRALES HIDROELÉCTRICAS CON POTENCIA MENOR O IGUAL A 20MW.	030700 - MULTIDISTRITAL	INFORME	Alta	2023	FISICO	1.00	1.00	1.00	1.00	1.00	1.00	1.00	1.00	1.00	1.00	1.00	1.00	1.00	1.00	1.00	12.00				
							COSTEO S/	2,417.00	2,417.00	2,417.00	2,417.00	2,417.00	2,417.00	2,417.00	2,417.00	2,417.00	2,417.00	2,417.00	2,417.00	2,417.00	2,417.00	2,417.00	2,417.00	2,417.00	2,417.00	29,004.00
					2024	FISICO	1.00	1.00	1.00	1.00	1.00	1.00	1.00	1.00	1.00	1.00	1.00	1.00	1.00	1.00	1.00	1.00	1.00	1.00	1.00	12.00
							COSTEO S/	2,417.00	2,417.00	2,417.00	2,417.00	2,417.00	2,417.00	2,417.00	2,417.00	2,417.00	2,417.00	2,417.00	2,417.00	2,417.00	2,417.00	2,417.00	2,417.00	2,417.00	2,417.00	2,417.00
					2025	FISICO	1.00	1.00	1.00	1.00	1.00	1.00	1.00	1.00	1.00	1.00	1.00	1.00	1.00	1.00	1.00	1.00	1.00	1.00	1.00	12.00
							COSTEO S/	2,417.00	2,417.00	2,417.00	2,417.00	2,417.00	2,417.00	2,417.00	2,417.00	2,417.00	2,417.00	2,417.00	2,417.00	2,417.00	2,417.00	2,417.00	2,417.00	2,417.00	2,417.00	2,417.00
AOI00074701933	EVALUACIÓN DEL INSTRUMENTO DE GESTIÓN AMBIENTAL DÍA-EIASD.	030600 - MULTIDISTRITAL	INFORME	Muy Alta	2023	FISICO	0.00	0.00	1.00	0.00	0.00	1.00	0.00	0.00	0.00	1.00	0.00	0.00	1.00	0.00	0.00	1.00	4.00			
							COSTEO S/	0.00	0.00	9,623.00	0.00	0.00	9,623.00	0.00	0.00	9,623.00	0.00	0.00	9,623.00	0.00	0.00	9,623.00	0.00	0.00	9,623.00	38,492.00
					2024	FISICO	0.00	0.00	1.00	0.00	0.00	1.00	0.00	0.00	1.00	0.00	0.00	1.00	0.00	0.00	1.00	0.00	0.00	1.00	4.00	
							COSTEO S/	0.00	0.00	9,623.00	0.00	0.00	9,623.00	0.00	0.00	9,623.00	0.00	0.00	9,623.00	0.00	0.00	9,623.00	0.00	0.00	9,623.00	38,492.00
					2025	FISICO	0.00	0.00	1.00	0.00	0.00	1.00	0.00	0.00	1.00	0.00	0.00	1.00	0.00	0.00	1.00	0.00	0.00	1.00	4.00	
							COSTEO S/	0.00	0.00	9,623.00	0.00	0.00	9,623.00	0.00	0.00	9,623.00	0.00	0.00	9,623.00	0.00	0.00	9,623.00	0.00	0.00	9,623.00	38,492.00
AOI00074701934	PARTICIPACIÓN EN TALLERES DE	030300 - MULTIDISTRITAL	INFORME	Muy Alta	2023	FISICO	0.00	0.00	1.00	0.00	0.00	1.00	0.00	0.00	1.00	0.00	0.00	1.00	0.00	0.00	1.00	4.00				
							COSTEO	0.00	0.00	9,632.00	0.00	0.00	9,632.00	0.00	0.00	9,632.00	0.00	0.00	9,632.00	0.00	0.00	9,632.00	0.00	0.00	9,632.00	38,528.00

POI MultiAnual con Programación Física y Costeo

			S/																
	PARTICIPACIÓN CIUDADANA		2024	FISICO	0.00	0.00	1.00	0.00	0.00	1.00	0.00	0.00	1.00	0.00	0.00	1.00	4.00		
				COSTEO S/	0.00	0.00	9,632.00	0.00	0.00	9,632.00	0.00	0.00	9,632.00	0.00	0.00	9,632.00	38,528.00		
			2025	FISICO	0.00	0.00	1.00	0.00	0.00	1.00	0.00	0.00	1.00	0.00	0.00	1.00	4.00		
				COSTEO S/	0.00	0.00	9,632.00	0.00	0.00	9,632.00	0.00	0.00	9,632.00	0.00	0.00	9,632.00	38,528.00		
AOI00074701935	FISCALIZACIÓN Y VERIFICACIÓN DE DENUNCIAS AMBIENTALES A LA PPM Y PMA EN LA REGIÓN DE APURÍMAC	030400 - MULTIDISTRITAL	INFORME	Alta	2023	FISICO	4.00	4.00	4.00	4.00	4.00	4.00	4.00	4.00	4.00	4.00	48.00		
						COSTEO S/	3,207.00	3,207.00	3,207.00	3,207.00	3,207.00	3,207.00	3,207.00	3,207.00	3,207.00	3,207.00	3,207.00	38,484.00	
					2024	FISICO	4.00	4.00	4.00	4.00	4.00	4.00	4.00	4.00	4.00	4.00	4.00	4.00	48.00
						COSTEO S/	3,207.00	3,207.00	3,207.00	3,207.00	3,207.00	3,207.00	3,207.00	3,207.00	3,207.00	3,207.00	3,207.00	3,207.00	38,484.00
					2025	FISICO	4.00	4.00	4.00	4.00	4.00	4.00	4.00	4.00	4.00	4.00	4.00	4.00	48.00
						COSTEO S/	3,207.00	3,207.00	3,207.00	3,207.00	3,207.00	3,207.00	3,207.00	3,207.00	3,207.00	3,207.00	3,207.00	3,207.00	38,484.00
AOI00074701936	EJECUCION DEL PLANEFA.	030600 - MULTIDISTRITAL	INFORME	Alta	2023	FISICO	5.00	5.00	7.00	5.00	5.00	7.00	5.00	5.00	7.00	5.00	68.00		
						COSTEO S/	3,207.00	3,207.00	3,207.00	3,207.00	3,207.00	3,207.00	3,207.00	3,207.00	3,207.00	3,207.00	3,207.00	38,484.00	
					2024	FISICO	5.00	5.00	7.00	5.00	5.00	7.00	5.00	5.00	7.00	5.00	5.00	7.00	68.00
						COSTEO S/	3,207.00	3,207.00	3,207.00	3,207.00	3,207.00	3,207.00	3,207.00	3,207.00	3,207.00	3,207.00	3,207.00	3,207.00	38,484.00
					2025	FISICO	5.00	5.00	7.00	5.00	5.00	7.00	5.00	5.00	7.00	5.00	5.00	7.00	68.00
						COSTEO S/	3,207.00	3,207.00	3,207.00	3,207.00	3,207.00	3,207.00	3,207.00	3,207.00	3,207.00	3,207.00	3,207.00	3,207.00	38,484.00
AOI00074701937	ASISTENCIA A MONITOREOS PARTICIPATIVOS	030500 - MULTIDISTRITAL	INFORME	Muy Alta	2023	FISICO	0.00	0.00	0.00	0.00	0.00	1.00	0.00	0.00	0.00	0.00	1.00	2.00	
						COSTEO S/	0.00	0.00	0.00	0.00	0.00	19,246.00	0.00	0.00	0.00	0.00	0.00	19,246.00	38,492.00
					2024	FISICO	0.00	0.00	0.00	0.00	0.00	1.00	0.00	0.00	0.00	0.00	0.00	1.00	2.00
						COSTEO S/	0.00	0.00	0.00	0.00	0.00	19,246.00	0.00	0.00	0.00	0.00	0.00	19,246.00	38,492.00
					2025	FISICO	0.00	0.00	0.00	0.00	0.00	1.00	0.00	0.00	0.00	0.00	0.00	1.00	2.00
						COSTEO S/	0.00	0.00	0.00	0.00	0.00	19,246.00	0.00	0.00	0.00	0.00	0.00	19,246.00	38,492.00
AOI00074701940	APROBACIÓN DEL PLAN ANUAL DE FISCALIZACIÓN EN SEGURIDAD Y SALUD OCUPACIONAL AL PPM Y PMA.	030500 - MULTIDISTRITAL	INFORME	Alta	2023	FISICO	0.00	0.00	1.00	0.00	0.00	0.00	0.00	0.00	0.00	0.00	1.00		
						COSTEO S/	9,623.00	0.00	0.00	0.00	0.00	0.00	0.00	0.00	0.00	0.00	0.00	9,623.00	
					2024	FISICO	0.00	0.00	1.00	0.00	0.00	0.00	0.00	0.00	0.00	0.00	0.00	0.00	1.00
						COSTEO S/	9,623.00	0.00	0.00	0.00	0.00	0.00	0.00	0.00	0.00	0.00	0.00	0.00	9,623.00
					2025	FISICO	0.00	0.00	1.00	0.00	0.00	0.00	0.00	0.00	0.00	0.00	0.00	0.00	1.00
						COSTEO S/	9,623.00	0.00	0.00	0.00	0.00	0.00	0.00	0.00	0.00	0.00	0.00	0.00	9,623.00
AOI00074701941	EJECUCION DEL PLAN ANUAL DE FISCALIZACIÓN - PPM Y PMA	030101 - ABANCAY	INFORME	Muy Alta	2023	FISICO	6.00	7.00	7.00	6.00	7.00	7.00	6.00	7.00	7.00	6.00	80.00		
						COSTEO S/	3,584.00	3,584.00	3,584.00	3,584.00	3,584.00	3,584.00	3,584.00	3,584.00	3,584.00	3,584.00	3,584.00	43,008.00	
					2024	FISICO	6.00	7.00	7.00	6.00	7.00	7.00	6.00	7.00	7.00	6.00	7.00	80.00	
						COSTEO S/	3,584.00	3,584.00	3,584.00	3,584.00	3,584.00	3,584.00	3,584.00	3,584.00	3,584.00	3,584.00	3,584.00	43,008.00	
					2025	FISICO	6.00	7.00	7.00	6.00	7.00	7.00	6.00	7.00	7.00	6.00	7.00	80.00	
						COSTEO S/	3,584.00	3,584.00	3,584.00	3,584.00	3,584.00	3,584.00	3,584.00	3,584.00	3,584.00	3,584.00	3,584.00	43,008.00	

POI MultiAnual con Programación Física y Costeo

AOI	Descripción	Código	Informe	Alta	Año	Físico	Costeo S/	2023	2024	2025	2023	2024	2025	2023	2024	2025	2023	2024	2025						
AOI00074701942	FISCALIZACIÓN EXTRAORDINARIA A PPM Y PMA	030400 - MULTIDISTRITAL	INFORME	Alta	2023	FISICO		1.00	1.00	2.00	1.00	1.00	2.00	1.00	1.00	2.00	1.00	1.00	2.00	16.00					
						COSTEO S/	3,584.00	3,584.00	3,584.00	3,584.00	3,584.00	3,584.00	3,584.00	3,584.00	3,584.00	3,584.00	3,584.00	3,584.00	3,584.00	3,584.00	3,584.00	3,584.00	43,008.00		
					2024	FISICO		1.00	1.00	2.00	1.00	1.00	2.00	1.00	1.00	2.00	1.00	1.00	2.00	1.00	1.00	2.00	16.00		
						COSTEO S/	3,584.00	3,584.00	3,584.00	3,584.00	3,584.00	3,584.00	3,584.00	3,584.00	3,584.00	3,584.00	3,584.00	3,584.00	3,584.00	3,584.00	3,584.00	3,584.00	3,584.00	43,008.00	
					2025	FISICO		1.00	1.00	2.00	1.00	1.00	2.00	1.00	1.00	2.00	1.00	1.00	2.00	1.00	1.00	2.00	16.00		
						COSTEO S/	3,584.00	3,584.00	3,584.00	3,584.00	3,584.00	3,584.00	3,584.00	3,584.00	3,584.00	3,584.00	3,584.00	3,584.00	3,584.00	3,584.00	3,584.00	3,584.00	3,584.00	43,008.00	
AOI00074701943	EXTINCIÓN DE DERECHOS MÍNEROS (CADUCOS, INADMISIBLES, CANCELACIÓN, NULOS Y OTROS)	030400 - MULTIDISTRITAL	INFORME	Alta	2023	FISICO		0.00	1.00	1.00	0.00	1.00	1.00	0.00	1.00	1.00	0.00	1.00	1.00	0.00	8.00				
						COSTEO S/	0.00	3,289.00	3,289.00	0.00	3,289.00	3,289.00	0.00	3,289.00	3,289.00	0.00	3,289.00	3,289.00	0.00	3,289.00	3,289.00	0.00	3,289.00	26,312.00	
					2024	FISICO		0.00	1.00	1.00	0.00	1.00	1.00	0.00	1.00	1.00	0.00	1.00	1.00	0.00	1.00	1.00	0.00	8.00	
						COSTEO S/	0.00	3,289.00	3,289.00	0.00	3,289.00	3,289.00	0.00	3,289.00	3,289.00	0.00	3,289.00	3,289.00	0.00	3,289.00	3,289.00	0.00	3,289.00	26,312.00	
					2025	FISICO		0.00	1.00	1.00	0.00	1.00	1.00	0.00	1.00	1.00	0.00	1.00	1.00	0.00	1.00	1.00	0.00	8.00	
						COSTEO S/	0.00	3,289.00	3,289.00	0.00	3,289.00	3,289.00	0.00	3,289.00	3,289.00	0.00	3,289.00	3,289.00	0.00	3,289.00	3,289.00	0.00	3,289.00	26,312.00	
AOI00074701944	APROBACIÓN DE TÍTULO DE CONCESIÓN MINERA	030400 - MULTIDISTRITAL	INFORME	Muy Alta	2023	FISICO		1.00	1.00	1.00	1.00	1.00	1.00	2.00	2.00	2.00	3.00	3.00	2.00	20.00					
						COSTEO S/	2,193.00	2,193.00	2,193.00	2,193.00	2,193.00	2,193.00	2,193.00	2,193.00	2,193.00	2,193.00	2,193.00	2,193.00	2,193.00	2,193.00	2,193.00	2,193.00	26,316.00		
					2024	FISICO		1.00	1.00	1.00	1.00	1.00	1.00	2.00	2.00	2.00	3.00	3.00	2.00	2.00	2.00	3.00	20.00		
						COSTEO S/	2,193.00	2,193.00	2,193.00	2,193.00	2,193.00	2,193.00	2,193.00	2,193.00	2,193.00	2,193.00	2,193.00	2,193.00	2,193.00	2,193.00	2,193.00	2,193.00	2,193.00	26,316.00	
					2025	FISICO		1.00	1.00	1.00	1.00	1.00	1.00	2.00	2.00	2.00	3.00	3.00	2.00	2.00	2.00	3.00	20.00		
						COSTEO S/	2,193.00	2,193.00	2,193.00	2,193.00	2,193.00	2,193.00	2,193.00	2,193.00	2,193.00	2,193.00	2,193.00	2,193.00	2,193.00	2,193.00	2,193.00	2,193.00	2,193.00	26,316.00	
AOI00074701945	OTORGAMIENTO DE CONCESIONES DE BENEFICIO-AUTORIZACIÓN, MODIFICACIÓN, PARALIZACIÓN AL PPM Y PMA.	030100 - MULTIDISTRITAL	INFORME	Muy Alta	2023	FISICO		0.00	0.00	0.00	0.00	0.00	0.00	0.00	0.00	0.00	0.00	0.00	0.00	1.00	1.00				
						COSTEO S/	2,193.00	2,193.00	2,193.00	2,193.00	2,193.00	2,193.00	2,193.00	2,193.00	2,193.00	2,193.00	2,193.00	2,193.00	2,193.00	2,193.00	2,193.00	2,193.00	2,193.00	26,316.00	
					2024	FISICO		0.00	0.00	0.00	0.00	0.00	0.00	0.00	0.00	0.00	0.00	0.00	0.00	0.00	0.00	0.00	1.00	1.00	
						COSTEO S/	2,193.00	2,193.00	2,193.00	2,193.00	2,193.00	2,193.00	2,193.00	2,193.00	2,193.00	2,193.00	2,193.00	2,193.00	2,193.00	2,193.00	2,193.00	2,193.00	2,193.00	2,193.00	26,316.00
					2025	FISICO		0.00	0.00	0.00	0.00	0.00	0.00	0.00	0.00	0.00	0.00	0.00	0.00	0.00	0.00	0.00	1.00	1.00	
						COSTEO S/	2,193.00	2,193.00	2,193.00	2,193.00	2,193.00	2,193.00	2,193.00	2,193.00	2,193.00	2,193.00	2,193.00	2,193.00	2,193.00	2,193.00	2,193.00	2,193.00	2,193.00	2,193.00	26,316.00
AOI00074701946	EXPLORACIÓN, DESARROLLO, PREPARACIÓN, EXPLOTACIÓN EN CONCESIÓN MINERAS METÁLICAS Y MODIFICACIONES	030600 - MULTIDISTRITAL	INFORME	Alta	2023	FISICO		0.00	0.00	0.00	0.00	0.00	0.00	0.00	0.00	0.00	0.00	0.00	0.00	1.00	1.00				
						COSTEO S/	0.00	0.00	0.00	0.00	0.00	0.00	0.00	0.00	0.00	0.00	0.00	0.00	0.00	0.00	0.00	0.00	9,623.00	9,623.00	
					2024	FISICO		0.00	0.00	0.00	0.00	0.00	0.00	0.00	0.00	0.00	0.00	0.00	0.00	0.00	0.00	0.00	1.00	1.00	
						COSTEO S/	0.00	0.00	0.00	0.00	0.00	0.00	0.00	0.00	0.00	0.00	0.00	0.00	0.00	0.00	0.00	0.00	0.00	9,623.00	9,623.00
					2025	FISICO		0.00	0.00	0.00	0.00	0.00	0.00	0.00	0.00	0.00	0.00	0.00	0.00	0.00	0.00	0.00	0.00	1.00	1.00
						COSTEO S/	0.00	0.00	0.00	0.00	0.00	0.00	0.00	0.00	0.00	0.00	0.00	0.00	0.00	0.00	0.00	0.00	0.00	9,623.00	9,623.00
AOI00074701947	EMISION DE INFORME DE OPINIÓN TÉCNICA FAVORABLE DE LA CANTIDAD DE EXPLOSIVOS Y PROGRAMAS, PARA EL PROGRAMA DE LABORES AL PPM Y PMA	030600 - MULTIDISTRITAL	INFORME	Alta	2023	FISICO		2.00	2.00	2.00	2.00	2.00	2.00	2.00	2.00	2.00	2.00	2.00	2.00	2.00	24.00				
						COSTEO S/	2,193.00	2,193.00	2,193.00	2,193.00	2,193.00	2,193.00	2,193.00	2,193.00	2,193.00	2,193.00	2,193.00	2,193.00	2,193.00	2,193.00	2,193.00	2,193.00	2,193.00	26,316.00	
					2024	FISICO		2.00	2.00	2.00	2.00	2.00	2.00	2.00	2.00	2.00	2.00	2.00	2.00	2.00	2.00	2.00	2.00	24.00	
						COSTEO S/	2,193.00	2,193.00	2,193.00	2,193.00	2,193.00	2,193.00	2,193.00	2,193.00	2,193.00	2,193.00	2,193.00	2,193.00	2,193.00	2,193.00	2,193.00	2,193.00	2,193.00	2,193.00	26,316.00
					2025	FISICO		2.00	2.00	2.00	2.00	2.00	2.00	2.00	2.00	2.00	2.00	2.00	2.00	2.00	2.00	2.00	2.00	2.00	24.00
						COSTEO S/	2,193.00	2,193.00	2,193.00	2,193.00	2,193.00	2,193.00	2,193.00	2,193.00	2,193.00	2,193.00	2,193.00	2,193.00	2,193.00	2,193.00	2,193.00	2,193.00	2,193.00	2,193.00	26,316.00

POI MultiAnual con Programación Física y Costeo

						COSTEO	2,193.00	2,193.00	2,193.00	2,193.00	2,193.00	2,193.00	2,193.00	2,193.00	2,193.00	2,193.00	26,316.00				
						S/															
AOI00074701948	CAPACITACIÓN, ASISTENCIA TÉCNICA, TALLERES Y/O DIFUSIÓN AL PPM Y PMA EN ENERGIA Y NORMATIVA LEGAL EN LA REGIÓN APURÍMAC.	030500 - MULTIDISTRITAL	INFORME	Muy Alta	2023	FISICO	30.00	30.00	40.00	80.00	80.00	90.00	80.00	80.00	90.00	70.00	70.00	60.00	800.00		
						COSTEO S/	2,193.00	2,193.00	2,193.00	2,193.00	2,193.00	2,193.00	2,193.00	2,193.00	2,193.00	2,193.00	2,193.00	2,193.00	2,193.00	2,193.00	26,316.00
					2024	FISICO	30.00	30.00	40.00	80.00	80.00	90.00	80.00	80.00	90.00	70.00	70.00	60.00	800.00		
						COSTEO S/	2,193.00	2,193.00	2,193.00	2,193.00	2,193.00	2,193.00	2,193.00	2,193.00	2,193.00	2,193.00	2,193.00	2,193.00	2,193.00	2,193.00	26,316.00
					2025	FISICO	30.00	30.00	40.00	80.00	80.00	90.00	80.00	80.00	90.00	70.00	70.00	60.00	800.00		
	COSTEO S/	2,193.00	2,193.00	2,193.00	2,193.00	2,193.00	2,193.00	2,193.00	2,193.00	2,193.00	2,193.00	2,193.00	2,193.00	2,193.00	2,193.00	26,316.00					
AOI00074701949	APROBACIÓN DE LA MEMORIA ANUAL E INDICADORES DE GESTIÓN, PARA LA EVALUACIÓN DE DESEMPEÑO Y APROBACIÓN DE PLANES Y/O PROGRAMAS ANUALES FUNCIONALES.	030500 - MULTIDISTRITAL	INFORME	Alta	2023	FISICO	0.00	0.00	1.00	0.00	0.00	1.00	0.00	0.00	1.00	0.00	0.00	1.00	4.00		
						COSTEO S/	4,079.00	4,079.00	4,079.00	4,079.00	4,079.00	4,079.00	4,079.00	4,079.00	4,079.00	4,079.00	4,079.00	4,079.00	4,079.00	48,948.00	
					2024	FISICO	0.00	0.00	1.00	0.00	0.00	1.00	0.00	0.00	1.00	0.00	0.00	1.00	4.00		
						COSTEO S/	4,079.00	4,079.00	4,079.00	4,079.00	4,079.00	4,079.00	4,079.00	4,079.00	4,079.00	4,079.00	4,079.00	4,079.00	4,079.00	48,948.00	
					2025	FISICO	0.00	0.00	1.00	0.00	0.00	1.00	0.00	0.00	1.00	0.00	0.00	1.00	4.00		
	COSTEO S/	4,079.00	4,079.00	4,079.00	4,079.00	4,079.00	4,079.00	4,079.00	4,079.00	4,079.00	4,079.00	4,079.00	4,079.00	4,079.00	48,948.00						
AOI00074701950	PARTICIPACIÓN EN MESAS DE TRABAJO INTERINSTITUCIONAL EN LOS TRES NIVELES DE GOBIERNO.	030200 - MULTIDISTRITAL	INFORME	Alta	2023	FISICO	0.00	1.00	1.00	0.00	1.00	1.00	0.00	1.00	1.00	0.00	1.00	1.00	8.00		
						COSTEO S/	0.00	6,119.00	6,119.00	0.00	6,119.00	6,119.00	0.00	6,119.00	6,119.00	0.00	6,119.00	6,119.00	6,119.00	48,952.00	
					2024	FISICO	0.00	1.00	1.00	0.00	1.00	1.00	0.00	1.00	1.00	0.00	1.00	1.00	8.00		
						COSTEO S/	0.00	6,119.00	6,119.00	0.00	6,119.00	6,119.00	0.00	6,119.00	6,119.00	0.00	6,119.00	6,119.00	6,119.00	48,952.00	
					2025	FISICO	0.00	1.00	1.00	0.00	1.00	1.00	0.00	1.00	1.00	0.00	1.00	1.00	8.00		
	COSTEO S/	0.00	6,119.00	6,119.00	0.00	6,119.00	6,119.00	0.00	6,119.00	6,119.00	0.00	6,119.00	6,119.00	6,119.00	48,952.00						
AOI00074701951	PROMOCIÓN DEL SECTOR MÍNERO ENERGÉTICO.	030300 - MULTIDISTRITAL	INFORME	Alta	2023	FISICO	0.00	0.00	1.00	0.00	0.00	1.00	0.00	0.00	1.00	0.00	0.00	1.00	4.00		
						COSTEO S/	0.00	0.00	12,238.00	0.00	0.00	12,238.00	0.00	0.00	12,238.00	0.00	0.00	12,238.00	48,952.00		
					2024	FISICO	0.00	0.00	1.00	0.00	0.00	1.00	0.00	0.00	1.00	0.00	0.00	1.00	4.00		
						COSTEO S/	0.00	0.00	12,238.00	0.00	0.00	12,238.00	0.00	0.00	12,238.00	0.00	0.00	12,238.00	48,952.00		
					2025	FISICO	0.00	0.00	1.00	0.00	0.00	1.00	0.00	0.00	1.00	0.00	0.00	1.00	4.00		
	COSTEO S/	0.00	0.00	12,238.00	0.00	0.00	12,238.00	0.00	0.00	12,238.00	0.00	0.00	12,238.00	48,952.00							
AOI00074701952	ELABORACIÓN DE PROYECTOS DE RESOLUCIÓN DIRECTORAL (INCLUYE AUTOS DIRECTORALES)	030200 - MULTIDISTRITAL	INFORME	Alta	2023	FISICO	10.00	10.00	10.00	20.00	20.00	30.00	15.00	15.00	20.00	15.00	15.00	20.00	200.00		
						COSTEO S/	4,079.00	4,079.00	4,079.00	4,079.00	4,079.00	4,079.00	4,079.00	4,079.00	4,079.00	4,079.00	4,079.00	4,079.00	4,079.00	48,948.00	
					2024	FISICO	10.00	10.00	10.00	20.00	20.00	30.00	15.00	15.00	20.00	15.00	15.00	20.00	200.00		
						COSTEO S/	4,059.00	4,059.00	4,059.00	4,059.00	4,059.00	4,059.00	4,059.00	4,059.00	4,059.00	4,059.00	4,059.00	4,059.00	4,059.00	48,708.00	
					2025	FISICO	10.00	10.00	10.00	20.00	20.00	30.00	15.00	15.00	20.00	15.00	15.00	20.00	200.00		
	COSTEO S/	4,079.00	4,079.00	4,079.00	4,079.00	4,079.00	4,079.00	4,079.00	4,079.00	4,079.00	4,079.00	4,079.00	4,079.00	4,079.00	48,948.00						
AOI00074701953	PARTICIPACIÓN EN COMISIONES REGIONALES AMBIENTALES Y MINERAS EXISTENTES	030100 - MULTIDISTRITAL	INFORME	Alta	2023	FISICO	1.00	2.00	2.00	2.00	2.00	1.00	2.00	2.00	1.00	2.00	2.00	1.00	20.00		
						COSTEO S/	4,059.00	4,059.00	4,059.00	4,059.00	4,059.00	4,059.00	4,059.00	4,059.00	4,059.00	4,059.00	4,059.00	4,059.00	4,059.00	48,708.00	
					2024	FISICO	1.00	2.00	2.00	2.00	2.00	1.00	2.00	2.00	1.00	2.00	2.00	1.00	20.00		
	COSTEO S/	4,059.00	4,059.00	4,059.00	4,059.00	4,059.00	4,059.00	4,059.00	4,059.00	4,059.00	4,059.00	4,059.00	4,059.00	4,059.00	48,708.00						

POI MultiAnual con Programación Física y Costeo

EN LA REGION APURIMAC.					COSTEO S/														
				2025	FISICO	1.00	2.00	2.00	2.00	2.00	1.00	2.00	2.00	1.00	2.00	2.00	1.00	20.00	
					COSTEO S/	4,059.00	4,059.00	4,059.00	4,059.00	4,059.00	4,059.00	4,059.00	4,059.00	4,059.00	4,059.00	4,059.00	4,059.00	48,708.00	
				2023	FISICO	0.00	0.00	1.00	0.00	0.00	1.00	0.00	0.00	1.00	0.00	0.00	1.00	4.00	
					COSTEO S/	0.00	0.00	11,982.00	0.00	0.00	11,982.00	0.00	0.00	11,982.00	0.00	0.00	11,982.00	47,928.00	
AOI00074701954	INFORMACIÓN DE AVANCES Y LOGROS DE INDICADORES Y CONVENIOS DE LA DREM.	030100 - MULTIDISTRITAL	INFORME	Alta	2024	FISICO	0.00	0.00	1.00	0.00	0.00	1.00	0.00	0.00	1.00	0.00	1.00	4.00	
					COSTEO S/	0.00	0.00	11,982.00	0.00	0.00	11,982.00	0.00	0.00	11,982.00	0.00	0.00	11,982.00	47,928.00	
				2025	FISICO	0.00	0.00	1.00	0.00	0.00	1.00	0.00	0.00	1.00	0.00	0.00	1.00	4.00	
					COSTEO S/	0.00	0.00	11,982.00	0.00	0.00	11,982.00	0.00	0.00	11,982.00	0.00	0.00	11,982.00	47,928.00	
AOI00074701955	ORGANIZACION DE LA FERIA APUMIN 2023	030101 - ABANCAY	EVENTOS	Alta	2023	FISICO	0.00	0.00	0.00	0.00	0.00	0.00	0.00	0.00	0.00	1.00	0.00	0.00	1.00
					COSTEO S/	0.00	0.00	0.00	0.00	0.00	0.00	0.00	0.00	0.00	0.00	50,000.00	0.00	0.00	50,000.00
				2023	FISICO	0.00	0.00	1.00	1.00	0.00	0.00	0.00	0.00	0.00	0.00	0.00	0.00	0.00	2.00
					COSTEO S/	0.00	0.00	9,623.00	9,623.00	0.00	0.00	0.00	0.00	0.00	0.00	0.00	0.00	0.00	19,246.00
AOI00074701956	ELABORACIÓN DEL PLAN OPERATIVO INSTITUCIONAL POI.	030100 - MULTIDISTRITAL	INFORME	Alta	2024	FISICO	0.00	0.00	1.00	1.00	0.00	0.00	0.00	0.00	0.00	0.00	0.00	0.00	2.00
					COSTEO S/	0.00	0.00	9,623.00	9,623.00	0.00	0.00	0.00	0.00	0.00	0.00	0.00	0.00	0.00	19,246.00
				2025	FISICO	0.00	0.00	1.00	1.00	0.00	0.00	0.00	0.00	0.00	0.00	0.00	0.00	0.00	2.00
					COSTEO S/	0.00	0.00	9,623.00	9,623.00	0.00	0.00	0.00	0.00	0.00	0.00	0.00	0.00	0.00	19,246.00
				2023	FISICO	1.00	1.00	1.00	1.00	1.00	1.00	1.00	1.00	1.00	1.00	1.00	1.00	1.00	1.00
					COSTEO S/	3,262.00	3,262.00	3,262.00	3,262.00	3,262.00	3,262.00	3,262.00	3,262.00	3,262.00	3,262.00	3,262.00	3,262.00	3,262.00	39,144.00
AOI00074701957	CONSOLIDACIÓN DEL POI.	030100 - MULTIDISTRITAL	INFORME	Alta	2024	FISICO	1.00	1.00	1.00	1.00	1.00	1.00	1.00	1.00	1.00	1.00	1.00	1.00	
					COSTEO S/	3,262.00	3,262.00	3,262.00	3,262.00	3,262.00	3,262.00	3,262.00	3,262.00	3,262.00	3,262.00	3,262.00	3,262.00	3,262.00	39,144.00
				2025	FISICO	1.00	1.00	1.00	1.00	1.00	1.00	1.00	1.00	1.00	1.00	1.00	1.00	1.00	
					COSTEO S/	3,262.00	3,262.00	3,262.00	3,262.00	3,262.00	3,262.00	3,262.00	3,262.00	3,262.00	3,262.00	3,262.00	3,262.00	3,262.00	39,144.00
				2023	FISICO	1.00	2.00	2.00	1.00	2.00	2.00	1.00	2.00	2.00	1.00	2.00	2.00	2.00	20.00
					COSTEO S/	4,079.00	4,079.00	4,079.00	4,079.00	4,079.00	4,079.00	4,079.00	4,079.00	4,079.00	4,079.00	4,079.00	4,079.00	4,079.00	48,948.00
AOI00074701958	SISTEMATIZACIÓN Y ACTUALIZACIÓN DE PAGINA WEB Y REDES SOCIALES.	030100 - MULTIDISTRITAL	INFORME	Alta	2024	FISICO	1.00	2.00	2.00	1.00	2.00	2.00	1.00	2.00	2.00	1.00	2.00	2.00	
					COSTEO S/	4,059.00	4,059.00	4,059.00	4,059.00	4,059.00	4,059.00	4,059.00	4,059.00	4,059.00	4,059.00	4,059.00	4,059.00	4,059.00	48,708.00
				2025	FISICO	1.00	2.00	2.00	1.00	2.00	2.00	1.00	2.00	2.00	1.00	2.00	2.00	2.00	
					COSTEO S/	4,079.00	4,079.00	4,079.00	4,079.00	4,079.00	4,079.00	4,079.00	4,079.00	4,079.00	4,079.00	4,079.00	4,079.00	4,079.00	48,948.00
AOI00074702006	ELABORACIÓN DEL PLANEFA ANUAL	030101 - ABANCAY	INFORME	Alta	2023	FISICO	0.00	0.00	1.00	0.00	0.00	0.00	0.00	0.00	0.00	0.00	0.00	0.00	1.00
					COSTEO S/	9,623.00	0.00	0.00	0.00	0.00	0.00	0.00	0.00	0.00	0.00	0.00	0.00	0.00	9,623.00
				2024	FISICO	0.00	0.00	1.00	0.00	0.00	0.00	0.00	0.00	0.00	0.00	0.00	0.00	0.00	1.00
					COSTEO S/	9,623.00	0.00	0.00	0.00	0.00	0.00	0.00	0.00	0.00	0.00	0.00	0.00	0.00	9,623.00
				2025	FISICO	0.00	0.00	1.00	0.00	0.00	0.00	0.00	0.00	0.00	0.00	0.00	0.00	0.00	1.00
					COSTEO S/	9,623.00	0.00	0.00	0.00	0.00	0.00	0.00	0.00	0.00	0.00	0.00	0.00	0.00	9,623.00

COSTEO
S/

CENTRO DE COSTO: 1.11.06 - DIRECCION REGIONAL DE LA PRODUCCION

OEI.03 - MEJORAR LOS NIVELES DE COMPETITIVIDAD DE LOS AGENTES ECONÓMICOS.

AEI.03.02 - INFRAESTRUCTURA Y EQUIPAMIENTO PRODUCTIVO FOCALIZADO PARA LOS AGENTES ECONÓMICOS

CODIGO	ACTIVIDAD OPERATIVA	UBIGEO	U.M.	PRIORIDAD	PERIODO MULTIANUAL	PROGRAMACION MENSUAL												TOTAL ANUAL						
						META	01	02	03	04	05	06	07	08	09	10	11		12					
AOI00074701962	PROMOCIÓN DEL CONSUMO DE PRODUCTOS HIDROBIOLÓGICOS	030100 - MULTIDISTRITAL	INFORME	Alta	2023	FISICO	1.00	1.00	1.00	1.00	1.00	1.00	1.00	1.00	1.00	1.00	1.00	1.00	12.00					
						COSTEO S/	3,500.00	3,500.00	3,500.00	4,000.00	3,500.00	3,500.00	4,000.00	3,500.00	3,500.00	4,000.00	3,500.00	3,500.00	3,500.00	43,500.00				
					2024	FISICO	1.00	1.00	1.00	1.00	1.00	1.00	1.00	1.00	1.00	1.00	1.00	1.00	1.00	1.00	1.00	12.00		
						COSTEO S/	3,500.00	3,500.00	3,500.00	4,000.00	3,500.00	3,500.00	4,000.00	3,500.00	3,500.00	4,000.00	3,500.00	3,500.00	4,000.00	3,500.00	3,500.00	43,500.00		
					2025	FISICO	1.00	1.00	1.00	1.00	1.00	1.00	1.00	1.00	1.00	1.00	1.00	1.00	1.00	1.00	1.00	12.00		
						COSTEO S/	3,500.00	3,500.00	3,500.00	4,000.00	3,500.00	3,500.00	4,000.00	3,500.00	3,500.00	4,000.00	3,500.00	3,500.00	4,000.00	3,500.00	3,500.00	43,500.00		
					AOI00074701963	PRODUCCIÓN DE ALEVINOS DE TRUCHA	030100 - MULTIDISTRITAL	UNIDAD	Muy Alta	2023	FISICO	0.00	0.00	0.00	0.00	200,000.00	0.00	0.00	200,000.00	0.00	0.00	0.00	0.00	400,000.00
											COSTEO S/	0.00	1,500.00	1,500.00	36,500.00	1,500.00	1,500.00	36,500.00	1,500.00	1,500.00	760.00	0.00	0.00	82,760.00
2024	FISICO	0.00	0.00	0.00						0.00	200,000.00	0.00	0.00	200,000.00	0.00	0.00	0.00	0.00	0.00	0.00	400,000.00			
	COSTEO S/	0.00	1,500.00	1,500.00						36,500.00	1,500.00	1,500.00	36,500.00	1,500.00	1,500.00	760.00	0.00	0.00	82,760.00					
2025	FISICO	0.00	0.00	0.00						0.00	200,000.00	0.00	0.00	200,000.00	0.00	0.00	0.00	0.00	0.00	0.00	400,000.00			
	COSTEO S/	0.00	1,500.00	1,500.00						36,500.00	1,500.00	1,500.00	36,500.00	1,500.00	1,500.00	760.00	0.00	0.00	82,760.00					
AOI00074701964	INSPECCIÓN Y CONTROL DE LA ACTIVIDAD ACUÍCOLA	030100 - MULTIDISTRITAL	COMITE	Muy Alta						2023	FISICO	0.00	0.00	0.00	0.00	1.00	0.00	0.00	2.00	0.00	2.00	0.00	0.00	5.00
											COSTEO S/	3,500.00	3,500.00	3,500.00	3,500.00	4,100.00	3,500.00	3,500.00	4,100.00	3,500.00	3,500.00	4,102.00	3,500.00	43,802.00
					2024	FISICO	0.00	0.00	0.00	0.00	1.00	0.00	0.00	2.00	0.00	2.00	0.00	0.00	0.00	5.00				
						COSTEO S/	3,500.00	3,500.00	3,500.00	3,500.00	4,100.00	3,500.00	3,500.00	4,100.00	3,500.00	3,500.00	4,102.00	3,500.00	43,802.00					
					2025	FISICO	0.00	0.00	0.00	0.00	1.00	0.00	0.00	2.00	0.00	2.00	0.00	0.00	0.00	5.00				
						COSTEO S/	3,500.00	3,500.00	3,500.00	3,500.00	4,100.00	3,500.00	3,500.00	4,100.00	3,500.00	3,500.00	4,102.00	3,500.00	43,802.00					
					AOI00074701965	CAPACITACIÓN A PESCADORES ARTESANALES	030100 - MULTIDISTRITAL	PERSONA CAPACITADA	Muy Alta	2023	FISICO	0.00	0.00	0.00	0.00	50.00	0.00	50.00	0.00	0.00	50.00	0.00	0.00	150.00
											COSTEO S/	5,000.00	5,000.00	5,300.00	5,300.00	5,300.00	5,300.00	5,300.00	5,300.00	5,300.00	5,300.00	5,300.00	5,300.00	63,000.00
2024	FISICO	0.00	0.00	0.00						0.00	50.00	0.00	50.00	0.00	0.00	50.00	0.00	0.00	0.00	150.00				
	COSTEO S/	5,000.00	5,000.00	5,300.00						5,300.00	5,300.00	5,300.00	5,300.00	5,300.00	5,300.00	5,300.00	5,300.00	5,300.00	63,000.00					
2025	FISICO	0.00	0.00	0.00						0.00	50.00	0.00	50.00	0.00	0.00	50.00	0.00	0.00	0.00	150.00				
	COSTEO S/	5,000.00	5,000.00	5,300.00						5,300.00	5,300.00	5,300.00	5,300.00	5,300.00	5,300.00	5,300.00	5,300.00	5,300.00	63,000.00					
AOI00074701966	FORMALIZACIÓN Y CAPACITACIÓN A PISCICULTORES	030100 - MULTIDISTRITAL	PERSONA CAPACITADA	Muy Alta						2023	FISICO	0.00	0.00	15.00	0.00	0.00	15.00	0.00	0.00	15.00	0.00	0.00	0.00	45.00
											COSTEO S/	4,800.00	4,800.00	5,300.00	5,300.00	5,300.00	5,300.00	5,300.00	5,300.00	5,300.00	5,200.00	4,800.00	4,800.00	61,500.00
					2024	FISICO	0.00	0.00	15.00	0.00	0.00	15.00	0.00	0.00	15.00	0.00	0.00	0.00	0.00	45.00				
						COSTEO S/	4,800.00	4,800.00	5,300.00	5,300.00	5,300.00	5,300.00	5,300.00	5,300.00	5,300.00	5,200.00	4,800.00	4,800.00	61,500.00					
					2025	FISICO	0.00	0.00	15.00	0.00	0.00	15.00	0.00	0.00	15.00	0.00	0.00	0.00	0.00	45.00				
						COSTEO S/	4,800.00	4,800.00	5,300.00	5,300.00	5,300.00	5,300.00	5,300.00	5,300.00	5,300.00	5,200.00	4,800.00	4,800.00	61,500.00					

S/

AOI00074701967	EVALUACIÓN, SUPERVISIÓN Y FISCALIZACIÓN EL CUMPLIMIENTO DE LAS NORMAS AMBIENTALES EN MATERIA DE PESCA E INDUSTRIA	030100 - MULTIDISTRITAL	INSPECCION	Muy Alta	2023	FISICO	0.00	1.00	1.00	2.00	2.00	2.00	2.00	1.00	2.00	1.00	1.00	0.00	15.00		
						COSTEO S/	3,800.00	3,800.00	4,600.00	4,600.00	4,600.00	4,600.00	4,600.00	4,600.00	4,600.00	4,600.00	4,119.00	3,800.00	4,181.00	51,900.00	
					2024	FISICO	0.00	1.00	1.00	2.00	2.00	2.00	2.00	1.00	2.00	1.00	1.00	0.00	15.00		
						COSTEO S/	3,800.00	3,800.00	4,600.00	4,600.00	4,600.00	4,600.00	4,600.00	4,600.00	4,600.00	4,600.00	4,119.00	3,800.00	4,181.00	51,900.00	
					2025	FISICO	0.00	1.00	1.00	2.00	2.00	2.00	2.00	1.00	2.00	1.00	1.00	0.00	15.00		
						COSTEO S/	3,800.00	3,800.00	4,600.00	4,600.00	4,600.00	4,600.00	4,600.00	4,600.00	4,600.00	4,600.00	4,119.00	3,800.00	4,181.00	51,900.00	
AOI00074701968	FORMULACIÓN Y EVALUACIÓN DE PLANES DE CORTO PLAZO	030100 - MULTIDISTRITAL	INFORME	Muy Alta	2023	FISICO	1.00	1.00	1.00	1.00	1.00	1.00	1.00	1.00	1.00	1.00	1.00	1.00	1.00	12.00	
						COSTEO S/	2,500.00	2,500.00	2,500.00	2,500.00	2,500.00	2,500.00	2,500.00	2,500.00	2,500.00	2,500.00	2,500.00	2,500.00	2,500.00	2,500.00	30,000.00
					2024	FISICO	1.00	1.00	1.00	1.00	1.00	1.00	1.00	1.00	1.00	1.00	1.00	1.00	1.00	1.00	12.00
						COSTEO S/	2,500.00	2,500.00	2,500.00	2,500.00	2,500.00	2,500.00	2,500.00	2,500.00	2,500.00	2,500.00	2,500.00	2,500.00	2,500.00	2,500.00	30,000.00
					2025	FISICO	1.00	1.00	1.00	1.00	1.00	1.00	1.00	1.00	1.00	1.00	1.00	1.00	1.00	1.00	12.00
						COSTEO S/	2,500.00	2,500.00	2,500.00	2,500.00	2,500.00	2,500.00	2,500.00	2,500.00	2,500.00	2,500.00	2,500.00	2,500.00	2,500.00	2,500.00	30,000.00
AOI00074701969	COORDINACIÓN INTERINSTITUCIONAL	030101 - ABANCAY	INFORME	Muy Alta	2023	FISICO	1.00	1.00	1.00	1.00	1.00	1.00	1.00	1.00	1.00	1.00	1.00	1.00	12.00		
						COSTEO S/	3,000.00	3,000.00	3,000.00	3,000.00	3,000.00	3,000.00	3,000.00	3,000.00	3,000.00	3,000.00	3,000.00	3,000.00	3,000.00	36,000.00	
					2024	FISICO	1.00	1.00	1.00	1.00	1.00	1.00	1.00	1.00	1.00	1.00	1.00	1.00	1.00	12.00	
						COSTEO S/	3,000.00	3,000.00	3,000.00	3,000.00	3,000.00	3,000.00	3,000.00	3,000.00	3,000.00	3,000.00	3,000.00	3,000.00	3,000.00	36,000.00	
					2025	FISICO	1.00	1.00	1.00	1.00	1.00	1.00	1.00	1.00	1.00	1.00	1.00	1.00	1.00	12.00	
						COSTEO S/	3,000.00	3,000.00	3,000.00	3,000.00	3,000.00	3,000.00	3,000.00	3,000.00	3,000.00	3,000.00	3,000.00	3,000.00	3,000.00	36,000.00	

AEI.03.04 - MECANISMOS DE ARTICULACIÓN COMERCIAL ADECUADOS A PRODUCTORES; ORGANIZACIONES Y EMPRESAS.

CODIGO	ACTIVIDAD OPERATIVA	UBIGEO	U.M.	PRIORIDAD	PERIODO MULTIANUAL	PROGRAMACION MENSUAL												TOTAL ANUAL		
						META	01	02	03	04	05	06	07	08	09	10	11		12	
AOI00074701970	FISCALIZACIÓN Y CONTROL DE PRODUCTOS INDUSTRIALIZADOS	030100 - MULTIDISTRITAL	CERTIFICADO	Muy Alta	2023	FISICO	0.00	5.00	5.00	5.00	5.00	10.00	5.00	5.00	5.00	5.00	5.00	5.00	60.00	
						COSTEO S/	2,180.00	2,180.00	2,180.00	2,180.00	2,180.00	2,180.00	2,180.00	2,180.00	2,180.00	2,100.00	2,100.00	2,180.00	26,000.00	
					2024	FISICO	0.00	5.00	5.00	5.00	5.00	10.00	5.00	5.00	5.00	5.00	5.00	5.00	5.00	60.00
						COSTEO S/	2,180.00	2,180.00	2,180.00	2,180.00	2,180.00	2,180.00	2,180.00	2,180.00	2,180.00	2,100.00	2,100.00	2,180.00	26,000.00	
					2025	FISICO	0.00	5.00	5.00	5.00	5.00	10.00	5.00	5.00	5.00	5.00	5.00	5.00	60.00	
						COSTEO S/	2,180.00	2,180.00	2,180.00	2,180.00	2,180.00	2,180.00	2,180.00	2,180.00	2,100.00	2,100.00	2,180.00	26,000.00		
AOI00074701971	PARTICIPACIÓN EN EL INCREMENTO DEL SECTOR MANUFACTURERO EN EL PBI DE LA REGIÓN DE APURÍMAC	030100 - MULTIDISTRITAL	EMPRESA ASESORADA	Muy Alta	2023	FISICO	0.00	25.00	25.00	25.00	25.00	25.00	25.00	25.00	25.00	25.00	25.00	0.00	250.00	
						COSTEO S/	4,500.00	4,500.00	4,500.00	4,500.00	4,591.00	4,700.00	4,700.00	4,500.00	4,500.00	4,500.00	4,500.00	4,700.00	54,691.00	
					2024	FISICO	0.00	25.00	25.00	25.00	25.00	25.00	25.00	25.00	25.00	25.00	25.00	0.00	250.00	
						COSTEO S/	4,500.00	4,500.00	4,500.00	4,500.00	4,591.00	4,700.00	4,700.00	4,500.00	4,500.00	4,500.00	4,500.00	4,700.00	54,691.00	
					2025	FISICO	0.00	25.00	25.00	25.00	25.00	25.00	25.00	25.00	25.00	25.00	25.00	0.00	250.00	
						COSTEO S/	4,500.00	4,500.00	4,500.00	4,500.00	4,591.00	4,700.00	4,700.00	4,500.00	4,500.00	4,500.00	4,500.00	4,700.00	54,691.00	
AOI00074701972	OPERATIVIDAD DE LA PLANTA PILOTO DE LA	030100 - MULTIDISTRITAL	PRODUCTO	Muy Alta	2023	FISICO	0.00	0.00	2.00	0.00	2.00	0.00	2.00	0.00	2.00	0.00	0.00	8.00		
						COSTEO	0.00	0.00	839.50	0.00	839.50	0.00	839.50	0.00	839.50	0.00	0.00	0.00	3,358.00	

POI MultiAnual con Programación Física y Costeo

DIREPRO						S/																	
					2024	FISICO	0.00	0.00	2.00	0.00	2.00	0.00	2.00	0.00	2.00	0.00	0.00	0.00	8.00				
					2024	COSTEO S/	0.00	0.00	839.50	0.00	839.50	0.00	839.50	0.00	839.50	0.00	0.00	0.00	3,358.00				
					2025	FISICO	0.00	0.00	2.00	0.00	2.00	0.00	2.00	0.00	2.00	0.00	0.00	0.00	8.00				
					2025	COSTEO S/	0.00	0.00	839.50	0.00	839.50	0.00	839.50	0.00	839.50	0.00	0.00	0.00	3,358.00				
AOI00074701973	SUPERVISIÓN E IMPLEMENTACIÓN DE NTP, HERRAMIENTAS Y ASEGURAMIENTO DE CALIDAD	030100 - MULTIDISTRITAL	EMPRESA	Muy Alta	2023	FISICO	0.00	0.00	15.00	0.00	20.00	0.00	0.00	20.00	0.00	0.00	20.00	0.00	75.00				
					2023	COSTEO S/	2,500.00	2,500.00	2,500.00	2,500.00	2,500.00	2,500.00	2,500.00	2,500.00	2,500.00	2,500.00	2,500.00	2,500.00	2,500.00	30,000.00			
					2024	FISICO	0.00	0.00	15.00	0.00	20.00	0.00	0.00	20.00	0.00	0.00	20.00	0.00	20.00	0.00	75.00		
					2024	COSTEO S/	2,500.00	2,500.00	2,500.00	2,500.00	2,500.00	2,500.00	2,500.00	2,500.00	2,500.00	2,500.00	2,500.00	2,500.00	2,500.00	2,500.00	30,000.00		
					2025	FISICO	0.00	0.00	15.00	0.00	20.00	0.00	0.00	20.00	0.00	0.00	20.00	0.00	20.00	0.00	75.00		
					2025	COSTEO S/	2,500.00	2,500.00	2,500.00	2,500.00	2,500.00	2,500.00	2,500.00	2,500.00	2,500.00	2,500.00	2,500.00	2,500.00	2,500.00	2,500.00	30,000.00		
AOI00074701974	FORMALIZACIÓN DE LAS MYPES	030100 - MULTIDISTRITAL	EMPRESA	Muy Alta	2023	FISICO	3.00	4.00	8.00	10.00	10.00	10.00	10.00	10.00	10.00	10.00	10.00	10.00	10.00	5.00	100.00		
					2023	COSTEO S/	4,000.00	4,000.00	4,000.00	4,000.00	4,000.00	4,000.00	4,000.00	4,000.00	4,000.00	4,000.00	4,000.00	4,000.00	4,000.00	4,000.00	4,000.00	48,000.00	
					2024	FISICO	3.00	4.00	8.00	10.00	10.00	10.00	10.00	10.00	10.00	10.00	10.00	10.00	10.00	10.00	10.00	5.00	100.00
					2024	COSTEO S/	4,000.00	4,000.00	4,000.00	4,000.00	4,000.00	4,000.00	4,000.00	4,000.00	4,000.00	4,000.00	4,000.00	4,000.00	4,000.00	4,000.00	4,000.00	48,000.00	
					2025	FISICO	3.00	4.00	8.00	10.00	10.00	10.00	10.00	10.00	10.00	10.00	10.00	10.00	10.00	10.00	10.00	5.00	100.00
					2025	COSTEO S/	4,000.00	4,000.00	4,000.00	4,000.00	4,000.00	4,000.00	4,000.00	4,000.00	4,000.00	4,000.00	4,000.00	4,000.00	4,000.00	4,000.00	4,000.00	48,000.00	

CENTRO DE COSTO: 1.12.01 - GERENCIA REGIONAL DE DESARROLLO SOCIAL

OEI.02 - MEJORAR LOS SERVICIOS EDUCATIVOS EN LA REGIÓN APURÍMAC.

AEI.02.01 - INSTITUCIONES EDUCATIVAS - EBR CON INFRAESTRUCTURA ADECUADO EN EL DEPARTAMENTO

CODIGO	ACTIVIDAD OPERATIVA	UBIGEO	U.M.	PRIORIDAD	PERIODO MULTIANUAL	PROGRAMACION MENSUAL												TOTAL ANUAL						
						META	01	02	03	04	05	06	07	08	09	10	11		12					
AOI00074702151	COMPONENTE I: ADECUADA Y SUFICIENTE DISPONIBILIDAD DE EQUIPOS TECNOLÓGICOS Y MATERIALES PARA EL DESARROLLO DE LAS TIC EN LAS IIEE DE NIVEL SECUNDARIA-2187160	030101 - ABANCAY	EQUIPO IMPLEMENTADO	Muy Alta	2023	FISICO	1.00	1.00	1.00	1.00	1.00	1.00	1.00	1.00	1.00	1.00	1.00	1.00	12.00					
						COSTEO S/	89,729.30	89,729.30	89,729.30	89,729.30	89,729.30	89,729.30	89,729.30	89,729.30	89,729.30	89,729.30	89,729.30	89,729.30	89,729.30	1,076,751.60				
					2024	FISICO	1.00	1.00	1.00	1.00	1.00	1.00	1.00	1.00	1.00	1.00	1.00	1.00	1.00	1.00	1.00	12.00		
						COSTEO S/	124,238.20	124,238.20	124,238.20	124,238.20	124,238.20	124,238.20	124,238.20	124,238.20	124,238.20	124,238.20	124,238.20	124,238.20	124,238.20	124,238.20	124,238.20	1,490,858.40		
					AOI00074702153	COMPONENTE II: EXISTENCIA DE PLATAFORMAS VIRTUALES Y SU APLICACION EN EL ENTORNO EDUCATIVO-2187160	030101 - ABANCAY	EQUIPO IMPLEMENTADO	Muy Alta	2023	FISICO	1.00	1.00	1.00	1.00	1.00	1.00	1.00	1.00	1.00	1.00	1.00	1.00	12.00
											COSTEO S/	14,954.88	14,954.88	14,954.88	14,954.88	14,954.88	14,954.88	14,954.88	14,954.88	14,954.88	14,954.88	14,954.88	14,954.88	14,954.92
2024	FISICO	1.00	1.00	1.00						1.00	1.00	1.00	1.00	1.00	1.00	1.00	1.00	1.00	1.00	0.00	11.00			
	COSTEO S/	20,706.37	20,706.37	20,706.37						20,706.37	20,706.37	20,706.37	20,706.37	20,706.37	20,706.37	20,706.37	20,706.37	20,706.37	20,706.37	20,706.33	248,476.40			
AOI00074702156	COMPONENTE III: ALTO NIVEL DE CONOCIMIENTO EN LOS DOCENTES EN EL USO DE HERRAMIENTAS TIC EN EL PROCESO EDUCATIVO-2187160	030101 - ABANCAY	INFORME	Muy Alta	2023	FISICO	0.00	0.00	0.00	1.00	1.00	1.00	1.00	0.00	0.00	0.00	0.00	0.00	4.00					
						COSTEO S/	0.00	0.00	0.00	134,593.95	134,593.95	134,593.95	134,593.95	0.00	0.00	0.00	0.00	0.00	0.00	538,375.80				
					2024	FISICO	0.00	0.00	0.00	1.00	1.00	1.00	1.00	0.00	0.00	0.00	0.00	0.00	0.00	0.00	4.00			
						COSTEO S/	0.00	0.00	0.00	186,357.30	186,357.30	186,357.30	186,357.30	0.00	0.00	0.00	0.00	0.00	0.00	0.00	745,429.20			

AOI00074702162	COMPONENTE I: ADECUADA Y SUFICIENTE DISPONIBILIDAD DE EQUIPOS TECNOLÓGICOS Y MATERIALES PARA EL DESARROLLO DE LAS TIC EN LAS IIEE DE NIVEL SECUNDARIA- 2186650	030101 - ABANCAY	EQUIPO IMPLEMENTADO	Muy Alta	2023	FISICO	0.00	2.00	0.00	2.00	0.00	2.00	0.00	2.00	0.00	2.00	12.00				
						COSTEO S/	0.00	179,458.60	0.00	179,458.60	0.00	179,458.60	0.00	179,458.60	0.00	179,458.60	0.00	179,458.60	1,076,751.60		
					2024	FISICO	1.00	1.00	1.00	1.00	1.00	1.00	1.00	1.00	1.00	1.00	1.00	1.00	1.00	1.00	12.00
						COSTEO S/	209,348.50	209,348.50	209,348.50	209,348.50	209,348.50	209,348.50	209,348.50	209,348.50	209,348.50	209,348.50	209,348.50	209,348.50	209,348.50	209,348.50	2,512,182.00
AOI00074702164	COMPONENTE II: EXISTENCIA DE PLATAFORMAS VIRTUALES Y SU ALICACIÓN EN EL ENTORNO EDUCATIVO- 2186650	030101 - ABANCAY	EQUIPO IMPLEMENTADO	Muy Alta	2023	FISICO	0.00	2.00	0.00	2.00	0.00	2.00	0.00	2.00	0.00	2.00	12.00				
						COSTEO S/	0.00	29,909.77	0.00	29,909.77	0.00	29,909.77	0.00	29,909.77	0.00	29,909.77	0.00	29,909.77	179,458.62		
					2024	FISICO	1.00	1.00	1.00	1.00	1.00	1.00	1.00	1.00	1.00	0.00	1.00	1.00	1.00	11.00	
						COSTEO S/	34,891.42	34,891.42	34,891.42	34,891.42	34,891.42	34,891.42	34,891.42	34,891.42	34,891.42	34,891.42	34,891.42	34,891.42	34,891.42	418,697.00	
AOI00074702165	COMPONENTE III:ALTO NIVEL DE CONOCIMIENTOS EN LOS DOCENTES EN EL USO DE HERRAMIENTAS TIC EN EL PROCESO EDUCATIVO - 2186650	030101 - ABANCAY	INFORME	Alta	2023	FISICO	0.00	0.00	0.00	1.00	1.00	1.00	1.00	0.00	0.00	0.00	4.00				
						COSTEO S/	0.00	0.00	0.00	134,593.95	134,593.95	134,593.95	134,593.95	0.00	0.00	0.00	0.00	538,375.80			
					2024	FISICO	0.00	0.00	0.00	1.00	1.00	1.00	1.00	0.00	0.00	0.00	0.00	0.00	4.00		
						COSTEO S/	0.00	0.00	0.00	314,022.75	314,022.75	314,022.75	314,022.75	0.00	0.00	0.00	0.00	0.00	1,256,091.00		
AOI00074702175	COMPONENTE I : EQUIPAMIENTO E IMPLEMENTACIÓN DE INFRAESTRUCTURA TECNOLÓGICA -2185877	030101 - ABANCAY	EQUIPO IMPLEMENTADO	Muy Alta	2023	FISICO	0.00	2.00	0.00	2.00	0.00	2.00	0.00	2.00	0.00	2.00	12.00				
						COSTEO S/	0.00	182,364.00	0.00	182,364.00	0.00	182,364.00	0.00	182,364.00	0.00	182,364.00	0.00	182,364.00	1,094,184.00		
					2024	FISICO	1.00	1.00	1.00	1.00	1.00	1.00	1.00	1.00	1.00	1.00	1.00	1.00	1.00	12.00	
						COSTEO S/	212,757.95	212,757.95	212,757.95	212,757.95	212,757.95	212,757.95	212,757.95	212,757.95	212,757.95	212,757.95	212,757.95	212,757.95	212,757.95	2,553,095.40	
AOI00074702176	COMPONENTE II: IMPLEMENTACION PLATAFORMA EDUCATIVA VIRTUAL Y APLICACIÓN DE CONTENIDOS EDUCATIVOS-2185877	030101 - ABANCAY	EQUIPO IMPLEMENTADO	Muy Alta	2023	FISICO	0.00	2.00	0.00	2.00	0.00	2.00	0.00	2.00	0.00	2.00	12.00				
						COSTEO S/	0.00	30,394.00	0.00	30,394.00	0.00	30,394.00	0.00	30,394.00	0.00	30,394.00	0.00	30,394.00	182,364.00		
					2024	FISICO	1.00	1.00	1.00	1.00	1.00	1.00	1.00	1.00	1.00	1.00	1.00	1.00	1.00	12.00	
						COSTEO S/	35,459.66	35,459.66	35,459.66	35,459.66	35,459.66	35,459.66	35,459.66	35,459.66	35,459.66	35,459.66	35,459.66	35,459.66	35,459.66	425,515.90	
AOI00074702178	COMPONENTE III : CAPACITACIÓN DOCENTE, ASESORAMIENTO PEDAGÓGICO Y EVENTOS DE RECONOCIMIENTO- 2185877	030101 - ABANCAY	INFORME	Muy Alta	2023	FISICO	0.00	0.00	0.00	1.00	1.00	1.00	1.00	0.00	0.00	0.00	4.00				
						COSTEO S/	0.00	0.00	0.00	136,773.00	136,773.00	136,773.00	136,773.00	0.00	0.00	0.00	0.00	547,092.00			
					2024	FISICO	0.00	0.00	0.00	1.00	1.00	1.00	1.00	0.00	0.00	0.00	0.00	0.00	4.00		
						COSTEO S/	0.00	0.00	0.00	319,136.93	319,136.93	319,136.93	319,136.93	0.00	0.00	0.00	0.00	0.00	1,276,547.72		
AOI00074702189	COMPONENTE I: MEJORAMIENTO DE LA APLICACION TIC PARA EL ADECUADO DESARROLLO DE LAS COMPETENCIAS DE ESTUDIANTES Y DOCENTES EN LAS II.EE DE NIVEL SECUNDARIA EN 11 DISTRITOS DE LA PROVINCIA DE ANDAHUAYLAS -2184900	030101 - ABANCAY	EQUIPO IMPLEMENTADO	Muy Alta	2023	FISICO	0.00	2.00	0.00	2.00	0.00	2.00	0.00	2.00	0.00	2.00	12.00				
						COSTEO S/	0.00	185,920.00	0.00	185,920.00	0.00	185,920.00	0.00	185,920.00	0.00	185,920.00	0.00	185,920.00	1,115,520.00		
					2024	FISICO	1.00	1.00	1.00	1.00	1.00	1.00	1.00	1.00	1.00	1.00	1.00	1.00	1.00	12.00	
						COSTEO S/	139,440.00	139,440.00	139,440.00	139,440.00	139,440.00	139,440.00	139,440.00	139,440.00	139,440.00	139,440.00	139,440.00	139,440.00	139,440.00	1,673,280.00	

AOI00074702191	COMPONENTE II: ADQUISICIÓN DE UNA PLATAFORMA EDUCATIVA VIRTUAL DE APRENDIZAJE-2184900	030101 - ABANCAY	EQUIPO IMPLEMENTADO	Muy Alta	2023	FISICO	0.00	2.00	0.00	2.00	0.00	2.00	0.00	2.00	0.00	2.00	0.00	2.00	12.00			
						COSTEO S/	0.00	30,986.67	0.00	30,986.67	0.00	30,986.67	0.00	30,986.67	0.00	30,986.67	0.00	30,986.67	0.00	30,986.67	185,920.02	
					2024	FISICO	1.00	1.00	1.00	1.00	1.00	1.00	1.00	1.00	1.00	1.00	1.00	1.00	1.00	1.00	1.00	12.00
						COSTEO S/	23,240.00	23,240.00	23,240.00	23,240.00	23,240.00	23,240.00	23,240.00	23,240.00	23,240.00	23,240.00	23,240.00	23,240.00	23,240.00	23,240.00	23,240.00	278,880.00
AOI00074702194	COMPONENTE III: ADQUISICIÓN DE UNA PLATAFORMA EDUCATIVA VIRTUAL DE APRENDIZAJE-2184900	030101 - ABANCAY	INFORME	Alta	2023	FISICO	0.00	0.00	0.00	1.00	1.00	1.00	1.00	0.00	0.00	0.00	0.00	0.00	4.00			
						COSTEO S/	0.00	0.00	0.00	139,440.00	139,440.00	139,440.00	139,440.00	0.00	0.00	0.00	0.00	0.00	0.00	557,760.00		
					2024	FISICO	0.00	0.00	0.00	1.00	1.00	1.00	1.00	0.00	0.00	0.00	0.00	0.00	0.00	0.00	4.00	
						COSTEO S/	0.00	0.00	0.00	209,160.00	209,160.00	209,160.00	209,160.00	0.00	0.00	0.00	0.00	0.00	0.00	0.00	836,640.00	
AOI00074702201	COMPONENTE I: ADECUADA Y SUFICIENTE DISPONIBILIDAD DE EQUIPOS TECNOLÓGICOS PARA EL DESARROLLO DE LAS TIC-2234459	030101 - ABANCAY	EQUIPO IMPLEMENTADO	Muy Alta	2023	FISICO	0.00	2.00	0.00	2.00	0.00	2.00	0.00	2.00	0.00	2.00	0.00	2.00	12.00			
						COSTEO S/	0.00	216,732.10	0.00	216,732.10	0.00	216,732.10	0.00	216,732.10	0.00	216,732.10	0.00	216,732.10	1,300,392.60			
					2024	FISICO	1.00	1.00	1.00	1.00	1.00	1.00	1.00	1.00	1.00	1.00	1.00	1.00	1.00	1.00	12.00	
						COSTEO S/	128,802.30	128,802.30	128,802.30	128,802.30	128,802.30	128,802.30	128,802.30	128,802.30	128,802.30	128,802.30	128,802.30	128,802.30	128,802.30	1,545,627.60		
AOI00074702202	COMPONENTE II: EXISTENCIA DE UNA PLATAFORMA VIRTUAL Y SU APLICACIÓN EN EL ENTORNO EDUCATIVO- 2234459	030101 - ABANCAY	EQUIPO IMPLEMENTADO	Muy Alta	2023	FISICO	0.00	2.00	0.00	2.00	0.00	2.00	0.00	2.00	0.00	2.00	0.00	2.00	12.00			
						COSTEO S/	0.00	36,122.02	0.00	36,122.02	0.00	36,122.02	0.00	36,122.02	0.00	36,122.02	0.00	36,122.02	216,732.12			
					2024	FISICO	1.00	1.00	1.00	1.00	1.00	1.00	1.00	1.00	1.00	1.00	1.00	1.00	1.00	12.00		
						COSTEO S/	21,467.05	21,467.05	21,467.05	21,467.05	21,467.05	21,467.05	21,467.05	21,467.05	21,467.05	21,467.05	21,467.05	21,467.05	21,467.05	257,604.60		
AOI00074702204	COMPONENTE III: ALTO NIVEL DE CONOCIMIENTO DE LOS DOCENTES EN EL MANEJO DE LAS TIC- 2234459	030101 - ABANCAY	INFORME	Muy Alta	2023	FISICO	0.00	0.00	0.00	1.00	1.00	1.00	1.00	0.00	0.00	0.00	0.00	0.00	4.00			
						COSTEO S/	0.00	0.00	0.00	162,549.08	162,549.08	162,549.08	162,549.08	0.00	0.00	0.00	0.00	0.00	650,196.32			
					2024	FISICO	0.00	0.00	0.00	1.00	1.00	1.00	1.00	0.00	0.00	0.00	0.00	0.00	0.00	4.00		
						COSTEO S/	0.00	0.00	0.00	193,203.45	193,203.45	193,203.45	193,203.45	0.00	0.00	0.00	0.00	0.00	772,813.80			

OEI.09 - FORTALECER LA GESTIÓN INSTITUCIONAL DEL GOBIERNO REGIONAL DE APURÍMAC

AEI.09.03 - GESTIÓN INSTITUCIONAL POR RESULTADOS IMPLEMENTADA EN LA ENTIDAD

CODIGO	ACTIVIDAD OPERATIVA	UBIGEO	U.M.	PRIORIDAD	PERIODO MULTIANUAL	PROGRAMACION MENSUAL												TOTAL ANUAL			
						META	01	02	03	04	05	06	07	08	09	10	11		12		
AOI00074701897	GESTION DE LA GERENCIA REGIONAL DE DESARROLLO SOCIAL	030101 - ABANCAY	INFORME	Muy Alta	2023	FISICO	12.00	12.00	12.00	12.00	12.00	12.00	12.00	12.00	12.00	12.00	12.00	12.00	144.00		
						COSTEO S/	7,123.25	7,123.25	7,123.25	7,123.25	10,136.25	7,123.25	7,123.25	7,123.25	7,123.25	7,123.25	7,123.25	7,123.25	7,123.25	88,492.00	
					2024	FISICO	12.00	12.00	12.00	12.00	12.00	12.00	12.00	12.00	12.00	12.00	12.00	12.00	12.00	12.00	144.00
						COSTEO S/	7,123.25	7,123.25	7,123.25	7,123.25	10,136.25	7,123.25	7,123.25	7,123.25	7,123.25	7,123.25	7,123.25	7,123.25	7,123.25	88,492.00	
					2025	FISICO	12.00	12.00	12.00	12.00	12.00	12.00	12.00	12.00	12.00	12.00	12.00	12.00	12.00	12.00	144.00
						COSTEO S/	7,123.25	7,123.25	7,123.25	7,123.25	10,136.25	7,123.25	7,123.25	7,123.25	7,123.25	7,123.25	7,123.25	7,123.25	7,123.25	88,492.00	

CENTRO DE COSTO: 1.12.02 - SUB GERENCIA DE PROMOCION SOCIAL

OEI.09 - FORTALECER LA GESTIÓN INSTITUCIONAL DEL GOBIERNO REGIONAL DE APURÍMAC

AEI.09.03 - GESTIÓN INSTITUCIONAL POR RESULTADOS IMPLEMENTADA EN LA ENTIDAD

CODIGO	ACTIVIDAD OPERATIVA	UBIGEO	U.M.	PRIORIDAD	PERIODO MULTIANUAL	PROGRAMACION MENSUAL												TOTAL ANUAL
						META	01	02	03	04	05	06	07	08	09	10	11	

POI MultiAnual con Programación Física y Costeo

AOI00074701906	GESTION DE LA SUB GERENCIA DE PROMOCION SOCIAL	030101 - ABANCAY	INFORME	Muy Alta	2023	FISICO	12.00	12.00	12.00	12.00	12.00	12.00	12.00	12.00	12.00	12.00	12.00	12.00	144.00			
						COSTEO S/	2,197.00	2,197.00	2,197.00	2,197.00	2,197.00	2,197.00	2,197.00	2,197.00	2,197.00	2,197.00	2,197.00	2,197.00	2,197.00	2,197.00	2,197.00	26,364.00
					2024	FISICO	12.00	12.00	12.00	12.00	12.00	12.00	12.00	12.00	12.00	12.00	12.00	12.00	12.00	12.00	12.00	144.00
						COSTEO S/	2,197.00	2,197.00	2,197.00	2,197.00	2,197.00	2,197.00	2,197.00	2,197.00	2,197.00	2,197.00	2,197.00	2,197.00	2,197.00	2,197.00	2,197.00	26,364.00
					2025	FISICO	12.00	12.00	12.00	12.00	12.00	12.00	12.00	12.00	12.00	12.00	12.00	12.00	12.00	12.00	12.00	144.00
						COSTEO S/	2,197.00	2,197.00	2,197.00	2,197.00	2,197.00	2,197.00	2,197.00	2,197.00	2,197.00	2,197.00	2,197.00	2,197.00	2,197.00	2,197.00	2,197.00	26,364.00
AOI00074702219	ORIENTACIÓN, ATENCIÓN Y TRAMITE DOCUMENTARIO A LOS USUARIOS	030101 - ABANCAY	INFORME	Muy Alta	2023	FISICO	20.00	20.00	20.00	20.00	20.00	20.00	20.00	20.00	20.00	20.00	20.00	20.00	240.00			
						COSTEO S/	500.00	500.00	500.00	500.00	500.00	500.00	500.00	500.00	500.00	500.00	500.00	500.00	500.00	500.00	6,000.00	
					2024	FISICO	20.00	20.00	20.00	20.00	20.00	20.00	20.00	20.00	20.00	20.00	20.00	20.00	20.00	20.00	240.00	
						COSTEO S/	500.00	500.00	500.00	500.00	500.00	500.00	500.00	500.00	500.00	500.00	500.00	500.00	500.00	500.00	6,000.00	
					2025	FISICO	20.00	20.00	20.00	20.00	20.00	20.00	20.00	20.00	20.00	20.00	20.00	20.00	20.00	20.00	240.00	
						COSTEO S/	500.00	500.00	500.00	500.00	500.00	500.00	500.00	500.00	500.00	500.00	500.00	500.00	500.00	500.00	6,000.00	
AOI00074702221	COORDINACIÓN Y MONITOREO INTERINSTITUCIONAL EN LA REGIÓN APURÍMAC	030101 - ABANCAY	INFORME	Alta	2023	FISICO	2.00	2.00	2.00	2.00	2.00	2.00	2.00	2.00	2.00	2.00	2.00	2.00	24.00			
						COSTEO S/	1,500.00	1,500.00	1,500.00	1,500.00	1,500.00	1,500.00	1,500.00	1,500.00	1,500.00	1,500.00	1,500.00	1,500.00	1,500.00	18,000.00		
					2024	FISICO	2.00	2.00	2.00	2.00	2.00	2.00	2.00	2.00	2.00	2.00	2.00	2.00	2.00	24.00		
						COSTEO S/	1,500.00	1,500.00	1,500.00	1,500.00	1,500.00	1,500.00	1,500.00	1,500.00	1,500.00	1,500.00	1,500.00	1,500.00	1,500.00	18,000.00		
					2025	FISICO	2.00	2.00	2.00	2.00	2.00	2.00	2.00	2.00	2.00	2.00	2.00	2.00	2.00	24.00		
						COSTEO S/	1,500.00	1,500.00	1,500.00	1,500.00	1,500.00	1,500.00	1,500.00	1,500.00	1,500.00	1,500.00	1,500.00	1,500.00	1,500.00	18,000.00		
AOI00074702222	SUSCRIPCIÓN DE CONVENIOS INTERINSTITUCIONALES.	030101 - ABANCAY	CONVENIO	Alta	2023	FISICO	0.00	0.00	0.00	0.00	0.00	1.00	0.00	0.00	0.00	0.00	0.00	0.00	0.00	1.00		
						COSTEO S/	0.00	0.00	0.00	0.00	0.00	1,200.00	0.00	0.00	0.00	0.00	0.00	0.00	0.00	0.00	1,200.00	
					2024	FISICO	0.00	0.00	0.00	0.00	0.00	1.00	0.00	0.00	0.00	0.00	0.00	0.00	0.00	0.00	1.00	
						COSTEO S/	0.00	0.00	0.00	0.00	0.00	1,200.00	0.00	0.00	0.00	0.00	0.00	0.00	0.00	0.00	1,200.00	
					2025	FISICO	0.00	0.00	0.00	0.00	0.00	1.00	0.00	0.00	0.00	0.00	0.00	0.00	0.00	0.00	1.00	
						COSTEO S/	0.00	0.00	0.00	0.00	0.00	1,200.00	0.00	0.00	0.00	0.00	0.00	0.00	0.00	0.00	1,200.00	

CENTRO DE COSTO: 1.12.03 - SUB GERENCIA DE INCLUSION SOCIAL

OEI.09 - FORTALECER LA GESTIÓN INSTITUCIONAL DEL GOBIERNO REGIONAL DE APURÍMAC

AEI.09.03 - GESTIÓN INSTITUCIONAL POR RESULTADOS IMPLEMENTADA EN LA ENTIDAD

CODIGO	ACTIVIDAD OPERATIVA	UBIGEO	U.M.	PRIORIDAD	PERIODO MULTIANUAL	PROGRAMACION MENSUAL												TOTAL ANUAL			
						META	01	02	03	04	05	06	07	08	09	10	11		12		
AOI00074701904	GESTION DE LA SUB GERENCIA DE INCLUSION SOCIAL	030101 - ABANCAY	INFORME	Muy Alta	2023	FISICO	12.00	12.00	12.00	12.00	12.00	12.00	12.00	12.00	12.00	12.00	12.00	12.00	144.00		
						COSTEO S/	4,920.00	4,920.00	4,920.00	4,920.00	4,920.00	4,920.00	4,920.00	4,920.00	4,920.00	4,920.00	4,920.00	4,920.00	4,920.00	59,040.00	
					2024	FISICO	12.00	12.00	12.00	12.00	12.00	12.00	12.00	12.00	12.00	12.00	12.00	12.00	12.00	12.00	144.00
						COSTEO S/	4,920.00	4,920.00	4,920.00	4,920.00	4,920.00	4,920.00	4,920.00	4,920.00	4,920.00	4,920.00	4,920.00	4,920.00	4,920.00	4,920.00	59,040.00
					2025	FISICO	12.00	12.00	12.00	12.00	12.00	12.00	12.00	12.00	12.00	12.00	12.00	12.00	12.00	12.00	144.00
						COSTEO S/	4,920.00	4,920.00	4,920.00	4,920.00	4,920.00	4,920.00	4,920.00	4,920.00	4,920.00	4,920.00	4,920.00	4,920.00	4,920.00	4,920.00	59,040.00
AOI00074702061	ORIENTACIÓN,	030101 - ABANCAY	ATENCIÓN	Alta	2023	FISICO	30.00	30.00	30.00	30.00	30.00	30.00	30.00	30.00	30.00	30.00	30.00	360.00			

POI MultiAnual con Programación Física y Costeo

	ATENCIÓN Y TRAMITE DOCUMENTARIO A LOS USUARIOS																	COSTEO S/	1,200.00	1,200.00	1,200.00	1,200.00	1,200.00	1,200.00	1,200.00	1,200.00	1,200.00	1,200.00	1,200.00	14,400.00						
																		FISICO	30.00	30.00	30.00	30.00	30.00	30.00	30.00	30.00	30.00	30.00	30.00	30.00	30.00	30.00	30.00	30.00	360.00	
																		2024	COSTEO S/	1,200.00	1,200.00	1,200.00	1,200.00	1,200.00	1,200.00	1,200.00	1,200.00	1,200.00	1,200.00	1,200.00	1,200.00	1,200.00	1,200.00	1,200.00	1,200.00	14,400.00
																		FISICO	30.00	30.00	30.00	30.00	30.00	30.00	30.00	30.00	30.00	30.00	30.00	30.00	30.00	30.00	30.00	30.00	360.00	
																		2025	COSTEO S/	1,200.00	1,200.00	1,200.00	1,200.00	1,200.00	1,200.00	1,200.00	1,200.00	1,200.00	1,200.00	1,200.00	1,200.00	1,200.00	1,200.00	1,200.00	1,200.00	14,400.00
																		FISICO	30.00	30.00	30.00	30.00	30.00	30.00	30.00	30.00	30.00	30.00	30.00	30.00	30.00	30.00	30.00	30.00	360.00	
AOI00074702062	ACOMPANAMIENTO Y ASISTENCIA A LAS ORGANIZACIONES DE MUJERES PARA LA ERRADICACIÓN DE LA VIOLENCIA DE GENERO	030101 - ABANCAY	SESION	Alta	2023	FISICO	2.00	2.00	2.00	2.00	2.00	2.00	2.00	2.00	2.00	2.00	2.00	2.00	24.00																	
						COSTEO S/	200.00	200.00	200.00	200.00	200.00	200.00	200.00	200.00	200.00	200.00	200.00	200.00	200.00	200.00	2,400.00															
						FISICO	2.00	2.00	2.00	2.00	2.00	2.00	2.00	2.00	2.00	2.00	2.00	2.00	2.00	2.00	2.00	24.00														
						2024	COSTEO S/	200.00	200.00	200.00	200.00	200.00	200.00	200.00	200.00	200.00	200.00	200.00	200.00	200.00	200.00	200.00	2,400.00													
						FISICO	2.00	2.00	2.00	2.00	2.00	2.00	2.00	2.00	2.00	2.00	2.00	2.00	2.00	2.00	2.00	24.00														
						2025	COSTEO S/	200.00	200.00	200.00	200.00	200.00	200.00	200.00	200.00	200.00	200.00	200.00	200.00	200.00	200.00	200.00	2,400.00													
AOI00074702063	IMPLEMENTACION DEL OBSERVATORIO REGIONAL DE VIOLENCIA DE GENERO EN APURIMAC	030101 - ABANCAY	INFORME	Alta	2023	FISICO	0.00	0.00	1.00	0.00	0.00	1.00	0.00	0.00	1.00	0.00	0.00	1.00	4.00																	
						COSTEO S/	0.00	0.00	500.00	0.00	0.00	500.00	0.00	0.00	500.00	0.00	0.00	500.00	0.00	0.00	500.00	2,000.00														
						FISICO	0.00	0.00	1.00	0.00	0.00	1.00	0.00	0.00	1.00	0.00	0.00	0.00	1.00	0.00	1.00	4.00														
						2024	COSTEO S/	0.00	0.00	500.00	0.00	0.00	500.00	0.00	0.00	500.00	0.00	0.00	500.00	0.00	0.00	500.00	2,000.00													
						FISICO	0.00	0.00	1.00	0.00	0.00	1.00	0.00	0.00	1.00	0.00	0.00	0.00	1.00	0.00	1.00	4.00														
						2025	COSTEO S/	0.00	0.00	500.00	0.00	0.00	500.00	0.00	0.00	500.00	0.00	0.00	500.00	0.00	0.00	500.00	2,000.00													
AOI00074702064	COORDINACIÓN Y APOYO PARA LA IMPLEMENTACION DE ACTIVIDADES DEL PLAN REGIONAL DE LUCHA CONTRA LA TRATA DE PERSONAS	030101 - ABANCAY	SESION	Alta	2023	FISICO	0.00	0.00	2.00	0.00	0.00	2.00	0.00	0.00	2.00	0.00	0.00	2.00	8.00																	
						COSTEO S/	0.00	0.00	500.00	0.00	0.00	500.00	0.00	0.00	500.00	0.00	0.00	500.00	0.00	0.00	500.00	2,000.00														
						FISICO	0.00	0.00	2.00	0.00	0.00	2.00	0.00	0.00	2.00	0.00	0.00	0.00	2.00	0.00	2.00	8.00														
						2024	COSTEO S/	0.00	0.00	500.00	0.00	0.00	500.00	0.00	0.00	500.00	0.00	0.00	500.00	0.00	0.00	500.00	2,000.00													
						FISICO	0.00	0.00	2.00	0.00	0.00	2.00	0.00	0.00	2.00	0.00	0.00	0.00	2.00	0.00	2.00	8.00														
						2025	COSTEO S/	0.00	0.00	500.00	0.00	0.00	500.00	0.00	0.00	500.00	0.00	0.00	500.00	0.00	0.00	500.00	2,000.00													
AOI00074702065	COORDINACIÓN Y MONITOREO INTERINSTITUCIONAL EN LA REGIÓN APURÍMAC	030101 - ABANCAY	INFORME	Alta	2023	FISICO	0.00	0.00	1.00	0.00	0.00	1.00	0.00	0.00	1.00	0.00	0.00	1.00	4.00																	
						COSTEO S/	0.00	0.00	500.00	0.00	0.00	500.00	0.00	0.00	500.00	0.00	0.00	500.00	0.00	0.00	500.00	2,000.00														
						FISICO	0.00	0.00	1.00	0.00	0.00	1.00	0.00	0.00	1.00	0.00	0.00	0.00	1.00	0.00	1.00	4.00														
						2024	COSTEO S/	0.00	0.00	500.00	0.00	0.00	500.00	0.00	0.00	500.00	0.00	0.00	500.00	0.00	0.00	500.00	2,000.00													
						FISICO	0.00	0.00	1.00	0.00	0.00	1.00	0.00	0.00	1.00	0.00	0.00	0.00	1.00	0.00	1.00	4.00														
						2025	COSTEO S/	0.00	0.00	500.00	0.00	0.00	500.00	0.00	0.00	500.00	0.00	0.00	500.00	0.00	0.00	500.00	2,000.00													
AOI00074702066	SUSCRIPCIÓN DE CONVENIOS INTERINSTITUCIONALES.	030101 - ABANCAY	CONVENIO	Alta	2023	FISICO	0.00	0.00	0.00	1.00	0.00	0.00	0.00	0.00	1.00	0.00	0.00	0.00	1.00	3.00																
						COSTEO S/	0.00	0.00	0.00	2,000.00	0.00	0.00	0.00	2,000.00	0.00	0.00	0.00	0.00	2,000.00	0.00	0.00	6,000.00														
						FISICO	0.00	0.00	0.00	1.00	0.00	0.00	0.00	0.00	1.00	0.00	0.00	0.00	1.00	0.00	1.00	3.00														
						2024	COSTEO S/	0.00	0.00	0.00	2,000.00	0.00	0.00	0.00	2,000.00	0.00	0.00	0.00	0.00	2,000.00	0.00	0.00	6,000.00													
						FISICO	0.00	0.00	0.00	1.00	0.00	0.00	0.00	0.00	1.00	0.00	0.00	0.00	1.00	0.00	1.00	3.00														
						2025	COSTEO S/	0.00	0.00	0.00	2,000.00	0.00	0.00	0.00	2,000.00	0.00	0.00	0.00	0.00	2,000.00	0.00	0.00	6,000.00													

AOI00074702068	ACOMPANAMIENTO Y ASISTENCIA A LAS ORGANIZACIONES DE ADULTOS MAYORES DE LA REGION APURIMAC	030101 - ABANCAY	ACCION	Muy Alta	2023	FISICO	0.00	0.00	1.00	0.00	0.00	1.00	0.00	0.00	1.00	0.00	0.00	1.00	4.00			
						COSTEO S/	0.00	0.00	1,000.00	0.00	0.00	1,000.00	0.00	0.00	1,000.00	0.00	0.00	1,000.00	0.00	0.00	1,000.00	4,000.00
					2024	FISICO	0.00	0.00	1.00	0.00	0.00	1.00	0.00	0.00	1.00	0.00	0.00	1.00	0.00	0.00	1.00	4.00
						COSTEO S/	0.00	0.00	1,000.00	0.00	0.00	1,000.00	0.00	0.00	1,000.00	0.00	0.00	1,000.00	0.00	0.00	1,000.00	4,000.00
					2025	FISICO	0.00	0.00	1.00	0.00	0.00	1.00	0.00	0.00	1.00	0.00	0.00	1.00	0.00	0.00	1.00	4.00
					COSTEO S/	0.00	0.00	1,000.00	0.00	0.00	1,000.00	0.00	0.00	1,000.00	0.00	0.00	1,000.00	4,000.00				

CENTRO DE COSTO: 1.12.04 - OFICINA REGIONAL DE ARCHIVO

OEI.09 - FORTALECER LA GESTIÓN INSTITUCIONAL DEL GOBIERNO REGIONAL DE APURÍMAC

AEI.09.04 - PROCESOS ADMINISTRATIVOS AUTOMATIZADOS EN EL MARCO DEL GOBIERNO ELECTRÓNICO EN LA ENTIDAD

CODIGO	ACTIVIDAD OPERATIVA	UBIGEO	U.M.	PRIORIDAD	PERIODO MULTIANUAL	PROGRAMACION MENSUAL												TOTAL ANUAL				
						META	01	02	03	04	05	06	07	08	09	10	11		12			
AOI00074702098	MEJORAR LAS CONDICIONES DE ACCESO Y PUESTA EN USO DE LOS FONDOS DOCUMENTALES.	030101 - ABANCAY	EXPEDIENTE	Muy Alta	2023	FISICO	0.00	10.00	10.00	10.00	10.00	10.00	10.00	10.00	10.00	10.00	10.00	10.00	0.00	100.00		
						COSTEO S/	0.00	1,751.45	1,751.45	1,751.45	1,751.45	1,751.45	1,751.45	1,751.45	1,751.45	1,751.45	1,751.45	1,751.45	1,751.45	0.00	17,514.50	
					2024	FISICO	0.00	10.00	10.00	10.00	10.00	10.00	10.00	10.00	10.00	10.00	10.00	10.00	10.00	10.00	0.00	100.00
						COSTEO S/	0.00	1,751.45	1,751.45	1,751.45	1,751.45	1,751.45	1,751.45	1,751.45	1,751.45	1,751.45	1,751.45	1,751.45	1,751.45	1,751.45	0.00	17,514.50
					2025	FISICO	0.00	10.00	10.00	10.00	10.00	10.00	10.00	10.00	10.00	10.00	10.00	10.00	10.00	10.00	0.00	100.00
					COSTEO S/	0.00	1,751.45	1,751.45	1,751.45	1,751.45	1,751.45	1,751.45	1,751.45	1,751.45	1,751.45	1,751.45	1,751.45	0.00	17,514.50			
AOI00074702099	FORTALECIMIENTO DE LA IMPLEMENTACION DE LA NORMATIVIDAD ARCHIVISTICA Y GESTION DOCUMENTAL A NIVEL REGIONAL	030101 - ABANCAY	INFORME	Alta	2023	FISICO	5.00	5.00	10.00	0.00	0.00	0.00	0.00	0.00	0.00	0.00	0.00	0.00	0.00	20.00		
						COSTEO S/	0.00	0.00	3,143.00	0.00	0.00	3,143.00	0.00	0.00	3,145.50	0.00	0.00	0.00	0.00	0.00	9,431.50	
					2024	FISICO	5.00	5.00	10.00	0.00	0.00	0.00	0.00	0.00	0.00	0.00	0.00	0.00	0.00	0.00	0.00	20.00
						COSTEO S/	0.00	0.00	3,143.00	0.00	0.00	3,143.00	0.00	0.00	3,145.50	0.00	0.00	0.00	0.00	0.00	0.00	9,431.50
					2025	FISICO	5.00	5.00	10.00	0.00	0.00	0.00	0.00	0.00	0.00	0.00	0.00	0.00	0.00	0.00	0.00	20.00
					COSTEO S/	0.00	0.00	3,143.00	0.00	0.00	3,143.00	0.00	0.00	3,145.50	0.00	0.00	0.00	9,431.50				
AOI00074702100	PROMOVER LA VALORACION, DIFUSION Y PROTECCION DEL PATRIMONIO DOCUMENTAL ARCHIVISTICO EN LA CIUDADANIA Y ENTIDADES PUBLICAS.	030101 - ABANCAY	ACCION	Muy Alta	2023	FISICO	1.00	1.00	1.00	1.00	1.00	1.00	1.00	1.00	1.00	1.00	1.00	1.00	1.00	12.00		
						COSTEO S/	1,010.00	1,010.00	1,010.00	1,010.00	1,010.00	1,010.00	1,010.00	1,010.00	1,010.00	1,010.00	1,010.00	1,010.00	1,014.00	12,124.00		
					2024	FISICO	1.00	1.00	1.00	1.00	1.00	1.00	1.00	1.00	1.00	1.00	1.00	1.00	1.00	1.00	1.00	12.00
						COSTEO S/	1,010.00	1,010.00	1,010.00	1,010.00	1,010.00	1,010.00	1,010.00	1,010.00	1,010.00	1,010.00	1,010.00	1,010.00	1,014.00	12,124.00		
					2025	FISICO	1.00	1.00	1.00	1.00	1.00	1.00	1.00	1.00	1.00	1.00	1.00	1.00	1.00	1.00	1.00	12.00
					COSTEO S/	1,010.00	1,010.00	1,010.00	1,010.00	1,010.00	1,010.00	1,010.00	1,010.00	1,010.00	1,010.00	1,014.00	12,124.00					
AOI00074702101	MEJORAR LAS CONDICIONES DE CONSERVACION EN LOS FONDOS DOCUMENTALES	030101 - ABANCAY	INFORME	Alta	2023	FISICO	1.00	1.00	1.00	1.00	1.00	1.00	1.00	1.00	1.00	1.00	1.00	1.00	1.00	12.00		
						COSTEO S/	3,000.00	3,000.00	3,000.00	0.00	0.00	0.00	0.00	0.00	0.00	0.00	0.00	0.00	0.00	9,000.00		
					2024	FISICO	1.00	1.00	1.00	1.00	1.00	1.00	1.00	1.00	1.00	1.00	1.00	1.00	1.00	1.00	12.00	
						COSTEO S/	3,000.00	3,000.00	3,000.00	0.00	0.00	0.00	0.00	0.00	0.00	0.00	0.00	0.00	0.00	0.00	9,000.00	
					2025	FISICO	1.00	1.00	1.00	1.00	1.00	1.00	1.00	1.00	1.00	1.00	1.00	1.00	1.00	1.00	1.00	12.00
					COSTEO S/	3,000.00	3,000.00	3,000.00	0.00	0.00	0.00	0.00	0.00	0.00	0.00	0.00	0.00	9,000.00				

POI MultiAnual con Programación Física y Costeo

AOI00074702102	FORTALECER LA GESTION INSTITUCIONAL	030101 - ABANCAY	DOCUMENTO	Alta	2023	FISICO	30.00	30.00	30.00	30.00	30.00	30.00	30.00	30.00	30.00	30.00	30.00	20.00	350.00		
						COSTEO S/	1,347.25	1,347.25	1,347.25	1,347.25	1,347.25	1,347.25	1,347.25	1,347.25	1,347.25	1,347.25	1,347.25	1,347.25	1,347.25	1,690.25	16,510.00
						FISICO	30.00	30.00	30.00	30.00	30.00	30.00	30.00	30.00	30.00	30.00	30.00	30.00	30.00	20.00	350.00
						COSTEO S/	1,347.25	1,347.25	1,347.25	1,347.25	1,347.25	1,347.25	1,347.25	1,347.25	1,347.25	1,347.25	1,347.25	1,347.25	1,347.25	1,690.25	16,510.00
						FISICO	30.00	30.00	30.00	30.00	30.00	30.00	30.00	30.00	30.00	30.00	30.00	30.00	30.00	20.00	350.00
						COSTEO S/	1,347.25	1,347.25	1,347.25	1,347.25	1,347.25	1,347.25	1,347.25	1,347.25	1,347.25	1,347.25	1,347.25	1,347.25	1,347.25	1,690.25	16,510.00
AOI00074702103	IMPLEMENTAR EL SISTEMA DE GESTION DE RIESGOS	030101 - ABANCAY	DOCUMENTO	Muy Alta	2023	FISICO	0.00	0.00	0.00	0.00	0.00	0.00	0.00	0.00	0.00	1.00	0.00	0.00	0.00	1.00	
						COSTEO S/	0.00	0.00	0.00	0.00	0.00	0.00	0.00	0.00	0.00	4,000.00	0.00	0.00	0.00	0.00	4,000.00
						FISICO	0.00	0.00	0.00	0.00	0.00	0.00	0.00	0.00	0.00	1.00	0.00	0.00	0.00	0.00	1.00
						COSTEO S/	0.00	0.00	0.00	0.00	0.00	0.00	0.00	0.00	0.00	4,000.00	0.00	0.00	0.00	0.00	4,000.00
						FISICO	0.00	0.00	0.00	0.00	0.00	0.00	0.00	0.00	0.00	1.00	0.00	0.00	0.00	0.00	1.00
						COSTEO S/	0.00	0.00	0.00	0.00	0.00	0.00	0.00	0.00	0.00	4,000.00	0.00	0.00	0.00	0.00	4,000.00
CENTRO DE COSTO: 1.12.05 - OFICINA REGIONAL DE DISCAPACIDAD																					
OEI.06 - PROMOVER EL DESARROLLO SOCIAL E IGUALDAD DE GÉNERO DE OPORTUNIDADES EN LA REGIÓN APURÍMAC																					
AEI.06.01 - APOYO SOCIAL DE FORMA INTEGRADA Y OPORTUNA A POBLACIÓN VULNERABLE.																					
CODIGO	ACTIVIDAD OPERATIVA	UBIGEO	U.M.	PRIORIDAD	PERIODO MULTIANUAL	PROGRAMACION MENSUAL												TOTAL ANUAL			
						META	01	02	03	04	05	06	07	08	09	10	11		12		
AOI00074702027	GESTION DE LA OFICINA REGIONAL DE DISCAPACIDAD	030101 - ABANCAY	ACCION	Muy Alta	2023	FISICO	1.00	1.00	1.00	1.00	1.00	1.00	1.00	1.00	1.00	1.00	1.00	1.00	1.00	12.00	
						COSTEO S/	5,283.81	5,283.81	5,683.81	5,283.81	5,283.81	5,283.81	5,883.81	5,283.81	5,283.81	5,283.81	5,283.95	5,883.95	65,006.00		
						FISICO	1.00	1.00	1.00	1.00	1.00	1.00	1.00	1.00	1.00	1.00	1.00	1.00	1.00	12.00	
						COSTEO S/	5,283.81	5,283.81	5,683.81	5,283.81	5,283.81	5,283.81	5,883.81	5,283.81	5,283.81	5,283.81	5,283.95	5,883.95	65,006.00		
						FISICO	1.00	1.00	1.00	1.00	1.00	1.00	1.00	1.00	1.00	1.00	1.00	1.00	1.00	12.00	
						COSTEO S/	5,283.81	5,283.81	5,683.81	5,283.81	5,283.81	5,283.81	5,883.81	5,283.81	5,283.81	5,283.81	5,283.95	5,883.95	65,006.00		
AOI00074702028	CAPACITACIÓN EN PSICOLOGÍA, REHABILITACIÓN FÍSICA Y PRIMEROS AUXILIOS POR VÍA REGULAR.	030100 - MULTIDISTRITAL	PERSONA CON DISCAPACIDAD	Muy Alta	2023	FISICO	0.00	0.00	0.00	0.00	0.00	50.00	0.00	0.00	0.00	0.00	0.00	0.00	0.00	50.00	
						COSTEO S/	0.00	0.00	0.00	0.00	0.00	6,000.00	0.00	0.00	0.00	0.00	0.00	0.00	0.00	6,000.00	
						FISICO	0.00	0.00	0.00	0.00	0.00	50.00	0.00	0.00	0.00	0.00	0.00	0.00	0.00	50.00	
						COSTEO S/	0.00	0.00	0.00	0.00	0.00	6,000.00	0.00	0.00	0.00	0.00	0.00	0.00	0.00	6,000.00	
						FISICO	0.00	0.00	0.00	0.00	0.00	50.00	0.00	0.00	0.00	0.00	0.00	0.00	0.00	50.00	
						COSTEO S/	0.00	0.00	0.00	0.00	0.00	6,000.00	0.00	0.00	0.00	0.00	0.00	0.00	0.00	6,000.00	
AOI00074702030	FESTEJOS POR DÍA NACIONAL DE LA DISCAPACIDAD.	030100 - MULTIDISTRITAL	PERSONA CON DISCAPACIDAD	Muy Alta	2023	FISICO	0.00	0.00	0.00	0.00	0.00	0.00	0.00	0.00	0.00	0.00	0.00	0.00	50.00	50.00	
						COSTEO S/	0.00	0.00	0.00	0.00	0.00	0.00	0.00	0.00	0.00	0.00	0.00	0.00	1,500.00	1,500.00	
						FISICO	0.00	0.00	0.00	0.00	0.00	0.00	0.00	0.00	0.00	0.00	0.00	0.00	50.00	50.00	
						COSTEO S/	0.00	0.00	0.00	0.00	0.00	0.00	0.00	0.00	0.00	0.00	0.00	0.00	1,500.00	1,500.00	
						FISICO	0.00	0.00	0.00	0.00	0.00	0.00	0.00	0.00	0.00	0.00	0.00	0.00	50.00	50.00	
						COSTEO S/	0.00	0.00	0.00	0.00	0.00	0.00	0.00	0.00	0.00	0.00	0.00	0.00	1,500.00	1,500.00	
AOI00074702031	PRÁCTICA DEPORTIVA A	030100 -	PERSONA CON	Muy Alta	2023	FISICO	0.00	0.00	0.00	0.00	0.00	0.00	0.00	0.00	0.00	0.00	0.00	50.00	50.00		

POI MultiAnual con Programación Física y Costeo

	NIVEL DE OMAPED ASOCIACIONES.	MULTIDISTRITAL	DISCAPACIDAD			COSTEO S/	0.00	0.00	0.00	0.00	0.00	0.00	0.00	0.00	0.00	0.00	0.00	0.00	5,000.00	5,000.00	
					2024	FISICO	0.00	0.00	0.00	0.00	0.00	0.00	0.00	0.00	0.00	0.00	0.00	0.00	50.00	50.00	
						COSTEO S/	0.00	0.00	0.00	0.00	0.00	0.00	0.00	0.00	0.00	0.00	0.00	0.00	5,000.00	5,000.00	
					2025	FISICO	0.00	0.00	0.00	0.00	0.00	0.00	0.00	0.00	0.00	0.00	0.00	0.00	50.00	50.00	
						COSTEO S/	0.00	0.00	0.00	0.00	0.00	0.00	0.00	0.00	0.00	0.00	0.00	0.00	5,000.00	5,000.00	
					2023	FISICO	0.00	0.00	0.00	0.00	0.00	0.00	100.00	0.00	0.00	0.00	0.00	0.00	0.00	100.00	100.00
						COSTEO S/	0.00	0.00	0.00	0.00	0.00	0.00	19,120.00	0.00	0.00	0.00	0.00	0.00	0.00	19,120.00	19,120.00
					2024	FISICO	0.00	0.00	0.00	0.00	0.00	0.00	100.00	0.00	0.00	0.00	0.00	0.00	0.00	100.00	100.00
						COSTEO S/	0.00	0.00	0.00	0.00	0.00	0.00	19,120.00	0.00	0.00	0.00	0.00	0.00	0.00	19,120.00	19,120.00
					2025	FISICO	0.00	0.00	0.00	0.00	0.00	0.00	100.00	0.00	0.00	0.00	0.00	0.00	0.00	100.00	100.00
						COSTEO S/	0.00	0.00	0.00	0.00	0.00	0.00	19,120.00	0.00	0.00	0.00	0.00	0.00	0.00	19,120.00	19,120.00

CENTRO DE COSTO: 1.12.06 - DIRECCION REGIONAL DE TRABAJO

OEI.08 - PROMOVER EL TRABAJO FORMAL Y DECENTE DE LA POBLACIÓN APURIMEÑA

AEI.08.01 - PROGRAMA DE ORIENTACIÓN VOCACIONAL IMPLEMENTADO Y DIFUNDIDO A LOS JÓVENES DE LA REGIÓN

CODIGO	ACTIVIDAD OPERATIVA	UBIGEO	U.M.	PRIORIDAD	PERIODO MULTIANUAL	PROGRAMACION MENSUAL												TOTAL ANUAL		
						META	01	02	03	04	05	06	07	08	09	10	11		12	
					2023	FISICO	2.00	4.00	22.00	14.00	16.00	17.00	13.00	18.00	11.00	27.00	7.00	0.00	151.00	
						COSTEO S/	14,144.75	15,644.75	15,644.75	15,644.75	15,644.75	15,644.75	15,644.75	15,644.75	15,644.75	15,644.75	15,644.75	15,644.75	14,144.75	184,737.00
					2024	FISICO	2.00	4.00	22.00	14.00	16.00	17.00	13.00	18.00	11.00	27.00	7.00	0.00	151.00	
						COSTEO S/	14,144.75	15,644.75	15,644.75	15,644.75	15,644.75	15,644.75	15,644.75	15,644.75	15,644.75	15,644.75	15,644.75	15,644.75	14,144.75	184,737.00
					2025	FISICO	2.00	4.00	22.00	14.00	16.00	17.00	13.00	18.00	11.00	27.00	7.00	0.00	151.00	
						COSTEO S/	14,144.75	15,644.75	15,644.75	15,644.75	15,644.75	15,644.75	15,644.75	15,644.75	15,644.75	15,644.75	15,644.75	15,644.75	14,144.75	184,737.00
					2023	FISICO	148.00	83.00	131.00	62.00	133.00	115.00	116.00	130.00	123.00	102.00	125.00	102.00	1,370.00	
						COSTEO S/	0.00	535.00	535.00	535.00	535.00	535.00	535.00	535.00	535.00	535.00	535.00	0.00	5,350.00	
					2024	FISICO	148.00	83.00	131.00	62.00	133.00	115.00	116.00	130.00	123.00	102.00	125.00	102.00	1,370.00	
						COSTEO S/	0.00	535.00	535.00	535.00	535.00	535.00	535.00	535.00	535.00	535.00	535.00	0.00	5,350.00	
					2025	FISICO	148.00	83.00	131.00	62.00	133.00	115.00	116.00	130.00	123.00	102.00	125.00	102.00	1,370.00	
						COSTEO S/	0.00	535.00	535.00	535.00	535.00	535.00	535.00	535.00	535.00	535.00	535.00	0.00	5,350.00	
					2023	FISICO	5.00	25.00	55.00	60.00	65.00	95.00	95.00	105.00	104.00	105.00	105.00	70.00	889.00	
						COSTEO S/	0.00	1,225.00	1,225.00	1,225.00	1,225.00	1,225.00	1,225.00	1,225.00	1,225.00	1,225.00	1,225.00	0.00	12,250.00	
					2024	FISICO	5.00	25.00	55.00	60.00	65.00	95.00	95.00	105.00	104.00	105.00	105.00	70.00	889.00	
						COSTEO S/	0.00	1,225.00	1,225.00	1,225.00	1,225.00	1,225.00	1,225.00	1,225.00	1,225.00	1,225.00	1,225.00	0.00	12,250.00	
					2025	FISICO	5.00	25.00	55.00	60.00	65.00	95.00	95.00	105.00	104.00	105.00	105.00	70.00	889.00	
						COSTEO S/	0.00	1,225.00	1,225.00	1,225.00	1,225.00	1,225.00	1,225.00	1,225.00	1,225.00	1,225.00	1,225.00	0.00	12,250.00	
					2023	FISICO	10.00	32.00	66.00	52.00	82.00	145.00	130.00	130.00	76.00	25.00	10.00	10.00	768.00	
						COSTEO	0.00	1,300.00	1,300.00	1,300.00	1,300.00	1,300.00	1,300.00	1,300.00	1,300.00	1,300.00	1,300.00	0.00	13,000.00	

POI MultiAnual con Programación Física y Costeo

	USUARIOS PARA LA BUSQUEDA DE EMPLEO				S/	FISICO	10.00	32.00	66.00	52.00	82.00	145.00	130.00	130.00	76.00	25.00	10.00	10.00	768.00								
						2024	COSTEO	0.00	1,300.00	1,300.00	1,300.00	1,300.00	1,300.00	1,300.00	1,300.00	1,300.00	1,300.00	1,300.00	1,300.00	1,300.00	0.00	13,000.00					
						2025	FISICO	10.00	32.00	66.00	52.00	82.00	145.00	130.00	130.00	76.00	25.00	10.00	10.00	10.00	10.00	768.00					
							COSTEO	0.00	1,300.00	1,300.00	1,300.00	1,300.00	1,300.00	1,300.00	1,300.00	1,300.00	1,300.00	1,300.00	1,300.00	1,300.00	1,300.00	0.00	13,000.00				
AOI00074701997	INSERCIÓN DE BUSCADORES AL MERCADO LABORAL.	030101 - ABANCAY	EVENTOS	Muy Alta	S/	2023	FISICO	0.00	1.00	1.00	2.00	1.00	2.00	2.00	1.00	1.00	1.00	0.00	0.00	12.00							
						COSTEO	0.00	200.00	200.00	200.00	200.00	200.00	200.00	200.00	200.00	200.00	200.00	200.00	200.00	0.00	2,000.00						
						2024	FISICO	0.00	1.00	1.00	2.00	1.00	2.00	2.00	1.00	1.00	1.00	0.00	0.00	0.00	12.00						
							COSTEO	0.00	200.00	200.00	200.00	200.00	200.00	200.00	200.00	200.00	200.00	200.00	200.00	200.00	0.00	2,000.00					
						2025	FISICO	0.00	1.00	1.00	2.00	1.00	2.00	2.00	1.00	1.00	1.00	0.00	0.00	0.00	12.00						
							COSTEO	0.00	200.00	200.00	200.00	200.00	200.00	200.00	200.00	200.00	200.00	200.00	200.00	200.00	0.00	2,000.00					
						AOI00074701998	INTERMEDIACIÓN DE BUSCADORES AL MERCADO LABORAL	030101 - ABANCAY	PERSONA	Muy Alta	S/	2023	FISICO	20.00	30.00	35.00	50.00	60.00	60.00	60.00	60.00	60.00	50.00	40.00	40.00	40.00	565.00
												COSTEO	0.00	700.00	700.00	700.00	700.00	700.00	700.00	700.00	700.00	700.00	700.00	700.00	700.00	0.00	7,000.00
2024	FISICO	20.00	30.00	35.00	50.00							60.00	60.00	60.00	60.00	60.00	50.00	40.00	40.00	40.00	565.00						
	COSTEO	0.00	700.00	700.00	700.00							700.00	700.00	700.00	700.00	700.00	700.00	700.00	700.00	700.00	0.00	7,000.00					
2025	FISICO	20.00	30.00	35.00	50.00							60.00	60.00	60.00	60.00	60.00	50.00	40.00	40.00	40.00	565.00						
	COSTEO	0.00	700.00	700.00	700.00							700.00	700.00	700.00	700.00	700.00	700.00	700.00	700.00	700.00	0.00	7,000.00					

AEI.08.02 - ASISTENCIA TÉCNICA INTEGRAL EN FORMALIZACIÓN LABORAL A LA POBLACIÓN.

CODIGO	ACTIVIDAD OPERATIVA	UBIGEO	U.M.	PRIORIDAD	PERIODO MULTIANUAL	PROGRAMACION MENSUAL												TOTAL ANUAL								
						META	01	02	03	04	05	06	07	08	09	10	11		12							
AOI00074701960	CAPACITACIÓN Y SENSIBILIZACIÓN EN MATERIA DE TRABAJO FORZOSO, ERRADICACIÓN DEL TRABAJO INFANTIL, TRATA DE PERSONAS Y OTROS GRUPOS VULNERABLES.	030101 - ABANCAY	PERSONA	Muy Alta	S/	2023	FISICO	40.00	110.00	125.00	130.00	160.00	135.00	155.00	155.00	140.00	150.00	115.00	125.00	1,540.00						
						COSTEO	0.00	1,488.44	1,488.44	1,488.44	1,488.44	1,488.44	1,488.44	1,488.44	1,488.44	1,488.44	1,488.44	1,488.44	0.00	14,884.40						
						2024	FISICO	40.00	110.00	125.00	130.00	160.00	135.00	155.00	155.00	140.00	150.00	115.00	125.00	1,540.00						
							COSTEO	0.00	1,488.44	1,488.44	1,488.44	1,488.44	1,488.44	1,488.44	1,488.44	1,488.44	1,488.44	1,488.44	1,488.44	0.00	14,884.40					
						2025	FISICO	40.00	110.00	125.00	130.00	160.00	135.00	155.00	155.00	140.00	150.00	115.00	125.00	1,540.00						
							COSTEO	0.00	1,488.44	1,488.44	1,488.44	1,488.44	1,488.44	1,488.44	1,488.44	1,488.44	1,488.44	1,488.44	1,488.44	0.00	14,884.40					
						AOI00074701961	ORIENTACIÓN Y DIFUSIÓN DEL SERVICIO TRABAJA SIN ACOSO.	030101 - ABANCAY	PERSONA	Muy Alta	S/	2023	FISICO	15.00	15.00	15.00	15.00	15.00	15.00	15.00	15.00	15.00	15.00	15.00	15.00	180.00
												COSTEO	0.00	1,000.00	1,000.00	1,000.00	1,000.00	1,000.00	1,000.00	1,000.00	1,000.00	1,000.00	1,000.00	1,000.00	0.00	10,000.00
2024	FISICO	15.00	15.00	15.00	15.00							15.00	15.00	15.00	15.00	15.00	15.00	15.00	15.00	180.00						
	COSTEO	0.00	1,000.00	1,000.00	1,000.00							1,000.00	1,000.00	1,000.00	1,000.00	1,000.00	1,000.00	1,000.00	1,000.00	0.00	10,000.00					
2025	FISICO	15.00	15.00	15.00	15.00							15.00	15.00	15.00	15.00	15.00	15.00	15.00	15.00	180.00						
	COSTEO	0.00	1,000.00	1,000.00	1,000.00							1,000.00	1,000.00	1,000.00	1,000.00	1,000.00	1,000.00	1,000.00	1,000.00	0.00	10,000.00					
AOI00074701987	GESTIÓN DE IMPLEMENTACIÓN DE LA DIRECCIÓN DE TRABAJO.	030101 - ABANCAY	INFORME	Muy Alta	S/							2023	FISICO	1.00	1.00	1.00	1.00	1.00	1.00	1.00	1.00	1.00	1.00	1.00	1.00	12.00
												COSTEO	15,348.08	15,348.08	15,348.08	15,348.08	15,348.08	15,348.08	15,348.08	15,348.08	15,348.08	15,348.08	15,348.08	15,348.08	15,348.12	184,177.00
						2024	FISICO	1.00	1.00	1.00	1.00	1.00	1.00	1.00	1.00	1.00	1.00	1.00	1.00	12.00						
							COSTEO	15,348.08	15,348.08	15,348.08	15,348.08	15,348.08	15,348.08	15,348.08	15,348.08	15,348.08	15,348.08	15,348.08	15,348.08	15,348.12	184,177.00					

POI MultiAnual con Programación Física y Costeo

					2025	FISICO	1.00	1.00	1.00	1.00	1.00	1.00	1.00	1.00	1.00	1.00	1.00	1.00	12.00	
						COSTEO S/	15,348.08	15,348.08	15,348.08	15,348.08	15,348.08	15,348.08	15,348.08	15,348.08	15,348.08	15,348.08	15,348.08	15,348.12	184,177.00	
AOI00074701999	CAPACITACION Y DIFUSION EN SEGURIDAD Y SALUD EN EL TRABAJO.	030101 - ABANCAY	PERSONA	Muy Alta	2023	FISICO	30.00	60.00	60.00	100.00	60.00	60.00	70.00	70.00	60.00	70.00	60.00	50.00	750.00	
						COSTEO S/	0.00	1,000.00	1,000.00	1,000.00	1,000.00	1,000.00	1,000.00	1,000.00	1,000.00	1,000.00	1,000.00	1,000.00	0.00	10,000.00
					2024	FISICO	30.00	60.00	60.00	100.00	60.00	60.00	70.00	70.00	60.00	70.00	60.00	50.00	750.00	
						COSTEO S/	0.00	1,000.00	1,000.00	1,000.00	1,000.00	1,000.00	1,000.00	1,000.00	1,000.00	1,000.00	1,000.00	1,000.00	0.00	10,000.00
					2025	FISICO	30.00	60.00	60.00	100.00	60.00	60.00	70.00	70.00	60.00	70.00	60.00	50.00	750.00	
						COSTEO S/	0.00	1,000.00	1,000.00	1,000.00	1,000.00	1,000.00	1,000.00	1,000.00	1,000.00	1,000.00	1,000.00	0.00	10,000.00	
AOI00074702000	CAPACITACION Y DIFUSION DE LA NORMATIVA LABORAL	030101 - ABANCAY	PERSONA	Muy Alta	2023	FISICO	80.00	180.00	170.00	150.00	150.00	160.00	155.00	180.00	165.00	200.00	195.00	150.00	1,935.00	
						COSTEO S/	2,667.92	2,667.92	2,667.92	2,667.92	2,667.92	2,667.92	2,667.92	2,667.92	2,667.92	2,667.92	2,667.92	2,667.92	2,667.88	32,015.00
					2024	FISICO	80.00	180.00	170.00	150.00	150.00	160.00	155.00	180.00	165.00	200.00	195.00	150.00	1,935.00	
						COSTEO S/	2,667.92	2,667.92	2,667.92	2,667.92	2,667.92	2,667.92	2,667.92	2,667.92	2,667.92	2,667.92	2,667.92	2,667.92	2,667.88	32,015.00
					2025	FISICO	80.00	180.00	170.00	150.00	150.00	160.00	155.00	180.00	165.00	200.00	195.00	150.00	1,935.00	
						COSTEO S/	2,667.92	2,667.92	2,667.92	2,667.92	2,667.92	2,667.92	2,667.92	2,667.92	2,667.92	2,667.92	2,667.88	32,015.00		
AOI00074702001	ORIENTACION Y DIFUSION EN RESPONSABILIDAD SOCIAL Y BUENAS PRACTICAS LABORALES	030101 - ABANCAY	PERSONA	Muy Alta	2023	FISICO	0.00	10.00	10.00	10.00	10.00	10.00	10.00	10.00	10.00	10.00	10.00	0.00	100.00	
						COSTEO S/	0.00	650.00	300.00	402.66	402.66	402.66	402.66	402.66	402.66	402.66	402.66	402.66	102.72	4,274.00
					2024	FISICO	0.00	10.00	10.00	10.00	10.00	10.00	10.00	10.00	10.00	10.00	10.00	10.00	0.00	100.00
						COSTEO S/	0.00	650.00	300.00	402.66	402.66	402.66	402.66	402.66	402.66	402.66	402.66	402.66	102.72	4,274.00
					2025	FISICO	0.00	10.00	10.00	10.00	10.00	10.00	10.00	10.00	10.00	10.00	10.00	10.00	0.00	100.00
						COSTEO S/	0.00	650.00	300.00	402.66	402.66	402.66	402.66	402.66	402.66	402.66	102.72	4,274.00		
AOI00074702097	ORIENTACIÓN , CAPACITACIÓN Y ASISTENCIA TÉCNICA EN EL CENTRO INTEGRADO FORMALIZA PERU.	030101 - ABANCAY	PERSONA	Muy Alta	2023	FISICO	100.00	100.00	100.00	100.00	100.00	100.00	100.00	100.00	100.00	100.00	100.00	100.00	100.00	
						COSTEO S/	809.00	809.00	809.00	809.00	809.00	809.00	809.00	809.00	809.00	809.00	809.00	809.00	813.00	9,712.00
					2024	FISICO	100.00	100.00	100.00	100.00	100.00	100.00	100.00	100.00	100.00	100.00	100.00	100.00	100.00	100.00
						COSTEO S/	809.00	809.00	809.00	809.00	809.00	809.00	809.00	809.00	809.00	809.00	809.00	809.00	813.00	9,712.00
					2025	FISICO	100.00	100.00	100.00	100.00	100.00	100.00	100.00	100.00	100.00	100.00	100.00	100.00	100.00	100.00
						COSTEO S/	809.00	809.00	809.00	809.00	809.00	809.00	809.00	809.00	809.00	813.00	9,712.00			

AEI.08.04 - PLAN DE PREVENCIÓN Y SOLUCIÓN DE CONFLICTOS LABORALES DESARROLLADO ENTRE LOS ACTORES LABORALES

CODIGO	ACTIVIDAD OPERATIVA	UBIGEO	U.M.	PRIORIDAD	PERIODO MULTIANUAL	PROGRAMACION MENSUAL												TOTAL ANUAL	
						META	01	02	03	04	05	06	07	08	09	10	11		12
AOI00074701988	GESTION DEL PROGRAMA- PLATAFORMAS DE DIALOGO SOCIAL	030101 - ABANCAY	INFORME	Muy Alta	2023	FISICO	0.00	0.00	3.00	3.00	3.00	3.00	3.00	3.00	3.00	3.00	0.00	27.00	
						COSTEO S/	0.00	0.00	4,750.00	0.00	0.00	4,750.00	0.00	0.00	4,750.00	0.00	0.00	4,750.00	19,000.00
					2024	FISICO	0.00	0.00	3.00	3.00	3.00	3.00	3.00	3.00	3.00	3.00	3.00	0.00	27.00
						COSTEO S/	0.00	0.00	4,750.00	0.00	0.00	4,750.00	0.00	0.00	4,750.00	0.00	0.00	4,750.00	19,000.00
					2025	FISICO	0.00	0.00	3.00	3.00	3.00	3.00	3.00	3.00	3.00	3.00	3.00	0.00	27.00
	COSTEO S/	0.00	0.00	4,750.00	0.00	0.00	4,750.00	0.00	0.00	4,750.00	0.00	0.00	4,750.00	19,000.00					

POI MultiAnual con Programación Física y Costeo

AOI00074702002	REGISTROS ADMINISTRATIVOS GENERALES	030101 - ABANCAY	REGISTRO	Muy Alta	2023	FISICO	50.00	55.00	53.00	48.00	52.00	54.00	54.00	52.00	48.00	54.00	48.00	51.00	619.00			
						COSTEO S/	0.00	3,466.67	1,800.00	1,800.00	1,800.00	1,800.00	1,800.00	1,800.00	938.03	0.00	0.00	0.00	0.00	0.00	0.00	13,404.70
					2024	FISICO	50.00	55.00	53.00	48.00	52.00	54.00	54.00	52.00	48.00	54.00	48.00	51.00	619.00			
						COSTEO S/	0.00	3,466.67	1,800.00	1,800.00	1,800.00	1,800.00	1,800.00	1,800.00	938.03	0.00	0.00	0.00	0.00	13,404.70		
					2025	FISICO	50.00	55.00	53.00	48.00	52.00	54.00	54.00	52.00	48.00	54.00	48.00	51.00	619.00			
						COSTEO S/	0.00	3,466.67	1,800.00	1,800.00	1,800.00	1,800.00	1,800.00	1,800.00	938.03	0.00	0.00	0.00	0.00	13,404.70		
AOI00074702003	IMPLEMENTACION DE PLATAFORMA DE ALERTA TEMPRANA	030101 - ABANCAY	PERSONA	Muy Alta	2023	FISICO	0.00	0.00	1.00	0.00	0.00	0.00	0.00	1.00	0.00	0.00	0.00	0.00	2.00			
						COSTEO S/	0.00	0.00	200.00	200.00	200.00	200.00	200.00	200.00	200.00	200.00	200.00	200.00	200.00	200.00	2,000.00	
					2024	FISICO	0.00	0.00	1.00	0.00	0.00	0.00	0.00	1.00	0.00	0.00	0.00	0.00	2.00			
						COSTEO S/	0.00	0.00	200.00	200.00	200.00	200.00	200.00	200.00	200.00	200.00	200.00	200.00	200.00	2,000.00		
					2025	FISICO	0.00	0.00	1.00	0.00	0.00	0.00	0.00	1.00	0.00	0.00	0.00	0.00	2.00			
						COSTEO S/	0.00	0.00	200.00	200.00	200.00	200.00	200.00	200.00	200.00	200.00	200.00	200.00	2,000.00			
AOI00074702004	ABSOLUCION DE CONSULTAS EN MATERIAS LABORALES, Y ASESORIA LEGAL A TRABAJADORES, EMPLEADORES.	030101 - ABANCAY	PERSONA	Muy Alta	2023	FISICO	172.00	195.00	177.00	214.00	215.00	217.00	214.00	218.00	217.00	214.00	216.00	217.00	2,486.00			
						COSTEO S/	3,227.70	10,424.60	3,227.70	3,227.70	3,227.70	3,227.70	3,527.70	3,227.70	3,227.70	3,227.70	3,227.70	3,227.70	3,527.70	46,529.30		
					2024	FISICO	172.00	195.00	177.00	214.00	215.00	217.00	214.00	218.00	217.00	214.00	216.00	217.00	2,486.00			
						COSTEO S/	3,227.70	10,424.60	3,227.70	3,227.70	3,227.70	3,227.70	3,527.70	3,227.70	3,227.70	3,227.70	3,227.70	3,227.70	3,527.70	46,529.30		
					2025	FISICO	172.00	195.00	177.00	214.00	215.00	217.00	214.00	218.00	217.00	214.00	216.00	217.00	2,486.00			
						COSTEO S/	3,227.70	10,424.60	3,227.70	3,227.70	3,227.70	3,227.70	3,527.70	3,227.70	3,227.70	3,227.70	3,227.70	3,227.70	3,527.70	46,529.30		

CENTRO DE COSTO: 1.13.01 - GERENCIA REGIONAL DE RECURSOS NATURALES Y GESTION DEL MEDIO AMBIENTE

OEI.05 - PROMOVER EL APROVECHAMIENTO SOSTENIBLE DE LOS RECURSOS NATURALES EN LA REGIÓN

AEI.05.03 - INFORMACIÓN TERRITORIAL CON ASISTENCIA TÉCNICA OPORTUNA PARA LA GESTIÓN Y CONSERVACIÓN DE LOS ECOSISTEMAS EN APURÍMAC.

CODIGO	ACTIVIDAD OPERATIVA	UBIGEO	U.M.	PRIORIDAD	PERIODO MULTIANUAL	PROGRAMACION MENSUAL												TOTAL ANUAL				
						META	01	02	03	04	05	06	07	08	09	10	11		12			
AOI00074702210	RECUPERACIONN DE LA COBERTURA VEGETAL - 2487519	030400 - MULTIDISTRITAL	INFORME	Muy Alta	2023	FISICO	0.00	1.00	1.00	1.00	1.00	1.00	1.00	1.00	1.00	1.00	1.00	1.00	1.00	11.00		
						COSTEO S/	0.00	0.00	0.00	0.00	0.00	0.00	0.00	0.00	0.00	0.00	0.00	0.00	0.00	200,000.00	200,000.00	
						2024	FISICO	0.00	1.00	1.00	1.00	1.00	1.00	1.00	1.00	1.00	1.00	1.00	1.00	1.00	1.00	11.00
						COSTEO S/	0.00	0.00	0.00	0.00	0.00	0.00	0.00	0.00	0.00	0.00	0.00	0.00	0.00	200,000.00	200,000.00	
						2025	FISICO	0.00	1.00	1.00	1.00	1.00	1.00	1.00	1.00	1.00	1.00	1.00	1.00	1.00	1.00	11.00
						COSTEO S/	0.00	0.00	0.00	0.00	0.00	0.00	0.00	0.00	0.00	0.00	0.00	0.00	0.00	200,000.00	200,000.00	
AOI00074702211	RECUPERACION DE LA CANTIDAD Y CALIDAD DE AGUA - 2487519	030101 - ABANCAY	INFORME	Muy Alta	2023	FISICO	0.00	1.00	1.00	1.00	1.00	1.00	1.00	1.00	1.00	1.00	1.00	1.00	1.00	11.00		
						COSTEO S/	0.00	0.00	0.00	0.00	0.00	0.00	0.00	0.00	0.00	0.00	0.00	0.00	200,000.00	200,000.00		
						2024	FISICO	0.00	1.00	1.00	1.00	1.00	1.00	1.00	1.00	1.00	1.00	1.00	1.00	1.00	11.00	
						COSTEO S/	0.00	0.00	0.00	0.00	0.00	0.00	0.00	0.00	0.00	0.00	0.00	0.00	200,000.00	200,000.00		
						2025	FISICO	0.00	1.00	1.00	1.00	1.00	1.00	1.00	1.00	1.00	1.00	1.00	1.00	1.00	11.00	
						COSTEO S/	0.00	0.00	0.00	0.00	0.00	0.00	0.00	0.00	0.00	0.00	0.00	0.00	200,000.00	200,000.00		
AOI00074702212	RECUPERACION DE LA	030400 -	INFORME	Muy Alta	2023	FISICO	0.00	1.00	1.00	1.00	1.00	1.00	1.00	1.00	1.00	1.00	1.00	1.00	11.00			

POI MultiAnual con Programación Física y Costeo

AOI	DESCRIPCION DE ACTIVIDADES	CODIGO	TIPO	IMPACTO	AÑO	ACTIVIDAD	2023	2024	2025	2026	2027	2028	2029	2030	2031	2032	2033						
AOI00074702213	ESTRUCTURA DE SUELOS - 2487519	MULTIDISTRITAL			2024	COSTEO S/	0.00	0.00	0.00	0.00	0.00	0.00	0.00	0.00	0.00	0.00	200,000.00	200,000.00					
						FISICO	0.00	1.00	1.00	1.00	1.00	1.00	1.00	1.00	1.00	1.00	1.00	1.00	1.00	1.00	1.00		
						COSTEO S/	0.00	0.00	0.00	0.00	0.00	0.00	0.00	0.00	0.00	0.00	0.00	0.00	0.00	0.00	200,000.00	200,000.00	
						FISICO	0.00	1.00	1.00	1.00	1.00	1.00	1.00	1.00	1.00	1.00	1.00	1.00	1.00	1.00	1.00	1.00	
						COSTEO S/	0.00	0.00	0.00	0.00	0.00	0.00	0.00	0.00	0.00	0.00	0.00	0.00	0.00	0.00	200,000.00	200,000.00	
						FISICO	0.00	1.00	1.00	1.00	1.00	1.00	1.00	1.00	1.00	1.00	1.00	1.00	1.00	1.00	1.00	1.00	
AOI00074702213	EJECUCION DE ADECUADAS PRACTICAS DE MANEJO DE ECOSISTEMAS - 2487519	030400 - MULTIDISTRITAL	INFORME	Muy Alta	2023	FISICO	0.00	1.00	1.00	1.00	1.00	1.00	1.00	1.00	1.00	1.00	1.00	1.00	11.00				
						COSTEO S/	0.00	0.00	0.00	0.00	0.00	0.00	0.00	0.00	0.00	0.00	0.00	0.00	0.00	200,000.00	200,000.00		
						FISICO	0.00	1.00	1.00	1.00	1.00	1.00	1.00	1.00	1.00	1.00	1.00	1.00	1.00	1.00	1.00	11.00	
						COSTEO S/	0.00	0.00	0.00	0.00	0.00	0.00	0.00	0.00	0.00	0.00	0.00	0.00	0.00	0.00	200,000.00	200,000.00	
						FISICO	0.00	1.00	1.00	1.00	1.00	1.00	1.00	1.00	1.00	1.00	1.00	1.00	1.00	1.00	1.00	1.00	11.00
						COSTEO S/	0.00	0.00	0.00	0.00	0.00	0.00	0.00	0.00	0.00	0.00	0.00	0.00	0.00	0.00	200,000.00	200,000.00	
AOI00074702214	CAPACITACION A LAS ENTIDADES A CARGO DE LA GESTION DE ECOSISTEMAS - 2487519	030101 - ABANCAY	INFORME	Muy Alta	2023	FISICO	0.00	1.00	1.00	1.00	1.00	1.00	1.00	1.00	1.00	1.00	1.00	1.00	11.00				
						COSTEO S/	0.00	0.00	0.00	0.00	0.00	0.00	0.00	0.00	0.00	0.00	0.00	0.00	0.00	200,000.00	200,000.00		
						FISICO	0.00	1.00	1.00	1.00	1.00	1.00	1.00	1.00	1.00	1.00	1.00	1.00	1.00	1.00	1.00	11.00	
						COSTEO S/	0.00	0.00	0.00	0.00	0.00	0.00	0.00	0.00	0.00	0.00	0.00	0.00	0.00	0.00	200,000.00	200,000.00	
						FISICO	0.00	1.00	1.00	1.00	1.00	1.00	1.00	1.00	1.00	1.00	1.00	1.00	1.00	1.00	1.00	1.00	11.00
						COSTEO S/	0.00	0.00	0.00	0.00	0.00	0.00	0.00	0.00	0.00	0.00	0.00	0.00	0.00	0.00	200,000.00	200,000.00	
AOI00074702215	RECUPERACIONN DE LA COBERTURA VEGETAL - 2471507	030200 - MULTIDISTRITAL	INFORME	Muy Alta	2023	FISICO	0.00	1.00	1.00	1.00	1.00	1.00	1.00	1.00	1.00	1.00	1.00	1.00	11.00				
						COSTEO S/	0.00	0.00	0.00	0.00	0.00	0.00	0.00	0.00	0.00	0.00	0.00	0.00	0.00	479,085.00	479,085.00		
						FISICO	0.00	1.00	1.00	1.00	1.00	1.00	1.00	1.00	1.00	1.00	1.00	1.00	1.00	1.00	1.00	11.00	
						COSTEO S/	0.00	0.00	0.00	0.00	0.00	0.00	0.00	0.00	0.00	0.00	0.00	0.00	0.00	0.00	479,085.00	479,085.00	
						FISICO	0.00	1.00	1.00	1.00	1.00	1.00	1.00	1.00	1.00	1.00	1.00	1.00	1.00	1.00	1.00	1.00	11.00
						COSTEO S/	0.00	0.00	0.00	0.00	0.00	0.00	0.00	0.00	0.00	0.00	0.00	0.00	0.00	0.00	479,085.00	479,085.00	
AOI00074702216	RECUPERACION DE LA CANTIDAD Y CALIDAD DE AGUA - 2471507	030101 - ABANCAY	INFORME	Muy Alta	2023	FISICO	0.00	1.00	1.00	1.00	1.00	1.00	1.00	1.00	1.00	1.00	1.00	1.00	1.00	11.00			
						COSTEO S/	0.00	0.00	0.00	0.00	0.00	0.00	0.00	0.00	0.00	0.00	0.00	0.00	0.00	479,085.60	479,085.60		
						FISICO	0.00	1.00	1.00	1.00	1.00	1.00	1.00	1.00	1.00	1.00	1.00	1.00	1.00	1.00	1.00	11.00	
						COSTEO S/	0.00	0.00	0.00	0.00	0.00	0.00	0.00	0.00	0.00	0.00	0.00	0.00	0.00	0.00	479,085.60	479,085.60	
						FISICO	0.00	1.00	1.00	1.00	1.00	1.00	1.00	1.00	1.00	1.00	1.00	1.00	1.00	1.00	1.00	1.00	11.00
						COSTEO S/	0.00	0.00	0.00	0.00	0.00	0.00	0.00	0.00	0.00	0.00	0.00	0.00	0.00	0.00	479,085.60	479,085.60	
AOI00074702217	RECUPERACION DE LA ESTRUCTURA DE SUELOS - 2471507	030200 - MULTIDISTRITAL	INFORME	Muy Alta	2023	FISICO	0.00	1.00	1.00	1.00	1.00	1.00	1.00	1.00	1.00	1.00	1.00	1.00	1.00	11.00			
						COSTEO S/	0.00	0.00	0.00	0.00	0.00	0.00	0.00	0.00	0.00	0.00	0.00	0.00	0.00	479,085.60	479,085.60		
						FISICO	0.00	1.00	1.00	1.00	1.00	1.00	1.00	1.00	1.00	1.00	1.00	1.00	1.00	1.00	1.00	1.00	11.00
						COSTEO S/	0.00	0.00	0.00	0.00	0.00	0.00	0.00	0.00	0.00	0.00	0.00	0.00	0.00	0.00	479,085.60	479,085.60	
						FISICO	0.00	1.00	1.00	1.00	1.00	1.00	1.00	1.00	1.00	1.00	1.00	1.00	1.00	1.00	1.00	1.00	11.00
						COSTEO S/	0.00	0.00	0.00	0.00	0.00	0.00	0.00	0.00	0.00	0.00	0.00	0.00	0.00	0.00	479,085.60	479,085.60	

AOI00074702218	EJECUCION DE ADECUADAS PRACTICAS DE MANEJO DE ECOSISTEMAS - 2471507	030200 - MULTIDISTRITAL	INFORME	Muy Alta	2023	FISICO	0.00	1.00	1.00	1.00	1.00	1.00	1.00	1.00	1.00	1.00	1.00	11.00				
						COSTEO S/	0.00	0.00	0.00	0.00	0.00	0.00	0.00	0.00	0.00	0.00	0.00	0.00	0.00	479,085.60	479,085.60	
					2024	FISICO	0.00	1.00	1.00	1.00	1.00	1.00	1.00	1.00	1.00	1.00	1.00	1.00	1.00	1.00	1.00	11.00
						COSTEO S/	0.00	0.00	0.00	0.00	0.00	0.00	0.00	0.00	0.00	0.00	0.00	0.00	0.00	0.00	0.00	479,085.60
					2025	FISICO	0.00	1.00	1.00	1.00	1.00	1.00	1.00	1.00	1.00	1.00	1.00	1.00	11.00			
						COSTEO S/	0.00	0.00	0.00	0.00	0.00	0.00	0.00	0.00	0.00	0.00	0.00	0.00	479,085.60	479,085.60		
AOI00074702220	CAPACITACION A LAS ENTIDADES A CARGO DE LA GESTION DE ECOSISTEMAS - 2471507	030200 - MULTIDISTRITAL	INFORME	Muy Alta	2023	FISICO	0.00	1.00	1.00	1.00	1.00	1.00	1.00	1.00	1.00	1.00	1.00	1.00	11.00			
						COSTEO S/	0.00	0.00	0.00	0.00	0.00	0.00	0.00	0.00	0.00	0.00	0.00	0.00	0.00	479,085.60	479,085.60	
					2024	FISICO	0.00	1.00	1.00	1.00	1.00	1.00	1.00	1.00	1.00	1.00	1.00	1.00	1.00	1.00	1.00	11.00
						COSTEO S/	0.00	0.00	0.00	0.00	0.00	0.00	0.00	0.00	0.00	0.00	0.00	0.00	0.00	0.00	479,085.60	479,085.60
					2025	FISICO	0.00	1.00	1.00	1.00	1.00	1.00	1.00	1.00	1.00	1.00	1.00	1.00	11.00			
						COSTEO S/	0.00	0.00	0.00	0.00	0.00	0.00	0.00	0.00	0.00	0.00	0.00	479,085.60	479,085.60			
AOI00074702223	RECUPERACIONN DE LA COBERTURA VEGETAL - 2487668	030500 - MULTIDISTRITAL	INFORME	Muy Alta	2023	FISICO	0.00	1.00	1.00	1.00	1.00	1.00	1.00	1.00	1.00	1.00	1.00	1.00	11.00			
						COSTEO S/	0.00	0.00	0.00	0.00	0.00	0.00	0.00	0.00	0.00	0.00	0.00	0.00	258,858.00	258,858.00		
					2024	FISICO	0.00	1.00	1.00	1.00	1.00	1.00	1.00	1.00	1.00	1.00	1.00	1.00	1.00	1.00	11.00	
						COSTEO S/	0.00	0.00	0.00	0.00	0.00	0.00	0.00	0.00	0.00	0.00	0.00	0.00	258,858.00	258,858.00		
					2025	FISICO	0.00	1.00	1.00	1.00	1.00	1.00	1.00	1.00	1.00	1.00	1.00	11.00				
						COSTEO S/	0.00	0.00	0.00	0.00	0.00	0.00	0.00	0.00	0.00	0.00	258,858.00	258,858.00				
AOI00074702224	RECUPERACION DE LA CANTIDAD Y CALIDAD DE AGUA - 2487668	030500 - MULTIDISTRITAL	INFORME	Muy Alta	2023	FISICO	0.00	1.00	1.00	1.00	1.00	1.00	1.00	1.00	1.00	1.00	1.00	1.00	11.00			
						COSTEO S/	0.00	0.00	0.00	0.00	0.00	0.00	0.00	0.00	0.00	0.00	0.00	0.00	258,858.00	258,858.00		
					2024	FISICO	0.00	1.00	1.00	1.00	1.00	1.00	1.00	1.00	1.00	1.00	1.00	1.00	1.00	1.00	11.00	
						COSTEO S/	0.00	0.00	0.00	0.00	0.00	0.00	0.00	0.00	0.00	0.00	0.00	0.00	258,858.00	258,858.00		
					2025	FISICO	0.00	1.00	1.00	1.00	1.00	1.00	1.00	1.00	1.00	1.00	1.00	11.00				
						COSTEO S/	0.00	0.00	0.00	0.00	0.00	0.00	0.00	0.00	0.00	0.00	258,858.00	258,858.00				
AOI00074702225	RECUPERACION DE LA ESTRUCTURA DE SUELOS - 2487668	030500 - MULTIDISTRITAL	INFORME	Muy Alta	2023	FISICO	0.00	1.00	1.00	1.00	1.00	1.00	1.00	1.00	1.00	1.00	1.00	1.00	11.00			
						COSTEO S/	0.00	0.00	0.00	0.00	0.00	0.00	0.00	0.00	0.00	0.00	0.00	0.00	258,858.00	258,858.00		
					2024	FISICO	0.00	1.00	1.00	1.00	1.00	1.00	1.00	1.00	1.00	1.00	1.00	1.00	1.00	1.00	11.00	
						COSTEO S/	0.00	0.00	0.00	0.00	0.00	0.00	0.00	0.00	0.00	0.00	0.00	0.00	258,858.00	258,858.00		
					2025	FISICO	0.00	1.00	1.00	1.00	1.00	1.00	1.00	1.00	1.00	1.00	1.00	11.00				
						COSTEO S/	0.00	0.00	0.00	0.00	0.00	0.00	0.00	0.00	0.00	0.00	258,858.00	258,858.00				
AOI00074702226	EJECUCION DE ADECUADAS PRACTICAS DE MANEJO DE ECOSISTEMAS - 2487668	030500 - MULTIDISTRITAL	INFORME	Muy Alta	2023	FISICO	0.00	1.00	1.00	1.00	1.00	1.00	1.00	1.00	1.00	1.00	1.00	1.00	11.00			
						COSTEO S/	0.00	0.00	0.00	0.00	0.00	0.00	0.00	0.00	0.00	0.00	0.00	258,858.00	258,858.00			
					2024	FISICO	0.00	1.00	1.00	1.00	1.00	1.00	1.00	1.00	1.00	1.00	1.00	1.00	1.00	1.00	11.00	
						COSTEO S/	0.00	0.00	0.00	0.00	0.00	0.00	0.00	0.00	0.00	0.00	0.00	0.00	258,858.00	258,858.00		
					2025	FISICO	0.00	1.00	1.00	1.00	1.00	1.00	1.00	1.00	1.00	1.00	1.00	11.00				

POI MultiAnual con Programación Física y Costeo

						COSTEO S/	0.00	0.00	0.00	0.00	0.00	0.00	0.00	0.00	0.00	0.00	258,858.00	258,858.00				
AOI00074702227	CAPACITACION A LAS ENTIDADES A CARGO DE LA GESTION DE ECOSISTEMAS - 2487668	030500 - MULTIDISTRITAL	INFORME	Muy Alta	2023	FISICO	0.00	1.00	1.00	1.00	1.00	1.00	1.00	1.00	1.00	1.00	1.00	11.00				
						COSTEO S/	0.00	0.00	0.00	0.00	0.00	0.00	0.00	0.00	0.00	0.00	0.00	0.00	0.00	258,858.00	258,858.00	
					2024	FISICO	0.00	1.00	1.00	1.00	1.00	1.00	1.00	1.00	1.00	1.00	1.00	1.00	1.00	1.00	11.00	
						COSTEO S/	0.00	0.00	0.00	0.00	0.00	0.00	0.00	0.00	0.00	0.00	0.00	0.00	0.00	0.00	258,858.00	258,858.00
					2025	FISICO	0.00	1.00	1.00	1.00	1.00	1.00	1.00	1.00	1.00	1.00	1.00	1.00	1.00	1.00	11.00	
						COSTEO S/	0.00	0.00	0.00	0.00	0.00	0.00	0.00	0.00	0.00	0.00	0.00	0.00	0.00	0.00	258,858.00	258,858.00
AOI00074702228	RECUPERACIONN DE LA COBERTURA VEGETAL - 2535707	030700 - MULTIDISTRITAL	INFORME	Muy Alta	2023	FISICO	0.00	1.00	1.00	1.00	1.00	1.00	1.00	1.00	1.00	1.00	1.00	1.00	11.00			
						COSTEO S/	0.00	0.00	0.00	0.00	0.00	0.00	0.00	0.00	0.00	0.00	0.00	0.00	0.00	429,843.00	429,843.00	
					2024	FISICO	0.00	1.00	1.00	1.00	1.00	1.00	1.00	1.00	1.00	1.00	1.00	1.00	1.00	1.00	11.00	
						COSTEO S/	0.00	0.00	0.00	0.00	0.00	0.00	0.00	0.00	0.00	0.00	0.00	0.00	0.00	0.00	429,843.00	429,843.00
					2025	FISICO	0.00	1.00	1.00	1.00	1.00	1.00	1.00	1.00	1.00	1.00	1.00	1.00	1.00	1.00	11.00	
						COSTEO S/	0.00	0.00	0.00	0.00	0.00	0.00	0.00	0.00	0.00	0.00	0.00	0.00	0.00	0.00	429,843.00	429,843.00
AOI00074702229	RECUPERACION DE LA CANTIDAD Y CALIDAD DE AGUA - 2535707	030700 - MULTIDISTRITAL	INFORME	Muy Alta	2023	FISICO	0.00	1.00	1.00	1.00	1.00	1.00	1.00	1.00	1.00	1.00	1.00	1.00	11.00			
						COSTEO S/	0.00	0.00	0.00	0.00	0.00	0.00	0.00	0.00	0.00	0.00	0.00	0.00	0.00	429,843.00	429,843.00	
					2024	FISICO	0.00	1.00	1.00	1.00	1.00	1.00	1.00	1.00	1.00	1.00	1.00	1.00	1.00	1.00	11.00	
						COSTEO S/	0.00	0.00	0.00	0.00	0.00	0.00	0.00	0.00	0.00	0.00	0.00	0.00	0.00	0.00	429,843.00	429,843.00
					2025	FISICO	0.00	1.00	1.00	1.00	1.00	1.00	1.00	1.00	1.00	1.00	1.00	1.00	1.00	1.00	11.00	
						COSTEO S/	0.00	0.00	0.00	0.00	0.00	0.00	0.00	0.00	0.00	0.00	0.00	0.00	0.00	0.00	429,843.00	429,843.00
AOI00074702230	RECUPERACION DE LA ESTRUCTURA DE SUELOS - 2535707	030700 - MULTIDISTRITAL	INFORME	Muy Alta	2023	FISICO	0.00	1.00	1.00	1.00	1.00	1.00	1.00	1.00	1.00	1.00	1.00	1.00	11.00			
						COSTEO S/	0.00	0.00	0.00	0.00	0.00	0.00	0.00	0.00	0.00	0.00	0.00	0.00	0.00	429,843.00	429,843.00	
					2024	FISICO	0.00	1.00	1.00	1.00	1.00	1.00	1.00	1.00	1.00	1.00	1.00	1.00	1.00	1.00	11.00	
						COSTEO S/	0.00	0.00	0.00	0.00	0.00	0.00	0.00	0.00	0.00	0.00	0.00	0.00	0.00	0.00	429,843.00	429,843.00
					2025	FISICO	0.00	1.00	1.00	1.00	1.00	1.00	1.00	1.00	1.00	1.00	1.00	1.00	1.00	1.00	11.00	
						COSTEO S/	0.00	0.00	0.00	0.00	0.00	0.00	0.00	0.00	0.00	0.00	0.00	0.00	0.00	0.00	429,843.00	429,843.00
AOI00074702231	EJECUCION DE ADECUADAS PRACTICAS DE MANEJO DE ECOSISTEMAS - 2535707	030700 - MULTIDISTRITAL	INFORME	Muy Alta	2023	FISICO	0.00	1.00	1.00	1.00	1.00	1.00	1.00	1.00	1.00	1.00	1.00	1.00	11.00			
						COSTEO S/	0.00	0.00	0.00	0.00	0.00	0.00	0.00	0.00	0.00	0.00	0.00	0.00	0.00	429,843.00	429,843.00	
					2024	FISICO	0.00	1.00	1.00	1.00	1.00	1.00	1.00	1.00	1.00	1.00	1.00	1.00	1.00	1.00	11.00	
						COSTEO S/	0.00	0.00	0.00	0.00	0.00	0.00	0.00	0.00	0.00	0.00	0.00	0.00	0.00	0.00	429,843.00	429,843.00
					2025	FISICO	0.00	1.00	1.00	1.00	1.00	1.00	1.00	1.00	1.00	1.00	1.00	1.00	1.00	1.00	11.00	
						COSTEO S/	0.00	0.00	0.00	0.00	0.00	0.00	0.00	0.00	0.00	0.00	0.00	0.00	0.00	0.00	429,843.00	429,843.00
AOI00074702232	CAPACITACION A LAS ENTIDADES A CARGO DE LA GESTION DE ECOSISTEMAS - 2535707	030700 - MULTIDISTRITAL	INFORME	Muy Alta	2023	FISICO	0.00	1.00	1.00	1.00	1.00	1.00	1.00	1.00	1.00	1.00	1.00	1.00	11.00			
						COSTEO S/	0.00	0.00	0.00	0.00	0.00	0.00	0.00	0.00	0.00	0.00	0.00	0.00	0.00	429,843.00	429,843.00	
					2024	FISICO	0.00	1.00	1.00	1.00	1.00	1.00	1.00	1.00	1.00	1.00	1.00	1.00	1.00	1.00	11.00	

CODIGO	ACTIVIDAD OPERATIVA	UBIGEO	U.M.	PRIORIDAD	PERIODO MULTIANUAL	PROGRAMACION MENSUAL												TOTAL ANUAL				
						META	01	02	03	04	05	06	07	08	09	10	11		12			
						COSTEO S/	0.00	0.00	0.00	0.00	0.00	0.00	0.00	0.00	0.00	0.00	0.00	0.00	0.00	0.00	429,843.00	429,843.00
					2025	FISICO	0.00	1.00	1.00	1.00	1.00	1.00	1.00	1.00	1.00	1.00	1.00	1.00	1.00	1.00	1.00	11.00
						COSTEO S/	0.00	0.00	0.00	0.00	0.00	0.00	0.00	0.00	0.00	0.00	0.00	0.00	0.00	0.00	429,843.00	429,843.00
AEI.05.04 - ZONIFICACIÓN ECOLÓGICA ECONÓMICA EN PROCESO DE IMPLEMENTACIÓN A LA POBLACIÓN.																						
AOI00074702112	IDENTIFICACIÓN Y CARACTERIZACIÓN DE LAS UNIDADES ECOLÓGICAS Y ECONÓMICAS - UEE - 2457746	030101 - ABANCAY	ESTUDIO	Muy Alta	2023	FISICO	0.00	0.00	0.00	0.00	0.00	0.00	8.00	0.00	0.00	0.00	0.00	0.00	0.00	0.00	0.00	8.00
						COSTEO S/	0.00	0.00	0.00	0.00	0.00	0.00	47,855.00	0.00	0.00	0.00	0.00	0.00	0.00	0.00	0.00	47,855.00
AOI00074702113	FORMULACIÓN DEL ZEE - 2457746	030101 - ABANCAY	ESTUDIO	Muy Alta	2023	FISICO	0.00	0.00	0.00	0.00	0.00	0.00	1.00	0.00	0.00	0.00	0.00	0.00	0.00	0.00	0.00	1.00
						COSTEO S/	0.00	0.00	0.00	0.00	0.00	0.00	47,855.00	0.00	0.00	0.00	0.00	0.00	0.00	0.00	0.00	47,855.00
AOI00074702114	ELABORACIÓN DE MAPAS ESPECIALIZADOS PARA LA ZEE - 2457746	030101 - ABANCAY	ESTUDIO	Muy Alta	2023	FISICO	0.00	0.00	0.00	0.00	0.00	0.00	5.00	0.00	0.00	0.00	0.00	0.00	0.00	0.00	0.00	5.00
						COSTEO S/	0.00	0.00	0.00	0.00	0.00	0.00	47,855.00	0.00	0.00	0.00	0.00	0.00	0.00	0.00	0.00	47,855.00
AOI00074702115	ASISTENCIA TÉCNICA PARA LA GENERACIÓN DE INFORMACIÓN PARA EL ORDENAMIENTO TERRITORIAL A PARTIR DE LA ZEE - 2457746	030101 - ABANCAY	ESTUDIO	Muy Alta	2023	FISICO	0.00	0.00	0.00	0.00	0.00	0.00	5.00	0.00	0.00	0.00	0.00	0.00	0.00	0.00	0.00	5.00
						COSTEO S/	0.00	0.00	0.00	0.00	0.00	0.00	47,855.00	0.00	0.00	0.00	0.00	0.00	0.00	0.00	0.00	47,855.00
AOI00074702117	ASISTENCIA TÉCNICA PARA GENERAR INFORMACIÓN DE ORDENAMIENTO TERRITORIAL - 2457746	030101 - ABANCAY	ESTUDIO	Muy Alta	2023	FISICO	0.00	0.00	0.00	0.00	0.00	0.00	2.00	0.00	0.00	0.00	0.00	0.00	0.00	0.00	0.00	2.00
						COSTEO S/	0.00	0.00	0.00	0.00	0.00	0.00	47,855.00	0.00	0.00	0.00	0.00	0.00	0.00	0.00	0.00	47,855.00
AOI00074702118	DELIMITACIÓN DE LA UEE Y DETERMINACIÓN DE LOS SUBMODELOS DE LA ZEE - 2457746	030101 - ABANCAY	CAPACITACION	Muy Alta	2023	FISICO	0.00	0.00	0.00	0.00	0.00	0.00	9.00	0.00	0.00	0.00	0.00	0.00	0.00	0.00	0.00	9.00
						COSTEO S/	0.00	0.00	0.00	0.00	0.00	0.00	47,855.00	0.00	0.00	0.00	0.00	0.00	0.00	0.00	0.00	47,855.00
AOI00074702119	SOCIALIZACIÓN Y VALIDACIÓN DE LOS SUB MODELOS - 2457746	030101 - ABANCAY	CAPACITACION	Muy Alta	2023	FISICO	0.00	0.00	0.00	0.00	0.00	0.00	7.00	0.00	0.00	0.00	0.00	0.00	0.00	0.00	0.00	7.00
						COSTEO S/	0.00	0.00	0.00	0.00	0.00	0.00	47,855.00	0.00	0.00	0.00	0.00	0.00	0.00	0.00	0.00	47,855.00
AOI00074702120	FORTALECIMIENTO DE LA INSTITUCIONALIDAD PARA LA GESTIÓN Y ARTICULACIÓN DE LA ZEE Y OT EN SUS PLANES E INSTRUMENTOS DE GESTIÓN - 2457746	030101 - ABANCAY	DOCUMENTO	Muy Alta	2023	FISICO	0.00	0.00	0.00	0.00	0.00	0.00	10.00	0.00	0.00	0.00	0.00	0.00	0.00	0.00	0.00	10.00
						COSTEO S/	0.00	0.00	0.00	0.00	0.00	0.00	47,855.00	0.00	0.00	0.00	0.00	0.00	0.00	0.00	0.00	47,855.00
AOI00074702122	ARTICULACIÓN DE LA INFORMACIÓN DE ORDENAMIENTO TERRITORIAL A PEI Y POI - 2457746	030101 - ABANCAY	CAPACITACION	Muy Alta	2023	FISICO	0.00	0.00	0.00	0.00	0.00	0.00	7.00	0.00	0.00	0.00	0.00	0.00	0.00	0.00	0.00	7.00
						COSTEO S/	0.00	0.00	0.00	0.00	0.00	0.00	47,855.00	0.00	0.00	0.00	0.00	0.00	0.00	0.00	0.00	47,855.00

AOI00074702123	ASISTENCIA TÉCNICA EN EL MANEJO DE LA INFORMACIÓN DE ZEE Y OT PARA BRINDAR SERVICIOS DE ORDENAMIENTO TERRITORIAL - 2457746	030101 - ABANCAY	DOCUMENTO	Alta	2023	FISICO	0.00	0.00	0.00	0.00	0.00	6.00	0.00	0.00	0.00	0.00	0.00	0.00	6.00
						COSTEO S/	0.00	0.00	0.00	0.00	0.00	47,855.00	0.00	0.00	0.00	0.00	0.00	0.00	0.00
AOI00074702124	ADECUACIÓN DE AMBIENTES PARA LA GESTIÓN DE LA INFORMACIÓN ZEE Y OT DE LA INFORMACIÓN ZEE Y OT - 2457746	030101 - ABANCAY	EQUIPO	Muy Alta	2023	FISICO	0.00	0.00	0.00	0.00	0.00	3.00	0.00	0.00	0.00	0.00	0.00	0.00	3.00
						COSTEO S/	0.00	0.00	0.00	0.00	0.00	47,855.00	0.00	0.00	0.00	0.00	0.00	0.00	0.00
AOI00074702126	DISPONIBILIDAD TECNOLÓGICA PARA LOS SERVICIOS DE INFORMACIÓN DE ZEE Y OT - 2457746	030101 - ABANCAY	SISTEMA	Muy Alta	2023	FISICO	0.00	0.00	0.00	0.00	0.00	1.00	0.00	0.00	0.00	0.00	0.00	0.00	1.00
						COSTEO S/	0.00	0.00	0.00	0.00	0.00	47,855.00	0.00	0.00	0.00	0.00	0.00	0.00	0.00
AOI00074702158	DESARROLLO DE CAPACIDADES EN ORDENAMIENTO TERRITORIAL Y ZEE - 2457746	030101 - ABANCAY	CAPACITACION	Muy Alta	2023	FISICO	0.00	0.00	0.00	0.00	0.00	2.00	0.00	0.00	0.00	0.00	0.00	0.00	2.00
						COSTEO S/	0.00	0.00	0.00	0.00	0.00	47,855.00	0.00	0.00	0.00	0.00	0.00	0.00	0.00
AOI00074702181	CAPACITACIÓN A EQUIPO TÉCNICO EN MODELAMIENTO TEMÁTICO Y ZEE - 2457746	030101 - ABANCAY	CAPACITACION	Muy Alta	2023	FISICO	0.00	0.00	0.00	0.00	0.00	2.00	0.00	0.00	0.00	0.00	0.00	0.00	2.00
						COSTEO S/	0.00	0.00	0.00	0.00	0.00	47,855.00	0.00	0.00	0.00	0.00	0.00	0.00	0.00
AOI00074702183	EJECUCION DEL DIPLOMADO ACREDITADO ACADÉMICAMENTE EN ORDENAMIENTO TERRITORIAL Y ZEE - 2457746	030101 - ABANCAY	CAPACITACION	Muy Alta	2023	FISICO	0.00	0.00	0.00	0.00	0.00	1.00	0.00	0.00	0.00	0.00	0.00	0.00	1.00
						COSTEO S/	0.00	0.00	0.00	0.00	0.00	47,855.00	0.00	0.00	0.00	0.00	0.00	0.00	0.00
AOI00074702184	ENTRAMAMIENTO PARA EL USO DE LA INFORMACIÓN DE LA ZEE EN PROYECTOS DE INVERSIÓN - 2457746	030101 - ABANCAY	CAPACITACION	Muy Alta	2023	FISICO	0.00	0.00	0.00	0.00	0.00	8.00	0.00	0.00	0.00	0.00	0.00	0.00	8.00
						COSTEO S/	0.00	0.00	0.00	0.00	0.00	47,855.00	0.00	0.00	0.00	0.00	0.00	0.00	0.00
AOI00074702186	EJECUCION DE PASANTÍAS A EXPERIENCIAS EXITOSAS EN ZEE - 2457746	030101 - ABANCAY	INFORME	Muy Alta	2023	FISICO	0.00	0.00	0.00	0.00	0.00	2.00	0.00	0.00	0.00	0.00	0.00	0.00	2.00
						COSTEO S/	0.00	0.00	0.00	0.00	0.00	47,855.00	0.00	0.00	0.00	0.00	0.00	0.00	0.00
AOI00074702187	CAPACITACIÓN EN PROYECTOS DE ORDENAMIENTO TERRITORIAL - 2457746	030101 - ABANCAY	CAPACITACION	Muy Alta	2023	FISICO	0.00	0.00	0.00	0.00	0.00	1.00	0.00	0.00	0.00	0.00	0.00	0.00	1.00
						COSTEO S/	0.00	0.00	0.00	0.00	0.00	47,855.00	0.00	0.00	0.00	0.00	0.00	0.00	0.00
AOI00074702188	ELABORACIÓN DEL PLAN COMUNICACIONAL - 2457746	030101 - ABANCAY	ESTUDIO	Muy Alta	2023	FISICO	0.00	0.00	0.00	0.00	0.00	1.00	0.00	0.00	0.00	0.00	0.00	0.00	1.00
						COSTEO S/	0.00	0.00	0.00	0.00	0.00	47,855.00	0.00	0.00	0.00	0.00	0.00	0.00	0.00
AOI00074702192	EJECUCION DEL TALLER	030101 - ABANCAY	CAPACITACION	Muy Alta	2023	FISICO	0.00	0.00	0.00	0.00	0.00	7.00	0.00	0.00	0.00	0.00	0.00	0.00	7.00

POI MultiAnual con Programación Física y Costeo

	DE PRESENTACIÓN DEL ZEE EN LAS 07 PROVINCIAS DE LA REGIÓN - 2457746					COSTEO S/	0.00	0.00	0.00	0.00	0.00	47,855.00	0.00	0.00	0.00	0.00	0.00	0.00	47,855.00
AOI00074702193	SENSIBILIZACIÓN Y DIFUSIÓN DE LA ZEE - 2457746	030101 - ABANCAY	DOCUMENTO	Muy Alta	2023	FISICO	0.00	0.00	0.00	0.00	0.00	1.00	0.00	0.00	0.00	0.00	0.00	0.00	1.00
						COSTEO S/	0.00	0.00	0.00	0.00	0.00	47,855.00	0.00	0.00	0.00	0.00	0.00	0.00	47,855.00
AOI00074702195	MITIGACIÓN DE IMPACTO AMBIENTAL - 2457746	030101 - ABANCAY	ESTUDIO	Muy Alta	2023	FISICO	0.00	0.00	0.00	0.00	0.00	1.00	0.00	0.00	0.00	0.00	0.00	0.00	1.00
						COSTEO S/	0.00	0.00	0.00	0.00	0.00	47,855.00	0.00	0.00	0.00	0.00	0.00	0.00	47,855.00

OEI.09 - FORTALECER LA GESTIÓN INSTITUCIONAL DEL GOBIERNO REGIONAL DE APURÍMAC

AEI.09.03 - GESTIÓN INSTITUCIONAL POR RESULTADOS IMPLEMENTADA EN LA ENTIDAD

CODIGO	ACTIVIDAD OPERATIVA	UBIGEO	U.M.	PRIORIDAD	PERIODO MULTIANUAL	PROGRAMACION MENSUAL												TOTAL ANUAL					
						META	01	02	03	04	05	06	07	08	09	10	11		12				
AOI00074701899	GESTION DE LA GERENCIA REGIONAL DE RECURSOS NATURALES Y GESTION DEL MEDIO AMBIENTE	030101 - ABANCAY	INFORME	Muy Alta	2023	FISICO	12.00	12.00	12.00	12.00	12.00	12.00	12.00	12.00	12.00	12.00	12.00	12.00	12.00	144.00			
						COSTEO S/	4,855.00	4,855.00	4,855.00	4,855.00	4,855.00	4,855.00	4,855.00	4,855.00	4,855.00	4,855.00	4,855.00	4,855.00	4,855.00	4,855.00	58,260.00		
					2024	FISICO	12.00	12.00	12.00	12.00	12.00	12.00	12.00	12.00	12.00	12.00	12.00	12.00	12.00	12.00	12.00	12.00	144.00
						COSTEO S/	4,855.00	4,855.00	4,855.00	4,855.00	4,855.00	4,855.00	4,855.00	4,855.00	4,855.00	4,855.00	4,855.00	4,855.00	4,855.00	4,855.00	4,855.00	4,855.00	58,260.00
					2025	FISICO	12.00	12.00	12.00	12.00	12.00	12.00	12.00	12.00	12.00	12.00	12.00	12.00	12.00	12.00	12.00	12.00	144.00
						COSTEO S/	4,855.00	4,855.00	4,855.00	4,855.00	4,855.00	4,855.00	4,855.00	4,855.00	4,855.00	4,855.00	4,855.00	4,855.00	4,855.00	4,855.00	4,855.00	4,855.00	58,260.00

CENTRO DE COSTO: 1.13.02 - SUB GERENCIA DE RECURSOS NATURALES Y AREAS NATURALES PROTEGIDAS

OEI.09 - FORTALECER LA GESTIÓN INSTITUCIONAL DEL GOBIERNO REGIONAL DE APURÍMAC

AEI.09.03 - GESTIÓN INSTITUCIONAL POR RESULTADOS IMPLEMENTADA EN LA ENTIDAD

CODIGO	ACTIVIDAD OPERATIVA	UBIGEO	U.M.	PRIORIDAD	PERIODO MULTIANUAL	PROGRAMACION MENSUAL												TOTAL ANUAL					
						META	01	02	03	04	05	06	07	08	09	10	11		12				
AOI00074701907	GESTION DE LA SUB GERENCIA DE RECURSOS NATURALES Y AREAS NATURALES PROTEGIDAS	030101 - ABANCAY	INFORME TECNICO	Muy Alta	2023	FISICO	12.00	12.00	12.00	12.00	12.00	12.00	12.00	12.00	12.00	12.00	12.00	12.00	12.00	144.00			
						COSTEO S/	2,114.08	2,114.08	2,114.08	2,114.08	2,114.08	3,118.08	2,114.08	2,114.08	2,114.08	2,114.08	2,114.08	2,114.08	2,114.12	26,373.00			
					2024	FISICO	12.00	12.00	12.00	12.00	12.00	12.00	12.00	12.00	12.00	12.00	12.00	12.00	12.00	12.00	12.00	12.00	144.00
						COSTEO S/	2,197.00	2,197.00	2,197.00	2,197.00	2,197.00	2,197.00	2,197.00	2,197.00	2,197.00	2,197.00	2,197.00	2,197.00	2,197.00	2,197.00	2,197.00	2,197.00	26,364.00
					2025	FISICO	12.00	12.00	12.00	12.00	12.00	12.00	12.00	12.00	12.00	12.00	12.00	12.00	12.00	12.00	12.00	12.00	144.00
						COSTEO S/	2,197.00	2,197.00	2,197.00	2,197.00	2,197.00	2,197.00	2,197.00	2,197.00	2,197.00	2,197.00	2,197.00	2,197.00	2,197.00	2,197.00	2,197.00	2,197.00	26,364.00

CENTRO DE COSTO: 1.13.03 - SUB GERENCIA DE GESTION SOCIO AMBIENTAL

OEI.05 - PROMOVER EL APROVECHAMIENTO SOSTENIBLE DE LOS RECURSOS NATURALES EN LA REGIÓN

AEI.05.02 - GESTIÓN SOSTENIBLE DE PRADERAS ALTO ANDINAS DESARROLLADA EN LA REGIÓN.

CODIGO	ACTIVIDAD OPERATIVA	UBIGEO	U.M.	PRIORIDAD	PERIODO MULTIANUAL	PROGRAMACION MENSUAL												TOTAL ANUAL		
						META	01	02	03	04	05	06	07	08	09	10	11		12	
AOI00074702154	MEJORAMIENTO Y RECUPERACION DE PRADERAS-2250276	030100 - MULTIDISTRITAL	HECTAREA CONSERVADA	Muy Alta	2023	FISICO	37.50	37.50	37.50	37.50	37.50	37.50	37.50	37.50	37.50	37.50	37.50	37.50	37.50	450.00
						COSTEO S/	189,074.00	189,074.00	189,074.00	189,074.00	189,074.00	189,074.00	189,074.00	189,074.00	189,074.00	189,074.00	189,074.00	189,074.00	189,074.00	189,074.00

CENTRO DE COSTO: 1.14.01 - GERENCIA REGIONAL DE INFRAESTRUCTURA

OEI.01 - BRINDAR SERVICIOS DE SALUD PREVENTIVA PROMOCIONAL; RECUPERATIVA Y DE REHABILITACIÓN A LA POBLACIÓN DE APURÍMAC.

AEI.01.01 - SERVICIOS DE SALUD RENOVADOS QUE BRINDEN ATENCIÓN CON ESTÁNDARES DE CALIDAD A LA POBLACIÓN																					
CODIGO	ACTIVIDAD OPERATIVA	UBIGEO	U.M.	PRIORIDAD	PERIODO MULTIANUAL	PROGRAMACION MENSUAL												TOTAL ANUAL			
						META	01	02	03	04	05	06	07	08	09	10	11		12		
AOI00074702131	EQUIPAMIENTO DE LOS PUESTOS DE SALUD (CURANCO, MUTKANI, LLANACOLLPA, SANTA ROSA, HUACULLO, HUANCARAY Y PALCCAYÑO; S I-2: CHUNOHUACHO - 2195021	030300 - MULTIDISTRITAL	EQUIPO	Muy Alta	2023	FISICO	0.00	285.00	0.00	0.00	0.00	0.00	0.00	0.00	0.00	0.00	0.00	0.00	285.00		
						COSTEO S/	0.00	200,000.00	0.00	0.00	0.00	0.00	0.00	0.00	0.00	0.00	0.00	0.00	0.00	200,000.00	
AOI00074702133	CAPACITACION AL PERSONAL DE SALUD - 2195021	030300 - MULTIDISTRITAL	CAPACITACION	Muy Alta	2023	FISICO	0.00	0.00	32.00	0.00	0.00	0.00	0.00	0.00	0.00	0.00	0.00	0.00	32.00		
						COSTEO S/	0.00	0.00	120,000.00	0.00	0.00	0.00	0.00	0.00	0.00	0.00	0.00	0.00	0.00	120,000.00	
AOI00074702157	MOBILIARIO Y EQUIPAMIENTO Y A TODO COSTO) - 2334493	030704 - HUAYLLATI	EQUIPO	Muy Alta	2023	FISICO	0.00	0.00	452.00	0.00	0.00	0.00	0.00	0.00	0.00	0.00	0.00	0.00	452.00		
						COSTEO S/	0.00	0.00	0.00	0.00	0.00	0.00	0.00	0.00	0.00	0.00	0.00	0.00	0.00	0.00	
AOI00074702159	CAPACITACIÓN A TODO COSTO - 2334493	030704 - HUAYLLATI	CAPACITACION	Muy Alta	2023	FISICO	13.00	0.00	0.00	0.00	0.00	0.00	0.00	0.00	0.00	0.00	0.00	0.00	13.00		
						COSTEO S/	23,700.00	0.00	0.00	0.00	0.00	0.00	0.00	0.00	0.00	0.00	0.00	0.00	0.00	23,700.00	
OEI.02 - MEJORAR LOS SERVICIOS EDUCATIVOS EN LA REGIÓN APURÍMAC.																					
AEI.02.01 - INSTITUCIONES EDUCATIVAS - EBR CON INFRAESTRUCTURA ADECUADO EN EL DEPARTAMENTO																					
CODIGO	ACTIVIDAD OPERATIVA	UBIGEO	U.M.	PRIORIDAD	PERIODO MULTIANUAL	PROGRAMACION MENSUAL												TOTAL ANUAL			
						META	01	02	03	04	05	06	07	08	09	10	11		12		
AOI00074702152	CONSTRUCCION DE AULA : AULAS PEDAGOGICAS - I.E.S. DAVID SAMANEZ OCAMPO- 2302886	030415 - TINTAY	MODULO DE AULA	Muy Alta	2023	FISICO	1.00	1.00	1.00	1.00	1.00	1.00	1.00	0.00	0.00	0.00	0.00	0.00	7.00		
						COSTEO S/	34,500.00	56,400.00	90,400.00	130,600.00	140,230.00	320,400.00	460,500.00	0.00	0.00	0.00	0.00	0.00	0.00	1,233,030.00	
AOI00074702155	CONSTRUCCION DE AMBIENTE DE ADMINISTRACION CENTRAL - I.E.S. DAVID SAMANEZ OCAMPO - 2302886	030415 - TINTAY	MODULO DE AULA	Muy Alta	2023	FISICO	1.00	1.00	1.00	1.00	1.00	1.00	1.00	0.00	0.00	0.00	0.00	0.00	7.00		
						COSTEO S/	32,400.00	43,200.00	54,500.00	68,700.00	43,200.00	98,600.00	64,500.00	0.00	0.00	0.00	0.00	0.00	0.00	405,100.00	
AOI00074702196	CONSTRUCCION DE INFRAESTRUCTURA EDUCATIVA - 2194907	030502 - COTABAMBAS	AULA	Muy Alta	2023	FISICO	0.00	0.00	0.00	0.00	5.00	0.00	0.00	0.00	0.00	0.00	0.00	0.00	5.00		
						COSTEO S/	0.00	0.00	0.00	0.00	850,400.00	0.00	0.00	0.00	0.00	0.00	0.00	0.00	850,400.00		
					2024	FISICO	0.00	0.00	0.00	0.00	5.00	0.00	0.00	0.00	0.00	0.00	0.00	0.00	0.00	0.00	5.00
						COSTEO S/	0.00	0.00	0.00	0.00	633,259.00	0.00	0.00	0.00	0.00	0.00	0.00	0.00	0.00	0.00	633,259.00
2025	FISICO	0.00	0.00	0.00	0.00	5.00	0.00	0.00	0.00	0.00	0.00	0.00	0.00	0.00	0.00	0.00	5.00				
	COSTEO S/	0.00	0.00	0.00	0.00	850,400.00	0.00	0.00	0.00	0.00	0.00	0.00	0.00	0.00	0.00	0.00	850,400.00				
AOI00074702198	EQUIPAMIENTO Y MOBILIARIO - 2194907	030502 - COTABAMBAS	EQUIPO	Muy Alta	2023	FISICO	0.00	0.00	0.00	0.00	0.00	1,531.00	0.00	0.00	0.00	0.00	0.00	0.00	1,531.00		
						COSTEO S/	0.00	0.00	0.00	0.00	0.00	0.00	0.00	0.00	0.00	0.00	633,259.00	0.00	0.00	633,259.00	
					2024	FISICO	0.00	0.00	0.00	0.00	0.00	1,531.00	0.00	0.00	0.00	0.00	0.00	0.00	0.00	0.00	1,531.00
						COSTEO S/	0.00	0.00	0.00	0.00	0.00	0.00	0.00	0.00	0.00	0.00	0.00	0.00	0.00	0.00	0.00
2025	FISICO	0.00	0.00	0.00	0.00	0.00	0.00	0.00	0.00	0.00	1,531.00	0.00	0.00	0.00	0.00	0.00	1,531.00				
	COSTEO S/	0.00	0.00	0.00	0.00	0.00	0.00	0.00	0.00	0.00	0.00	0.00	0.00	0.00	0.00	0.00	0.00				

						COSTEO S/	0.00	0.00	0.00	0.00	0.00	0.00	0.00	0.00	0.00	0.00	0.00	0.00	0.00	
AOI00074702200	LIQUIDACION DEL PROYECTO- 2234552	030702 - CURPAHUASI	INFORME TECNICO	Muy Alta	2023	FISICO	0.00	0.00	0.00	0.00	0.00	0.00	2.00	0.00	0.00	0.00	0.00	0.00	0.00	2.00
						COSTEO S/	0.00	0.00	30,000.00	0.00	0.00	0.00	0.00	0.00	0.00	0.00	0.00	0.00	0.00	30,000.00
AOI00074702203	LIQUIDACION DEL PROYECTO	030701 - CHUQUIBAMBILLA	INFORME TECNICO	Muy Alta	2023	FISICO	0.00	0.00	0.00	2.00	0.00	0.00	0.00	0.00	0.00	0.00	0.00	0.00	0.00	2.00
						COSTEO S/	0.00	0.00	0.00	10,192.02	0.00	0.00	0.00	0.00	0.00	0.00	0.00	0.00	0.00	10,192.02
AOI00074702206	LIQUIDACION DEL PROYECTO - 2248214	030602 - ANCO-HUALLO	INFORME TECNICO	Muy Alta	2023	FISICO	0.00	0.00	2.00	0.00	0.00	0.00	0.00	0.00	0.00	0.00	0.00	0.00	0.00	2.00
						COSTEO S/	0.00	0.00	30,000.00	0.00	0.00	0.00	0.00	0.00	0.00	0.00	0.00	0.00	0.00	30,000.00

AEI.02.03 - FORMACIÓN ESPECIALIZADA DE CALIDAD EN LOS INSTITUTOS SUPERIORES TECNOLÓGICOS Y PEDAGÓGICOS.

CODIGO	ACTIVIDAD OPERATIVA	UBIGEO	U.M.	PRIORIDAD	PERIODO MULTIANUAL	PROGRAMACION MENSUAL												TOTAL ANUAL		
						META	01	02	03	04	05	06	07	08	09	10	11		12	
AOI00074702135	CONSTRUCCION DE LA INFRAESTRUCTURAS DEL I.S.T.P. VILCABAMBA - 2337801	030712 - VILCABAMBA	OBRA	Muy Alta	2023	FISICO	0.00	0.00	0.00	0.00	0.00	1.00	0.00	0.00	0.00	0.00	0.00	0.00	0.00	1.00
						COSTEO S/	0.00	280,000.00	280,000.00	280,000.00	280,000.00	280,000.00	280,000.00	280,000.00	0.00	0.00	0.00	0.00	0.00	1,680,000.00
AOI00074702137	EQUIPAMIENTO DEL I.S.T.P. VILCABAMBA - 2337801	030712 - VILCABAMBA	EQUIPO	Muy Alta	2023	FISICO	0.00	0.00	0.00	0.00	0.00	0.00	965.00	0.00	0.00	0.00	0.00	0.00	0.00	965.00
						COSTEO S/	0.00	0.00	0.00	0.00	0.00	0.00	799,793.40	0.00	0.00	0.00	0.00	0.00	0.00	799,793.40
AOI00074702139	IMPLEMENTACION MOBILIARIA EN EL I.S.T.P. VILCABAMBA - 2337801	030712 - VILCABAMBA	MODULO	Muy Alta	2023	FISICO	0.00	0.00	0.00	0.00	0.00	0.00	661.00	0.00	0.00	0.00	0.00	0.00	0.00	661.00
						COSTEO S/	0.00	0.00	0.00	0.00	0.00	0.00	2,127,049.10	0.00	0.00	0.00	0.00	0.00	0.00	2,127,049.10
AOI00074702140	CAPACITACION Y PROGRAMAS A DOCENTES DEL I.S.T.P. VILCABAMBA - 2337801	030712 - VILCABAMBA	CAPACITACION	Muy Alta	2023	FISICO	0.00	0.00	0.00	0.00	0.00	20.00	0.00	0.00	0.00	0.00	0.00	0.00	0.00	20.00
						COSTEO S/	0.00	0.00	0.00	0.00	0.00	0.00	68,560.00	0.00	0.00	0.00	0.00	0.00	0.00	68,560.00

OEI.03 - MEJORAR LOS NIVELES DE COMPETITIVIDAD DE LOS AGENTES ECONÓMICOS.

AEI.03.01 - CUENCAS CON GESTIÓN INTEGRAL DE RECURSOS HÍDRICOS FORTALECIDAS E IMPLEMENTADAS PARA LA POBLACIÓN

CODIGO	ACTIVIDAD OPERATIVA	UBIGEO	U.M.	PRIORIDAD	PERIODO MULTIANUAL	PROGRAMACION MENSUAL												TOTAL ANUAL			
						META	01	02	03	04	05	06	07	08	09	10	11		12		
AOI00074702171	CONSTRUCCION DE PRESA : PRESA PERUANITA - YANACCOCHA - 2215017	030213 - SAN JERONIMO	M3	Muy Alta	2023	FISICO	0.00	0.00	0.00	0.00	0.00	0.00	0.00	0.00	0.00	0.00	0.00	0.00	0.00	1,357,752.00	1,357,752.00
						COSTEO S/	0.00	0.00	0.00	0.00	0.00	0.00	0.00	0.00	0.00	0.00	0.00	0.00	0.00	31,172,957.41	31,172,957.41
AOI00074702174	CONSTRUCCION DE PRESA : PRESA CHINQUILLAY 2215017	030209 - PACUCHA	M3	Muy Alta	2023	FISICO	0.00	0.00	0.00	0.00	0.00	0.00	0.00	0.00	0.00	0.00	0.00	0.00	0.00	1,863,666.00	1,863,666.00
						COSTEO S/	0.00	0.00	0.00	0.00	0.00	0.00	0.00	0.00	0.00	0.00	0.00	0.00	0.00	0.00	0.00
AOI00074702179	CONSTRUCCION DE PRESA : PRESA PARCCO - 2215017	030213 - SAN JERONIMO	M3	Muy Alta	2023	FISICO	0.00	0.00	0.00	0.00	0.00	0.00	0.00	0.00	0.00	0.00	0.00	0.00	0.00	1,955,828.00	1,955,828.00
						COSTEO S/	0.00	0.00	0.00	0.00	0.00	0.00	0.00	0.00	0.00	0.00	0.00	0.00	0.00	13,053,662.44	13,053,662.44

CENTRO DE COSTO: 1.14.02 - SUB GERENCIA DE OBRAS

OEI.02 - MEJORAR LOS SERVICIOS EDUCATIVOS EN LA REGIÓN APURÍMAC.

AEI.02.01 - INSTITUCIONES EDUCATIVAS - EBR CON INFRAESTRUCTURA ADECUADO EN EL DEPARTAMENTO																			
CODIGO	ACTIVIDAD OPERATIVA	UBIGEO	U.M.	PRIORIDAD	PERIODO MULTIANUAL	PROGRAMACION MENSUAL												TOTAL ANUAL	
						META	01	02	03	04	05	06	07	08	09	10	11		12
AOI00074702011	CONSTRUCCIÓN DE INFRAESTRUCTURA EDUCATIVA Y ADMINISTRATIVA-2312428	030701 - CHUQUIBAMBILLA	OBRA	Muy Alta	2023	FISICO	0.00	0.00	1.00	0.00	0.00	0.00	0.00	0.00	0.00	0.00	0.00	0.00	1.00
						COSTEO S/	32,000.00	150,000.00	52,000.00	0.00	0.00	0.00	0.00	0.00	0.00	0.00	0.00	0.00	0.00
AOI00074702012	IMPLEMENTACIÓN DE EQUIPAMIENTO, MATERIAL DIDÁCTICO Y MOBILIARIO EDUCATIVO -2312428	030701 - CHUQUIBAMBILLA	UNIDAD	Muy Alta	2023	FISICO	20.00	15.00	0.00	0.00	0.00	0.00	0.00	0.00	0.00	0.00	0.00	0.00	35.00
						COSTEO S/	0.00	50,000.00	100,000.00	150,000.00	0.00	0.00	0.00	0.00	0.00	0.00	0.00	0.00	0.00
AOI00074702013	CAPACITACIÓN DE PADRES DE FAMILIA, DOCENTES Y GESTIÓN EN LA INSTITUCIÓN EDUCATIVA-2312428	030701 - CHUQUIBAMBILLA	SERVICIO	Muy Alta	2023	FISICO	0.00	1.00	1.00	0.00	0.00	0.00	0.00	0.00	0.00	0.00	0.00	0.00	2.00
						COSTEO S/	0.00	0.00	0.00	30,000.00	36,000.00	0.00	0.00	0.00	0.00	0.00	0.00	0.00	0.00
AOI00074702014	CONSTRUCCIÓN DE INFRAESTRUCTURA EDUCATIVA QUE SE AJUSTA A LAS NORMAS TÉCNICAS DE DISEÑO DE LOCAL DE EDUCACIÓN ESPECIAL- 2325914	030101 - ABANCAY	OBRA	Muy Alta	2023	FISICO	0.00	0.00	0.00	0.00	0.00	0.00	1.00	0.00	0.00	0.00	0.00	0.00	1.00
						COSTEO S/	0.00	150,000.00	150,000.00	250,000.00	300,000.00	0.00	0.00	0.00	0.00	0.00	0.00	0.00	0.00
AOI00074702015	IMPLEMENTACIÓN DE EQUIPAMIENTO Y MATERIAL EDUCATIVO DIDÁCTICO -2325914	030101 - ABANCAY	MODULO DE EQUIPAMIENTO	Muy Alta	2023	FISICO	0.00	0.00	0.00	0.00	1.00	1.00	1.00	0.00	0.00	0.00	0.00	0.00	3.00
						COSTEO S/	0.00	0.00	25,000.00	50,000.00	100,000.00	80,000.00	150,000.00	0.00	0.00	0.00	0.00	0.00	0.00
AOI00074702016	CAPACITACIÓN AL PERSONAL DOCENTE PARA LA ATENCIÓN DE ESTUDIANTES CON DISCAPACIDAD MAYOR CON NECESIDADES EDUCATIVAS ESPECIALES -2325914	030101 - ABANCAY	SERVICIO	Muy Alta	2023	FISICO	0.00	0.00	0.00	0.00	0.00	0.00	0.00	1.00	1.00	1.00	0.00	0.00	3.00
						COSTEO S/	0.00	0.00	0.00	0.00	0.00	0.00	0.00	15,000.00	25,000.00	25,000.00	50,000.00	0.00	115,000.00
AEI.02.03 - FORMACIÓN ESPECIALIZADA DE CALIDAD EN LOS INSTITUTOS SUPERIORES TECNOLÓGICOS Y PEDAGÓGICOS.																			
CODIGO	ACTIVIDAD OPERATIVA	UBIGEO	U.M.	PRIORIDAD	PERIODO MULTIANUAL	PROGRAMACION MENSUAL												TOTAL ANUAL	
						META	01	02	03	04	05	06	07	08	09	10	11		12
AOI00074702233	CONSTRUCCIÓN DE AMBIENTES PEDAGÓGICOS, COMPLEMENTARIOS Y OBRAS EXTERIORES -2337801	030712 - VILCABAMBA	OBRA	Muy Alta	2023	FISICO	0.01	0.05	0.05	0.03	0.05	0.05	0.05	0.05	0.10	0.15	0.15	0.26	1.00
						COSTEO S/	30,000.00	200,000.00	30,000.00	500,000.00	1,152,000.00	1,305,000.00	1,500,000.00	1,800,000.00	1,000,000.00	1,800,000.00	1,250,000.00	1,250,000.00	11,817,000.00
AOI00074702234	IMPLEMENTACIÓN DE MOBILIARIO Y EQUIPOS ESPECIALIZADOS PARA CADA CARRERA TÉCNICA CAPACITACIÓN DOCENTE-2337801	030712 - VILCABAMBA	EQUIPO	Muy Alta	2023	FISICO	0.00	0.00	0.00	0.00	5.00	15.00	30.00	0.00	0.00	10.00	15.00	25.00	100.00
						COSTEO S/	0.00	0.00	0.00	50,000.00	15,000.00	200,000.00	250,000.00	0.00	800,000.00	1,500,000.00	150,000.00	0.00	2,965,000.00
AOI00074702236	CONSTRUCCIÓN DE AMBIENTES	030104 - CURAHUASI	OBRA	Muy Alta	2023	FISICO	0.03	0.04	0.05	0.05	0.06	0.08	0.08	0.10	0.15	0.15	0.15	0.06	1.00

POI MultiAnual con Programación Física y Costeo

	PEDAGÓGICOS, COMPLEMENTARIOS Y OBRAS EXTERIORES-2337768.					COSTEO S/	100,000.00	150,000.00	80,000.00	250,000.00	300,000.00	500,000.00	800,000.00	1,562,000.00	2,500,000.00	2,000,000.00	1,200,000.00	800,000.00	10,242,000.00	
AOI00074702237	IMPLEMENTACIÓN DE MOBILIARIO Y EQUIPOS ESPECIALIZADOS PARA CADA CARRERA TÉCNICA CAPACITACIÓN DOCENTE- 2337768	030104 - CURAHUASI	EQUIPO	Muy Alta	2023	FISICO	0.00	0.00	0.00	0.00	15.00	25.00	25.00	10.00	25.00	0.00	0.00	0.00	0.00	100.00
						COSTEO S/	0.00	0.00	0.00	0.00	20,000.00	250,000.00	250,000.00	100,000.00	150,000.00	50,000.00	0.00	0.00	0.00	820,000.00

OEI.06 - PROMOVER EL DESARROLLO SOCIAL E IGUALDAD DE GÉNERO DE OPORTUNIDADES EN LA REGIÓN APURÍMAC

AEI.06.03 - ASISTENCIA TÉCNICA ESPECIALIZADA EN OPORTUNIDADES Y ACCESO AL MERCADO LABORAL; DESARROLLADA A LAS MUJERES DE APURÍMAC.

CODIGO	ACTIVIDAD OPERATIVA	UBIGEO	U.M.	PRIORIDAD	PERIODO MULTIANUAL	PROGRAMACION MENSUAL												TOTAL ANUAL		
						META	01	02	03	04	05	06	07	08	09	10	11		12	
AOI00074702235	CONSTRUCCIÓN DE AMBIENTE ADMINISTRATIVO-2462401	030101 - ABANCAY	OBRA	Muy Alta	2023	FISICO	0.02	0.02	0.05	0.10	0.15	0.25	0.25	0.16	0.00	0.00	0.00	0.00	0.00	1.00
						COSTEO S/	12,000.00	50,000.00	150,000.00	100,000.00	145,000.00	20,000.00	0.00	0.00	0.00	0.00	0.00	0.00	0.00	477,000.00

AEI.06.04 - INTERVENCIÓN EN INFRAESTRUCTURA DEPORTIVA MODERNIZADA PARA PROMOVER EL DESARROLLO INTEGRAL DE LAS PERSONAS EN LA REGIÓN

CODIGO	ACTIVIDAD OPERATIVA	UBIGEO	U.M.	PRIORIDAD	PERIODO MULTIANUAL	PROGRAMACION MENSUAL												TOTAL ANUAL		
						META	01	02	03	04	05	06	07	08	09	10	11		12	
AOI00074702007	CONSTRUCCION DE LA INFRAESTRUCTURA DEPORTIVA - 2164453	030101 - ABANCAY	OBRA	Muy Alta	2023	FISICO	0.00	0.00	0.00	0.00	0.00	1.00	0.00	0.00	0.00	0.00	0.00	0.00	0.00	1.00
						COSTEO S/	35,000.00	200,000.00	250,000.00	200,000.00	250,000.00	250,000.00	0.00	0.00	0.00	0.00	0.00	0.00	0.00	1,185,000.00
AOI00074702010	IMPLEMENTACIÓN DE EQUIPOS Y MOBILIARIO DE DEPORTE Y RECREACIÓN -2164453	030101 - ABANCAY	EQUIPO IMPLEMENTADO	Muy Alta	2023	FISICO	0.00	0.00	0.00	1.00	1.00	1.00	0.00	0.00	0.00	0.00	0.00	0.00	0.00	3.00
						COSTEO S/	0.00	0.00	0.00	100,000.00	58,000.00	250,000.00	0.00	0.00	0.00	0.00	0.00	0.00	0.00	408,000.00

OEI.09 - FORTALECER LA GESTIÓN INSTITUCIONAL DEL GOBIERNO REGIONAL DE APURÍMAC

AEI.09.03 - GESTIÓN INSTITUCIONAL POR RESULTADOS IMPLEMENTADA EN LA ENTIDAD

CODIGO	ACTIVIDAD OPERATIVA	UBIGEO	U.M.	PRIORIDAD	PERIODO MULTIANUAL	PROGRAMACION MENSUAL												TOTAL ANUAL							
						META	01	02	03	04	05	06	07	08	09	10	11		12						
AOI00074701905	GESTION DE LA SUB GERENCIA DE OBRAS	030101 - ABANCAY	INFORME	Muy Alta	2023	FISICO	12.00	12.00	12.00	12.00	12.00	12.00	12.00	12.00	12.00	12.00	12.00	12.00	12.00	12.00	144.00				
						COSTEO S/	20,175.00	20,175.00	20,175.00	20,175.00	20,175.00	20,175.00	20,175.00	20,175.00	20,175.00	20,175.00	20,175.00	20,175.00	20,175.00	20,175.00	20,179.00	242,104.00			
					2024	FISICO	12.00	12.00	12.00	12.00	12.00	12.00	12.00	12.00	12.00	12.00	12.00	12.00	12.00	12.00	12.00	12.00	12.00	144.00	
						COSTEO S/	20,175.00	20,175.00	20,175.00	20,175.00	20,175.00	20,175.00	20,175.00	20,175.00	20,175.00	20,175.00	20,175.00	20,175.00	20,175.00	20,175.00	20,179.00	242,104.00			
					2025	FISICO	12.00	12.00	12.00	12.00	12.00	12.00	12.00	12.00	12.00	12.00	12.00	12.00	12.00	12.00	12.00	12.00	12.00	144.00	
						COSTEO S/	20,175.00	20,175.00	20,175.00	20,175.00	20,175.00	20,175.00	20,175.00	20,175.00	20,175.00	20,175.00	20,175.00	20,175.00	20,175.00	20,175.00	20,179.00	242,104.00			
					AOI00074702008	ADECUADA INFRAESTRUCTURA DE PROTECCIÓN EN EL CAUCE DE LOS RIACHUELOS -2340050	030101 - ABANCAY	OBRA	Muy Alta	2023	FISICO	0.00	0.00	1.00	0.00	0.00	0.00	0.00	0.00	0.00	0.00	0.00	0.00	0.00	1.00
											COSTEO S/	0.00	0.00	0.00	42,000.00	50,000.00	150,000.00	200,000.00	200,000.00	0.00	0.00	0.00	0.00	0.00	642,000.00

CENTRO DE COSTO: 1.14.03 - SUB GERENCIA DE ESTUDIOS DEFINITIVOS

OEI.09 - FORTALECER LA GESTIÓN INSTITUCIONAL DEL GOBIERNO REGIONAL DE APURÍMAC

AEI.09.03 - GESTIÓN INSTITUCIONAL POR RESULTADOS IMPLEMENTADA EN LA ENTIDAD

CODIGO	ACTIVIDAD OPERATIVA	UBIGEO	U.M.	PRIORIDAD	PERIODO MULTIANUAL	PROGRAMACION MENSUAL												TOTAL ANUAL
--------	---------------------	--------	------	-----------	--------------------	----------------------	--	--	--	--	--	--	--	--	--	--	--	-------------

						META	01	02	03	04	05	06	07	08	09	10	11	12	
					2023	FISICO	12.00	12.00	12.00	12.00	12.00	12.00	12.00	12.00	12.00	12.00	12.00	12.00	144.00
					2023	COSTEO S/	35,428.00	35,428.00	35,428.00	35,428.00	35,428.00	35,428.00	35,428.00	35,428.00	35,428.00	35,428.00	35,428.00	35,428.00	425,136.00
AOI00074701903	GESTION DE LA SUB GERENCIA DE ESTUDIOS DEFINITIVOS	030101 - ABANCAY	INFORME	Muy Alta	2024	FISICO	12.00	12.00	12.00	12.00	12.00	12.00	12.00	12.00	12.00	12.00	12.00	144.00	
					2024	COSTEO S/	35,428.00	35,428.00	35,428.00	35,428.00	35,428.00	35,428.00	35,428.00	35,428.00	35,428.00	35,428.00	35,428.00	35,428.00	425,136.00
					2025	FISICO	12.00	12.00	12.00	12.00	12.00	12.00	12.00	12.00	12.00	12.00	12.00	144.00	
					2025	COSTEO S/	35,428.00	35,428.00	35,428.00	35,428.00	35,428.00	35,428.00	35,428.00	35,428.00	35,428.00	35,428.00	35,428.00	35,428.00	425,136.00

CENTRO DE COSTO: 1.14.04 - SUB GERENCIA DE EQUIPO MECANICO

OEI.09 - FORTALECER LA GESTIÓN INSTITUCIONAL DEL GOBIERNO REGIONAL DE APURÍMAC

AEI.09.03 - GESTIÓN INSTITUCIONAL POR RESULTADOS IMPLEMENTADA EN LA ENTIDAD

CODIGO	ACTIVIDAD OPERATIVA	UBIGEO	U.M.	PRIORIDAD	PERIODO MULTIANUAL	PROGRAMACION MENSUAL												TOTAL ANUAL	
						META	01	02	03	04	05	06	07	08	09	10	11		12
					2023	FISICO	12.00	12.00	12.00	12.00	12.00	12.00	12.00	12.00	12.00	12.00	12.00	12.00	144.00
					2023	COSTEO S/	21,840.00	21,840.00	21,840.00	21,840.00	21,840.00	21,840.00	21,840.00	21,840.00	21,840.00	21,840.00	21,840.00	21,840.00	262,080.00
AOI00074701902	GESTION DE LA SUB GERENCIA DE EQUIPO MECANICO	030101 - ABANCAY	INFORME	Muy Alta	2024	FISICO	12.00	12.00	12.00	12.00	12.00	12.00	12.00	12.00	12.00	12.00	12.00	144.00	
					2024	COSTEO S/	21,840.00	21,840.00	21,840.00	21,840.00	21,840.00	21,840.00	21,840.00	21,840.00	21,840.00	21,840.00	21,840.00	21,840.00	262,080.00
					2025	FISICO	12.00	12.00	12.00	12.00	12.00	12.00	12.00	12.00	12.00	12.00	12.00	144.00	
					2025	COSTEO S/	21,840.00	21,840.00	21,840.00	21,840.00	21,840.00	21,840.00	21,840.00	21,840.00	21,840.00	21,840.00	21,840.00	21,840.00	262,080.00

CENTRO DE COSTO: 1.14.05 - DIRECCION REGIONAL DE VIVIENDA, CONS.T Y SANEAMIENTO

OEI.04 - ALCANZAR EL ACCESO UNIVERSAL; SOSTENIBLE Y DE CALIDAD A LOS SERVICIOS DE SANEAMIENTO EN LA REGIÓN DE APURÍMAC

AEI.04.01 - SERVICIO DE SANEAMIENTO BÁSICO DE CALIDAD PARA LA POBLACIÓN

CODIGO	ACTIVIDAD OPERATIVA	UBIGEO	U.M.	PRIORIDAD	PERIODO MULTIANUAL	PROGRAMACION MENSUAL												TOTAL ANUAL	
						META	01	02	03	04	05	06	07	08	09	10	11		12
					2023	FISICO	0.00	0.00	0.00	0.00	0.00	0.00	0.00	7.00	0.00	0.00	0.00	0.00	7.00
					2023	COSTEO S/	3,601.00	3,601.00	3,601.00	3,601.00	3,601.00	3,601.00	3,601.00	3,601.00	3,601.00	3,601.00	3,601.00	3,601.00	43,220.00
AOI00074702108	MONITOREO DE LA PRESTACIÓN DE LOS SERVICIOS DE AGUA POTABLE Y DISPOSICIÓN SANITARIA DE EXCRETAS PARA HOGARES CONCENTRADOS	030100 - MULTIDISTRITAL	SISTEMA	Muy Alta	2024	FISICO	0.00	0.00	0.00	0.00	0.00	0.00	0.00	7.00	0.00	0.00	0.00	7.00	
					2024	COSTEO S/	3,601.00	3,601.00	3,601.00	3,601.00	3,601.00	3,601.00	3,601.00	3,601.00	3,601.00	3,601.00	3,601.00	3,601.00	43,220.00
					2025	FISICO	0.00	0.00	0.00	0.00	0.00	0.00	0.00	7.00	0.00	0.00	0.00	7.00	
					2025	COSTEO S/	3,601.00	3,601.00	3,601.00	3,601.00	3,601.00	3,601.00	3,601.00	3,601.00	3,601.00	3,601.00	3,601.00	3,601.00	43,220.00
					2023	FISICO	1.00	1.00	1.00	1.00	1.00	1.00	1.00	1.00	1.00	1.00	1.00	1.00	1.00
					2023	COSTEO S/	11,033.00	11,033.00	11,033.00	11,033.00	11,033.00	11,033.00	11,033.00	11,033.00	11,033.00	11,033.00	11,033.00	11,033.00	132,400.00
AOI00074702109	PROVICION DE SOLUCIÓN INDIVIDUAL PARA EL ABASTECIMIENTO DE AGUA POTABLE	030100 - MULTIDISTRITAL	SISTEMA	Muy Alta	2024	FISICO	1.00	1.00	1.00	1.00	1.00	1.00	1.00	1.00	1.00	1.00	1.00	1.00	
					2024	COSTEO S/	11,033.00	11,033.00	11,033.00	11,033.00	11,033.00	11,033.00	11,033.00	11,033.00	11,033.00	11,033.00	11,033.00	11,033.00	132,400.00
					2025	FISICO	1.00	1.00	1.00	1.00	1.00	1.00	1.00	1.00	1.00	1.00	1.00	1.00	
					2025	COSTEO S/	11,033.00	11,033.00	11,033.00	11,033.00	11,033.00	11,033.00	11,033.00	11,033.00	11,033.00	11,033.00	11,033.00	11,033.00	132,400.00
AOI00074702110	FORTALECIMIENTO DE CAPACIDADES A PRESTADORES, GL - ATM Y GR - D/GRVCS	030100 - MULTIDISTRITAL	ENTIDAD	Alta	2023	FISICO	84.00	84.00	84.00	84.00	84.00	84.00	84.00	84.00	84.00	84.00	84.00	84.00	84.00
					2023	COSTEO S/	16,013.00	16,013.00	16,013.00	16,013.00	16,013.00	16,013.00	16,013.00	16,013.00	16,013.00	16,013.00	16,013.00	16,013.00	192,166.00
					2024	FISICO	84.00	84.00	84.00	84.00	84.00	84.00	84.00	84.00	84.00	84.00	84.00	84.00	84.00

POI MultiAnual con Programación Física y Costeo

						COSTEO S/	16,013.00	16,013.00	16,013.00	16,013.00	16,013.00	16,013.00	16,013.00	16,013.00	16,013.00	16,013.00	16,013.00	16,013.00	16,023.00	192,166.00
					2025	FISICO	84.00	84.00	84.00	84.00	84.00	84.00	84.00	84.00	84.00	84.00	84.00	84.00	84.00	84.00
						COSTEO S/	16,013.00	16,013.00	16,013.00	16,013.00	16,013.00	16,013.00	16,013.00	16,013.00	16,013.00	16,013.00	16,013.00	16,013.00	16,023.00	192,166.00
					2023	FISICO	0.00	0.00	0.00	0.00	0.00	0.00	50.00	50.00	50.00	50.00	50.00	50.00	50.00	50.00
						COSTEO S/	13,567.00	13,567.00	13,567.00	13,567.00	13,567.00	13,567.00	13,567.00	13,567.00	13,567.00	13,567.00	13,567.00	13,567.00	13,567.00	13,567.00
					2024	FISICO	0.00	0.00	0.00	0.00	0.00	0.00	50.00	50.00	50.00	50.00	50.00	50.00	50.00	50.00
						COSTEO S/	13,567.00	13,567.00	13,567.00	13,567.00	13,567.00	13,567.00	13,567.00	13,567.00	13,567.00	13,567.00	13,567.00	13,567.00	13,567.00	13,567.00
					2025	FISICO	0.00	0.00	0.00	0.00	0.00	0.00	50.00	50.00	50.00	50.00	50.00	50.00	50.00	50.00
						COSTEO S/	13,567.00	13,567.00	13,567.00	13,567.00	13,567.00	13,567.00	13,567.00	13,567.00	13,567.00	13,567.00	13,567.00	13,567.00	13,567.00	13,567.00

OEI.09 - FORTALECER LA GESTIÓN INSTITUCIONAL DEL GOBIERNO REGIONAL DE APURÍMAC

AEI.09.03 - GESTIÓN INSTITUCIONAL POR RESULTADOS IMPLEMENTADA EN LA ENTIDAD

CODIGO	ACTIVIDAD OPERATIVA	UBIGEO	U.M.	PRIORIDAD	PERIODO MULTIANUAL	PROGRAMACION MENSUAL												TOTAL ANUAL				
						META	01	02	03	04	05	06	07	08	09	10	11		12			
					2023	FISICO	1.00	1.00	1.00	1.00	1.00	1.00	1.00	1.00	1.00	1.00	1.00	1.00	1.00	1.00	12.00	
						COSTEO S/	14,329.00	14,329.00	14,329.00	14,329.00	14,329.00	14,329.00	20,329.00	14,329.00	14,329.00	14,329.00	14,329.00	14,329.00	14,329.00	14,329.00	14,339.00	177,958.00
					2024	FISICO	1.00	1.00	1.00	1.00	1.00	1.00	1.00	1.00	1.00	1.00	1.00	1.00	1.00	1.00	12.00	
						COSTEO S/	14,329.00	14,329.00	14,329.00	14,329.00	14,329.00	14,329.00	20,329.00	14,329.00	14,329.00	14,329.00	14,329.00	14,329.00	14,329.00	14,329.00	14,339.00	177,958.00
					2025	FISICO	1.00	1.00	1.00	1.00	1.00	1.00	1.00	1.00	1.00	1.00	1.00	1.00	1.00	1.00	12.00	
						COSTEO S/	14,329.00	14,329.00	14,329.00	14,329.00	14,329.00	14,329.00	20,329.00	14,329.00	14,329.00	14,329.00	14,329.00	14,329.00	14,329.00	14,329.00	14,339.00	177,958.00

COSTEO TOTAL AÑO 2023 S/ 140,297,044.25
 COSTEO TOTAL AÑO 2024 S/ 65,230,532.82
 COSTEO TOTAL AÑO 2025 S/ 41,514,225.80

U.M. = Unidad de Medida

FIRMA

Anexo B-4
PLAN OPERATIVO INSTITUCIONAL (20 Mayo 2022)
Año : 2023 - 2025

Periodo POI Multianual 2023 - 2025
Nivel de Gobierno R - GOBIERNOS REGIONALES
Sector 99 - GOBIERNOS REGIONALES
Pliego 442 - GOBIERNO REGIONAL DEL DEPARTAMENTO DE APURIMAC
Unidad Ejecutora 000748 - REGION APURIMAC- SEDE CHANKA

CENTRO DE COSTO: 748.1.01 - GERENCIA GENERAL

OEI.09 - FORTALECER LA GESTIÓN INSTITUCIONAL DEL GOBIERNO REGIONAL DE APURÍMAC

AEI.09.01 - CAPACIDADES FORTALECIDAS DEL PERSONAL EN EL GOBIERNO REGIONAL.

CODIGO	ACTIVIDAD OPERATIVA	UBIGEO	U.M.	PRIORIDAD	PERIODO MULTIANUAL	PROGRAMACION MENSUAL												TOTAL ANUAL					
						META	01	02	03	04	05	06	07	08	09	10	11		12				
AOI00074800049	GERENCIA SUB REGIONAL CHANKA	030201 - ANDAHUAYLAS	ACCION	Muy Alta	2023	FISICO	1.00	1.00	1.00	1.00	1.00	1.00	1.00	1.00	1.00	1.00	1.00	1.00	1.00	12.00			
						COSTEO S/	12,782.00	12,782.00	12,782.00	12,782.00	12,782.00	12,782.00	12,784.00	12,784.00	12,784.00	12,784.00	12,784.00	12,784.00	12,784.00	12,784.00	153,396.00		
					2024	FISICO	1.00	1.00	1.00	1.00	1.00	1.00	1.00	1.00	1.00	1.00	1.00	1.00	1.00	1.00	1.00	1.00	12.00
						COSTEO S/	12,782.00	12,782.00	12,782.00	12,782.00	12,782.00	12,782.00	12,784.00	12,784.00	12,784.00	12,784.00	12,784.00	12,784.00	12,784.00	12,784.00	12,784.00	153,396.00	
					2025	FISICO	1.00	1.00	1.00	1.00	1.00	1.00	1.00	1.00	1.00	1.00	1.00	1.00	1.00	1.00	1.00	1.00	12.00
						COSTEO S/	12,782.00	12,782.00	12,782.00	12,782.00	12,782.00	12,782.00	12,784.00	12,784.00	12,784.00	12,784.00	12,784.00	12,784.00	12,784.00	12,784.00	12,784.00	153,396.00	

CENTRO DE COSTO: 748.10.01 - DIRECCION SUB REGIONAL DE TRABAJO Y PROMOCION DEL EMPLEO

OEI.08 - PROMOVER EL TRABAJO FORMAL Y DECENTE DE LA POBLACIÓN APURIMEÑA

AEI.08.02 - ASISTENCIA TÉCNICA INTEGRAL EN FORMALIZACIÓN LABORAL A LA POBLACIÓN.

CODIGO	ACTIVIDAD OPERATIVA	UBIGEO	U.M.	PRIORIDAD	PERIODO MULTIANUAL	PROGRAMACION MENSUAL												TOTAL ANUAL							
						META	01	02	03	04	05	06	07	08	09	10	11		12						
AOI00074800142	REALIZAR EL SERVICIO DE ORIENTACION VOCACIONAL E INFORMACION OCUPACIONAL A LOS JOVENES DE 16 A 24 AÑOS EN LA PROVINCIA DE ANDAHUAYLAS Y CHINCHEROS.	030201 - ANDAHUAYLAS	PERSONA	Muy Alta	2023	FISICO	60.00	60.00	60.00	60.00	60.00	60.00	60.00	60.00	60.00	60.00	60.00	60.00	60.00	720.00					
						COSTEO S/	2,726.59	2,726.59	2,726.59	2,726.59	2,726.59	2,726.59	2,726.59	2,726.59	2,726.57	2,726.57	2,726.57	2,726.57	2,726.57	32,719.00					
					2024	FISICO	60.00	60.00	60.00	60.00	60.00	60.00	60.00	60.00	60.00	60.00	60.00	60.00	60.00	60.00	60.00	720.00			
						COSTEO S/	2,726.59	2,726.59	2,726.59	2,726.59	2,726.59	2,726.59	2,726.59	2,726.59	2,726.57	2,726.57	2,726.57	2,726.57	2,726.57	32,719.00					
					2025	FISICO	60.00	60.00	60.00	60.00	60.00	60.00	60.00	60.00	60.00	60.00	60.00	60.00	60.00	60.00	60.00	720.00			
						COSTEO S/	2,726.59	2,726.59	2,726.59	2,726.59	2,726.59	2,726.59	2,726.59	2,726.59	2,726.57	2,726.57	2,726.57	2,726.57	2,726.57	32,719.00					
					AOI00074800143	REGISTRAR A LOS TRABAJADORES DE CONTRUCCION CIVIL - RETCC Y ORIENTAR LA NORMATIVA LABORAL EN EL REGIMEN DE CONSTRUCCION CIVIL EN LAS PROVINCIAS DE ANDAHUAYLAS Y CHINCHEROS.	030201 - ANDAHUAYLAS	PERSONA	Muy Alta	2023	FISICO	30.00	30.00	30.00	30.00	30.00	30.00	30.00	30.00	30.00	30.00	30.00	30.00	30.00	360.00
											COSTEO S/	3,262.08	3,262.08	3,262.08	3,262.08	3,262.08	3,262.08	3,262.08	3,262.08	3,262.09	3,262.09	3,262.09	3,262.09	39,145.00	
2024	FISICO	30.00	30.00	30.00						30.00	30.00	30.00	30.00	30.00	30.00	30.00	30.00	30.00	30.00	30.00	360.00				
	COSTEO S/	3,262.08	3,262.08	3,262.08						3,262.08	3,262.08	3,262.08	3,262.08	3,262.08	3,262.08	3,262.09	3,262.09	3,262.09	3,262.09	39,145.00					
2025	FISICO	30.00	30.00	30.00						30.00	30.00	30.00	30.00	30.00	30.00	30.00	30.00	30.00	30.00	30.00	360.00				
	COSTEO S/	3,262.08	3,262.08	3,262.08						3,262.08	3,262.08	3,262.08	3,262.08	3,262.08	3,262.08	3,262.09	3,262.09	3,262.09	3,262.09	39,145.00					
AOI00074800145	CAPACITAR Y DIFUNDIR LA NORMATIVA LABORAL	030201 - ANDAHUAYLAS	PERSONA	Muy Alta	2023	FISICO	20.00	20.00	20.00	20.00	20.00	20.00	20.00	20.00	20.00	20.00	20.00	20.00	240.00						
						COSTEO	771.00	771.00	771.00	771.00	771.00	771.00	771.00	771.00	771.00	771.00	771.00	771.00	9,252.00						

POI MultiAnual con Programación Física y Costeo

AOI00074800147	A TRAVES DE MEDIO DE DIFUSION MASIVA A LA PROBLACION DE LAS PROVINCIAS DE ANDAHUAYLAS Y CHINCHEROS	030201 - ANDAHUAYLAS	INFORME	Muy Alta	2024	S/	FISICO	20.00	20.00	20.00	20.00	20.00	20.00	20.00	20.00	20.00	20.00	20.00	20.00	240.00				
						COSTEO S/	771.00	771.00	771.00	771.00	771.00	771.00	771.00	771.00	771.00	771.00	771.00	771.00	771.00	771.00	771.00	771.00	9,252.00	
					2025	FISICO	20.00	20.00	20.00	20.00	20.00	20.00	20.00	20.00	20.00	20.00	20.00	20.00	20.00	20.00	20.00	20.00	20.00	240.00
						COSTEO S/	771.00	771.00	771.00	771.00	771.00	771.00	771.00	771.00	771.00	771.00	771.00	771.00	771.00	771.00	771.00	771.00	771.00	9,252.00

AEI.08.04 - PLAN DE PREVENCIÓN Y SOLUCIÓN DE CONFLICTOS LABORALES DESARROLLADO ENTRE LOS ACTORES LABORALES

CODIGO	ACTIVIDAD OPERATIVA	UBIGEO	U.M.	PRIORIDAD	PERIODO MULTIANUAL	PROGRAMACION MENSUAL												TOTAL ANUAL					
						META	01	02	03	04	05	06	07	08	09	10	11		12				
AOI00074800144	REALIZAR LA ASESORIA LEGAL GRATUITA Y LAS ABSOLUCIONES DE CONSULTAS EN MATERIA LABORAL.	030201 - ANDAHUAYLAS	PERSONA	Muy Alta	2023	FISICO	40.00	40.00	40.00	40.00	40.00	40.00	40.00	40.00	40.00	40.00	40.00	40.00	40.00	480.00			
						COSTEO S/	2,779.60	2,779.60	2,779.60	2,779.60	2,779.70	2,779.70	2,779.70	2,779.70	2,779.70	2,779.70	2,779.70	2,779.70	2,779.70	2,779.70	33,356.00		
					2024	FISICO	40.00	40.00	40.00	40.00	40.00	40.00	40.00	40.00	40.00	40.00	40.00	40.00	40.00	40.00	40.00	40.00	480.00
						COSTEO S/	2,779.60	2,779.60	2,779.60	2,779.60	2,779.70	2,779.70	2,779.70	2,779.70	2,779.70	2,779.70	2,779.70	2,779.70	2,779.70	2,779.70	2,779.70	33,356.00	
					2025	FISICO	40.00	40.00	40.00	40.00	40.00	40.00	40.00	40.00	40.00	40.00	40.00	40.00	40.00	40.00	40.00	40.00	480.00
						COSTEO S/	2,779.60	2,779.60	2,779.60	2,779.60	2,779.70	2,779.70	2,779.70	2,779.70	2,779.70	2,779.70	2,779.70	2,779.70	2,779.70	2,779.70	2,779.70	33,356.00	

CENTRO DE COSTO: 748.3.01 - OFICINA SUB REGIONAL DE ADMINISTRACION

OEI.09 - FORTALECER LA GESTIÓN INSTITUCIONAL DEL GOBIERNO REGIONAL DE APURÍMAC

AEI.09.01 - CAPACIDADES FORTALECIDAS DEL PERSONAL EN EL GOBIERNO REGIONAL.

CODIGO	ACTIVIDAD OPERATIVA	UBIGEO	U.M.	PRIORIDAD	PERIODO MULTIANUAL	PROGRAMACION MENSUAL												TOTAL ANUAL				
						META	01	02	03	04	05	06	07	08	09	10	11		12			
AOI00074800148	PROCESO DE PAGO DE PRESTACIONES (PENSIONES)	030201 - ANDAHUAYLAS	ACCION	Muy Alta	2023	FISICO	1.00	1.00	1.00	1.00	1.00	1.00	1.00	1.00	1.00	1.00	1.00	1.00	12.00			
						COSTEO S/	4,465.00	4,465.00	4,465.00	4,465.00	4,465.00	4,465.00	4,465.00	4,465.00	4,465.00	4,465.00	4,465.00	4,465.00	4,469.00	53,584.00		
					2024	FISICO	1.00	1.00	1.00	1.00	1.00	1.00	1.00	1.00	1.00	1.00	1.00	1.00	1.00	1.00	1.00	12.00
						COSTEO S/	4,465.00	4,465.00	4,465.00	4,465.00	4,465.00	4,465.00	4,465.00	4,465.00	4,465.00	4,465.00	4,465.00	4,465.00	4,465.00	4,469.00	53,584.00	
					2025	FISICO	1.00	1.00	1.00	1.00	1.00	1.00	1.00	1.00	1.00	1.00	1.00	1.00	1.00	1.00	1.00	12.00
						COSTEO S/	4,465.00	4,465.00	4,465.00	4,465.00	4,465.00	4,465.00	4,465.00	4,465.00	4,465.00	4,465.00	4,465.00	4,465.00	4,464.00	53,579.00		

AEI.09.03 - GESTIÓN INSTITUCIONAL POR RESULTADOS IMPLEMENTADA EN LA ENTIDAD																								
CODIGO	ACTIVIDAD OPERATIVA	UBIGEO	U.M.	PRIORIDAD	PERIODO MULTIANUAL	PROGRAMACION MENSUAL												TOTAL ANUAL						
						META	01	02	03	04	05	06	07	08	09	10	11		12					
AOI00074800107	GESTION ADMINISTRATIVA	030201 - ANDAHUAYLAS	ACCION	Muy Alta	2023	FISICO	1.00	1.00	1.00	1.00	1.00	1.00	1.00	1.00	1.00	1.00	1.00	1.00	12.00					
						COSTEO S/	1,529.00	1,529.00	1,529.00	1,529.00	1,529.00	1,529.00	1,529.00	1,529.00	1,529.00	1,530.00	1,530.00	1,530.00	18,351.00					
					2024	FISICO	1.00	1.00	1.00	1.00	1.00	1.00	1.00	1.00	1.00	1.00	1.00	1.00	1.00	1.00	1.00	12.00		
						COSTEO S/	1,529.00	1,529.00	1,529.00	1,529.00	1,529.00	1,529.00	1,529.00	1,529.00	1,529.00	1,530.00	1,530.00	1,530.00	18,351.00					
					2025	FISICO	1.00	1.00	1.00	1.00	1.00	1.00	1.00	1.00	1.00	1.00	1.00	1.00	1.00	1.00	1.00	12.00		
						COSTEO S/	1,529.00	1,529.00	1,529.00	1,529.00	1,529.00	1,529.00	1,529.00	1,529.00	1,529.00	1,530.00	1,530.00	1,530.00	18,351.00					
					AOI00074800149	PROCESO DE RECEPCION Y ORIENTACION AL PUBLICO	030201 - ANDAHUAYLAS	ACCION	Muy Alta	2023	FISICO	1.00	1.00	1.00	1.00	1.00	1.00	1.00	1.00	1.00	1.00	1.00	1.00	12.00
											COSTEO S/	63,882.00	63,882.00	63,882.00	63,882.00	63,882.00	63,882.00	73,020.00	63,882.00	63,882.00	63,882.00	63,882.00	73,024.00	784,864.00
2024	FISICO	1.00	1.00	1.00						1.00	1.00	1.00	1.00	1.00	1.00	1.00	1.00	1.00	1.00	1.00	1.00	12.00		
	COSTEO S/	63,882.00	63,882.00	63,882.00						63,882.00	63,882.00	63,882.00	73,020.00	63,882.00	63,882.00	63,882.00	63,882.00	73,024.00	784,864.00					
2025	FISICO	1.00	1.00	1.00						1.00	1.00	1.00	1.00	1.00	1.00	1.00	1.00	1.00	1.00	1.00	1.00	12.00		
	COSTEO S/	63,882.00	63,882.00	63,882.00						63,882.00	63,882.00	63,882.00	73,020.00	63,882.00	63,882.00	63,882.00	63,882.00	73,024.00	784,864.00					

CENTRO DE COSTO: 748.4.01 - OFICINA SUB REGIONAL DE PLANIFICACION Y PRESUPUESTO

OEI.09 - FORTALECER LA GESTIÓN INSTITUCIONAL DEL GOBIERNO REGIONAL DE APURÍMAC																						
AEI.09.01 - CAPACIDADES FORTALECIDAS DEL PERSONAL EN EL GOBIERNO REGIONAL.																						
CODIGO	ACTIVIDAD OPERATIVA	UBIGEO	U.M.	PRIORIDAD	PERIODO MULTIANUAL	PROGRAMACION MENSUAL												TOTAL ANUAL				
						META	01	02	03	04	05	06	07	08	09	10	11		12			
AOI00074800003	PARA LA GESTON DE LA PLANIFICACION DENTRO DE LA INSTITUCION	030201 - ANDAHUAYLAS	ACCION	Muy Alta	2023	FISICO	1.00	1.00	1.00	1.00	1.00	1.00	1.00	1.00	1.00	1.00	1.00	1.00	12.00			
						COSTEO S/	17,039.00	17,039.00	17,039.00	17,039.00	17,039.00	17,039.00	17,039.00	17,039.00	17,039.00	17,040.00	17,040.00	17,040.00	17,043.00	204,475.00		
					2024	FISICO	1.00	1.00	1.00	1.00	1.00	1.00	1.00	1.00	1.00	1.00	1.00	1.00	1.00	1.00	1.00	12.00
						COSTEO S/	17,039.00	17,039.00	17,039.00	17,039.00	17,039.00	17,039.00	17,039.00	17,039.00	17,039.00	17,040.00	17,040.00	17,040.00	17,043.00	204,475.00		
					2025	FISICO	1.00	1.00	1.00	1.00	1.00	1.00	1.00	1.00	1.00	1.00	1.00	1.00	1.00	1.00	1.00	12.00
						COSTEO S/	17,039.00	17,039.00	17,039.00	17,039.00	17,039.00	17,039.00	17,039.00	17,039.00	17,039.00	17,040.00	17,040.00	17,040.00	17,043.00	204,475.00		

AEI.09.03 - GESTIÓN INSTITUCIONAL POR RESULTADOS IMPLEMENTADA EN LA ENTIDAD																			
CODIGO	ACTIVIDAD OPERATIVA	UBIGEO	U.M.	PRIORIDAD	PERIODO MULTIANUAL	PROGRAMACION MENSUAL												TOTAL ANUAL	
						META	01	02	03	04	05	06	07	08	09	10	11		12
AOI00074800004	ESTUDIOS DE PRE INVERSIÓN	030201 - ANDAHUAYLAS	ESTUDIO DE PREINVERSION	Muy Alta	2023	FISICO	0.00	0.00	2.00	0.00	0.00	0.00	2.00	0.00	0.00	2.00	0.00	0.00	6.00
						COSTEO S/	0.00	0.00	66,600.00	0.00	0.00	0.00	66,600.00	0.00	0.00	66,800.00	0.00	0.00	200,000.00
					2024	FISICO	0.00	0.00	2.00	0.00	0.00	0.00	2.00	0.00	0.00	2.00	0.00	0.00	6.00
						COSTEO S/	0.00	0.00	66,600.00	0.00	0.00	0.00	66,600.00	0.00	0.00	66,800.00	0.00	0.00	200,000.00
					2025	FISICO	0.00	0.00	2.00	0.00	0.00	0.00	2.00	0.00	0.00	2.00	0.00	0.00	6.00
						COSTEO S/	0.00	0.00	66,600.00	0.00	0.00	0.00	66,600.00	0.00	0.00	66,800.00	0.00	0.00	200,000.00

CENTRO DE COSTO: 748.5.01 - SUB GERENCIA DE INFRAESTRUCTURA

OEI.01 - BRINDAR SERVICIOS DE SALUD PREVENTIVA PROMOCIONAL; RECUPERATIVA Y DE REHABILITACIÓN A LA POBLACIÓN DE APURÍMAC.																			
AEI.01.01 - SERVICIOS DE SALUD RENOVADOS QUE BRINDEN ATENCIÓN CON ESTÁNDARES DE CALIDAD A LA POBLACIÓN																			

CODIGO	ACTIVIDAD OPERATIVA	UBIGEO	U.M.	PRIORIDAD	PERIODO MULTIANUAL	PROGRAMACION MENSUAL												TOTAL ANUAL			
						META	01	02	03	04	05	06	07	08	09	10	11		12		
AOI00074800168	EQUIPAMIENTO DEL P.S CHILLIHUA - LLAMCAMA	030210 - PAMPACHIRI	UNIDAD	Muy Alta	2023	FISICO	0.00	0.00	80.00	80.00	0.00	0.00	0.00	0.00	0.00	0.00	0.00	0.00	160.00		
						COSTEO S/	0.00	0.00	200,000.00	345,067.00	0.00	0.00	0.00	0.00	0.00	0.00	0.00	0.00	0.00	545,067.00	
OEI.02 - MEJORAR LOS SERVICIOS EDUCATIVOS EN LA REGIÓN APURÍMAC.																					
AEI.02.01 - INSTITUCIONES EDUCATIVAS - EBR CON INFRAESTRUCTURA ADECUADO EN EL DEPARTAMENTO																					
CODIGO	ACTIVIDAD OPERATIVA	UBIGEO	U.M.	PRIORIDAD	PERIODO MULTIANUAL	PROGRAMACION MENSUAL												TOTAL ANUAL			
						META	01	02	03	04	05	06	07	08	09	10	11		12		
AOI00074800067	MEJORAMIENTO DE LOS SERVICIOS EDUCATIVOS DE LA INSTITUCIÓN EDUCATIVA INTEGRADA: N 277-21 Y N 54177 - EL BUEN PASTOR DE TALAVERA	030216 - TALAVERA	OBRA	Muy Alta	2023	FISICO	0.00	0.01	0.00	0.00	0.00	0.00	0.00	0.00	0.00	0.00	0.00	0.00	0.01		
						COSTEO S/	0.00	34,800.00	0.00	0.00	0.00	0.00	0.00	0.00	0.00	0.00	0.00	0.00	0.00	34,800.00	
AOI00074800073	MEJORAMIENTO S.E. INICIAL HUAROCCOPATA JOSE MARIA ARGUEDAAS	030220 - JOSE MARIA ARGUEDAS	AULA	Muy Alta	2023	FISICO	0.00	1.20	1.20	1.40	1.80	1.40	0.00	0.00	0.00	0.00	0.00	0.00	7.00		
						COSTEO S/	0.00	326,963.40	326,963.40	326,963.40	326,963.40	326,963.40	0.00	0.00	0.00	0.00	0.00	0.00	0.00	1,634,817.00	
AOI00074800074	MEJORAMIENTO INSTITUCION INTEGRADA SAN JOSE SAN JERONIMO	030213 - SAN JERONIMO	OBRA	Muy Alta	2023	FISICO	0.00	0.80	1.60	1.60	1.80	2.40	2.40	1.40	1.60	1.40	1.40	1.60	18.00		
						COSTEO S/	0.00	488,266.00	488,266.00	488,266.00	488,266.00	488,266.00	488,266.00	488,266.00	488,266.00	488,266.00	488,266.00	488,268.00	5,370,928.00		
					2024	FISICO	0.00	0.40	0.60	1.20	2.30	2.40	1.80	1.30	0.00	0.00	0.00	0.00	0.00	0.00	10.00
						COSTEO S/	0.00	575,456.57	575,456.57	575,456.57	575,456.57	575,456.57	575,456.57	575,456.57	575,456.58	0.00	0.00	0.00	0.00	0.00	4,028,196.00
2025	FISICO	0.00	0.40	0.60	1.20	2.30	2.40	1.80	1.30	0.00	0.00	0.00	0.00	0.00	0.00	10.00					
	COSTEO S/	0.00	575,456.57	575,456.57	575,456.57	575,456.57	575,456.57	575,456.57	575,456.57	575,456.58	0.00	0.00	0.00	0.00	0.00	4,028,196.00					
AOI00074800152	ISPA JOSE MARIA ARGUEDAS	030213 - SAN JERONIMO	AULA	Muy Alta	2023	FISICO	0.00	0.40	1.30	1.80	1.80	1.80	1.90	0.00	0.00	0.00	0.00	0.00	9.00		
						COSTEO S/	0.00	120,000.00	240,000.00	240,000.00	450,000.00	450,000.00	385,855.00	0.00	0.00	0.00	0.00	0.00	1,885,855.00		
					2024	FISICO	0.00	0.40	1.30	1.80	1.80	1.80	1.90	0.00	0.00	0.00	0.00	0.00	0.00	9.00	
						COSTEO S/	0.00	120,000.00	240,000.00	240,000.00	450,000.00	450,000.00	385,855.00	0.00	0.00	0.00	0.00	0.00	0.00	1,885,855.00	
AOI00074800156	IE. TARAMBA	030215 - SANTA MARIA DE CHICMO	OBRA	Muy Alta	2023	FISICO	0.00	0.40	1.60	2.60	2.40	0.00	0.00	0.00	0.00	0.00	0.00	0.00	7.00		
						COSTEO S/	0.00	283,205.25	283,205.25	283,205.25	283,205.25	0.00	0.00	0.00	0.00	0.00	0.00	0.00	1,132,821.00		
					2024	FISICO	0.00	0.00	0.00	0.20	0.30	0.50	0.00	0.00	0.00	0.00	0.00	0.00	0.00	1.00	
						COSTEO S/	0.00	0.00	0.00	404,874.70	404,874.70	404,874.60	0.00	0.00	0.00	0.00	0.00	0.00	0.00	1,214,624.00	
AOI00074800160	INICIALES HUANCABAMBA	030220 - JOSE MARIA ARGUEDAS	AULA	Muy Alta	2023	FISICO	0.00	1.00	2.00	2.00	2.00	2.00	0.00	0.00	0.00	0.00	0.00	0.00	9.00		
						COSTEO S/	0.00	250,000.00	250,000.00	300,000.00	300,000.00	248,417.00	0.00	0.00	0.00	0.00	0.00	0.00	1,348,417.00		
					2024	FISICO	0.00	1.00	2.00	2.00	2.00	2.00	0.00	0.00	0.00	0.00	0.00	0.00	0.00	9.00	
						COSTEO S/	0.00	269,683.40	269,683.40	269,683.40	269,683.40	269,683.40	0.00	0.00	0.00	0.00	0.00	0.00	0.00	1,348,417.00	
AOI00074800166	INICIALES ANDARAPA - TUMAYHUARACA	030202 - ANDARAPA	AULA	Muy Alta	2023	FISICO	0.00	0.00	0.80	1.20	0.00	0.00	0.00	0.00	0.00	0.00	0.00	2.00			
						COSTEO S/	0.00	0.00	200,000.00	355,890.00	0.00	0.00	0.00	0.00	0.00	0.00	0.00	0.00	555,890.00		

AOI00074800167	INICIAL NIÑO JESUS DE PRAGA	030201 - ANDAHUAYLAS	AULA	Muy Alta	2023	FISICO	0.00	0.20	1.20	1.40	1.20	0.00	0.00	0.00	0.00	0.00	0.00	0.00	0.00	4.00
						COSTEO S/	0.00	200,000.00	300,000.00	200,000.00	308,844.00	0.00	0.00	0.00	0.00	0.00	0.00	0.00	0.00	1,008,844.00
AEI.02.03 - FORMACIÓN ESPECIALIZADA DE CALIDAD EN LOS INSTITUTOS SUPERIORES TECNOLÓGICOS Y PEDAGÓGICOS.																				
CODIGO	ACTIVIDAD OPERATIVA	UBIGEO	U.M.	PRIORIDAD	PERIODO MULTIANUAL	PROGRAMACION MENSUAL													TOTAL ANUAL	
						META	01	02	03	04	05	06	07	08	09	10	11	12		
AOI00074800169	ADQUISICION DE TERRENO TODAS LAS ARTES	030216 - TALAVERA	TERRENO	Alta	2023	FISICO	0.00	0.00	0.00	1.00	0.00	0.00	0.00	0.00	0.00	0.00	0.00	0.00	0.00	1.00
						COSTEO S/	0.00	0.00	0.00	1,355,007.00	0.00	0.00	0.00	0.00	0.00	0.00	0.00	0.00	0.00	1,355,007.00
OEI.03 - MEJORAR LOS NIVELES DE COMPETITIVIDAD DE LOS AGENTES ECONÓMICOS.																				
AEI.03.01 - CUENCAS CON GESTIÓN INTEGRAL DE RECURSOS HÍDRICOS FORTALECIDAS E IMPLEMENTADAS PARA LA POBLACIÓN																				
CODIGO	ACTIVIDAD OPERATIVA	UBIGEO	U.M.	PRIORIDAD	PERIODO MULTIANUAL	PROGRAMACION MENSUAL													TOTAL ANUAL	
						META	01	02	03	04	05	06	07	08	09	10	11	12		
AOI00074800081	MEJORAMIENTO DEL SERVICIO DE AGUA PARA RIEGO EN SILCANI, HUAYLLABAMBA	030201 - ANDAHUAYLAS	OBRA	Muy Alta	2023	FISICO	0.00	0.10	0.10	0.10	0.10	0.10	0.10	0.10	0.10	0.10	0.10	0.10	0.00	1.00
						COSTEO S/	0.00	528,586.00	528,586.00	528,586.00	528,586.00	528,586.00	528,586.00	528,586.00	528,586.00	528,586.00	528,586.00	528,589.00	0.00	5,285,863.00
					2024	FISICO	0.00	0.10	0.15	0.15	0.15	0.20	0.25	0.00	0.00	0.00	0.00	0.00	0.00	1.00
						COSTEO S/	0.00	220,000.00	340,000.00	420,000.00	420,000.00	420,000.00	493,544.00	0.00	0.00	0.00	0.00	0.00	0.00	2,313,544.00
AOI00074800128	AMPLIACION DE SISTEMA DE RIEGO CHUMBABO	030201 - ANDAHUAYLAS	OBRA	Muy Alta	2023	FISICO	0.00	0.10	0.15	0.15	0.00	0.00	0.00	0.00	0.00	0.00	0.00	0.00	0.00	0.40
						COSTEO S/	0.00	333,328.00	333,328.00	333,330.00	0.00	0.00	0.00	0.00	0.00	0.00	0.00	0.00	0.00	999,986.00
AOI00074800155	RIEGO SOCCOSPATA TURPO	030218 - TURPO	EXPEDIENTE TECNICO	Muy Alta	2025	FISICO	0.00	0.00	0.00	1.00	1.20	1.20	1.60	0.00	0.00	0.00	0.00	0.00	0.00	5.00
						COSTEO S/	0.00	0.00	0.00	500,000.00	500,000.00	500,000.00	500,000.00	0.00	0.00	0.00	0.00	0.00	0.00	2,000,000.00
AOI00074800159	RIEGO HUANCARAY, LORENZAYOC	030205 - HUANCARAY	OBRA	Muy Alta	2023	FISICO	0.00	0.10	0.10	0.20	0.30	0.30	0.00	0.00	0.00	0.00	0.00	0.00	0.00	1.00
						COSTEO S/	0.00	370,228.20	370,228.20	370,228.20	370,228.20	370,228.20	0.00	0.00	0.00	0.00	0.00	0.00	0.00	1,851,141.00
					2024	FISICO	0.00	0.00	0.10	0.10	0.20	0.20	0.20	0.20	0.00	0.00	0.00	0.00	0.00	1.00
						COSTEO S/	0.00	0.00	370,000.00	370,000.00	370,000.00	370,000.00	370,000.00	412,475.00	0.00	0.00	0.00	0.00	0.00	2,262,475.00
AOI00074800163	RIEGO SOCCOSPATA	030218 - TURPO	OBRA	Muy Alta	2023	FISICO	0.00	0.10	0.15	0.25	0.25	0.25	0.00	0.00	0.00	0.00	0.00	0.00	0.00	1.00
						COSTEO S/	0.00	286,163.40	286,163.40	286,163.40	286,163.40	286,163.40	0.00	0.00	0.00	0.00	0.00	0.00	0.00	1,430,817.00
AOI00074800164	RIEGO HUASCATAY PATY	030208 - PACOBAMBA	OBRA	Muy Alta	2023	FISICO	0.00	0.00	0.30	0.70	0.00	0.00	0.00	0.00	0.00	0.00	0.00	0.00	0.00	1.00
						COSTEO S/	0.00	0.00	267,561.00	267,561.00	0.00	0.00	0.00	0.00	0.00	0.00	0.00	0.00	0.00	535,122.00
AEI.03.02 - INFRAESTRUCTURA Y EQUIPAMIENTO PRODUCTIVO FOCALIZADO PARA LOS AGENTES ECONÓMICOS																				
CODIGO	ACTIVIDAD OPERATIVA	UBIGEO	U.M.	PRIORIDAD	PERIODO MULTIANUAL	PROGRAMACION MENSUAL													TOTAL ANUAL	
						META	01	02	03	04	05	06	07	08	09	10	11	12		
AOI00074800165	EQUIPAMIENTO ALDEA INFANTIL	030201 - ANDAHUAYLAS	UNIDAD	Muy Alta	2023	FISICO	0.00	0.00	77.00	100.00	0.00	0.00	0.00	0.00	0.00	0.00	0.00	0.00	0.00	177.00
						COSTEO S/	0.00	0.00	125,973.00	125,973.00	0.00	0.00	0.00	0.00	0.00	0.00	0.00	0.00	0.00	251,946.00
OEI.06 - PROMOVER EL DESARROLLO SOCIAL E IGUALDAD DE GÉNERO DE OPORTUNIDADES EN LA REGIÓN APURÍMAC																				
AEI.06.04 - INTERVENCIÓN EN INFRAESTRUCTURA DEPORTIVA MODERNIZADA PARA PROMOVER EL DESARROLLO INTEGRAL DE LAS PERSONAS EN LA REGIÓN																				
CODIGO	ACTIVIDAD OPERATIVA	UBIGEO	U.M.	PRIORIDAD	PERIODO	PROGRAMACION MENSUAL													TOTAL	

						MULTIANUAL	META	01	02	03	04	05	06	07	08	09	10	11	12	ANUAL		
AOI00074800154	CENTRO ADULTO MAYOR TAMBO	030204 - HUANCARAMA	EXPEDIENTE TECNICO	Muy Alta	2024	FISICO	0.00	0.00	0.00	0.20	0.30	0.20	0.30	0.00	0.00	0.00	0.00	0.00	0.00	1.00		
						COSTEO S/	0.00	0.00	0.00	315,549.75	315,549.75	315,549.75	315,549.75	0.00	0.00	0.00	0.00	0.00	0.00	1,262,199.00		
					2025	FISICO	0.00	0.00	0.00	0.40	0.60	1.60	1.40	0.00	0.00	0.00	0.00	0.00	0.00	0.00	0.00	4.00
						COSTEO S/	0.00	0.00	0.00	315,550.50	315,550.50	315,550.50	315,550.50	0.00	0.00	0.00	0.00	0.00	0.00	0.00	0.00	1,262,202.00
AOI00074800170	CENTRO ADULTO MAYOR TAMBO	030204 - HUANCARAMA	OBRA	Alta	2023	FISICO	0.00	0.00	0.50	0.50	0.00	0.00	0.00	0.00	0.00	0.00	0.00	0.00	0.00	1.00		
						COSTEO S/	0.00	0.00	300,000.00	331,099.00	0.00	0.00	0.00	0.00	0.00	0.00	0.00	0.00	0.00	0.00	631,099.00	

OEI.09 - FORTALECER LA GESTIÓN INSTITUCIONAL DEL GOBIERNO REGIONAL DE APURÍMAC

AEI.09.03 - GESTIÓN INSTITUCIONAL POR RESULTADOS IMPLEMENTADA EN LA ENTIDAD

CODIGO	ACTIVIDAD OPERATIVA	UBIGEO	U.M.	PRIORIDAD	PERIODO MULTIANUAL	PROGRAMACION MENSUAL												TOTAL ANUAL		
						META	01	02	03	04	05	06	07	08	09	10	11		12	
AOI00074800069	MEJORAMIENTO DE LOS SERVICIOS DE GESTIÓN DE LA GERENCIA SUB REGIONAL CHANKA ANDAHUAYLAS	030201 - ANDAHUAYLAS	OBRA	Muy Alta	2023	FISICO	0.00	0.60	1.40	1.60	1.80	2.60	1.40	1.60	0.00	0.00	0.00	0.00	0.00	11.00
						COSTEO S/	0.00	470,000.00	470,000.00	470,000.00	470,000.00	470,000.00	470,000.00	394,196.00	0.00	0.00	0.00	0.00	3,214,196.00	
					2024	FISICO	0.00	0.60	1.40	1.60	1.80	2.60	1.40	1.60	0.00	0.00	0.00	0.00	11.00	
						COSTEO S/	0.00	403,042.10	403,042.10	403,042.10	403,042.10	403,042.10	403,042.10	403,042.40	0.00	0.00	0.00	0.00	2,821,295.00	
					2025	FISICO	0.00	0.60	1.40	1.60	1.80	2.60	1.40	1.60	0.00	0.00	0.00	0.00	11.00	
						COSTEO S/	0.00	632,627.57	632,627.57	632,627.57	632,627.57	632,627.57	632,627.57	632,627.58	0.00	0.00	0.00	0.00	4,428,393.00	
AOI00074800161	GESTION DE PROYECTOS INFRA	030201 - ANDAHUAYLAS	ACCION	Muy Alta	2023	FISICO	1.00	1.00	1.00	1.00	1.00	1.00	1.00	1.00	1.00	1.00	1.00	1.00	1.00	12.00
						COSTEO S/	16,330.00	16,330.00	16,330.00	16,330.00	16,330.00	16,330.00	16,330.00	16,330.00	16,330.00	16,331.00	16,333.00	16,328.00	195,962.00	
					2024	FISICO	1.00	1.00	1.00	1.00	1.00	1.00	1.00	1.00	1.00	1.00	1.00	1.00	1.00	12.00
						COSTEO S/	16,330.00	16,330.00	16,330.00	16,330.00	16,330.00	16,330.00	16,330.00	16,330.00	16,330.00	16,331.00	16,333.00	16,328.00	195,962.00	
					2025	FISICO	1.00	1.00	1.00	1.00	1.00	1.00	1.00	1.00	1.00	1.00	1.00	1.00	1.00	12.00
						COSTEO S/	16,330.00	16,330.00	16,330.00	16,330.00	16,330.00	16,330.00	16,330.00	16,330.00	16,330.00	16,331.00	16,333.00	16,328.00	195,962.00	

CENTRO DE COSTO: 748.6.01 - DIRECCION SUB REGIONAL DE DESARROLLO ECONOMICO E Y D.S.

OEI.09 - FORTALECER LA GESTIÓN INSTITUCIONAL DEL GOBIERNO REGIONAL DE APURÍMAC

AEI.09.01 - CAPACIDADES FORTALECIDAS DEL PERSONAL EN EL GOBIERNO REGIONAL.

CODIGO	ACTIVIDAD OPERATIVA	UBIGEO	U.M.	PRIORIDAD	PERIODO MULTIANUAL	PROGRAMACION MENSUAL												TOTAL ANUAL		
						META	01	02	03	04	05	06	07	08	09	10	11		12	
AOI00074800098	GESTION DE LA DIRECCION DE DESARROLLO ECONOMICO	030201 - ANDAHUAYLAS	ACCION	Muy Alta	2023	FISICO	1.00	1.00	1.00	1.00	1.00	1.00	1.00	1.00	1.00	1.00	1.00	1.00	12.00	
						COSTEO S/	14,356.00	14,356.00	14,356.00	14,357.00	14,357.00	14,357.00	14,358.00	14,358.00	14,358.00	14,358.00	14,358.00	14,358.00	172,287.00	
					2024	FISICO	1.00	1.00	1.00	1.00	1.00	1.00	1.00	1.00	1.00	1.00	1.00	1.00	1.00	12.00
						COSTEO S/	14,356.00	14,356.00	14,356.00	14,357.00	14,357.00	14,357.00	14,358.00	14,358.00	14,358.00	14,358.00	14,358.00	14,358.00	172,287.00	
					2025	FISICO	1.00	1.00	1.00	1.00	1.00	1.00	1.00	1.00	1.00	1.00	1.00	1.00	1.00	12.00
						COSTEO S/	14,356.00	14,356.00	14,356.00	14,357.00	14,357.00	14,357.00	14,358.00	14,358.00	14,358.00	14,358.00	14,358.00	14,358.00	172,287.00	

CENTRO DE COSTO: 748.7.01 - ALDEA INFANTIL NUESTRA SEÑORA DE COCHARCAS

OEI.06 - PROMOVER EL DESARROLLO SOCIAL E IGUALDAD DE GÉNERO DE OPORTUNIDADES EN LA REGIÓN APURÍMAC

AEI.06.01 - APOYO SOCIAL DE FORMA INTEGRADA Y OPORTUNA A POBLACIÓN VULNERABLE.

CODIGO	ACTIVIDAD OPERATIVA	UBIGEO	U.M.	PRIORIDAD	PERIODO MULTIANUAL	PROGRAMACION MENSUAL												TOTAL ANUAL						
						META	01	02	03	04	05	06	07	08	09	10	11		12					
AOI00074800162	ATENCIÓN A LOS NIÑOS QUE VIVEN EN LA ALDEA	030201 - ANDAHUAYLAS	NIÑO	Muy Alta	2023	FISICO	70.00	70.00	70.00	70.00	70.00	70.00	70.00	70.00	70.00	70.00	70.00	70.00	70.00	70.00				
						COSTEO S/	57,497.00	57,497.00	57,497.00	57,497.00	57,497.00	57,497.00	57,497.00	57,497.00	57,497.00	57,497.00	57,497.00	57,497.00	57,497.00	57,497.00	57,497.00	57,497.00	689,973.00	
					2024	FISICO	70.00	70.00	70.00	70.00	70.00	70.00	70.00	70.00	70.00	70.00	70.00	70.00	70.00	70.00	70.00	70.00	70.00	70.00
						COSTEO S/	57,497.00	57,497.00	57,497.00	57,497.00	57,497.00	57,497.00	57,497.00	57,497.00	57,497.00	57,497.00	57,497.00	57,497.00	57,497.00	57,497.00	57,497.00	57,497.00	57,497.00	689,973.00
					2025	FISICO	70.00	70.00	70.00	70.00	70.00	70.00	70.00	70.00	70.00	70.00	70.00	70.00	70.00	70.00	70.00	70.00	70.00	70.00
						COSTEO S/	57,497.00	57,497.00	57,497.00	57,497.00	57,497.00	57,497.00	57,497.00	57,497.00	57,497.00	57,497.00	57,497.00	57,497.00	57,497.00	57,497.00	57,497.00	57,497.00	57,497.00	689,973.00

CENTRO DE COSTO: 748.8.01 - DIRECCION SUB REGIONAL DE PRODUCCION

OEI.09 - FORTALECER LA GESTIÓN INSTITUCIONAL DEL GOBIERNO REGIONAL DE APURÍMAC

AEI.09.01 - CAPACIDADES FORTALECIDAS DEL PERSONAL EN EL GOBIERNO REGIONAL.

CODIGO	ACTIVIDAD OPERATIVA	UBIGEO	U.M.	PRIORIDAD	PERIODO MULTIANUAL	PROGRAMACION MENSUAL												TOTAL ANUAL							
						META	01	02	03	04	05	06	07	08	09	10	11		12						
AOI00074800005	PROMOVER LA ACTIVIDAD INDUSTRIAL, LA FORMALIZACION DE MYPES Y PEQUEÑAS EMPRESAS EN LA SUB REGION CHANKA-ANDAHUAYLAS Y CHINCHEROS	030201 - ANDAHUAYLAS	INFORME	Muy Alta	2023	FISICO	1.00	1.00	1.00	1.00	1.00	1.00	1.00	1.00	1.00	1.00	1.00	1.00	1.00	12.00					
						COSTEO S/	7,432.00	7,432.00	7,433.00	7,433.00	7,432.00	7,433.00	7,432.00	7,433.00	7,432.00	7,433.00	7,432.00	7,433.00	7,434.00	7,434.00	7,434.00	89,193.00			
					2024	FISICO	1.00	1.00	1.00	1.00	1.00	1.00	1.00	1.00	1.00	1.00	1.00	1.00	1.00	1.00	1.00	1.00	12.00		
						COSTEO S/	7,432.00	7,432.00	7,433.00	7,433.00	7,432.00	7,433.00	7,432.00	7,433.00	7,432.00	7,433.00	7,432.00	7,433.00	7,434.00	7,434.00	7,434.00	89,193.00			
					2025	FISICO	1.00	1.00	1.00	1.00	1.00	1.00	1.00	1.00	1.00	1.00	1.00	1.00	1.00	1.00	1.00	1.00	12.00		
						COSTEO S/	7,432.00	7,432.00	7,433.00	7,433.00	7,432.00	7,433.00	7,432.00	7,433.00	7,432.00	7,433.00	7,432.00	7,433.00	7,434.00	7,434.00	7,434.00	89,193.00			
					AOI00074800054	PRODUCCION DE OVAS, ALEVINOS , CARNE DE PEJERREY Y TRUCHA,,EVALUACION DE RECURSOS HIDRICOS LENTICOS Y LOTICOS EN LA SUB REGION CHANKA-ANDAHUAYLAS Y CHINCHEROS	030209 - PACUCHA	INFORME	Media	2023	FISICO	1.00	1.00	1.00	1.00	1.00	1.00	1.00	1.00	1.00	1.00	1.00	1.00	1.00	12.00
											COSTEO S/	42,395.00	42,395.00	42,395.00	42,395.00	42,395.00	42,395.00	42,394.00	42,395.00	42,395.00	42,396.00	42,396.00	42,397.00	42,397.00	42,397.00
2024	FISICO	1.00	1.00	1.00						1.00	1.00	1.00	1.00	1.00	1.00	1.00	1.00	1.00	1.00	1.00	1.00	12.00			
	COSTEO S/	42,395.00	42,395.00	42,395.00						42,395.00	42,395.00	42,395.00	42,394.00	42,395.00	42,395.00	42,396.00	42,396.00	42,397.00	42,397.00	42,397.00	508,743.00				
2025	FISICO	1.00	1.00	1.00						1.00	1.00	1.00	1.00	1.00	1.00	1.00	1.00	1.00	1.00	1.00	1.00	1.00	12.00		
	COSTEO S/	42,395.00	42,395.00	42,395.00						42,395.00	42,395.00	42,395.00	42,394.00	42,395.00	42,395.00	42,396.00	42,396.00	42,397.00	42,397.00	42,397.00	508,743.00				
AOI00074800157	TECNOLOGIA PRODUCTIVA 15 LAGUNAS	030201 - ANDAHUAYLAS	OBRA	Media						2023	FISICO	0.08	0.08	0.08	0.08	0.08	0.08	0.09	0.09	0.08	0.09	0.09	0.08	1.00	
											COSTEO S/	116,800.00	116,800.00	116,800.00	116,800.00	116,800.00	116,800.00	116,800.00	116,800.00	116,800.00	116,800.00	116,800.00	166,800.00	116,800.00	1,451,600.00
					2024	FISICO	0.00	0.00	0.50	0.50	0.00	0.00	0.00	0.00	0.00	0.00	0.00	0.00	0.00	0.00	0.00	1.00			
						COSTEO S/	0.00	0.00	91,816.00	91,816.00	0.00	0.00	0.00	0.00	0.00	0.00	0.00	0.00	0.00	0.00	0.00	183,632.00			

CENTRO DE COSTO: 748.9.01 - DIRECCION SUB REGIONAL DE COMERCIO EXTERIOR Y TURISMO

OEI.03 - MEJORAR LOS NIVELES DE COMPETITIVIDAD DE LOS AGENTES ECONÓMICOS.

AEI.03.05 - PRODUCTOS TURÍSTICOS DESARROLLADOS A NIVEL REGIONAL

CODIGO	ACTIVIDAD OPERATIVA	UBIGEO	U.M.	PRIORIDAD	PERIODO MULTIANUAL	PROGRAMACION MENSUAL												TOTAL ANUAL				
						META	01	02	03	04	05	06	07	08	09	10	11		12			
AOI00074800052	PROMOCIÓN DEL TURISMO INTERNO	030201 - ANDAHUAYLAS	ACCION	Muy Alta	2023	FISICO	1.00	1.00	1.00	1.00	1.00	1.00	1.00	1.00	1.00	1.00	1.00	1.00	12.00			
						COSTEO S/	5,775.00	5,775.00	5,776.00	5,776.00	5,776.00	5,776.00	5,776.00	5,776.00	5,776.00	5,776.00	5,776.00	5,776.00	5,776.00	69,310.00		
					2024	FISICO	1.00	1.00	1.00	1.00	1.00	1.00	1.00	1.00	1.00	1.00	1.00	1.00	1.00	1.00	1.00	12.00
						COSTEO S/	5,775.00	5,775.00	5,776.00	5,776.00	5,776.00	5,776.00	5,776.00	5,776.00	5,776.00	5,776.00	5,776.00	5,776.00	5,776.00	5,776.00	69,310.00	

POI MultiAnual con Programación Física y Costeo

	FISICO	1.00	1.00	1.00	1.00	1.00	1.00	1.00	1.00	1.00	1.00	1.00	1.00	1.00	12.00
2025	COSTEO S/	5,775.00	5,775.00	5,776.00	5,776.00	5,776.00	5,776.00	5,776.00	5,776.00	5,776.00	5,776.00	5,776.00	5,776.00	5,776.00	69,310.00

COSTEO TOTAL AÑO 2023 S/	33,868,767.00
COSTEO TOTAL AÑO 2024 S/	20,664,788.00
COSTEO TOTAL AÑO 2025 S/	15,063,337.00

U.M. = Unidad de Medida

FIRMA

Anexo B-4
PLAN OPERATIVO INSTITUCIONAL (20 Mayo 2022)
Año : 2023 - 2025

Periodo POI Multianual 2023 - 2025
Nivel de Gobierno R - GOBIERNOS REGIONALES
Sector 99 - GOBIERNOS REGIONALES
Pliego 442 - GOBIERNO REGIONAL DEL DEPARTAMENTO DE APURIMAC
Unidad Ejecutora 000749 - REGION APURIMAC-AGRICULTURA APURIMAC

CENTRO DE COSTO: 101 - DIRECCION DE PLANIFICACION

OEI.09 - FORTALECER LA GESTIÓN INSTITUCIONAL DEL GOBIERNO REGIONAL DE APURÍMAC

AEI.09.03 - GESTIÓN INSTITUCIONAL POR RESULTADOS IMPLEMENTADA EN LA ENTIDAD

CODIGO	ACTIVIDAD OPERATIVA	UBIGEO	U.M.	PRIORIDAD	PERIODO MULTIANUAL	PROGRAMACION MENSUAL												TOTAL ANUAL	
						META	01	02	03	04	05	06	07	08	09	10	11		12
AOI00074900058	ACTUALIZACIÓN FORMULACIÓN DE DOCUMENTOS DE GESTIÓN ROF, MOF, TUPA	030101 - ABANCAY	DOCUMENTO	Muy Alta	2023	FISICO	2.00	0.00	0.00	1.00	0.00	0.00	1.00	0.00	0.00	1.00	0.00	0.00	5.00
						COSTEO S/	2,041.90	2,041.90	2,041.90	2,041.90	2,041.90	2,041.90	2,041.90	2,041.90	2,041.90	2,041.90	2,041.90	2,041.90	2,041.90
AOI00074900059	FORMULACIÓN Y EVALUACIÓN DEL PRESUPUESTO INSTITUCIONAL 2022 AL 2024	030101 - ABANCAY	DOCUMENTO	Muy Alta	2023	FISICO	0.00	0.00	0.00	1.00	0.00	1.00	0.00	0.00	0.00	0.00	0.00	0.00	2.00
						COSTEO S/	2,041.90	2,041.90	2,041.90	2,041.90	2,041.90	2,041.90	2,041.90	2,041.90	2,041.90	2,041.90	2,041.90	2,041.90	2,041.90
AOI00074900060	SEGUIMIENTO Y EVALUACIÓN DEL PLAN OPERATIVO 2022	030101 - ABANCAY	ACCION	Muy Alta	2023	FISICO	1.00	1.00	1.00	1.00	1.00	1.00	1.00	1.00	1.00	1.00	1.00	1.00	12.00
						COSTEO S/	2,041.90	2,041.90	2,041.90	2,041.90	2,041.90	2,041.90	2,041.90	2,041.90	2,041.90	2,041.90	2,041.90	2,041.90	2,041.90
AOI00074900061	ELABORACIÓN DEL POI MULTIANUAL (2022 AL 2024)	030101 - ABANCAY	DOCUMENTO	Muy Alta	2023	FISICO	0.00	0.00	1.00	0.00	0.00	1.00	0.00	0.00	1.00	0.00	0.00	1.00	4.00
						COSTEO S/	2,041.90	2,041.90	2,041.90	2,041.90	2,041.90	2,041.90	2,041.90	2,041.90	2,041.90	2,041.90	2,041.90	2,041.90	2,041.90
AOI00074900062	MODIFICACIONES PRESUPUESTALES, POR TODA FUENTE DE FINANCIAMIENTO.	030101 - ABANCAY	ACCION	Muy Alta	2023	FISICO	15.00	15.00	15.00	15.00	20.00	20.00	30.00	30.00	30.00	30.00	30.00	30.00	280.00
						COSTEO S/	2,041.90	2,041.90	2,041.90	2,041.90	2,041.90	2,041.90	2,041.90	2,041.90	2,041.90	2,041.90	2,041.90	2,041.90	2,041.90

CENTRO DE COSTO: 102 - DIRECCION DE ASESORIA JURIDICA

OEI.09 - FORTALECER LA GESTIÓN INSTITUCIONAL DEL GOBIERNO REGIONAL DE APURÍMAC

AEI.09.03 - GESTIÓN INSTITUCIONAL POR RESULTADOS IMPLEMENTADA EN LA ENTIDAD

CODIGO	ACTIVIDAD OPERATIVA	UBIGEO	U.M.	PRIORIDAD	PERIODO MULTIANUAL	PROGRAMACION MENSUAL												TOTAL ANUAL	
						META	01	02	03	04	05	06	07	08	09	10	11		12
AOI00074900048	ATENCIÓN EFICIENTE Y OPORTUNA DE EXPEDIENTES JURIDICOS	030101 - ABANCAY	EXPEDIENTE	Muy Alta	2023	FISICO	5.00	4.00	6.00	1.00	3.00	4.00	3.00	4.00	3.00	5.00	4.00	5.00	47.00
						COSTEO S/	399.00	399.00	399.00	399.00	399.00	399.00	399.00	399.00	399.00	399.00	399.00	399.00	4,788.00
					2024	FISICO	5.00	4.00	6.00	1.00	3.00	4.00	3.00	4.00	3.00	5.00	4.00	5.00	47.00
						COSTEO S/	399.00	399.00	399.00	399.00	399.00	399.00	399.00	399.00	399.00	399.00	399.00	399.00	4,788.00
2025	FISICO	5.00	4.00	6.00	1.00	3.00	4.00	3.00	4.00	3.00	5.00	4.00	5.00	47.00					
	COSTEO	399.00	399.00	399.00	399.00	399.00	399.00	399.00	399.00	399.00	399.00	399.00	399.00	4,788.00					

S/																							
AOI00074900049	ELABORACION Y FORMULACION (CONTRATOS ADDENDAS , ARRENDAMIENTO)	030101 - ABANCAY	ASESORIA TECNICA	Muy Alta	2023	FISICO	15.00	10.00	18.00	6.00	8.00	10.00	12.00	10.00	7.00	10.00	0.00	10.00	116.00				
						COSTEO S/	399.00	399.00	399.00	399.00	399.00	399.00	399.00	399.00	399.00	399.00	399.00	399.00	399.00	399.00	399.00	4,788.00	
					2024	FISICO	15.00	10.00	18.00	6.00	8.00	10.00	12.00	10.00	7.00	10.00	0.00	10.00	0.00	10.00	116.00		
						COSTEO S/	399.00	399.00	399.00	399.00	399.00	399.00	399.00	399.00	399.00	399.00	399.00	399.00	399.00	399.00	399.00	399.00	4,788.00
					2025	FISICO	15.00	10.00	18.00	6.00	8.00	10.00	12.00	10.00	7.00	10.00	0.00	10.00	0.00	10.00	116.00		
						COSTEO S/	399.00	399.00	399.00	399.00	399.00	399.00	399.00	399.00	399.00	399.00	399.00	399.00	399.00	399.00	399.00	399.00	4,788.00
					2023	FISICO	5.00	4.00	5.00	4.00	5.00	4.00	5.00	4.00	4.00	4.00	5.00	5.00	6.00	56.00			
						COSTEO S/	399.00	399.00	399.00	399.00	399.00	399.00	399.00	399.00	399.00	399.00	399.00	399.00	399.00	399.00	399.00	399.00	4,788.00
AOI00074900050	ATENCIÓN EFICIENTE Y OPORTUNO DE EXPEDIENTES JURÍDICOS	030100 - MULTIDISTRITAL	ATENCION	Muy Alta	2024	FISICO	5.00	4.00	5.00	4.00	5.00	4.00	5.00	4.00	4.00	5.00	5.00	6.00	56.00				
						COSTEO S/	399.00	399.00	399.00	399.00	399.00	399.00	399.00	399.00	399.00	399.00	399.00	399.00	399.00	399.00	4,788.00		
					2025	FISICO	5.00	4.00	5.00	4.00	5.00	4.00	5.00	4.00	4.00	5.00	5.00	6.00	56.00				
						COSTEO S/	399.00	399.00	399.00	399.00	399.00	399.00	399.00	399.00	399.00	399.00	399.00	399.00	399.00	399.00	399.00	4,788.00	
					2023	FISICO	13.00	15.00	13.00	15.00	12.00	15.00	12.00	13.00	10.00	15.00	13.00	12.00	158.00				
						COSTEO S/	399.00	399.00	399.00	399.00	399.00	399.00	399.00	399.00	399.00	399.00	399.00	399.00	4,788.00				
					2024	FISICO	13.00	15.00	13.00	15.00	12.00	15.00	12.00	13.00	10.00	15.00	13.00	12.00	158.00				
						COSTEO S/	399.00	399.00	399.00	399.00	399.00	399.00	399.00	399.00	399.00	399.00	399.00	399.00	4,788.00				
AOI00074900051	ELABORACIÓN Y FORMULACIÓN DE RESOLUCIONES DIRECTORALES	030100 - MULTIDISTRITAL	EXPEDIENTE	Muy Alta	2025	FISICO	13.00	15.00	13.00	15.00	12.00	15.00	12.00	13.00	10.00	15.00	13.00	12.00	158.00				
						COSTEO S/	399.00	399.00	399.00	399.00	399.00	399.00	399.00	399.00	399.00	399.00	399.00	399.00	4,788.00				
					2023	FISICO	8.00	10.00	8.00	8.00	10.00	8.00	11.00	7.00	9.00	10.00	8.00	5.00	102.00				
						COSTEO S/	399.00	399.00	399.00	399.00	399.00	399.00	399.00	399.00	399.00	399.00	399.00	399.00	4,788.00				
					2024	FISICO	8.00	10.00	8.00	8.00	10.00	8.00	11.00	7.00	9.00	10.00	8.00	5.00	102.00				
						COSTEO S/	399.00	399.00	399.00	399.00	399.00	399.00	399.00	399.00	399.00	399.00	399.00	399.00	4,788.00				
					2025	FISICO	8.00	10.00	8.00	8.00	10.00	8.00	11.00	7.00	9.00	10.00	8.00	5.00	102.00				
						COSTEO S/	399.00	399.00	399.00	399.00	399.00	399.00	399.00	399.00	399.00	399.00	399.00	399.00	4,788.00				
AOI00074900095	ASESORAMIENTO TECNICO Y JURIDICO (OPINIONES LEGALES, DECRETOS LEGALES)	030101 - ABANCAY	ACCION	Muy Alta	2023	FISICO	10.00	10.00	10.00	4.00	11.00	17.00	5.00	6.00	3.00	1.00	12.00	11.00	100.00				
						COSTEO S/	399.00	399.00	399.00	399.00	399.00	399.00	399.00	399.00	399.00	399.00	399.00	427.00	4,816.00				
					2024	FISICO	10.00	10.00	10.00	4.00	11.00	17.00	5.00	6.00	3.00	1.00	12.00	11.00	100.00				
						COSTEO S/	399.00	399.00	399.00	399.00	399.00	399.00	399.00	399.00	399.00	399.00	399.00	427.00	4,816.00				
					2025	FISICO	10.00	10.00	10.00	4.00	11.00	17.00	5.00	6.00	3.00	1.00	12.00	11.00	100.00				
						COSTEO S/	399.00	399.00	399.00	399.00	399.00	399.00	399.00	399.00	399.00	399.00	399.00	427.00	4,816.00				
					2023	FISICO	14.00	17.00	10.00	14.00	11.00	12.00	13.00	10.00	17.00	10.00	8.00	14.00	150.00				
						COSTEO S/	399.00	399.00	399.00	399.00	399.00	399.00	399.00	399.00	399.00	399.00	399.00	385.00	4,774.00				
2024	FISICO	14.00	17.00	10.00	14.00	11.00	12.00	13.00	10.00	17.00	10.00	8.00	14.00	150.00									
	COSTEO	399.00	399.00	399.00	399.00	399.00	399.00	399.00	399.00	399.00	399.00	399.00	385.00	4,774.00									

		S/																	
		FISICO	14.00	17.00	10.00	14.00	11.00	12.00	13.00	10.00	17.00	10.00	8.00	14.00	150.00				
	2025	COSTEO	399.00	399.00	399.00	399.00	399.00	399.00	399.00	399.00	399.00	399.00	399.00	385.00	4,774.00				
		S/																	

CENTRO DE COSTO: 103 - DIRECCION DE ADMINISTRACION

OEI.09 - FORTALECER LA GESTIÓN INSTITUCIONAL DEL GOBIERNO REGIONAL DE APURÍMAC

AEI.09.03 - GESTIÓN INSTITUCIONAL POR RESULTADOS IMPLEMENTADA EN LA ENTIDAD

CODIGO	ACTIVIDAD OPERATIVA	UBIGEO	U.M.	PRIORIDAD	PERIODO MULTIANUAL	PROGRAMACION MENSUAL												TOTAL ANUAL			
						META	01	02	03	04	05	06	07	08	09	10	11		12		
					2023	FISICO	1.00	1.00	1.00	1.00	1.00	1.00	1.00	1.00	1.00	1.00	1.00	1.00	1.00	12.00	
					2023	COSTEO	34,761.00	34,761.00	34,761.00	34,761.00	34,761.00	34,761.00	34,761.00	34,761.00	34,761.00	34,761.00	34,761.00	34,761.00	34,761.00	34,761.00	417,132.00
					2024	FISICO	1.00	1.00	1.00	1.00	1.00	1.00	1.00	1.00	1.00	1.00	1.00	1.00	1.00	12.00	
					2024	COSTEO	34,761.00	34,761.00	34,761.00	34,761.00	34,761.00	34,761.00	34,761.00	34,761.00	34,761.00	34,761.00	34,761.00	34,761.00	34,761.00	34,761.00	417,132.00
					2025	FISICO	1.00	1.00	1.00	1.00	1.00	1.00	1.00	1.00	1.00	1.00	1.00	1.00	1.00	12.00	
					2025	COSTEO	34,761.00	34,761.00	34,761.00	34,761.00	34,761.00	34,761.00	34,761.00	34,761.00	34,761.00	34,761.00	34,761.00	34,761.00	34,761.00	34,761.00	417,132.00
					2023	FISICO	1.00	1.00	1.00	1.00	1.00	1.00	1.00	1.00	1.00	1.00	1.00	1.00	1.00	12.00	
					2023	COSTEO	10,344.27	133,281.72	133,281.72	133,281.72	133,281.72	133,281.72	133,281.72	133,281.72	133,281.72	133,281.72	133,281.72	133,281.72	133,281.72	133,281.72	1,476,443.19
					2024	FISICO	1.00	1.00	1.00	1.00	1.00	1.00	1.00	1.00	1.00	1.00	1.00	1.00	1.00	12.00	
					2024	COSTEO	10,344.27	133,281.72	133,281.72	133,281.72	133,281.72	133,281.72	133,281.72	133,281.72	133,281.72	133,281.72	133,281.72	133,281.72	133,281.72	1,476,443.19	
					2025	FISICO	1.00	1.00	1.00	1.00	1.00	1.00	1.00	1.00	1.00	1.00	1.00	1.00	1.00	12.00	
					2025	COSTEO	10,344.27	133,281.72	133,281.72	133,281.72	133,281.72	133,281.72	133,281.72	133,281.72	133,281.72	133,281.72	133,281.72	133,281.72	133,281.72	1,476,443.19	
					2023	FISICO	1.00	1.00	1.00	1.00	1.00	1.00	1.00	1.00	1.00	1.00	1.00	1.00	1.00	12.00	
					2023	COSTEO	7,707.52	7,707.52	7,707.52	7,707.52	7,707.52	7,707.52	7,707.52	7,707.52	7,707.52	7,707.52	7,707.52	7,707.52	7,707.52	7,707.52	92,490.24
					2024	FISICO	1.00	1.00	1.00	1.00	1.00	1.00	1.00	1.00	1.00	1.00	1.00	1.00	1.00	12.00	
					2024	COSTEO	7,707.52	7,707.52	7,707.52	7,707.52	7,707.52	7,707.52	7,707.52	7,707.52	7,707.52	7,707.52	7,707.52	7,707.52	7,707.52	92,490.24	
					2025	FISICO	1.00	1.00	1.00	1.00	1.00	1.00	1.00	1.00	1.00	1.00	1.00	1.00	1.00	12.00	
					2025	COSTEO	7,707.52	7,707.52	7,707.52	7,707.52	7,707.52	7,707.52	7,707.52	7,707.52	7,707.52	7,707.52	7,707.52	7,707.52	7,707.52	92,490.24	
					2023	FISICO	1.00	1.00	1.00	1.00	1.00	1.00	1.00	1.00	1.00	1.00	1.00	1.00	1.00	12.00	
					2023	COSTEO	7,707.52	7,707.52	7,707.52	7,707.52	7,707.52	7,707.52	7,707.52	7,707.52	7,707.52	7,707.52	7,707.52	7,707.52	7,707.52	92,490.24	
					2024	FISICO	1.00	1.00	1.00	1.00	1.00	1.00	1.00	1.00	1.00	1.00	1.00	1.00	1.00	12.00	
					2024	COSTEO	7,707.52	7,707.52	7,707.52	7,707.52	7,707.52	7,707.52	7,707.52	7,707.52	7,707.52	7,707.52	7,707.52	7,707.52	7,707.52	92,490.24	
					2025	FISICO	1.00	1.00	1.00	1.00	1.00	1.00	1.00	1.00	1.00	1.00	1.00	1.00	1.00	12.00	
					2025	COSTEO	7,707.52	7,707.52	7,707.52	7,707.52	7,707.52	7,707.52	7,707.52	7,707.52	7,707.52	7,707.52	7,707.52	7,707.52	7,707.52	92,490.24	
					2023	FISICO	1.00	1.00	1.00	1.00	1.00	1.00	1.00	1.00	1.00	1.00	1.00	1.00	1.00	12.00	
					2023	COSTEO	7,707.52	7,707.52	7,707.52	7,707.52	7,707.52	7,707.52	7,707.52	7,707.52	7,707.52	7,707.52	7,707.52	7,707.52	7,707.52	92,490.24	
					2024	FISICO	1.00	1.00	1.00	1.00	1.00	1.00	1.00	1.00	1.00	1.00	1.00	1.00	1.00	12.00	
					2024	COSTEO	7,707.52	7,707.52	7,707.52	7,707.52	7,707.52	7,707.52	7,707.52	7,707.52	7,707.52	7,707.52	7,707.52	7,707.52	7,707.52	92,490.24	
					2025	FISICO	1.00	1.00	1.00	1.00	1.00	1.00	1.00	1.00	1.00	1.00	1.00	1.00	1.00	12.00	
					2025	COSTEO	7,707.52	7,707.52	7,707.52	7,707.52	7,707.52	7,707.52	7,707.52	7,707.52	7,707.52	7,707.52	7,707.52	7,707.52	7,707.52	92,490.24	

POI MultiAnual con Programación Física y Costeo

					2025	FISICO	1.00	1.00	1.00	1.00	1.00	1.00	1.00	1.00	1.00	1.00	1.00	1.00	12.00		
						COSTEO S/	7,707.52	7,707.52	7,707.52	7,707.52	7,707.52	7,707.52	7,707.52	7,707.52	7,707.52	7,707.52	7,707.52	7,707.52	7,707.52	92,490.24	
AOI00074900010	GESTION ADMINISTRATIVA EN LA OFICINA DE ALMACEN	030101 - ABANCAY	ACCION	Muy Alta	2023	FISICO	1.00	1.00	1.00	1.00	1.00	1.00	1.00	1.00	1.00	1.00	1.00	1.00	12.00		
						COSTEO S/	7,707.52	7,707.52	7,707.52	7,707.52	7,707.52	7,707.52	7,707.52	7,707.52	7,707.52	7,707.52	7,707.52	7,707.52	7,707.52	7,707.52	92,490.24
					2024	FISICO	1.00	1.00	1.00	1.00	1.00	1.00	1.00	1.00	1.00	1.00	1.00	1.00	1.00	1.00	12.00
						COSTEO S/	7,707.52	7,707.52	7,707.52	7,707.52	7,707.52	7,707.52	7,707.52	7,707.52	7,707.52	7,707.52	7,707.52	7,707.52	7,707.52	7,707.52	92,490.24
					2025	FISICO	1.00	1.00	1.00	1.00	1.00	1.00	1.00	1.00	1.00	1.00	1.00	1.00	12.00		
						COSTEO S/	7,707.52	7,707.52	7,707.52	7,707.52	7,707.52	7,707.52	7,707.52	7,707.52	7,707.52	7,707.52	7,707.52	7,707.52	7,707.52	92,490.24	
AOI00074900011	GESTIÓN ADMINISTRATIVA DE LA OFICINA DE PATRIMONIO	030101 - ABANCAY	ACCION	Muy Alta	2023	FISICO	1.00	1.00	1.00	1.00	1.00	1.00	1.00	1.00	1.00	1.00	1.00	1.00	12.00		
						COSTEO S/	7,707.52	7,707.52	7,707.52	7,707.52	7,707.52	7,707.52	7,707.52	7,707.52	7,707.52	7,707.52	7,707.52	7,707.52	7,707.52	92,490.24	
					2024	FISICO	1.00	1.00	1.00	1.00	1.00	1.00	1.00	1.00	1.00	1.00	1.00	1.00	1.00	12.00	
						COSTEO S/	7,707.52	7,707.52	7,707.52	7,707.52	7,707.52	7,707.52	7,707.52	7,707.52	7,707.52	7,707.52	7,707.52	7,707.52	7,707.52	92,490.24	
					2025	FISICO	1.00	1.00	1.00	1.00	1.00	1.00	1.00	1.00	1.00	1.00	1.00	12.00			
						COSTEO S/	7,707.52	7,707.52	7,707.52	7,707.52	7,707.52	7,707.52	7,707.52	7,707.52	7,707.52	7,707.52	7,707.52	7,707.52	92,490.24		
AOI00074900075	CUMPLIMIENTO CON LAS OBLIGACIONES PREVISIONALES.	030101 - ABANCAY	PLANILLA	Muy Alta	2023	FISICO	1.00	1.00	1.00	1.00	1.00	1.00	1.00	1.00	1.00	1.00	1.00	1.00	12.00		
						COSTEO S/	125,574.20	125,574.20	125,574.20	125,574.20	125,574.20	125,574.20	125,574.20	125,574.20	125,574.20	125,574.20	125,574.20	125,574.20	125,574.20	1,506,890.40	
					2024	FISICO	1.00	1.00	1.00	1.00	1.00	1.00	1.00	1.00	1.00	1.00	1.00	1.00	1.00	12.00	
						COSTEO S/	125,574.20	125,574.20	125,574.20	125,574.20	125,574.20	125,574.20	125,574.20	125,574.20	125,574.20	125,574.20	125,574.20	125,574.20	125,574.20	1,506,890.40	
					2025	FISICO	1.00	1.00	1.00	1.00	1.00	1.00	1.00	1.00	1.00	1.00	1.00	12.00			
						COSTEO S/	125,574.20	125,574.20	125,574.20	125,574.20	125,574.20	125,574.20	125,574.20	125,574.20	125,574.20	125,574.20	125,574.20	1,506,890.40			
AOI00074900076	EQUIPAMIENTO DE EQUIPOS A LAS AGENCIAS AGRARIAS	030101 - ABANCAY	EQUIPO	Muy Alta	2023	FISICO	1.00	1.00	1.00	1.00	1.00	1.00	1.00	1.00	1.00	1.00	1.00	1.00	12.00		
						COSTEO S/	7,707.52	7,707.52	7,707.52	7,707.52	7,707.52	7,707.52	7,707.52	7,707.52	7,707.52	7,707.52	7,707.52	7,707.52	92,490.24		
					2024	FISICO	1.00	1.00	1.00	1.00	1.00	1.00	1.00	1.00	1.00	1.00	1.00	1.00	12.00		
						COSTEO S/	7,707.52	7,707.52	7,707.52	7,707.52	7,707.52	7,707.52	7,707.52	7,707.52	7,707.52	7,707.52	7,707.52	7,707.52	92,490.24		
					2025	FISICO	1.00	1.00	1.00	1.00	1.00	1.00	1.00	1.00	1.00	1.00	1.00	12.00			
						COSTEO S/	7,707.52	7,707.52	7,707.52	7,707.52	7,707.52	7,707.52	7,707.52	7,707.52	7,707.52	7,707.52	7,707.52	7,707.52	92,490.24		

CENTRO DE COSTO: 104 - DIRECCION DE PROMOCION AGRARIA

OEI.03 - MEJORAR LOS NIVELES DE COMPETITIVIDAD DE LOS AGENTES ECONÓMICOS.

AEI.03.04 - MECANISMOS DE ARTICULACIÓN COMERCIAL ADECUADOS A PRODUCTORES; ORGANIZACIONES Y EMPRESAS.

CODIGO	ACTIVIDAD OPERATIVA	UBIGEO	U.M.	PRIORIDAD	PERIODO MULTIANUAL	PROGRAMACION MENSUAL												TOTAL ANUAL				
						META	01	02	03	04	05	06	07	08	09	10	11		12			
AOI00074900012	ELAVORACION DE LINEA DE BASE DE LAS ASOCIACIONES	030101 - ABANCAY	ACCION	Muy Alta	2023	FISICO	1.00	1.00	1.00	1.00	1.00	1.00	1.00	1.00	1.00	1.00	1.00	1.00	12.00			
						COSTEO S/	0.00	0.00	26,182.60	0.00	0.00	26,182.60	0.00	0.00	26,182.60	0.00	0.00	26,182.60	0.00	0.00	26,182.60	104,730.40
					2024	FISICO	1.00	1.00	1.00	1.00	1.00	1.00	1.00	1.00	1.00	1.00	1.00	1.00	1.00	1.00	1.00	12.00
						COSTEO S/	0.00	0.00	26,182.60	0.00	0.00	26,182.60	0.00	0.00	26,182.60	0.00	0.00	26,182.60	0.00	0.00	26,182.60	104,730.40
2025	FISICO	1.00	1.00	1.00	1.00	1.00	1.00	1.00	1.00	1.00	1.00	1.00	1.00	1.00	1.00	1.00	1.00	12.00				

POI MultiAnual con Programación Física y Costeo

						COSTEO S/	0.00	0.00	26,182.60	0.00	0.00	26,182.60	0.00	0.00	26,182.60	0.00	0.00	26,182.60	104,730.40									
AOI00074900030	TALLERES PARA ELABORACIÓN DE PLANES OPERATIVOS ANULAE	030101 - ABANCAY	TALLER	Muy Alta	2023	FISICO	1.00	1.00	1.00	1.00	1.00	1.00	1.00	1.00	1.00	1.00	1.00	1.00	1.00	12.00								
						COSTEO S/	0.00	0.00	104,730.40	0.00	0.00	0.00	0.00	0.00	0.00	0.00	0.00	0.00	0.00	0.00	0.00	0.00	104,730.40					
					2024	FISICO	1.00	1.00	1.00	1.00	1.00	1.00	1.00	1.00	1.00	1.00	1.00	1.00	1.00	1.00	1.00	1.00	1.00	12.00				
						COSTEO S/	0.00	0.00	104,730.40	0.00	0.00	0.00	0.00	0.00	0.00	0.00	0.00	0.00	0.00	0.00	0.00	0.00	0.00	0.00	104,730.40			
					2025	FISICO	1.00	1.00	1.00	1.00	1.00	1.00	1.00	1.00	1.00	1.00	1.00	1.00	1.00	1.00	1.00	1.00	1.00	1.00	12.00			
						COSTEO S/	0.00	0.00	104,730.40	0.00	0.00	0.00	0.00	0.00	0.00	0.00	0.00	0.00	0.00	0.00	0.00	0.00	0.00	0.00	104,730.40			
AOI00074900031	ELABORACIONES DE PLANES OPERATIVOS	030101 - ABANCAY	PLAN	Muy Alta	2023	FISICO	1.00	1.00	1.00	1.00	1.00	1.00	1.00	1.00	1.00	1.00	1.00	1.00	1.00	1.00	12.00							
						COSTEO S/	0.00	0.00	104,730.40	0.00	0.00	0.00	0.00	0.00	0.00	0.00	0.00	0.00	0.00	0.00	0.00	0.00	0.00	104,730.40				
					2024	FISICO	1.00	1.00	1.00	1.00	1.00	1.00	1.00	1.00	1.00	1.00	1.00	1.00	1.00	1.00	1.00	1.00	1.00	12.00				
						COSTEO S/	0.00	0.00	104,730.40	0.00	0.00	0.00	0.00	0.00	0.00	0.00	0.00	0.00	0.00	0.00	0.00	0.00	0.00	0.00	104,730.40			
					2025	FISICO	1.00	1.00	1.00	1.00	1.00	1.00	1.00	1.00	1.00	1.00	1.00	1.00	1.00	1.00	1.00	1.00	1.00	1.00	12.00			
						COSTEO S/	0.00	0.00	104,730.40	0.00	0.00	0.00	0.00	0.00	0.00	0.00	0.00	0.00	0.00	0.00	0.00	0.00	0.00	0.00	104,730.40			
AOI00074900032	ELABORACIÓN DE PLANES DE CAPACITACIÓN DE LAS ASOCIACIONES	030101 - ABANCAY	PLAN	Muy Alta	2023	FISICO	1.00	1.00	1.00	1.00	1.00	1.00	1.00	1.00	1.00	1.00	1.00	1.00	1.00	1.00	12.00							
						COSTEO S/	0.00	0.00	26,182.60	0.00	0.00	26,182.60	0.00	0.00	26,182.60	0.00	0.00	26,182.60	0.00	0.00	26,182.60	0.00	0.00	26,182.60	104,730.40			
					2024	FISICO	1.00	1.00	1.00	1.00	1.00	1.00	1.00	1.00	1.00	1.00	1.00	1.00	1.00	1.00	1.00	1.00	1.00	1.00	12.00			
						COSTEO S/	0.00	0.00	26,182.60	0.00	0.00	26,182.60	0.00	0.00	26,182.60	0.00	0.00	26,182.60	0.00	0.00	26,182.60	0.00	0.00	26,182.60	104,730.40			
					2025	FISICO	1.00	1.00	1.00	1.00	1.00	1.00	1.00	1.00	1.00	1.00	1.00	1.00	1.00	1.00	1.00	1.00	1.00	1.00	1.00	12.00		
						COSTEO S/	0.00	0.00	26,182.60	0.00	0.00	26,182.60	0.00	0.00	26,182.60	0.00	0.00	26,182.60	0.00	0.00	26,182.60	0.00	0.00	26,182.60	104,730.40			
AOI00074900033	CAPACITACIÓN EN GESTION EMPRESARIAL	030101 - ABANCAY	CAPACITACION	Muy Alta	2023	FISICO	1.00	1.00	1.00	1.00	1.00	1.00	1.00	1.00	1.00	1.00	1.00	1.00	1.00	1.00	1.00	12.00						
						COSTEO S/	0.00	0.00	26,182.60	0.00	0.00	26,182.60	0.00	0.00	26,182.60	0.00	0.00	26,182.60	0.00	0.00	26,182.60	0.00	0.00	26,182.60	104,730.40			
					2024	FISICO	1.00	1.00	1.00	1.00	1.00	1.00	1.00	1.00	1.00	1.00	1.00	1.00	1.00	1.00	1.00	1.00	1.00	1.00	12.00			
						COSTEO S/	0.00	0.00	26,182.60	0.00	0.00	26,182.60	0.00	0.00	26,182.60	0.00	0.00	26,182.60	0.00	0.00	26,182.60	0.00	0.00	26,182.60	104,730.40			
					2025	FISICO	1.00	1.00	1.00	1.00	1.00	1.00	1.00	1.00	1.00	1.00	1.00	1.00	1.00	1.00	1.00	1.00	1.00	1.00	1.00	12.00		
						COSTEO S/	0.00	0.00	26,182.60	0.00	0.00	26,182.60	0.00	0.00	26,182.60	0.00	0.00	26,182.60	0.00	0.00	26,182.60	0.00	0.00	26,182.60	104,730.40			
AOI00074900035	ARTICULACIÓN DE LA COMERCIALIZACIÓN ORGANIZADA A MERCADOS LOCAL, REGIONAL Y NACIONAL	030101 - ABANCAY	TONELADA	Muy Alta	2023	FISICO	1.00	1.00	1.00	1.00	1.00	1.00	1.00	1.00	1.00	1.00	1.00	1.00	1.00	1.00	1.00	12.00						
						COSTEO S/	0.00	0.00	26,182.60	0.00	0.00	26,182.60	0.00	0.00	26,182.60	0.00	0.00	26,182.60	0.00	0.00	26,182.60	0.00	0.00	26,182.60	104,730.40			
					2024	FISICO	1.00	1.00	1.00	1.00	1.00	1.00	1.00	1.00	1.00	1.00	1.00	1.00	1.00	1.00	1.00	1.00	1.00	1.00	12.00			
						COSTEO S/	0.00	0.00	26,182.60	0.00	0.00	26,182.60	0.00	0.00	26,182.60	0.00	0.00	26,182.60	0.00	0.00	26,182.60	0.00	0.00	26,182.60	104,730.40			
					2025	FISICO	1.00	1.00	1.00	1.00	1.00	1.00	1.00	1.00	1.00	1.00	1.00	1.00	1.00	1.00	1.00	1.00	1.00	1.00	1.00	12.00		
						COSTEO S/	0.00	0.00	26,182.60	0.00	0.00	26,182.60	0.00	0.00	26,182.60	0.00	0.00	26,182.60	0.00	0.00	26,182.60	0.00	0.00	26,182.60	104,730.40			
AOI00074900036	PROMOCIÓN DE FERIAS Y EVENTOS AGROPECUARIOS	030101 - ABANCAY	FERIA	Muy Alta	2023	FISICO	1.00	1.00	1.00	1.00	1.00	1.00	1.00	1.00	1.00	1.00	1.00	1.00	1.00	1.00	1.00	12.00						
						COSTEO S/	0.00	0.00	0.00	0.00	0.00	0.00	34,910.14	0.00	0.00	34,910.14	0.00	0.00	34,910.14	0.00	0.00	34,910.14	0.00	0.00	34,910.14	104,730.42		
					2024	FISICO	1.00	1.00	1.00	1.00	1.00	1.00	1.00	1.00	1.00	1.00	1.00	1.00	1.00	1.00	1.00	1.00	1.00	1.00	12.00			
						COSTEO S/	0.00	0.00	0.00	0.00	0.00	0.00	0.00	0.00	34,910.14	0.00	0.00	34,910.14	0.00	0.00	34,910.14	0.00	0.00	34,910.14	0.00	0.00	34,910.14	104,730.42

POI MultiAnual con Programación Física y Costeo

						COSTEO S/																
						FISICO	1.00	1.00	1.00	1.00	1.00	1.00	1.00	1.00	1.00	1.00	1.00	1.00	1.00	12.00		
						COSTEO S/	0.00	0.00	0.00	0.00	0.00	34,910.14	0.00	0.00	34,910.14	0.00	0.00	34,910.14	104,730.42			
						FISICO	1.00	1.00	1.00	1.00	1.00	1.00	1.00	1.00	1.00	1.00	1.00	1.00	1.00	12.00		
						COSTEO S/	0.00	0.00	0.00	0.00	0.00	34,910.14	0.00	0.00	34,910.14	0.00	0.00	34,910.14	104,730.42			
AOI00074900037	ASISTENCIA TÉCNICA A PRODUCTORES AGRARIOS	030101 - ABANCAY	BENEFICIARIO	Muy Alta	2024	FISICO	1.00	1.00	1.00	1.00	1.00	1.00	1.00	1.00	1.00	1.00	1.00	1.00	1.00	12.00		
					2024	COSTEO S/	0.00	0.00	0.00	0.00	0.00	34,910.14	0.00	0.00	34,910.14	0.00	0.00	34,910.14	104,730.42			
					2025	FISICO	1.00	1.00	1.00	1.00	1.00	1.00	1.00	1.00	1.00	1.00	1.00	1.00	1.00	1.00	1.00	12.00
					2025	COSTEO S/	0.00	0.00	0.00	0.00	0.00	34,910.14	0.00	0.00	34,910.14	0.00	0.00	34,910.14	104,730.42			
						FISICO	1.00	1.00	1.00	1.00	1.00	1.00	1.00	1.00	1.00	1.00	1.00	1.00	12.00			
						COSTEO S/	0.00	0.00	104,730.40	0.00	0.00	0.00	0.00	0.00	0.00	0.00	0.00	0.00	0.00	104,730.40		
AOI00074900038	ELABORACION DE LINEAS DE BASE DE LAS ASOCIACIONES	030101 - ABANCAY	ACCION	Muy Alta	2024	FISICO	1.00	1.00	1.00	1.00	1.00	1.00	1.00	1.00	1.00	1.00	1.00	1.00	1.00	12.00		
					2024	COSTEO S/	0.00	0.00	104,730.40	0.00	0.00	0.00	0.00	0.00	0.00	0.00	0.00	0.00	0.00	0.00	104,730.40	
					2025	FISICO	1.00	1.00	1.00	1.00	1.00	1.00	1.00	1.00	1.00	1.00	1.00	1.00	1.00	1.00	1.00	12.00
					2025	COSTEO S/	0.00	0.00	104,730.40	0.00	0.00	0.00	0.00	0.00	0.00	0.00	0.00	0.00	0.00	0.00	0.00	104,730.40
						FISICO	1.00	1.00	1.00	1.00	1.00	1.00	1.00	1.00	1.00	1.00	1.00	1.00	12.00			
						COSTEO S/	8,727.53	8,727.53	8,727.53	8,727.53	8,727.53	8,727.53	8,727.53	8,727.53	8,727.53	8,727.53	8,727.53	8,727.53	8,727.53	104,730.36		
AOI00074900086	ASISTENCIA TECNICA EN DESARROLLO DE CAPACIDADES TECNIPRODUCTIVAS	030101 - ABANCAY	PERSONA CAPACITADA	Muy Alta	2024	FISICO	1.00	1.00	1.00	1.00	1.00	1.00	1.00	1.00	1.00	1.00	1.00	1.00	1.00	12.00		
					2024	COSTEO S/	8,727.53	8,727.53	8,727.53	8,727.53	8,727.53	8,727.53	8,727.53	8,727.53	8,727.53	8,727.53	8,727.53	8,727.53	8,727.53	104,730.36		
					2025	FISICO	1.00	1.00	1.00	1.00	1.00	1.00	1.00	1.00	1.00	1.00	1.00	1.00	1.00	1.00	12.00	
					2025	COSTEO S/	8,727.53	8,727.53	8,727.53	8,727.53	8,727.53	8,727.53	8,727.53	8,727.53	8,727.53	8,727.53	8,727.53	8,727.53	8,727.53	104,730.36		
						FISICO	1.00	1.00	1.00	1.00	1.00	1.00	1.00	1.00	1.00	1.00	1.00	1.00	12.00			
						COSTEO S/	0.00	0.00	26,182.60	0.00	0.00	26,182.60	0.00	0.00	26,182.60	0.00	0.00	26,182.60	104,730.40			
AOI00074900087	PROMOCIÓN DE LA SANIDAD AGROPECUARIA Y LAS BPA	030101 - ABANCAY	PRODUCTOR CAPACITADO Y ASISTIDO	Muy Alta	2024	FISICO	1.00	1.00	1.00	1.00	1.00	1.00	1.00	1.00	1.00	1.00	1.00	1.00	1.00	12.00		
					2024	COSTEO S/	0.00	0.00	26,182.60	0.00	0.00	26,182.60	0.00	0.00	26,182.60	0.00	0.00	26,182.60	104,730.40			
					2025	FISICO	1.00	1.00	1.00	1.00	1.00	1.00	1.00	1.00	1.00	1.00	1.00	1.00	1.00	1.00	12.00	
					2025	COSTEO S/	0.00	0.00	26,182.60	0.00	0.00	26,182.60	0.00	0.00	26,182.60	0.00	0.00	26,182.60	104,730.40			
						FISICO	1.00	1.00	1.00	1.00	1.00	1.00	1.00	1.00	1.00	1.00	1.00	1.00	12.00			
						COSTEO S/	0.00	0.00	26,182.60	0.00	0.00	26,182.60	0.00	0.00	26,182.60	0.00	0.00	26,182.60	104,730.40			
AOI00074900088	APOYO A LA COMERCIALIZACION DE PRODUCTOS AGROPECUARIOS	030101 - ABANCAY	PRODUCTOR CAPACITADO Y ASISTIDO	Muy Alta	2024	FISICO	1.00	1.00	1.00	1.00	1.00	1.00	1.00	1.00	1.00	1.00	1.00	1.00	1.00	12.00		
					2024	COSTEO S/	0.00	0.00	26,182.60	0.00	0.00	26,182.60	0.00	0.00	26,182.60	0.00	0.00	26,182.60	104,730.40			
					2025	FISICO	1.00	1.00	1.00	1.00	1.00	1.00	1.00	1.00	1.00	1.00	1.00	1.00	1.00	1.00	12.00	
					2025	COSTEO S/	0.00	0.00	26,182.60	0.00	0.00	26,182.60	0.00	0.00	26,182.60	0.00	0.00	26,182.60	104,730.40			
AOI00074900090	EJECUCION DEL MEJORAMIENTO DE LA	030101 - ABANCAY	ANIMAL ATENDIDO	Muy Alta	2023	FISICO	1.00	1.00	1.00	1.00	1.00	1.00	1.00	1.00	1.00	1.00	1.00	1.00	1.00	12.00		
							2,094,651.00	0.00	0.00	0.00	0.00	0.00	0.00	0.00	0.00	0.00	0.00	0.00	0.00	2,094,651.00		

CODIGO	ACTIVIDAD OPERATIVA	UBIGEO	U.M.	PRIORIDAD	PERIODO MULTIANUAL		PROGRAMACION MENSUAL												TOTAL ANUAL				
							META	01	02	03	04	05	06	07	08	09	10	11		12			
AOI00074900098	CADENA PRODUCTIVA DE GANADO VACUNO DE LECHE EN 35 DISTRITOS EN LAS PROVINCIAS DE ABANCAY, ANTABAMBA, AYMARAES, COTABAMBAS Y GRAU, REGIÓN APURÍMAC	030101 - ABANCAY	Muy Alta	Muy Alta	2024	FISICO	1.00	1.00	1.00	1.00	1.00	1.00	1.00	1.00	1.00	1.00	1.00	1.00	1.00	12.00			
						COSTEO S/	2,094,651.00	0.00	0.00	0.00	0.00	0.00	0.00	0.00	0.00	0.00	0.00	0.00	0.00	0.00	0.00	2,094,651.00	
						FISICO	1.00	1.00	1.00	1.00	1.00	1.00	1.00	1.00	1.00	1.00	1.00	1.00	1.00	1.00	1.00	1.00	12.00
						COSTEO S/	2,094,651.00	0.00	0.00	0.00	0.00	0.00	0.00	0.00	0.00	0.00	0.00	0.00	0.00	0.00	0.00	0.00	2,094,651.00
						FISICO	0.00	0.00	50.00	50.00	50.00	50.00	50.00	50.00	50.00	50.00	50.00	50.00	50.00	50.00	50.00	50.00	500.00
						COSTEO S/	0.00	0.00	108,421.50	108,421.50	108,421.50	108,421.50	108,421.50	108,421.50	108,421.50	108,421.50	108,421.50	108,421.50	108,421.50	108,421.50	108,421.50	108,421.50	1,084,215.00
AOI00074900098	COMPONENTE: AGRICULTURA FAMILIAR DE CAMPAÑA CHICA	030101 - ABANCAY	Muy Alta	Muy Alta	2024	FISICO	0.00	0.00	50.00	50.00	50.00	50.00	50.00	50.00	50.00	50.00	50.00	50.00	50.00	500.00			
						COSTEO S/	0.00	0.00	108,421.50	108,421.50	108,421.50	108,421.50	108,421.50	108,421.50	108,421.50	108,421.50	108,421.50	108,421.50	108,421.50	108,421.50	1,084,215.00		
						FISICO	0.00	0.00	50.00	50.00	50.00	50.00	50.00	50.00	50.00	50.00	50.00	50.00	50.00	50.00	50.00	500.00	
						COSTEO S/	0.00	0.00	108,421.50	108,421.50	108,421.50	108,421.50	108,421.50	108,421.50	108,421.50	108,421.50	108,421.50	108,421.50	108,421.50	108,421.50	108,421.50	1,084,215.00	
						FISICO	0.00	0.00	50.00	50.00	50.00	50.00	50.00	50.00	50.00	50.00	50.00	50.00	50.00	50.00	50.00	500.00	
						COSTEO S/	0.00	0.00	108,421.50	108,421.50	108,421.50	108,421.50	108,421.50	108,421.50	108,421.50	108,421.50	108,421.50	108,421.50	108,421.50	108,421.50	108,421.50	1,084,215.00	
CENTRO DE COSTO: 105 - DIRECCION DE COMUNIDADES CAMPESINAS																							
OEI.03 - MEJORAR LOS NIVELES DE COMPETITIVIDAD DE LOS AGENTES ECONÓMICOS.																							
AEI.03.04 - MECANISMOS DE ARTICULACIÓN COMERCIAL ADECUADOS A PRODUCTORES; ORGANIZACIONES Y EMPRESAS.																							
							PROGRAMACION MENSUAL																
							META	01	02	03	04	05	06	07	08	09	10	11	12	TOTAL ANUAL			
AOI00074900003	CAPACITACION EN GESTION CAMUNAL	030101 - ABANCAY	TALLER	Muy Alta	2023	FISICO	0.00	0.00	1.00	0.00	0.00	1.00	0.00	0.00	1.00	0.00	0.00	1.00	0.00	4.00			
						COSTEO S/	598.60	598.60	598.60	598.60	598.60	598.60	598.60	598.60	598.60	598.60	598.60	598.60	598.60	598.60	598.60	7,183.20	
						FISICO	0.00	0.00	1.00	0.00	0.00	1.00	0.00	0.00	1.00	0.00	0.00	1.00	0.00	0.00	1.00	4.00	
						COSTEO S/	598.60	598.60	598.60	598.60	598.60	598.60	598.60	598.60	598.60	598.60	598.60	598.60	598.60	598.60	598.60	598.60	7,183.20
						FISICO	0.00	0.00	1.00	0.00	0.00	1.00	0.00	0.00	1.00	0.00	0.00	1.00	0.00	0.00	1.00	4.00	
						COSTEO S/	598.60	598.60	598.60	598.60	598.60	598.60	598.60	598.60	598.60	598.60	598.60	598.60	598.60	598.60	598.60	598.60	7,183.20
AOI00074900004	APOYO EN LA ORGANIZACION DE ELECCIONES COMUNALES	030101 - ABANCAY	MANUAL	Muy Alta	2023	FISICO	0.00	0.00	1.00	0.00	0.00	1.00	0.00	0.00	1.00	0.00	0.00	1.00	0.00	4.00			
						COSTEO S/	598.60	598.60	598.60	598.60	598.60	598.60	598.60	598.60	598.60	598.60	598.60	598.60	598.60	598.60	598.60	7,183.20	
						FISICO	0.00	0.00	1.00	0.00	0.00	1.00	0.00	0.00	1.00	0.00	0.00	1.00	0.00	0.00	1.00	4.00	
						COSTEO S/	598.60	598.60	598.60	598.60	598.60	598.60	598.60	598.60	598.60	598.60	598.60	598.60	598.60	598.60	598.60	598.60	7,183.20
						FISICO	0.00	0.00	1.00	0.00	0.00	1.00	0.00	0.00	1.00	0.00	0.00	1.00	0.00	0.00	1.00	4.00	
						COSTEO S/	598.60	598.60	598.60	598.60	598.60	598.60	598.60	598.60	598.60	598.60	598.60	598.60	598.60	598.60	598.60	598.60	7,183.20
AOI00074900091	ASESORAMIENTO TECNICO JURIDICO EN MATERIA COMUNAL	030101 - ABANCAY	CURSO	Muy Alta	2023	FISICO	60.00	60.00	60.00	60.00	60.00	60.00	60.00	60.00	60.00	60.00	60.00	60.00	60.00	60.00	720.00		
						COSTEO S/	598.60	598.60	598.60	598.60	598.60	598.60	598.60	598.60	598.60	598.60	598.60	598.60	598.60	598.60	598.60	7,183.20	
						FISICO	60.00	60.00	60.00	60.00	60.00	60.00	60.00	60.00	60.00	60.00	60.00	60.00	60.00	60.00	60.00	720.00	
						COSTEO S/	598.60	598.60	598.60	598.60	598.60	598.60	598.60	598.60	598.60	598.60	598.60	598.60	598.60	598.60	598.60	598.60	7,183.20
						FISICO	60.00	60.00	60.00	60.00	60.00	60.00	60.00	60.00	60.00	60.00	60.00	60.00	60.00	60.00	60.00	60.00	720.00
						COSTEO S/	598.60	598.60	598.60	598.60	598.60	598.60	598.60	598.60	598.60	598.60	598.60	598.60	598.60	598.60	598.60	598.60	7,183.20
AOI00074900092	ASESORAMIENTO TECNICO EN	030101 - ABANCAY	INFORME TECNICO	Muy Alta	2023	FISICO	3.00	4.00	6.00	10.00	12.00	10.00	13.00	10.00	15.00	10.00	9.00	5.00	107.00				
						COSTEO	598.60	598.60	598.60	598.60	598.60	598.60	598.60	598.60	598.60	598.60	598.60	598.60	598.60	598.60	7,183.20		

CODIGO	ACTIVIDAD OPERATIVA	UBIGEO	U.M.	PRIORIDAD	PERIODO MULTIANUAL	PROGRAMACION MENSUAL												TOTAL ANUAL							
						META	01	02	03	04	05	06	07	08	09	10	11		12						
	SANIAMIENTO DE PREDIOS RURALES					S/																			
						FISICO	3.00	4.00	6.00	10.00	12.00	10.00	13.00	10.00	15.00	10.00	9.00	5.00	107.00						
					2024	COSTEO S/	598.60	598.60	598.60	598.60	598.60	598.60	598.60	598.60	598.60	598.60	598.60	598.60	598.60	598.60	598.60	598.60	7,183.20		
						FISICO	3.00	4.00	6.00	10.00	12.00	10.00	13.00	10.00	15.00	10.00	9.00	5.00	107.00						
					2025	COSTEO S/	598.60	598.60	598.60	598.60	598.60	598.60	598.60	598.60	598.60	598.60	598.60	598.60	598.60	598.60	598.60	598.60	7,183.20		
						FISICO	3.00	4.00	6.00	10.00	12.00	10.00	13.00	10.00	15.00	10.00	9.00	5.00	107.00						
AOI00074900093	INFORMES REMITIDOS (SOLICITUDES)	030101 - ABANCAY	ACCION	Muy Alta	2024	FISICO	1.00	1.00	1.00	1.00	1.00	1.00	1.00	1.00	1.00	1.00	1.00	1.00	1.00	1.00	1.00	12.00			
						COSTEO S/	598.60	598.60	598.60	598.60	598.60	598.60	598.60	598.60	598.60	598.60	598.60	598.60	598.60	598.60	598.60	598.60	598.60	598.60	7,183.20
					2025	FISICO	1.00	1.00	1.00	1.00	1.00	1.00	1.00	1.00	1.00	1.00	1.00	1.00	1.00	1.00	1.00	1.00	12.00		
						COSTEO S/	598.60	598.60	598.60	598.60	598.60	598.60	598.60	598.60	598.60	598.60	598.60	598.60	598.60	598.60	598.60	598.60	598.60	598.60	7,183.20
CENTRO DE COSTO: 106 - DIRECCION DE CAMELIDOS SUDAMERICANOS																									
OEI.03 - MEJORAR LOS NIVELES DE COMPETITIVIDAD DE LOS AGENTES ECONÓMICOS.																									
AEI.03.04 - MECANISMOS DE ARTICULACIÓN COMERCIAL ADECUADOS A PRODUCTORES; ORGANIZACIONES Y EMPRESAS.																									
CODIGO	ACTIVIDAD OPERATIVA	UBIGEO	U.M.	PRIORIDAD	PERIODO MULTIANUAL	PROGRAMACION MENSUAL												TOTAL ANUAL							
						META	01	02	03	04	05	06	07	08	09	10	11		12						
AOI00074900039	EVALUACIÓN POBLACIONAL PARA SU RECONOCIMIENTO DE COMITE	030100 - MULTIDISTRITAL	EVALUACION	Muy Alta	2023	FISICO	0.00	0.00	1.00	0.00	0.00	1.00	0.00	0.00	0.00	1.00	0.00	0.00	1.00	0.00	0.00	1.00	4.00		
						COSTEO S/	0.00	0.00	4,068.47	0.00	0.00	4,068.47	0.00	0.00	4,068.47	0.00	0.00	4,068.47	0.00	0.00	4,068.47	0.00	0.00	4,068.47	16,273.88
					2024	FISICO	0.00	0.00	1.00	0.00	0.00	1.00	0.00	0.00	1.00	0.00	0.00	1.00	0.00	0.00	1.00	0.00	0.00	1.00	4.00
						COSTEO S/	0.00	0.00	4,068.47	0.00	0.00	4,068.47	0.00	0.00	4,068.47	0.00	0.00	4,068.47	0.00	0.00	4,068.47	0.00	0.00	4,068.47	16,273.88
2025	FISICO	0.00	0.00	1.00	0.00	0.00	1.00	0.00	0.00	1.00	0.00	0.00	1.00	0.00	0.00	1.00	0.00	0.00	1.00	4.00					
	COSTEO S/	0.00	0.00	4,068.47	0.00	0.00	4,068.47	0.00	0.00	4,068.47	0.00	0.00	4,068.47	0.00	0.00	4,068.47	0.00	0.00	4,068.47	16,273.88					
AOI00074900040	TRATAMIENTO SANITARIO	030100 - MULTIDISTRITAL	ANIMAL ATENDIDO	Muy Alta	2023	FISICO	0.00	0.00	0.00	0.00	0.00	500.00	0.00	0.00	1,900.00	0.00	0.00	700.00	0.00	0.00	700.00	3,100.00			
						COSTEO S/	0.00	0.00	4,068.47	0.00	0.00	5,168.47	0.00	0.00	5,068.47	0.00	0.00	4,368.47	0.00	0.00	4,368.47	18,673.88			
					2024	FISICO	0.00	0.00	0.00	0.00	0.00	500.00	0.00	0.00	1,900.00	0.00	0.00	700.00	0.00	0.00	700.00	0.00	0.00	700.00	3,100.00
						COSTEO S/	0.00	0.00	4,068.47	0.00	0.00	5,168.47	0.00	0.00	5,068.47	0.00	0.00	4,368.47	0.00	0.00	4,368.47	0.00	0.00	4,368.47	18,673.88
2025	FISICO	0.00	0.00	0.00	0.00	0.00	500.00	0.00	0.00	1,900.00	0.00	0.00	700.00	0.00	0.00	700.00	0.00	0.00	700.00	3,100.00					
	COSTEO S/	0.00	0.00	4,068.47	0.00	0.00	5,168.47	0.00	0.00	5,068.47	0.00	0.00	4,368.47	0.00	0.00	4,368.47	0.00	0.00	4,368.47	18,673.88					
AOI00074900041	CAPTURA Y ESQUILA DE VICUÑAS	030100 - MULTIDISTRITAL	CAMPAÑA	Muy Alta	2023	FISICO	0.00	0.00	10.00	0.00	0.00	400.00	0.00	0.00	1,900.00	0.00	0.00	750.00	0.00	0.00	750.00	3,060.00			
						COSTEO S/	0.00	0.00	4,068.47	0.00	0.00	4,068.47	0.00	0.00	4,068.47	0.00	0.00	4,068.47	0.00	0.00	4,068.47	0.00	0.00	4,068.47	16,273.88
					2024	FISICO	0.00	0.00	10.00	0.00	0.00	400.00	0.00	0.00	1,900.00	0.00	0.00	750.00	0.00	0.00	750.00	0.00	0.00	750.00	3,060.00
						COSTEO S/	0.00	0.00	4,068.47	0.00	0.00	4,068.47	0.00	0.00	4,068.47	0.00	0.00	4,068.47	0.00	0.00	4,068.47	0.00	0.00	4,068.47	16,273.88
2025	FISICO	0.00	0.00	10.00	0.00	0.00	400.00	0.00	0.00	1,900.00	0.00	0.00	750.00	0.00	0.00	750.00	0.00	0.00	750.00	3,060.00					
	COSTEO S/	0.00	0.00	4,068.47	0.00	0.00	4,068.47	0.00	0.00	4,068.47	0.00	0.00	4,068.47	0.00	0.00	4,068.47	0.00	0.00	4,068.47	16,273.88					
AOI00074900042	FORTALECIMIENTO DE COMITÉS COMUNALES DE MANEJO DE VICUÑA	030101 - ABANCAY	VISITA	Muy Alta	2023	FISICO	0.00	0.00	10.00	0.00	0.00	10.00	0.00	0.00	21.00	0.00	0.00	6.00	0.00	0.00	6.00	47.00			
						COSTEO S/	0.00	0.00	4,068.47	0.00	0.00	4,068.47	0.00	0.00	4,068.47	0.00	0.00	4,068.47	0.00	0.00	4,068.47	0.00	0.00	4,068.47	16,273.88
					2024	FISICO	0.00	0.00	10.00	0.00	0.00	10.00	0.00	0.00	21.00	0.00	0.00	6.00	0.00	0.00	6.00	0.00	0.00	6.00	47.00
						COSTEO S/	0.00	0.00	4,068.47	0.00	0.00	4,068.47	0.00	0.00	4,068.47	0.00	0.00	4,068.47	0.00	0.00	4,068.47	0.00	0.00	4,068.47	16,273.88

POI MultiAnual con Programación Física y Costeo

AOI00074900043	ASISTENCIA TECNICA EN ALPACAS	030101 - ABANCAY	ASISTENCIA TECNICA	Muy Alta	2025	FISICO	0.00	0.00	10.00	0.00	0.00	10.00	0.00	0.00	21.00	0.00	0.00	6.00	47.00			
						COSTEO S/	0.00	0.00	4,068.47	0.00	0.00	4,068.47	0.00	0.00	4,068.47	0.00	0.00	4,068.47	0.00	0.00	4,068.47	16,273.88
					2023	FISICO	0.00	0.00	5.00	0.00	0.00	15.00	0.00	0.00	15.00	0.00	0.00	5.00	40.00			
						COSTEO S/	0.00	0.00	4,068.47	0.00	0.00	4,068.47	0.00	0.00	4,068.47	0.00	0.00	4,068.47	16,273.88			
AOI00074900044	ASISTENCIA TECNICA EN VICUÑAS	030101 - ABANCAY	ASISTENCIA TECNICA	Muy Alta	2024	FISICO	0.00	0.00	5.00	0.00	0.00	15.00	0.00	0.00	15.00	0.00	0.00	5.00	40.00			
						COSTEO S/	0.00	0.00	4,068.47	0.00	0.00	4,068.47	0.00	0.00	4,068.47	0.00	0.00	4,068.47	16,273.88			
					2024	FISICO	0.00	0.00	20.00	0.00	0.00	10.00	0.00	0.00	21.00	0.00	0.00	6.00	57.00			
						COSTEO S/	0.00	0.00	4,068.47	0.00	0.00	4,068.47	0.00	0.00	4,068.47	0.00	0.00	4,068.47	16,273.88			
AOI00074900045	PREVENCIÓN Y TRATAMIENTO DE ENFERMEDADES EN ALPACAS	030100 - MULTIDISTRITAL	VACUNA	Muy Alta	2025	FISICO	0.00	0.00	10.00	0.00	0.00	200.00	0.00	0.00	13.00	0.00	0.00	800.00	1,023.00			
						COSTEO S/	0.00	0.00	4,068.47	0.00	0.00	4,068.47	0.00	0.00	4,068.47	0.00	0.00	4,068.47	16,273.88			
					2024	FISICO	0.00	0.00	10.00	0.00	0.00	200.00	0.00	0.00	13.00	0.00	0.00	800.00	1,023.00			
						COSTEO S/	0.00	0.00	4,068.47	0.00	0.00	4,068.47	0.00	0.00	4,068.47	0.00	0.00	4,068.47	16,273.88			
AOI00074900046	APOYO A LA VENTA DE FIBRA DE VICUÑA	030101 - ABANCAY	EVENTOS	Muy Alta	2025	FISICO	0.00	0.00	10.00	0.00	0.00	10.00	0.00	0.00	11.00	0.00	0.00	13.00	44.00			
						COSTEO S/	0.00	0.00	4,068.47	0.00	0.00	4,068.47	0.00	0.00	4,068.47	0.00	0.00	4,068.47	16,273.88			
					2023	FISICO	0.00	0.00	500.00	0.00	0.00	0.00	10.00	0.00	0.00	12.00	0.00	10.00	532.00			
						COSTEO S/	0.00	0.00	4,068.47	0.00	0.00	0.00	4,068.47	0.00	0.00	4,068.47	0.00	0.00	4,068.47	16,273.88		
AOI00074900047	ORGANIZACIÓN DE CURSOS EN "ESQUILA MECÁNICA"	030100 - MULTIDISTRITAL	CURSO	Muy Alta	2024	FISICO	0.00	0.00	500.00	0.00	0.00	0.00	10.00	0.00	0.00	12.00	0.00	10.00	532.00			
						COSTEO S/	0.00	0.00	4,068.47	0.00	0.00	0.00	4,068.47	0.00	0.00	4,068.47	0.00	0.00	4,068.47	16,273.88		
					2024	FISICO	0.00	0.00	10.00	0.00	0.00	10.00	0.00	0.00	11.00	0.00	0.00	13.00	44.00			
						COSTEO S/	0.00	0.00	4,068.47	0.00	0.00	4,068.47	0.00	0.00	4,068.47	0.00	0.00	4,068.47	16,273.88			
AOI00074900047	ORGANIZACIÓN DE CURSOS EN "ESQUILA MECÁNICA"	030100 - MULTIDISTRITAL	CURSO	Muy Alta	2025	FISICO	0.00	0.00	10.00	0.00	0.00	10.00	0.00	0.00	11.00	0.00	0.00	13.00	44.00			
						COSTEO S/	0.00	0.00	4,068.47	0.00	0.00	4,068.47	0.00	0.00	4,068.47	0.00	0.00	4,068.47	16,273.88			

CENTRO DE COSTO: 107 - DIRECCION DE FORESTAL Y FAUNA SILVESTRE

OEI.03 - MEJORAR LOS NIVELES DE COMPETITIVIDAD DE LOS AGENTES ECONÓMICOS.

AEI.03.04 - MECANISMOS DE ARTICULACIÓN COMERCIAL ADECUADOS A PRODUCTORES; ORGANIZACIONES Y EMPRESAS.																			
CODIGO	ACTIVIDAD OPERATIVA	UBIGEO	U.M.	PRIORIDAD	PERIODO MULTIANUAL	PROGRAMACION MENSUAL												TOTAL ANUAL	
						META	01	02	03	04	05	06	07	08	09	10	11		12
AOI00074900080	CAPACITACION Y SENSIBILIZACION PARA LA MITIGACION DE INCENDIOS FORESTALES	030100 - MULTIDISTRITAL	TALLER	Muy Alta	2023	FISICO	0.00	0.00	2.00	0.00	0.00	1.00	0.00	0.00	2.00	0.00	0.00	1.00	6.00
						COSTEO S/	0.00	0.00	2,095.56	0.00	0.00	2,095.56	0.00	0.00	2,095.56	0.00	0.00	2,095.56	8,382.24
					2024	FISICO	0.00	0.00	2.00	0.00	0.00	1.00	0.00	0.00	2.00	0.00	0.00	1.00	6.00
						COSTEO S/	0.00	0.00	2,095.56	0.00	0.00	2,095.56	0.00	0.00	2,095.56	0.00	0.00	2,095.56	8,382.24
					2025	FISICO	0.00	0.00	2.00	0.00	0.00	1.00	0.00	0.00	2.00	0.00	0.00	1.00	6.00
	COSTEO S/	0.00	0.00	2,095.56	0.00	0.00	2,095.56	0.00	0.00	2,095.56	0.00	0.00	2,095.56	8,382.24					
AOI00074900081	INSTALACIÓN DE VIVEROS DE ESPECIES NATIVAS EN AGENCIAS AGRARIAS	030100 - MULTIDISTRITAL	VIVEROS FORESTALES	Muy Alta	2023	FISICO	0.00	1.00	0.00	3.00	0.00	0.00	3.00	0.00	0.00	0.00	4.00	0.00	11.00
						COSTEO S/	0.00	2,095.56	0.00	2,095.56	0.00	0.00	2,095.56	0.00	0.00	2,095.56	0.00	0.00	8,382.24
					2024	FISICO	0.00	1.00	0.00	3.00	0.00	0.00	3.00	0.00	0.00	0.00	4.00	0.00	11.00
						COSTEO S/	0.00	2,095.56	0.00	2,095.56	0.00	0.00	2,095.56	0.00	0.00	2,095.56	0.00	0.00	8,382.24
					2025	FISICO	0.00	1.00	0.00	3.00	0.00	0.00	3.00	0.00	0.00	0.00	4.00	0.00	11.00
	COSTEO S/	0.00	2,095.56	0.00	2,095.56	0.00	0.00	2,095.56	0.00	0.00	2,095.56	0.00	0.00	8,382.24					
AOI00074900082	ELABORACIÓN DEL PLAN DE CONTINGENCIA CONTRA LOS INCENDIOS FORESTALES	030100 - MULTIDISTRITAL	DOCUMENTO	Muy Alta	2023	FISICO	0.00	0.00	3.00	0.00	0.00	4.00	0.00	0.00	5.00	0.00	0.00	0.00	12.00
						COSTEO S/	0.00	0.00	2,095.56	0.00	0.00	2,095.56	0.00	0.00	2,095.56	0.00	0.00	0.00	6,286.68
					2024	FISICO	0.00	0.00	3.00	0.00	0.00	4.00	0.00	0.00	5.00	0.00	0.00	0.00	12.00
						COSTEO S/	0.00	0.00	2,095.56	0.00	0.00	2,095.56	0.00	0.00	2,095.56	0.00	0.00	0.00	6,286.68
					2025	FISICO	0.00	0.00	3.00	0.00	0.00	4.00	0.00	0.00	5.00	0.00	0.00	0.00	12.00
	COSTEO S/	0.00	0.00	2,095.56	0.00	0.00	2,095.56	0.00	0.00	2,095.56	0.00	0.00	0.00	6,286.68					
AOI00074900083	INSTALACIÓN DE CAMPOS DEFINITIVOS EN EL ÁMBITO DE LA AGENCIA AGRARIA	030100 - MULTIDISTRITAL	PLANTONES	Muy Alta	2023	FISICO	0.00	2.00	0.00	0.00	0.00	1.00	0.00	0.00	2.00	0.00	0.00	1.00	6.00
						COSTEO S/	0.00	2,095.56	0.00	0.00	0.00	4,191.16	0.00	0.00	2,095.56	0.00	0.00	2,095.56	10,477.84
					2024	FISICO	0.00	2.00	0.00	0.00	0.00	1.00	0.00	0.00	2.00	0.00	0.00	1.00	6.00
						COSTEO S/	0.00	2,095.56	0.00	0.00	0.00	4,191.16	0.00	0.00	2,095.56	0.00	0.00	2,095.56	10,477.84
					2025	FISICO	0.00	2.00	0.00	0.00	0.00	1.00	0.00	0.00	2.00	0.00	0.00	1.00	6.00
	COSTEO S/	0.00	2,095.56	0.00	0.00	0.00	4,191.16	0.00	0.00	2,095.56	0.00	0.00	2,095.56	10,477.84					

CENTRO DE COSTO: 108 - DIRECCION DE ESTADISTICA E INFORMACION AGRARIA

OEI.03 - MEJORAR LOS NIVELES DE COMPETITIVIDAD DE LOS AGENTES ECONÓMICOS.

AEI.03.04 - MECANISMOS DE ARTICULACIÓN COMERCIAL ADECUADOS A PRODUCTORES; ORGANIZACIONES Y EMPRESAS.																				
CODIGO	ACTIVIDAD OPERATIVA	UBIGEO	U.M.	PRIORIDAD	PERIODO MULTIANUAL	PROGRAMACION MENSUAL												TOTAL ANUAL		
						META	01	02	03	04	05	06	07	08	09	10	11		12	
AOI00074900063	ELAVORACION ESTADISTICA DE COMERCIO INTERNO	030101 - ABANCAY	ENCUESTA	Muy Alta	2023	FISICO	1.00	1.00	1.00	1.00	1.00	1.00	1.00	1.00	1.00	1.00	1.00	1.00	12.00	
						COSTEO S/	3,102.30	3,102.30	3,102.30	3,102.30	3,102.30	3,102.30	3,102.30	3,102.30	3,102.30	3,102.30	3,102.30	3,102.30	37,227.60	
					2024	FISICO	1.00	1.00	1.00	1.00	1.00	1.00	1.00	1.00	1.00	1.00	1.00	1.00	1.00	12.00
						COSTEO S/	3,102.30	3,102.30	3,102.30	3,102.30	3,102.30	3,102.30	3,102.30	3,102.30	3,102.30	3,102.30	3,102.30	3,102.30	37,227.60	
					2025	FISICO	1.00	1.00	1.00	1.00	1.00	1.00	1.00	1.00	1.00	1.00	1.00	1.00	1.00	12.00
	COSTEO	3,102.30	3,102.30	3,102.30	3,102.30	3,102.30	3,102.30	3,102.30	3,102.30	3,102.30	3,102.30	3,102.30	3,102.30	37,227.60						

S/																						
AOI00074900064	ESTADISTICA DE INSUMOS DE SERVICIO ACROPECUARIOS	030101 - ABANCAY	ENCUESTA	Muy Alta	2023	FISICO	1.00	1.00	1.00	1.00	1.00	1.00	1.00	1.00	1.00	1.00	12.00					
						COSTEO S/	3,102.30	3,102.30	3,102.30	3,102.30	3,102.30	3,102.30	3,102.30	3,102.30	3,102.30	3,102.30	3,102.30	3,102.30	3,102.30	37,227.60		
					2024	FISICO	1.00	1.00	1.00	1.00	1.00	1.00	1.00	1.00	1.00	1.00	1.00	1.00	1.00	1.00	12.00	
						COSTEO S/	3,102.30	3,102.30	3,102.30	3,102.30	3,102.30	3,102.30	3,102.30	3,102.30	3,102.30	3,102.30	3,102.30	3,102.30	3,102.30	3,102.30	3,102.30	37,227.60
					2025	FISICO	1.00	1.00	1.00	1.00	1.00	1.00	1.00	1.00	1.00	1.00	1.00	1.00	1.00	1.00	1.00	12.00
						COSTEO S/	3,102.30	3,102.30	3,102.30	3,102.30	3,102.30	3,102.30	3,102.30	3,102.30	3,102.30	3,102.30	3,102.30	3,102.30	3,102.30	3,102.30	3,102.30	37,227.60
AOI00074900065	ESTADISTICA AGRICULA PECUARIA MENSUAL	030101 - ABANCAY	ENCUESTA	Muy Alta	2023	FISICO	1.00	1.00	1.00	1.00	1.00	1.00	1.00	1.00	1.00	1.00	1.00	12.00				
						COSTEO S/	3,102.30	3,102.30	3,102.30	3,102.30	3,102.30	3,102.30	3,102.30	3,102.30	3,102.30	3,102.30	3,102.30	3,102.30	3,102.30	37,227.60		
					2024	FISICO	1.00	1.00	1.00	1.00	1.00	1.00	1.00	1.00	1.00	1.00	1.00	1.00	1.00	1.00	12.00	
						COSTEO S/	3,102.30	3,102.30	3,102.30	3,102.30	3,102.30	3,102.30	3,102.30	3,102.30	3,102.30	3,102.30	3,102.30	3,102.30	3,102.30	3,102.30	37,227.60	
					2025	FISICO	1.00	1.00	1.00	1.00	1.00	1.00	1.00	1.00	1.00	1.00	1.00	1.00	1.00	1.00	1.00	12.00
						COSTEO S/	3,102.30	3,102.30	3,102.30	3,102.30	3,102.30	3,102.30	3,102.30	3,102.30	3,102.30	3,102.30	3,102.30	3,102.30	3,102.30	3,102.30	3,102.30	37,227.60
AOI00074900068	SEGURO AGRARIO CATASTROFICO	030101 - ABANCAY	ENCUESTA	Muy Alta	2023	FISICO	1.00	1.00	1.00	1.00	1.00	1.00	1.00	1.00	1.00	1.00	1.00	1.00	12.00			
						COSTEO S/	3,102.30	3,102.30	3,102.30	3,102.30	3,102.30	3,102.30	3,102.30	3,102.30	3,102.30	3,102.30	3,102.30	3,102.30	3,102.30	37,227.60		
					2024	FISICO	1.00	1.00	1.00	1.00	1.00	1.00	1.00	1.00	1.00	1.00	1.00	1.00	1.00	1.00	12.00	
						COSTEO S/	3,102.30	3,102.30	3,102.30	3,102.30	3,102.30	3,102.30	3,102.30	3,102.30	3,102.30	3,102.30	3,102.30	3,102.30	3,102.30	3,102.30	37,227.60	
					2025	FISICO	1.00	1.00	1.00	1.00	1.00	1.00	1.00	1.00	1.00	1.00	1.00	1.00	1.00	1.00	1.00	12.00
						COSTEO S/	3,102.30	3,102.30	3,102.30	3,102.30	3,102.30	3,102.30	3,102.30	3,102.30	3,102.30	3,102.30	3,102.30	3,102.30	3,102.30	3,102.30	37,227.60	
AOI00074900069	ESTADISTICA PECUARIA INTENSIVA	030101 - ABANCAY	ENCUESTA	Muy Alta	2023	FISICO	0.00	0.00	3.00	0.00	0.00	3.00	0.00	0.00	3.00	0.00	0.00	3.00	12.00			
						COSTEO S/	3,102.30	3,102.30	3,102.30	3,102.30	3,102.30	3,102.30	3,102.30	3,102.30	3,102.30	3,102.30	3,102.30	3,102.30	3,102.30	37,227.60		
					2024	FISICO	0.00	0.00	3.00	0.00	0.00	3.00	0.00	0.00	3.00	0.00	0.00	3.00	0.00	3.00	12.00	
						COSTEO S/	3,102.30	3,102.30	3,102.30	3,102.30	3,102.30	3,102.30	3,102.30	3,102.30	3,102.30	3,102.30	3,102.30	3,102.30	3,102.30	3,102.30	37,227.60	
					2025	FISICO	0.00	0.00	3.00	0.00	0.00	3.00	0.00	0.00	3.00	0.00	0.00	3.00	0.00	3.00	12.00	
						COSTEO S/	3,102.30	3,102.30	3,102.30	3,102.30	3,102.30	3,102.30	3,102.30	3,102.30	3,102.30	3,102.30	3,102.30	3,102.30	3,102.30	3,102.30	37,227.60	
AOI00074900070	RECOPELACION DE DATOS ESTADISTICOS DEL CAMAL ABANCAY	030101 - ABANCAY	ENCUESTA	Muy Alta	2023	FISICO	1.00	1.00	1.00	1.00	1.00	1.00	1.00	1.00	1.00	1.00	1.00	1.00	12.00			
						COSTEO S/	555.55	555.55	555.55	555.55	555.55	555.55	555.55	555.55	555.55	555.55	555.55	555.55	555.55	555.55	6,666.60	
					2024	FISICO	1.00	1.00	1.00	1.00	1.00	1.00	1.00	1.00	1.00	1.00	1.00	1.00	1.00	1.00	1.00	12.00
						COSTEO S/	555.55	555.55	555.55	555.55	555.55	555.55	555.55	555.55	555.55	555.55	555.55	555.55	555.55	555.55	555.55	6,666.60
					2025	FISICO	1.00	1.00	1.00	1.00	1.00	1.00	1.00	1.00	1.00	1.00	1.00	1.00	1.00	1.00	1.00	12.00
						COSTEO S/	555.55	555.55	555.55	555.55	555.55	555.55	555.55	555.55	555.55	555.55	555.55	555.55	555.55	555.55	555.55	6,666.60
AOI00074900071	ESTADISTICA AGROINDUSTRIAL	030101 - ABANCAY	PUBLICACION	Muy Alta	2023	FISICO	1.00	1.00	1.00	1.00	1.00	1.00	1.00	1.00	1.00	1.00	1.00	1.00	12.00			
						COSTEO S/	555.55	555.55	555.55	555.55	555.55	555.55	555.55	555.55	555.55	555.55	555.55	555.55	555.55	555.55	6,666.60	
					2024	FISICO	1.00	1.00	1.00	1.00	1.00	1.00	1.00	1.00	1.00	1.00	1.00	1.00	1.00	1.00	1.00	12.00
						COSTEO	555.55	555.55	555.55	555.55	555.55	555.55	555.55	555.55	555.55	555.55	555.55	555.55	555.55	555.55	555.55	6,666.60

POI MultiAnual con Programación Física y Costeo

						S/ FISICO	1.00	1.00	1.00	1.00	1.00	1.00	1.00	1.00	1.00	1.00	1.00	1.00	1.00	12.00
					2025	COSTEO S/	555.55	555.55	555.55	555.55	555.55	555.55	555.55	555.55	555.55	555.55	555.55	555.55	555.55	6,666.60
					2023	FISICO	0.00	0.00	0.00	0.00	0.00	1.00	0.00	0.00	0.00	0.00	0.00	0.00	0.00	1.00
					2024	COSTEO S/	555.55	555.55	555.55	555.55	555.55	555.55	555.55	555.55	555.55	555.55	555.55	555.55	555.55	6,666.60
AOI00074900072	ENCUESTA NACIONAL DE INTENSIONES DE SIEMBRA	030101 - ABANCAY	ACCION	Muy Alta	2024	FISICO	0.00	0.00	0.00	0.00	0.00	1.00	0.00	0.00	0.00	0.00	0.00	0.00	0.00	1.00
					2025	COSTEO S/	555.55	555.55	555.55	555.55	555.55	555.55	555.55	555.55	555.55	555.55	555.55	555.55	555.55	6,666.60
					2023	FISICO	0.00	0.00	400.00	0.00	0.00	400.00	0.00	0.00	400.00	0.00	0.00	400.00	1,600.00	
					2024	COSTEO S/	7,425.90	7,425.90	7,425.90	7,425.90	7,425.90	7,425.90	7,425.90	7,425.90	7,425.90	7,425.90	7,425.90	7,425.90	7,426.90	89,111.80
AOI00074900073	ADMINISTRACION Y ALMACENAMIENTO DE KITS PARA LA ASISTENCIA FRENTE A EMERGENCIAS Y DESASTRES	030100 - MULTIDISTRITAL	BENEFICIARIO	Muy Alta	2024	FISICO	0.00	0.00	400.00	0.00	0.00	400.00	0.00	0.00	400.00	0.00	0.00	400.00	1,600.00	
					2025	COSTEO S/	7,425.90	7,425.90	7,425.90	7,425.90	7,425.90	7,425.90	7,425.90	7,425.90	7,425.90	7,425.90	7,425.90	7,426.90	89,111.80	

CENTRO DE COSTO: 109 - DIRECCION DE INFRAESTRUCTURA DE RIEGO

OEI.03 - MEJORAR LOS NIVELES DE COMPETITIVIDAD DE LOS AGENTES ECONÓMICOS.

AEI.03.04 - MECANISMOS DE ARTICULACIÓN COMERCIAL ADECUADOS A PRODUCTORES; ORGANIZACIONES Y EMPRESAS.

CODIGO	ACTIVIDAD OPERATIVA	UBIGEO	U.M.	PRIORIDAD	PERIODO MULTIANUAL	PROGRAMACION MENSUAL												TOTAL ANUAL			
						META	01	02	03	04	05	06	07	08	09	10	11		12		
					2023	FISICO	1.00	1.00	1.00	1.00	1.00	1.00	1.00	1.00	1.00	1.00	1.00	1.00	1.00	12.00	
					2024	COSTEO S/	0.00	0.00	962.83	0.00	0.00	962.83	0.00	0.00	962.83	0.00	0.00	962.83	0.00	3,851.32	
AOI00074900057	CORDINACION EVENTOS DE CAPACITACION PARA ORGANIZACIONES DE REGANTES EN GESTION OPERACION Y MANTENIMIENTO DE SISTEMAS DE INFRAESTRUCTURA DE RIEGO A NIVEL REGIONAL	030101 - ABANCAY	ACCION	Muy Alta	2024	FISICO	1.00	1.00	1.00	1.00	1.00	1.00	1.00	1.00	1.00	1.00	1.00	1.00	1.00	12.00	
					2025	COSTEO S/	0.00	0.00	962.83	0.00	0.00	962.83	0.00	0.00	962.83	0.00	0.00	962.83	0.00	3,851.32	
					2023	FISICO	0.00	1.00	0.00	0.00	1.00	0.00	0.00	1.00	0.00	0.00	0.00	1.00	0.00	4.00	
					2024	COSTEO S/	0.00	962.83	0.00	0.00	962.83	0.00	0.00	962.83	0.00	0.00	962.83	0.00	962.83	0.00	3,851.32
AOI00074900084	PROPONER IDEAS PROYECTOS DE INFRAESTRUCTURA PRESURIZADO A PRO DESARROLLO DEL GOBIERNO REGIONAL DE APURIMAC	030101 - ABANCAY	INFORME	Muy Alta	2024	FISICO	0.00	1.00	0.00	0.00	1.00	0.00	0.00	1.00	0.00	0.00	0.00	1.00	0.00	4.00	
					2025	COSTEO S/	0.00	962.83	0.00	0.00	962.83	0.00	0.00	962.83	0.00	0.00	962.83	0.00	962.83	0.00	3,851.32
AOI00074900085	INTEGRAR LA MESA TEMATICA DE GESTION INTEGRAL DE RECURSOS HIDRICOS DE CGRAA	030101 - ABANCAY	INFORME	Muy Alta	2023	FISICO	0.00	0.00	1.00	0.00	0.00	1.00	0.00	0.00	1.00	0.00	0.00	1.00	0.00	4.00	
					2024	COSTEO S/	0.00	0.00	962.83	0.00	0.00	9,884.00	0.00	0.00	962.83	0.00	0.00	962.83	0.00	12,772.49	
					2024	FISICO	0.00	0.00	1.00	0.00	0.00	1.00	0.00	0.00	1.00	0.00	0.00	1.00	0.00	4.00	
					2024	COSTEO S/	0.00	0.00	962.83	0.00	0.00	9,884.00	0.00	0.00	962.83	0.00	0.00	962.83	0.00	12,772.49	

POI MultiAnual con Programación Física y Costeo

					2025	FISICO	0.00	0.00	1.00	0.00	0.00	1.00	0.00	0.00	1.00	0.00	0.00	1.00	4.00
						COSTEO S/	0.00	0.00	962.83	0.00	0.00	9,884.00	0.00	0.00	962.83	0.00	0.00	962.83	12,772.49
					2023	FISICO	0.00	0.00	1.00	0.00	0.00	1.00	0.00	1.00	0.00	0.00	1.00	1.00	5.00
						COSTEO S/	0.00	0.00	0.00	0.00	0.00	962.83	0.00	0.00	0.00	0.00	0.00	962.83	1,925.66
AOI00074900089	INTEGRAR LA MESA TEMATICA DE TRABAJO DEL PLAN DE APROVECHAMIENTO DE LA DISPONIBILIDAD HIDRICA PACH DEL SECTOR HIDRAULICO MENOR APURIMAC PACHACHACA	030101 - ABANCAY	INFORME	Muy Alta	2024	FISICO	0.00	0.00	1.00	0.00	0.00	1.00	0.00	1.00	0.00	0.00	1.00	1.00	5.00
						COSTEO S/	0.00	0.00	0.00	0.00	0.00	962.83	0.00	0.00	0.00	0.00	0.00	962.83	1,925.66
					2025	FISICO	0.00	0.00	1.00	0.00	0.00	1.00	0.00	1.00	0.00	0.00	1.00	1.00	5.00
						COSTEO S/	0.00	0.00	0.00	0.00	0.00	962.83	0.00	0.00	0.00	0.00	0.00	962.83	1,925.66
					2023	FISICO	1.00	1.00	1.00	0.00	1.00	1.00	1.00	0.00	0.00	1.00	1.00	1.00	9.00
						COSTEO S/	3,930.00	3,930.00	3,930.00	0.00	3,930.00	3,930.00	3,930.00	0.00	0.00	3,930.00	3,930.00	3,930.00	35,370.00
AOI00074900094	PLANIFICAR E IMPLEMENTAR CONJUNTAMENTE CON EL AREA DE ADMINISTRACION AGENCIAS AGRARIAS ABANCAY Y DIRECCIONES DE APOYO LA MEJORA GRANJA DE SAN ANTONIO	030101 - ABANCAY	ACCION	Muy Alta	2024	FISICO	1.00	1.00	1.00	0.00	1.00	1.00	1.00	0.00	0.00	1.00	1.00	1.00	9.00
						COSTEO S/	3,930.00	3,930.00	3,930.00	0.00	3,930.00	3,930.00	3,930.00	0.00	0.00	3,930.00	3,930.00	3,930.00	35,370.00
					2025	FISICO	1.00	1.00	1.00	0.00	1.00	1.00	1.00	0.00	0.00	1.00	1.00	1.00	9.00
						COSTEO S/	3,930.00	3,930.00	3,930.00	0.00	3,930.00	3,930.00	3,930.00	0.00	0.00	3,930.00	3,930.00	3,930.00	35,370.00

CENTRO DE COSTO: 110 - GRANJA SAN ANTONIO

OEI.03 - MEJORAR LOS NIVELES DE COMPETITIVIDAD DE LOS AGENTES ECONÓMICOS.

AEI.03.04 - MECANISMOS DE ARTICULACIÓN COMERCIAL ADECUADOS A PRODUCTORES; ORGANIZACIONES Y EMPRESAS.

CODIGO	ACTIVIDAD OPERATIVA	UBIGEO	U.M.	PRIORIDAD	PERIODO MULTIANUAL	PROGRAMACION MENSUAL												TOTAL ANUAL	
						META	01	02	03	04	05	06	07	08	09	10	11		12
					2023	FISICO	10.00	10.00	12.00	10.00	9.00	12.00	8.00	15.00	9.00	10.00	25.00	10.00	140.00
						COSTEO S/	2,854.00	2,854.00	2,854.00	2,854.00	2,854.00	2,854.00	2,854.00	2,854.00	2,854.00	2,854.00	2,854.00	2,855.00	34,249.00
AOI00074900074	DESARROLLO DE LA PRODUCCION AGROPECUARIA	030101 - ABANCAY	ACCION	Muy Alta	2024	FISICO	10.00	10.00	12.00	10.00	9.00	12.00	8.00	15.00	9.00	10.00	25.00	10.00	140.00
						COSTEO S/	2,854.00	2,854.00	2,854.00	2,854.00	2,854.00	2,854.00	2,854.00	2,854.00	2,854.00	2,854.00	2,854.00	2,855.00	34,249.00
					2025	FISICO	10.00	10.00	12.00	10.00	9.00	12.00	8.00	15.00	9.00	10.00	25.00	10.00	140.00
						COSTEO S/	2,854.00	2,854.00	2,854.00	2,854.00	2,854.00	2,854.00	2,854.00	2,854.00	2,854.00	2,854.00	2,854.00	2,855.00	34,249.00

CENTRO DE COSTO: 111 - UNIDAD FORMULADORA

OEI.09 - FORTALECER LA GESTIÓN INSTITUCIONAL DEL GOBIERNO REGIONAL DE APURÍMAC

AEI.09.03 - GESTIÓN INSTITUCIONAL POR RESULTADOS IMPLEMENTADA EN LA ENTIDAD

CODIGO	ACTIVIDAD OPERATIVA	UBIGEO	U.M.	PRIORIDAD	PERIODO MULTIANUAL	PROGRAMACION MENSUAL												TOTAL ANUAL	
						META	01	02	03	04	05	06	07	08	09	10	11		12
					2023	FISICO	0.00	0.00	1.00	0.00	0.00	1.00	0.00	0.00	1.00	0.00	0.00	1.00	4.00
						COSTEO S/	0.00	0.00	25,000.00	0.00	0.00	25,000.00	0.00	0.00	25,000.00	0.00	0.00	25,000.00	100,000.00
AOI00074900077	ESTUDIOS DE PRE	030101 - ABANCAY	ESTUDIO DE PREINVERSION	Muy Alta	2024	FISICO	0.00	0.00	1.00	0.00	0.00	1.00	0.00	0.00	1.00	0.00	0.00	1.00	4.00
						COSTEO S/	0.00	0.00	25,000.00	0.00	0.00	25,000.00	0.00	0.00	25,000.00	0.00	0.00	25,000.00	100,000.00
					2025	FISICO	0.00	0.00	1.00	0.00	0.00	1.00	0.00	0.00	1.00	0.00	0.00	1.00	4.00
						COSTEO S/	0.00	0.00	25,000.00	0.00	0.00	25,000.00	0.00	0.00	25,000.00	0.00	0.00	25,000.00	100,000.00

CENTRO DE COSTO: 112 - agencias agrarias

OEI.03 - MEJORAR LOS NIVELES DE COMPETITIVIDAD DE LOS AGENTES ECONÓMICOS.

AEI.03.04 - MECANISMOS DE ARTICULACIÓN COMERCIAL ADECUADOS A PRODUCTORES; ORGANIZACIONES Y EMPRESAS.

CODIGO	ACTIVIDAD OPERATIVA	UBIGEO	U.M.	PRIORIDAD	PERIODO MULTIANUAL	PROGRAMACION MENSUAL												TOTAL ANUAL	
						META	01	02	03	04	05	06	07	08	09	10	11		12
AOI00074900078	ASISTENCIA TÉCNICA AGROPECUARIA	030100 - MULTIDISTRITAL	PRODUCTOR ASISTIDO	Muy Alta	2023	FISICO	3.00	4.00	10.00	2.00	2.00	10.00	3.00	4.00	10.00	5.00	6.00	10.00	69.00
						COSTEO S/	390.00	390.00	390.00	390.00	390.00	390.00	390.00	390.00	390.00	390.00	390.00	390.00	392.00
					2024	FISICO	3.00	4.00	10.00	2.00	2.00	10.00	3.00	4.00	10.00	5.00	6.00	10.00	69.00
						COSTEO S/	390.00	390.00	390.00	390.00	390.00	390.00	390.00	390.00	390.00	390.00	390.00	390.00	392.00
					2025	FISICO	3.00	4.00	10.00	2.00	2.00	10.00	3.00	4.00	10.00	5.00	6.00	10.00	69.00
						COSTEO S/	390.00	390.00	390.00	390.00	390.00	390.00	390.00	390.00	390.00	390.00	390.00	390.00	392.00

CENTRO DE COSTO: 113 - EJECUTORA DE PROYECTOS

OEI.03 - MEJORAR LOS NIVELES DE COMPETITIVIDAD DE LOS AGENTES ECONÓMICOS.

AEI.03.04 - MECANISMOS DE ARTICULACIÓN COMERCIAL ADECUADOS A PRODUCTORES; ORGANIZACIONES Y EMPRESAS.

CODIGO	ACTIVIDAD OPERATIVA	UBIGEO	U.M.	PRIORIDAD	PERIODO MULTIANUAL	PROGRAMACION MENSUAL												TOTAL ANUAL	
						META	01	02	03	04	05	06	07	08	09	10	11		12
AOI00074900079	FORTALECIMIENTO DE CADENAS PRODUCTIVAS	030104 - CURAHUASI	MODULO	Muy Alta	2023	FISICO	2.00	3.00	1.00	0.00	0.00	1.00	0.00	1.00	0.00	1.00	0.00	1.00	10.00
						COSTEO S/	114,981.55	71,908.45	0.00	0.00	0.00	0.00	0.00	0.00	0.00	0.00	0.00	0.00	0.00
					2024	FISICO	2.00	3.00	1.00	0.00	0.00	1.00	0.00	1.00	0.00	1.00	0.00	1.00	10.00
						COSTEO S/	114,981.55	71,908.45	0.00	0.00	0.00	0.00	0.00	0.00	0.00	0.00	0.00	0.00	186,890.00
					2025	FISICO	2.00	3.00	1.00	0.00	0.00	1.00	0.00	1.00	0.00	1.00	0.00	1.00	10.00
						COSTEO S/	114,981.55	71,908.45	0.00	0.00	0.00	0.00	0.00	0.00	0.00	0.00	0.00	0.00	186,890.00

COSTEO TOTAL AÑO 2023 S/ 9,437,049.94
 COSTEO TOTAL AÑO 2024 S/ 9,321,719.14
 COSTEO TOTAL AÑO 2025 S/ 9,321,719.14

U.M. = Unidad de Medida

FIRMA

Anexo B-4
PLAN OPERATIVO INSTITUCIONAL (20 Mayo 2022)
Año : 2023 - 2025

Periodo POI Multianual 2023 - 2025
Nivel de Gobierno R - GOBIERNOS REGIONALES
Sector 99 - GOBIERNOS REGIONALES
Pliego 442 - GOBIERNO REGIONAL DEL DEPARTAMENTO DE APURIMAC
Unidad Ejecutora 000750 - REGION APURIMAC-AGRICULTURA CHANKA

CENTRO DE COSTO: 1 - DIRECCION SUB REGIONAL AGRARIA ANDAHUAYLAS

OEI.09 - FORTALECER LA GESTIÓN INSTITUCIONAL DEL GOBIERNO REGIONAL DE APURÍMAC

AEI.09.03 - GESTIÓN INSTITUCIONAL POR RESULTADOS IMPLEMENTADA EN LA ENTIDAD

CODIGO	ACTIVIDAD OPERATIVA	UBIGEO	U.M.	PRIORIDAD	PERIODO MULTIANUAL	PROGRAMACION MENSUAL												TOTAL ANUAL				
						META	01	02	03	04	05	06	07	08	09	10	11		12			
AOI00075000182	GESTION Y DIRECCION DE LA DSRA ANDAHUAYLAS	030200 - MULTIDISTRITAL	ACCION	Muy Alta	2023	FISICO	1.00	1.00	1.00	1.00	1.00	1.00	1.00	1.00	1.00	1.00	1.00	1.00	1.00	12.00		
						COSTEO S/	5,534.71	5,534.71	5,534.71	5,534.71	5,534.71	5,534.71	5,534.71	5,534.71	5,534.71	5,535.71	5,535.71	5,535.71	5,535.71	66,420.52		
					2024	FISICO	1.00	1.00	1.00	1.00	1.00	1.00	1.00	1.00	1.00	1.00	1.00	1.00	1.00	1.00	1.00	12.00
						COSTEO S/	5,534.71	5,534.71	5,534.71	5,534.71	5,534.71	5,534.71	5,534.71	5,534.71	5,534.71	5,535.71	5,535.71	5,535.71	5,535.71	66,420.52		
					2025	FISICO	1.00	1.00	1.00	1.00	1.00	1.00	1.00	1.00	1.00	1.00	1.00	1.00	1.00	1.00	1.00	12.00
						COSTEO S/	5,534.71	5,534.71	5,534.71	5,534.71	5,534.71	5,534.71	5,534.71	5,534.71	5,534.71	5,535.71	5,535.71	5,535.71	5,535.71	66,420.52		

CENTRO DE COSTO: 101 - DIRECCION DE PLANIFICACION AGRARIA

OEI.09 - FORTALECER LA GESTIÓN INSTITUCIONAL DEL GOBIERNO REGIONAL DE APURÍMAC

AEI.09.03 - GESTIÓN INSTITUCIONAL POR RESULTADOS IMPLEMENTADA EN LA ENTIDAD

CODIGO	ACTIVIDAD OPERATIVA	UBIGEO	U.M.	PRIORIDAD	PERIODO MULTIANUAL	PROGRAMACION MENSUAL												TOTAL ANUAL						
						META	01	02	03	04	05	06	07	08	09	10	11		12					
AOI00075000108	PLANEAMIENTO Y PRESUPUESTO-FORMULAR Y ELABORAR EL PRESUPUESTO INSTITUCIONAL.	030201 - ANDAHUAYLAS	REPORTE	Muy Alta	2023	FISICO	0.00	0.00	0.00	0.00	0.00	0.00	1.00	0.00	0.00	0.00	0.00	0.00	0.00	1.00				
						COSTEO S/	0.00	0.00	0.00	0.00	0.00	0.00	2,559.00	0.00	0.00	0.00	0.00	0.00	0.00	2,559.00				
					2024	FISICO	0.00	0.00	0.00	0.00	0.00	1.00	0.00	0.00	0.00	0.00	0.00	0.00	0.00	0.00	0.00	1.00		
						COSTEO S/	0.00	0.00	0.00	0.00	0.00	0.00	2,559.00	0.00	0.00	0.00	0.00	0.00	0.00	0.00	2,559.00			
					2025	FISICO	0.00	0.00	0.00	0.00	0.00	1.00	0.00	0.00	0.00	0.00	0.00	0.00	0.00	0.00	0.00	1.00		
						COSTEO S/	0.00	0.00	0.00	0.00	0.00	0.00	2,559.00	0.00	0.00	0.00	0.00	0.00	0.00	0.00	2,559.00			
					AOI00075000109	EVALUAR EN PERMANENTE SOBRE LA SITUACIÓN DE LA EJECUCIÓN PRESUPUESTAL	030201 - ANDAHUAYLAS	INFORME	Muy Alta	2023	FISICO	1.00	1.00	1.00	1.00	1.00	1.00	1.00	1.00	1.00	1.00	1.00	1.00	12.00
											COSTEO S/	2,500.00	2,500.00	2,500.00	2,500.00	2,500.00	2,500.00	2,500.00	2,500.00	2,500.00	2,500.00	2,500.00	30,000.00	
2024	FISICO	1.00	1.00	1.00						1.00	1.00	1.00	1.00	1.00	1.00	1.00	1.00	1.00	1.00	1.00	12.00			
	COSTEO S/	2,500.00	2,500.00	2,500.00						2,500.00	2,500.00	2,500.00	2,500.00	2,500.00	2,500.00	2,500.00	2,500.00	2,500.00	30,000.00					
2025	FISICO	1.00	1.00	1.00	1.00	1.00	1.00	1.00	1.00	1.00	1.00	1.00	1.00	1.00	1.00	1.00	12.00							
	COSTEO S/	2,500.00	2,500.00	2,500.00	2,500.00	2,500.00	2,500.00	2,500.00	2,500.00	2,500.00	2,500.00	2,500.00	2,500.00	30,000.00										

CENTRO DE COSTO: 102 - DIRECCION DE ADMINISTRACION

OEI.09 - FORTALECER LA GESTIÓN INSTITUCIONAL DEL GOBIERNO REGIONAL DE APURÍMAC																									
AEI.09.03 - GESTIÓN INSTITUCIONAL POR RESULTADOS IMPLEMENTADA EN LA ENTIDAD																									
CODIGO	ACTIVIDAD OPERATIVA	UBIGEO	U.M.	PRIORIDAD	PERIODO MULTIANUAL	PROGRAMACION MENSUAL												TOTAL ANUAL							
						META	01	02	03	04	05	06	07	08	09	10	11		12						
AOI00075000198	GESTION ADMINISTRATIVA	030201 - ANDAHUAYLAS	ACCION	Muy Alta	2023	FISICO	1.00	1.00	1.00	1.00	1.00	1.00	1.00	1.00	1.00	1.00	1.00	1.00	1.00	12.00					
						COSTEO S/	14,077.80	14,077.80	14,077.80	14,077.80	14,077.80	14,077.80	14,077.80	14,077.80	14,077.80	14,077.80	14,077.80	14,077.80	14,077.80	14,077.80	14,077.80	168,933.60			
					2024	FISICO	1.00	1.00	1.00	1.00	1.00	1.00	1.00	1.00	1.00	1.00	1.00	1.00	1.00	1.00	1.00	1.00	12.00		
						COSTEO S/	14,077.80	14,077.80	14,077.80	14,077.80	14,077.80	14,077.80	14,077.80	14,077.80	14,077.80	14,077.80	14,077.80	14,077.80	14,077.80	14,077.80	14,077.80	14,077.80	168,933.60		
					2025	FISICO	1.00	1.00	1.00	1.00	1.00	1.00	1.00	1.00	1.00	1.00	1.00	1.00	1.00	1.00	1.00	1.00	12.00		
						COSTEO S/	14,077.80	14,077.80	14,077.80	14,077.80	14,077.80	14,077.80	14,077.80	14,077.80	14,077.80	14,077.80	14,077.80	14,077.80	14,077.80	14,077.80	14,077.80	14,077.80	168,933.60		
					AOI00075000205	IMPLEMENTACION DEL SISTEMA DE CONTROL INTERNO	030201 - ANDAHUAYLAS	ACCION	Alta	2023	FISICO	0.00	0.00	0.00	1.00	0.00	1.00	0.00	0.00	0.00	0.00	1.00	0.00	0.00	3.00
											COSTEO S/	0.00	0.00	0.00	1,331.00	0.00	1,330.00	0.00	0.00	0.00	1,330.53	0.00	0.00	3,991.53	
2024	FISICO	0.00	0.00	0.00						1.00	0.00	1.00	0.00	0.00	0.00	1.00	0.00	0.00	1.00	0.00	0.00	3.00			
	COSTEO S/	0.00	0.00	0.00						1,331.00	0.00	1,330.00	0.00	0.00	0.00	1,330.53	0.00	0.00	3,991.53						
2025	FISICO	0.00	0.00	0.00						1.00	0.00	1.00	0.00	0.00	0.00	1.00	0.00	0.00	1.00	0.00	0.00	3.00			
	COSTEO S/	0.00	0.00	0.00						1,331.00	0.00	1,330.00	0.00	0.00	0.00	1,330.53	0.00	0.00	3,991.53						

CENTRO DE COSTO: 102.01 - UNIDAD DE RECURSOS HUMANOS

OEI.09 - FORTALECER LA GESTIÓN INSTITUCIONAL DEL GOBIERNO REGIONAL DE APURÍMAC																									
AEI.09.03 - GESTIÓN INSTITUCIONAL POR RESULTADOS IMPLEMENTADA EN LA ENTIDAD																									
CODIGO	ACTIVIDAD OPERATIVA	UBIGEO	U.M.	PRIORIDAD	PERIODO MULTIANUAL	PROGRAMACION MENSUAL												TOTAL ANUAL							
						META	01	02	03	04	05	06	07	08	09	10	11		12						
AOI00075000161	ELABORACIÓN DE CONTRATOS DE PERSONAL CAS Y 276	030201 - ANDAHUAYLAS	DOCUMENTO	Muy Alta	2023	FISICO	1.00	1.00	1.00	1.00	1.00	1.00	1.00	1.00	1.00	1.00	1.00	1.00	1.00	12.00					
						COSTEO S/	561.66	561.66	561.66	561.66	561.66	561.66	561.66	561.66	561.66	561.66	561.66	561.66	561.66	561.66	561.66	6,739.92			
					2024	FISICO	1.00	1.00	1.00	1.00	1.00	1.00	1.00	1.00	1.00	1.00	1.00	1.00	1.00	1.00	1.00	1.00	12.00		
						COSTEO S/	561.66	561.66	561.66	561.66	561.66	561.66	561.66	561.66	561.66	561.66	561.66	561.66	561.66	561.66	561.66	561.66	6,739.92		
					2025	FISICO	1.00	1.00	1.00	1.00	1.00	1.00	1.00	1.00	1.00	1.00	1.00	1.00	1.00	1.00	1.00	1.00	12.00		
						COSTEO S/	561.66	561.66	561.66	561.66	561.66	561.66	561.66	561.66	561.66	561.66	561.66	561.66	561.66	561.66	561.66	561.66	6,739.92		
					AOI00075000162	ELABORACIÓN DE PLANILLAS DEL PERSONAL NOMBRADO Y CONTRATADO ,DL276	030201 - ANDAHUAYLAS	PLANILLA	Muy Alta	2023	FISICO	1.00	1.00	1.00	1.00	1.00	1.00	1.00	1.00	1.00	1.00	1.00	1.00	1.00	12.00
											COSTEO S/	561.66	561.66	561.66	561.66	561.66	561.66	561.66	561.66	561.66	561.66	561.66	561.66	561.66	561.66
2024	FISICO	1.00	1.00	1.00						1.00	1.00	1.00	1.00	1.00	1.00	1.00	1.00	1.00	1.00	1.00	1.00	1.00	12.00		
	COSTEO S/	561.66	561.66	561.66						561.66	561.66	561.66	561.66	561.66	561.66	561.66	561.66	561.66	561.66	561.66	561.66	561.66	6,739.92		
2025	FISICO	1.00	1.00	1.00						1.00	1.00	1.00	1.00	1.00	1.00	1.00	1.00	1.00	1.00	1.00	1.00	1.00	12.00		
	COSTEO S/	561.66	561.66	561.66						561.66	561.66	561.66	561.66	561.66	561.66	561.66	561.66	561.66	561.66	561.66	561.66	561.66	6,739.92		
AOI00075000163	ELABORACIÓN DE PLANILLAS DEL PERSONAL CAS	030201 - ANDAHUAYLAS	PLANILLA	Muy Alta						2023	FISICO	1.00	1.00	1.00	1.00	1.00	1.00	1.00	1.00	1.00	1.00	1.00	1.00	1.00	12.00
											COSTEO S/	561.66	561.66	561.66	561.66	561.66	561.66	561.66	561.66	561.66	561.66	561.66	561.66	561.66	561.66
					2024	FISICO	1.00	1.00	1.00	1.00	1.00	1.00	1.00	1.00	1.00	1.00	1.00	1.00	1.00	1.00	1.00	1.00	12.00		
						COSTEO S/	561.66	561.66	561.66	561.66	561.66	561.66	561.66	561.66	561.66	561.66	561.66	561.66	561.66	561.66	561.66	561.66	6,739.92		
2025	FISICO	1.00	1.00	1.00	1.00	1.00	1.00	1.00	1.00	1.00	1.00	1.00	1.00	1.00	1.00	1.00	1.00	12.00							
	COSTEO S/	561.66	561.66	561.66	561.66	561.66	561.66	561.66	561.66	561.66	561.66	561.66	561.66	561.66	561.66	561.66	561.66	6,739.92							

POI MultiAnual con Programación Física y Costeo

							COSTEO S/	561.66	561.66	561.66	561.66	561.66	561.66	561.66	561.66	561.66	561.66	561.66	561.66	561.66	6,739.92					
AOI00075000204	ELABORAR PLANILLA DE PENSIONES D.L. 20530	030201 - ANDAHUAYLAS	PLANILLA	Muy Alta	2023	FISICO	1.00	1.00	1.00	1.00	1.00	1.00	1.00	1.00	1.00	1.00	1.00	1.00	1.00	1.00	12.00					
						COSTEO S/	50,658.50	50,658.50	50,658.50	50,658.50	50,658.50	50,658.50	50,658.50	50,658.50	50,658.50	50,658.50	50,658.50	50,658.50	50,658.50	50,658.50	50,658.50	50,658.50	50,658.50	50,658.50	607,902.00	
					2024	FISICO	1.00	1.00	1.00	1.00	1.00	1.00	1.00	1.00	1.00	1.00	1.00	1.00	1.00	1.00	1.00	1.00	1.00	1.00	1.00	12.00
						COSTEO S/	50,658.50	50,658.50	50,658.50	50,658.50	50,658.50	50,658.50	50,658.50	50,658.50	50,658.50	50,658.50	50,658.50	50,658.50	50,658.50	50,658.50	50,658.50	50,658.50	50,658.50	50,658.50	50,658.50	607,902.00
					2025	FISICO	1.00	1.00	1.00	1.00	1.00	1.00	1.00	1.00	1.00	1.00	1.00	1.00	1.00	1.00	1.00	1.00	1.00	1.00	1.00	12.00
						COSTEO S/	50,658.50	50,658.50	50,658.50	50,658.50	50,658.50	50,658.50	50,658.50	50,658.50	50,658.50	50,658.50	50,658.50	50,658.50	50,658.50	50,658.50	50,658.50	50,658.50	50,658.50	50,658.50	50,658.50	607,902.00

CENTRO DE COSTO: 102.02 - UNIDAD DE CONTABILIDAD

OEI.09 - FORTALECER LA GESTIÓN INSTITUCIONAL DEL GOBIERNO REGIONAL DE APURÍMAC

AEI.09.03 - GESTIÓN INSTITUCIONAL POR RESULTADOS IMPLEMENTADA EN LA ENTIDAD

CODIGO	ACTIVIDAD OPERATIVA	UBIGEO	U.M.	PRIORIDAD	PERIODO MULTIANUAL	PROGRAMACION MENSUAL												TOTAL ANUAL										
						META	01	02	03	04	05	06	07	08	09	10	11		12									
AOI00075000183	REALIZAR LA FASE DE DEVENGADO EN EL SIAF	030201 - ANDAHUAYLAS	ACCION	Muy Alta	2023	FISICO	1.00	1.00	1.00	1.00	1.00	1.00	1.00	1.00	1.00	1.00	1.00	1.00	1.00	1.00	12.00							
						COSTEO S/	250.00	250.00	250.00	250.00	250.00	250.00	250.00	250.00	250.00	250.00	250.00	250.00	250.00	250.00	250.00	250.00	250.00	3,000.00				
					2024	FISICO	1.00	1.00	1.00	1.00	1.00	1.00	1.00	1.00	1.00	1.00	1.00	1.00	1.00	1.00	1.00	1.00	1.00	1.00	1.00	12.00		
						COSTEO S/	250.00	250.00	250.00	250.00	250.00	250.00	250.00	250.00	250.00	250.00	250.00	250.00	250.00	250.00	250.00	250.00	250.00	250.00	250.00	3,000.00		
					2025	FISICO	1.00	1.00	1.00	1.00	1.00	1.00	1.00	1.00	1.00	1.00	1.00	1.00	1.00	1.00	1.00	1.00	1.00	1.00	1.00	12.00		
						COSTEO S/	250.00	250.00	250.00	250.00	250.00	250.00	250.00	250.00	250.00	250.00	250.00	250.00	250.00	250.00	250.00	250.00	250.00	250.00	250.00	3,000.00		
					AOI00075000184	REALIZAR LA CONTABILIZACION DE COMPROBANTES DE PAGO	030201 - ANDAHUAYLAS	ACCION	Muy Alta	2023	FISICO	1.00	1.00	1.00	1.00	1.00	1.00	1.00	1.00	1.00	1.00	1.00	1.00	1.00	1.00	1.00	12.00	
											COSTEO S/	310.00	310.00	310.00	310.00	310.00	310.00	310.00	310.00	310.00	310.00	310.00	310.00	310.00	310.00	310.00	310.00	310.00
2024	FISICO	1.00	1.00	1.00						1.00	1.00	1.00	1.00	1.00	1.00	1.00	1.00	1.00	1.00	1.00	1.00	1.00	1.00	1.00	1.00	12.00		
	COSTEO S/	310.00	310.00	310.00						310.00	310.00	310.00	310.00	310.00	310.00	310.00	310.00	310.00	310.00	310.00	310.00	310.00	310.00	310.00	310.00	3,720.00		
2025	FISICO	1.00	1.00	1.00						1.00	1.00	1.00	1.00	1.00	1.00	1.00	1.00	1.00	1.00	1.00	1.00	1.00	1.00	1.00	1.00	12.00		
	COSTEO S/	310.00	310.00	310.00						310.00	310.00	310.00	310.00	310.00	310.00	310.00	310.00	310.00	310.00	310.00	310.00	310.00	310.00	310.00	310.00	3,720.00		
AOI00075000185	REALIZAR DECLARACION DEL PDT (BOLESTAS, FACTURAS)	030201 - ANDAHUAYLAS	REPORTE	Muy Alta						2023	FISICO	1.00	1.00	1.00	1.00	1.00	1.00	1.00	1.00	1.00	1.00	1.00	1.00	1.00	1.00	1.00	12.00	
											COSTEO S/	310.00	310.00	310.00	310.00	310.00	310.00	310.00	310.00	310.00	310.00	310.00	310.00	310.00	310.00	310.00	310.00	310.00
					2024	FISICO	1.00	1.00	1.00	1.00	1.00	1.00	1.00	1.00	1.00	1.00	1.00	1.00	1.00	1.00	1.00	1.00	1.00	1.00	1.00	12.00		
						COSTEO S/	310.00	310.00	310.00	310.00	310.00	310.00	310.00	310.00	310.00	310.00	310.00	310.00	310.00	310.00	310.00	310.00	310.00	310.00	310.00	3,720.00		
					2025	FISICO	1.00	1.00	1.00	1.00	1.00	1.00	1.00	1.00	1.00	1.00	1.00	1.00	1.00	1.00	1.00	1.00	1.00	1.00	1.00	12.00		
						COSTEO S/	310.00	310.00	310.00	310.00	310.00	310.00	310.00	310.00	310.00	310.00	310.00	310.00	310.00	310.00	310.00	310.00	310.00	310.00	310.00	3,720.00		
					AOI00075000186	ELABORACION Y PRESENTACION DE ESTADOS FINANCIEROS DEL EJERCICIO PRESUPUESTAL PRESENTE	030200 - MULTIDISTRITAL	DOCUMENTO	Muy Alta	2023	FISICO	0.00	0.00	1.00	0.00	0.00	1.00	0.00	0.00	1.00	0.00	0.00	1.00	0.00	0.00	1.00	0.00	4.00
											COSTEO S/	0.00	0.00	930.00	0.00	0.00	930.00	0.00	0.00	930.00	0.00	0.00	930.00	0.00	0.00	930.00	0.00	0.00
2024	FISICO	0.00	0.00	1.00						0.00	0.00	1.00	0.00	0.00	1.00	0.00	0.00	1.00	0.00	0.00	1.00	0.00	0.00	1.00	0.00	4.00		
	COSTEO S/	0.00	0.00	930.00						0.00	0.00	930.00	0.00	0.00	930.00	0.00	0.00	930.00	0.00	0.00	930.00	0.00	0.00	930.00	0.00	3,720.00		
2025	FISICO	0.00	0.00	1.00						0.00	0.00	1.00	0.00	0.00	1.00	0.00	0.00	1.00	0.00	0.00	1.00	0.00	0.00	1.00	0.00	4.00		
	COSTEO S/	0.00	0.00	930.00						0.00	0.00	930.00	0.00	0.00	930.00	0.00	0.00	930.00	0.00	0.00	930.00	0.00	0.00	930.00	0.00	3,720.00		

S/

AOI00075000187	ELABORACION Y PRESENTACION DE ESTADOS FINANCIEROS CONSOLIDADOS DEL EJERCICIO PRESUPUESTAL ANTERIOR	030201 - ANDAHUAYLAS	DOCUMENTO	Muy Alta	2023	FISICO	0.00	1.00	0.00	0.00	0.00	0.00	0.00	0.00	0.00	0.00	0.00	0.00	0.00	1.00				
						COSTEO S/	0.00	3,720.00	0.00	0.00	0.00	0.00	0.00	0.00	0.00	0.00	0.00	0.00	0.00	0.00	0.00	0.00	3,720.00	
					2024	FISICO	0.00	1.00	0.00	0.00	0.00	0.00	0.00	0.00	0.00	0.00	0.00	0.00	0.00	0.00	0.00	0.00	0.00	1.00
						COSTEO S/	0.00	3,720.00	0.00	0.00	0.00	0.00	0.00	0.00	0.00	0.00	0.00	0.00	0.00	0.00	0.00	0.00	0.00	3,720.00
					2025	FISICO	0.00	1.00	0.00	0.00	0.00	0.00	0.00	0.00	0.00	0.00	0.00	0.00	0.00	0.00	0.00	0.00	0.00	1.00
						COSTEO S/	0.00	3,720.00	0.00	0.00	0.00	0.00	0.00	0.00	0.00	0.00	0.00	0.00	0.00	0.00	0.00	0.00	0.00	3,720.00

CENTRO DE COSTO: 102.03 - UNIDAD TESORERIA

OEI.09 - FORTALECER LA GESTIÓN INSTITUCIONAL DEL GOBIERNO REGIONAL DE APURÍMAC

AEI.09.03 - GESTIÓN INSTITUCIONAL POR RESULTADOS IMPLEMENTADA EN LA ENTIDAD

CODIGO	ACTIVIDAD OPERATIVA	UBIGEO	U.M.	PRIORIDAD	PERIODO MULTIANUAL	PROGRAMACION MENSUAL												TOTAL ANUAL							
						META	01	02	03	04	05	06	07	08	09	10	11		12						
AOI00075000165	ELABORAR Y FORMULAR LOS COMPROBANTES DE PAGO	030201 - ANDAHUAYLAS	ACCION	Muy Alta	2023	FISICO	1.00	1.00	1.00	1.00	1.00	1.00	1.00	1.00	0.00	1.00	1.00	1.00	1.00	1.00	11.00				
						COSTEO S/	10.00	10.00	10.00	10.00	10.00	10.00	10.00	10.00	10.00	10.00	10.00	10.00	10.00	10.00	10.00	15.00	125.00		
					2024	FISICO	1.00	1.00	1.00	1.00	1.00	1.00	1.00	1.00	1.00	1.00	0.00	1.00	1.00	1.00	1.00	1.00	1.00	1.00	11.00
						COSTEO S/	10.00	10.00	10.00	10.00	10.00	10.00	10.00	10.00	10.00	10.00	10.00	10.00	10.00	10.00	10.00	10.00	10.00	15.00	125.00
					2025	FISICO	1.00	1.00	1.00	1.00	1.00	1.00	1.00	1.00	1.00	1.00	0.00	1.00	1.00	1.00	1.00	1.00	1.00	1.00	11.00
						COSTEO S/	10.00	10.00	10.00	10.00	10.00	10.00	10.00	10.00	10.00	10.00	10.00	10.00	10.00	10.00	10.00	10.00	10.00	15.00	125.00
AOI00075000166	ELABORACIÓN DE INFORMACIÓN DE INGRESOS CAPTADOS	030201 - ANDAHUAYLAS	INFORME	Muy Alta	2023	FISICO	1.00	1.00	1.00	1.00	1.00	1.00	1.00	1.00	1.00	1.00	1.00	1.00	1.00	1.00	1.00	12.00			
						COSTEO S/	10.00	10.00	10.00	10.00	10.00	10.00	10.00	10.00	10.00	10.00	10.00	10.00	10.00	10.00	10.00	15.00	125.00		
					2024	FISICO	1.00	1.00	1.00	1.00	1.00	1.00	1.00	1.00	1.00	1.00	1.00	1.00	1.00	1.00	1.00	1.00	1.00	1.00	12.00
						COSTEO S/	10.00	10.00	10.00	10.00	10.00	10.00	10.00	10.00	10.00	10.00	10.00	10.00	10.00	10.00	10.00	10.00	10.00	15.00	125.00
					2025	FISICO	1.00	1.00	1.00	1.00	1.00	1.00	1.00	1.00	1.00	1.00	1.00	1.00	1.00	1.00	1.00	1.00	1.00	1.00	12.00
						COSTEO S/	10.00	10.00	10.00	10.00	10.00	10.00	10.00	10.00	10.00	10.00	10.00	10.00	10.00	10.00	10.00	10.00	10.00	15.00	125.00
AOI00075000167	LLEVAR REGISTRO DE LIBRO AUXILIAR BANCO RDR	030201 - ANDAHUAYLAS	ACCION	Muy Alta	2023	FISICO	1.00	1.00	1.00	1.00	1.00	1.00	1.00	1.00	1.00	1.00	1.00	1.00	1.00	1.00	1.00	12.00			
						COSTEO S/	10.00	10.00	10.00	10.00	10.00	10.00	10.00	10.00	10.00	10.00	10.00	10.00	10.00	10.00	10.00	15.00	125.00		
					2024	FISICO	1.00	1.00	1.00	1.00	1.00	1.00	1.00	1.00	1.00	1.00	1.00	1.00	1.00	1.00	1.00	1.00	1.00	1.00	12.00
						COSTEO S/	10.00	10.00	10.00	10.00	10.00	10.00	10.00	10.00	10.00	10.00	10.00	10.00	10.00	10.00	10.00	10.00	10.00	15.00	125.00
					2025	FISICO	1.00	1.00	1.00	1.00	1.00	1.00	1.00	1.00	1.00	1.00	1.00	1.00	1.00	1.00	1.00	1.00	1.00	1.00	12.00
						COSTEO S/	10.00	10.00	10.00	10.00	10.00	10.00	10.00	10.00	10.00	10.00	10.00	10.00	10.00	10.00	10.00	10.00	10.00	15.00	125.00

CENTRO DE COSTO: 102.04 - UNIDAD DE LOGISTICA

OEI.09 - FORTALECER LA GESTIÓN INSTITUCIONAL DEL GOBIERNO REGIONAL DE APURÍMAC

AEI.09.03 - GESTIÓN INSTITUCIONAL POR RESULTADOS IMPLEMENTADA EN LA ENTIDAD

CODIGO	ACTIVIDAD OPERATIVA	UBIGEO	U.M.	PRIORIDAD	PERIODO MULTIANUAL	PROGRAMACION MENSUAL												TOTAL ANUAL			
						META	01	02	03	04	05	06	07	08	09	10	11		12		
AOI00075000169	ELABORACIÓN DE ORDENES DE COMPRA Y/O GUÍA DE	030201 - ANDAHUAYLAS	FORMULARIOS ELECTRONICOS	Muy Alta	2023	FISICO	25.00	25.00	25.00	25.00	25.00	25.00	25.00	25.00	25.00	25.00	25.00	25.00	25.00	25.00	300.00
						COSTEO	291.67	291.67	291.67	291.67	291.67	291.67	291.67	291.67	291.67	291.67	291.67	291.67	291.67	291.67	291.67

INTERNAMIENTO, ORDENES DE SERVICIO.					S/												300.00				
					FISICO	25.00	25.00	25.00	25.00	25.00	25.00	25.00	25.00	25.00	25.00	25.00	25.00	25.00	25.00	300.00	
2024					COSTEO S/	291.67	291.67	291.67	291.67	291.67	291.67	291.67	291.67	291.67	291.67	291.67	291.67	291.67	291.63	3,500.00	
					FISICO	25.00	25.00	25.00	25.00	25.00	25.00	25.00	25.00	25.00	25.00	25.00	25.00	25.00	25.00	300.00	
2025					COSTEO S/	291.67	291.67	291.67	291.67	291.67	291.67	291.67	291.67	291.67	291.67	291.67	291.67	291.63	3,500.00		
ELABORACIÓN DE CUADROS COMPARATIVOS PARA CONTRATACIONES DE BIENES Y SERVICIOS EN GENERAL																	300.00				
2023					FISICO	25.00	25.00	25.00	25.00	25.00	25.00	25.00	25.00	25.00	25.00	25.00	25.00	25.00	25.00	25.00	300.00
2024					COSTEO S/	511.92	511.92	511.92	511.92	511.92	511.92	511.92	511.92	511.92	511.92	511.92	511.92	511.88	6,143.00		
2025					FISICO	25.00	25.00	25.00	25.00	25.00	25.00	25.00	25.00	25.00	25.00	25.00	25.00	25.00	25.00	300.00	
2025					COSTEO S/	511.92	511.92	511.92	511.92	511.92	511.92	511.92	511.92	511.92	511.92	511.92	511.88	6,143.00			
ESTUDIO DE MERCADO PARA LA CONTRATACIÓN DE BIENES Y SERVICIOS EN GENERAL.																	12.00				
2023					FISICO	1.00	1.00	1.00	1.00	1.00	1.00	1.00	1.00	1.00	1.00	1.00	1.00	1.00	1.00	1.00	12.00
2024					COSTEO S/	511.92	511.92	511.92	511.92	511.92	511.92	511.92	511.92	511.92	511.92	511.92	511.88	6,143.00			
2025					FISICO	1.00	1.00	1.00	1.00	1.00	1.00	1.00	1.00	1.00	1.00	1.00	1.00	1.00	1.00	12.00	
2025					COSTEO S/	511.92	511.92	511.92	511.92	511.92	511.92	511.92	511.92	511.92	511.92	511.88	6,143.00				

CENTRO DE COSTO: 102.05 - UNIDAD DE ALMACEN

OEI.09 - FORTALECER LA GESTIÓN INSTITUCIONAL DEL GOBIERNO REGIONAL DE APURÍMAC

AEI.09.03 - GESTIÓN INSTITUCIONAL POR RESULTADOS IMPLEMENTADA EN LA ENTIDAD

CODIGO	ACTIVIDAD OPERATIVA	UBIGEO	U.M.	PRIORIDAD	PERIODO MULTIANUAL	PROGRAMACION MENSUAL												TOTAL ANUAL						
						META	01	02	03	04	05	06	07	08	09	10	11		12					
AOI00075000156	VERIFICACIÓN DEL INGRESO DE MATERIALES AL ALMACÉN DE LA ENTIDAD.	030201 - ANDAHUAYLAS	ACCION	Muy Alta	2023	FISICO	8.00	8.00	8.00	8.00	8.00	8.00	8.00	8.00	8.00	8.00	8.00	8.00	8.00	8.00	96.00			
						COSTEO S/	8.33	8.33	8.33	8.33	8.33	8.33	8.33	8.33	8.33	8.33	8.33	8.33	8.33	8.33	8.37	100.00		
					2024	FISICO	8.00	8.00	8.00	8.00	8.00	8.00	8.00	8.00	8.00	8.00	8.00	8.00	8.00	8.00	8.00	8.00	8.00	96.00
						COSTEO S/	8.33	8.33	8.33	8.33	8.33	8.33	8.33	8.33	8.33	8.33	8.33	8.33	8.33	8.33	8.33	8.37	100.00	
					2025	FISICO	8.00	8.00	8.00	8.00	8.00	8.00	8.00	8.00	8.00	8.00	8.00	8.00	8.00	8.00	8.00	8.00	8.00	96.00
						COSTEO S/	8.33	8.33	8.33	8.33	8.33	8.33	8.33	8.33	8.33	8.33	8.33	8.33	8.33	8.33	8.33	8.37	100.00	
AOI00075000157	CONTROL DE MOVIMIENTOS DE ENTRADA Y SALIDA DE LOS MATERIALES DEL ALMACEN.	030201 - ANDAHUAYLAS	ACCION	Muy Alta	2023	FISICO	8.00	8.00	8.00	8.00	8.00	8.00	8.00	8.00	8.00	8.00	8.00	8.00	8.00	8.00	96.00			
						COSTEO S/	8.33	8.33	8.33	8.33	8.33	8.33	8.33	8.33	8.33	8.33	8.33	8.33	8.33	8.37	100.00			
					2024	FISICO	8.00	8.00	8.00	8.00	8.00	8.00	8.00	8.00	8.00	8.00	8.00	8.00	8.00	8.00	8.00	8.00	96.00	
						COSTEO S/	8.33	8.33	8.33	8.33	8.33	8.33	8.33	8.33	8.33	8.33	8.33	8.33	8.33	8.33	8.37	100.00		
					2025	FISICO	8.00	8.00	8.00	8.00	8.00	8.00	8.00	8.00	8.00	8.00	8.00	8.00	8.00	8.00	8.00	8.00	96.00	
						COSTEO S/	8.33	8.33	8.33	8.33	8.33	8.33	8.33	8.33	8.33	8.33	8.33	8.33	8.33	8.33	8.37	100.00		
AOI00075000158	SUMINISTRO DE MATERIALES SEGÚN SOLICITUD Y ORDENES	030201 - ANDAHUAYLAS	ACCION	Muy Alta	2023	FISICO	16.00	16.00	16.00	16.00	16.00	16.00	16.00	16.00	16.00	16.00	16.00	16.00	16.00	192.00				
						COSTEO S/	8.33	8.33	8.33	8.33	8.33	8.33	8.33	8.33	8.33	8.33	8.33	8.33	8.33	8.37	100.00			

POI MultiAnual con Programación Física y Costeo

	DE COMPRA DE LAS ÁREAS USUARIAS.				2024	FISICO	16.00	16.00	16.00	16.00	16.00	16.00	16.00	16.00	16.00	16.00	16.00	16.00	16.00	192.00
						COSTEO S/	8.33	8.33	8.33	8.33	8.33	8.33	8.33	8.33	8.33	8.33	8.33	8.33	8.37	100.00
					2025	FISICO	16.00	16.00	16.00	16.00	16.00	16.00	16.00	16.00	16.00	16.00	16.00	16.00	16.00	192.00
						COSTEO S/	8.33	8.33	8.33	8.33	8.33	8.33	8.33	8.33	8.33	8.33	8.33	8.33	8.37	100.00
					2023	FISICO	8.00	8.00	8.00	8.00	8.00	8.00	8.00	8.00	8.00	8.00	8.00	8.00	8.00	96.00
						COSTEO S/	8.33	8.33	8.33	8.33	8.33	8.33	8.33	8.33	8.33	8.33	8.33	8.33	8.37	100.00
AOI00075000159	AUTORIZACIÓN DE PECOSA PARA LA ATENCIÓN DE MATERIALES A LAS DEPENDENCIAS.	030201 - ANDAHUAYLAS	ATENCION	Muy Alta	2024	FISICO	8.00	8.00	8.00	8.00	8.00	8.00	8.00	8.00	8.00	8.00	8.00	8.00	8.00	96.00
						COSTEO S/	8.33	8.33	8.33	8.33	8.33	8.33	8.33	8.33	8.33	8.33	8.33	8.33	8.37	100.00
					2025	FISICO	8.00	8.00	8.00	8.00	8.00	8.00	8.00	8.00	8.00	8.00	8.00	8.00	8.00	96.00
						COSTEO S/	8.33	8.33	8.33	8.33	8.33	8.33	8.33	8.33	8.33	8.33	8.33	8.33	8.37	100.00
					2023	FISICO	0.00	0.00	0.00	0.00	0.00	0.00	0.00	0.00	0.00	0.00	0.00	0.00	1.00	1.00
						COSTEO S/	0.00	0.00	0.00	0.00	0.00	0.00	0.00	0.00	0.00	0.00	0.00	0.00	100.00	100.00
AOI00075000160	LEVANTAR EL INVENTARIO FÍSICO DE EXISTENCIAS FÍSICAS DEL ALMACÉN	030201 - ANDAHUAYLAS	ACCION	Muy Alta	2024	FISICO	0.00	0.00	0.00	0.00	0.00	0.00	0.00	0.00	0.00	0.00	0.00	0.00	1.00	1.00
						COSTEO S/	0.00	0.00	0.00	0.00	0.00	0.00	0.00	0.00	0.00	0.00	0.00	0.00	100.00	100.00
					2025	FISICO	0.00	0.00	0.00	0.00	0.00	0.00	0.00	0.00	0.00	0.00	0.00	0.00	1.00	1.00
						COSTEO S/	0.00	0.00	0.00	0.00	0.00	0.00	0.00	0.00	0.00	0.00	0.00	0.00	100.00	100.00

CENTRO DE COSTO: 102.06 - UNIDAD DE CONTROL PATRIMONIAL

OEI.09 - FORTALECER LA GESTIÓN INSTITUCIONAL DEL GOBIERNO REGIONAL DE APURÍMAC

AEI.09.03 - GESTIÓN INSTITUCIONAL POR RESULTADOS IMPLEMENTADA EN LA ENTIDAD

CODIGO	ACTIVIDAD OPERATIVA	UBIGEO	U.M.	PRIORIDAD	PERIODO MULTIANUAL	PROGRAMACION MENSUAL												TOTAL ANUAL	
						META	01	02	03	04	05	06	07	08	09	10	11		12
					2023	FISICO	0.00	0.00	1.00	0.00	0.00	1.00	0.00	0.00	1.00	0.00	0.00	1.00	4.00
						COSTEO S/	0.00	0.00	300.00	0.00	0.00	300.00	0.00	0.00	300.00	0.00	0.00	300.00	1,200.00
AOI00075000153	ORGANIZAR, EJECUTAR Y SUPERVISAR EL REGISTRO DE LOS BIENES DE CAPITAL	030201 - ANDAHUAYLAS	ACCION	Muy Alta	2024	FISICO	0.00	0.00	1.00	0.00	0.00	1.00	0.00	0.00	1.00	0.00	0.00	1.00	4.00
						COSTEO S/	0.00	0.00	300.00	0.00	0.00	300.00	0.00	0.00	300.00	0.00	0.00	300.00	1,200.00
					2025	FISICO	0.00	0.00	1.00	0.00	0.00	1.00	0.00	0.00	1.00	0.00	0.00	1.00	4.00
						COSTEO S/	0.00	0.00	300.00	0.00	0.00	300.00	0.00	0.00	300.00	0.00	0.00	300.00	1,200.00
					2023	FISICO	0.00	0.00	0.00	0.00	0.00	0.00	0.00	0.00	0.00	1.00	0.00	0.00	1.00
						COSTEO S/	0.00	0.00	0.00	0.00	0.00	0.00	0.00	0.00	0.00	4,800.00	0.00	0.00	4,800.00
AOI00075000154	REALIZAR INVENTARIO DE BIENES PATRIMONIALES	030201 - ANDAHUAYLAS	DOCUMENTO	Muy Alta	2024	FISICO	0.00	0.00	0.00	0.00	0.00	0.00	0.00	0.00	0.00	1.00	0.00	0.00	1.00
						COSTEO S/	0.00	0.00	0.00	0.00	0.00	0.00	0.00	0.00	0.00	4,800.00	0.00	0.00	4,800.00
					2025	FISICO	0.00	0.00	0.00	0.00	0.00	0.00	0.00	0.00	0.00	1.00	0.00	0.00	1.00
						COSTEO S/	0.00	0.00	0.00	0.00	0.00	0.00	0.00	0.00	0.00	4,800.00	0.00	0.00	4,800.00
AOI00075000155	PARTICIPAR EN TOMA DE INVENTARIOS FÍSICOS DE LOS BIENES PATRIMONIALES	030201 - ANDAHUAYLAS	INFORME	Muy Alta	2023	FISICO	0.00	0.00	1.00	0.00	0.00	0.00	0.00	0.00	1.00	0.00	0.00	1.00	3.00
						COSTEO S/	0.00	0.00	0.00	0.00	0.00	0.00	0.00	0.00	2,400.00	0.00	0.00	2,400.00	4,800.00
					2024	FISICO	0.00	0.00	1.00	0.00	0.00	0.00	0.00	0.00	1.00	0.00	0.00	1.00	3.00

POI MultiAnual con Programación Física y Costeo

2025	COSTEO S/	0.00	0.00	0.00	0.00	0.00	0.00	0.00	0.00	0.00	2,400.00	0.00	0.00	2,400.00	4,800.00
	FISICO	0.00	0.00	1.00	0.00	0.00	0.00	0.00	0.00	0.00	1.00	0.00	0.00	1.00	3.00
	COSTEO S/	0.00	0.00	0.00	0.00	0.00	0.00	0.00	0.00	0.00	2,400.00	0.00	0.00	2,400.00	4,800.00

CENTRO DE COSTO: 102.07 - UNIDAD DE MAQUINARIA

OEI.09 - FORTALECER LA GESTIÓN INSTITUCIONAL DEL GOBIERNO REGIONAL DE APURÍMAC

AEI.09.03 - GESTIÓN INSTITUCIONAL POR RESULTADOS IMPLEMENTADA EN LA ENTIDAD

CODIGO	ACTIVIDAD OPERATIVA	UBIGEO	U.M.	PRIORIDAD	PERIODO MULTIANUAL	PROGRAMACION MENSUAL												TOTAL ANUAL		
						META	01	02	03	04	05	06	07	08	09	10	11		12	
AOI00075000199	ATECION A USUARIOS PARA AQUILER DE MAQUINARIA	030201 - ANDAHUAYLAS	BENEFICIARIO	Muy Alta	2023	FISICO	0.00	0.00	0.00	0.00	0.00	0.00	0.00	0.00	0.00	140.00	140.00	0.00	0.00	280.00
						COSTEO S/	0.00	0.00	0.00	0.00	0.00	0.00	0.00	0.00	75.00	75.00	0.00	0.00	150.00	
					2024	FISICO	0.00	0.00	0.00	0.00	0.00	0.00	0.00	0.00	140.00	140.00	0.00	0.00	280.00	
						COSTEO S/	0.00	0.00	0.00	0.00	0.00	0.00	0.00	0.00	75.00	75.00	0.00	0.00	150.00	
					2025	FISICO	0.00	0.00	0.00	0.00	0.00	0.00	0.00	0.00	140.00	140.00	0.00	0.00	280.00	
						COSTEO S/	0.00	0.00	0.00	0.00	0.00	0.00	0.00	0.00	75.00	75.00	0.00	0.00	150.00	
AOI00075000200	GESTION ADMINISTRATIVA- REPORTAR INFORMACION MESUALIADA PARA EL PAGO DE LOS OPERADORES	030201 - ANDAHUAYLAS	INFORME	Muy Alta	2023	FISICO	0.00	0.00	0.00	0.00	0.00	0.00	0.00	0.00	1.00	1.00	0.00	0.00	2.00	
						COSTEO S/	0.00	0.00	0.00	0.00	0.00	0.00	0.00	0.00	75.00	75.00	0.00	0.00	150.00	
					2024	FISICO	0.00	0.00	0.00	0.00	0.00	0.00	0.00	0.00	1.00	1.00	0.00	0.00	2.00	
						COSTEO S/	0.00	0.00	0.00	0.00	0.00	0.00	0.00	0.00	75.00	75.00	0.00	0.00	150.00	
					2025	FISICO	0.00	0.00	0.00	0.00	0.00	0.00	0.00	0.00	1.00	1.00	0.00	0.00	2.00	
						COSTEO S/	0.00	0.00	0.00	0.00	0.00	0.00	0.00	0.00	75.00	75.00	0.00	0.00	150.00	
AOI00075000201	MANTENIMIENTO	030201 - ANDAHUAYLAS	MANTENIMIENTO	Muy Alta	2023	FISICO	0.00	0.00	0.00	2.00	0.00	0.00	0.00	0.00	2.00	0.00	0.00	0.00	4.00	
						COSTEO S/	0.00	0.00	0.00	100.00	0.00	0.00	0.00	100.00	0.00	0.00	0.00	200.00		
					2024	FISICO	0.00	0.00	0.00	2.00	0.00	0.00	0.00	0.00	2.00	0.00	0.00	0.00	4.00	
						COSTEO S/	0.00	0.00	0.00	100.00	0.00	0.00	0.00	0.00	100.00	0.00	0.00	0.00	200.00	
					2025	FISICO	0.00	0.00	0.00	2.00	0.00	0.00	0.00	0.00	2.00	0.00	0.00	0.00	4.00	
						COSTEO S/	0.00	0.00	0.00	100.00	0.00	0.00	0.00	0.00	100.00	0.00	0.00	0.00	200.00	

CENTRO DE COSTO: 103 - DIRECCION DE PROMOCION DE LA COMPETITIVIDAD AGRARIA

OEI.03 - MEJORAR LOS NIVELES DE COMPETITIVIDAD DE LOS AGENTES ECONÓMICOS.

AEI.03.04 - MECANISMOS DE ARTICULACIÓN COMERCIAL ADECUADOS A PRODUCTORES; ORGANIZACIONES Y EMPRESAS.

CODIGO	ACTIVIDAD OPERATIVA	UBIGEO	U.M.	PRIORIDAD	PERIODO MULTIANUAL	PROGRAMACION MENSUAL												TOTAL ANUAL	
						META	01	02	03	04	05	06	07	08	09	10	11		12
AOI00075000087	CAPACITACION EN BUENAS PRACTICAS AGROPECUARIAS	030201 - ANDAHUAYLAS	CURSO	Muy Alta	2023	FISICO	0.00	0.00	5.00	0.00	0.00	15.00	0.00	0.00	15.00	0.00	0.00	10.00	45.00
						COSTEO S/	550.00	550.00	550.00	550.00	550.00	550.00	550.00	550.00	550.00	550.00	550.00	550.00	550.00
					2024	FISICO	0.00	0.00	5.00	0.00	0.00	15.00	0.00	0.00	15.00	0.00	0.00	10.00	45.00
						COSTEO S/	550.00	550.00	550.00	550.00	550.00	550.00	550.00	550.00	550.00	550.00	550.00	550.00	6,600.00
					2025	FISICO	0.00	0.00	5.00	0.00	0.00	15.00	0.00	0.00	15.00	0.00	0.00	10.00	45.00
						COSTEO S/	550.00	550.00	550.00	550.00	550.00	550.00	550.00	550.00	550.00	550.00	550.00	550.00	6,600.00

AOI00075000101	ATENCION DE EMERGENCIAS PECUARIAS	030201 - ANDAHUAYLAS	ANIMAL ATENDIDO	Muy Alta	2023	FISICO	0.00	0.00	0.00	0.00	0.00	0.00	450.00	1,250.00	1,300.00	0.00	0.00	0.00	3,000.00					
						COSTEO S/	0.00	0.00	0.00	0.00	0.00	0.00	0.00	60,500.00	6,500.00	4,461.00	0.00	0.00	0.00	71,461.00				
					2024	FISICO	0.00	0.00	0.00	0.00	0.00	0.00	0.00	0.00	450.00	1,250.00	1,300.00	0.00	0.00	0.00	3,000.00			
						COSTEO S/	0.00	0.00	0.00	0.00	0.00	0.00	0.00	0.00	60,500.00	6,500.00	4,461.00	0.00	0.00	0.00	71,461.00			
					2025	FISICO	0.00	0.00	0.00	0.00	0.00	0.00	450.00	1,250.00	1,300.00	0.00	0.00	0.00	3,000.00					
						COSTEO S/	0.00	0.00	0.00	0.00	0.00	0.00	0.00	0.00	0.00	0.00	0.00	60,500.00	6,500.00	4,461.00	0.00	0.00	0.00	71,461.00
AOI00075000102	CONFORMACION DE BRIGADAS PARA ATENCION DE EMERGENCIAS	030201 - ANDAHUAYLAS	BRIGADA	Muy Alta	2023	FISICO	0.00	0.00	0.00	0.00	0.00	0.00	4.00	4.00	4.00	0.00	0.00	0.00	0.00					
						COSTEO S/	0.00	0.00	0.00	0.00	0.00	0.00	0.00	166.00	166.00	168.00	0.00	0.00	0.00	500.00				
					2024	FISICO	0.00	0.00	0.00	0.00	0.00	0.00	0.00	0.00	4.00	4.00	4.00	0.00	0.00	0.00	0.00			
						COSTEO S/	0.00	0.00	0.00	0.00	0.00	0.00	0.00	0.00	166.00	166.00	168.00	0.00	0.00	0.00	500.00			
					2025	FISICO	0.00	0.00	0.00	0.00	0.00	0.00	4.00	4.00	4.00	0.00	0.00	0.00	0.00					
						COSTEO S/	0.00	0.00	0.00	0.00	0.00	0.00	0.00	0.00	0.00	0.00	0.00	166.00	166.00	168.00	0.00	0.00	0.00	500.00
AOI00075000202	DESARROLLO DE FERIAS ITINERANTES PARA ASEGURAR LA PROVISION DE ALIMENTOS A LA POBLACION	030201 - ANDAHUAYLAS	MECANISMO IMPLEMENTADO	Muy Alta	2023	FISICO	4.00	4.00	4.00	4.00	4.00	4.00	4.00	4.00	4.00	4.00	4.00	4.00	4.00	48.00				
						COSTEO S/	1,102.58	1,102.58	1,102.58	1,102.58	1,102.58	1,102.58	1,102.58	1,102.58	1,102.58	1,102.58	1,102.58	1,102.60	1,102.60	13,231.00				
					2024	FISICO	4.00	4.00	4.00	4.00	4.00	4.00	4.00	4.00	4.00	4.00	4.00	4.00	4.00	4.00	48.00			
						COSTEO S/	1,102.58	1,102.58	1,102.58	1,102.58	1,102.58	1,102.58	1,102.58	1,102.58	1,102.58	1,102.58	1,102.58	1,102.60	1,102.60	13,231.00				
					2025	FISICO	4.00	4.00	4.00	4.00	4.00	4.00	4.00	4.00	4.00	4.00	4.00	4.00	48.00					
						COSTEO S/	1,102.58	1,102.58	1,102.58	1,102.58	1,102.58	1,102.58	1,102.58	1,102.58	1,102.58	1,102.58	1,102.60	1,102.60	13,231.00					
AOI00075000203	INSTALACION Y MEJORAMIENTO DEL SERVICIO DE APOYO A LA CADENA PRODUCTIVA DE QUINUA ORGANICA EN LAS PROVINCIAS DE ANDAHUAYLAS Y CHINCHEROS. PI CUI 2336076	030220 - JOSE MARIA ARGUEDAS	PROYECTO	Muy Alta	2023	FISICO	0.00	1.00	1.00	1.00	1.00	1.00	0.00	0.00	0.00	0.00	0.00	0.00	0.00					
						COSTEO S/	83,333.00	183,333.00	333,333.00	333,333.00	483,333.00	83,333.00	83,333.00	83,333.00	83,333.00	83,333.00	83,333.00	83,337.00	2,000,000.00					
					2024	FISICO	0.00	1.00	1.00	1.00	1.00	1.00	0.00	0.00	0.00	0.00	0.00	0.00	0.00					
						COSTEO S/	83,333.00	183,333.00	333,333.00	333,333.00	483,333.00	83,333.00	83,333.00	83,333.00	83,333.00	83,333.00	83,333.00	83,337.00	2,000,000.00					
					2025	FISICO	0.00	1.00	1.00	1.00	1.00	1.00	0.00	0.00	0.00	0.00	0.00	0.00						
						COSTEO S/	83,333.00	183,333.00	333,333.00	333,333.00	483,333.00	83,333.00	83,333.00	83,333.00	83,333.00	83,333.00	83,337.00	2,000,000.00						
AOI00075000206	ASESORAMIENTO TECNICO EN LA ELABORACION DE PLANES DE NEGOCIOS	030201 - ANDAHUAYLAS	PLAN DE NEGOCIO	Muy Alta	2023	FISICO	0.00	0.00	0.00	0.00	0.00	0.00	0.00	0.00	1.00	1.00	0.00	0.00	2.00					
						COSTEO S/	0.00	0.00	0.00	0.00	100.00	100.00	100.00	100.00	100.00	0.00	0.00	0.00	500.00					
					2024	FISICO	0.00	0.00	0.00	0.00	0.00	0.00	0.00	0.00	0.00	1.00	1.00	0.00	0.00	2.00				
						COSTEO S/	0.00	0.00	0.00	0.00	100.00	100.00	100.00	100.00	100.00	0.00	0.00	0.00	500.00					
					2025	FISICO	0.00	0.00	0.00	0.00	0.00	0.00	0.00	0.00	1.00	1.00	0.00	2.00						
						COSTEO S/	0.00	0.00	0.00	0.00	100.00	100.00	100.00	100.00	100.00	0.00	0.00	500.00						
AOI00075000207	CAPACITACION A LOS PRODUCTORES EN LA IMPORTANCIA DE LA APLICACION DE PAQUERES TECNOLOGICOS PARA MEJORARA LA PRODUCTIVIDAD Y	030201 - ANDAHUAYLAS	ACCION	Muy Alta	2023	FISICO	5.00	4.00	3.00	3.00	4.00	4.00	4.00	4.00	4.00	4.00	4.00	4.00	47.00					
						COSTEO S/	600.00	600.00	600.00	600.00	600.00	600.00	600.00	600.00	600.00	600.00	600.00	600.00	7,200.00					
					2024	FISICO	5.00	4.00	3.00	3.00	4.00	4.00	4.00	4.00	4.00	4.00	4.00	4.00	4.00	47.00				
						COSTEO S/	600.00	600.00	600.00	600.00	600.00	600.00	600.00	600.00	600.00	600.00	600.00	600.00	7,200.00					
					2025	FISICO	5.00	4.00	3.00	3.00	4.00	4.00	4.00	4.00	4.00	4.00	4.00	47.00						

POI MultiAnual con Programación Física y Costeo

COMPETITIVIDAD AGRARIA					COSTEO S/	600.00	600.00	600.00	600.00	600.00	600.00	600.00	600.00	600.00	600.00	600.00	600.00	7,200.00				
AOI00075000234	MEJORAMIENTO DE LA CADENA PRODUCTIVA DE LACTEOS EN 62 COMUNIDADES DE 22 DISTRITOS DE LAS PROVINCIAS DE ANDAHUAYLAS Y CHINCHEROS DEL DEPARTAMENTO DE APURIMAC	030201 - ANDAHUAYLAS	PROYECTO	Muy Alta	2023	FISICO	1.00	1.00	1.00	1.00	1.00	1.00	1.00	1.00	1.00	1.00	1.00	1.00				
						COSTEO S/	50,000.00	50,000.00	50,000.00	50,000.00	100,000.00	100,000.00	100,000.00	100,000.00	100,000.00	100,000.00	100,000.00	100,000.00	100,000.00	1,000,000.00		
					2024	FISICO	1.00	1.00	1.00	1.00	1.00	1.00	1.00	1.00	1.00	1.00	1.00	1.00	1.00	1.00	1.00	
						COSTEO S/	50,000.00	50,000.00	50,000.00	50,000.00	100,000.00	100,000.00	100,000.00	100,000.00	100,000.00	100,000.00	100,000.00	100,000.00	100,000.00	100,000.00	1,000,000.00	
					2025	FISICO	1.00	1.00	1.00	1.00	1.00	1.00	1.00	1.00	1.00	1.00	1.00	1.00	1.00	1.00	1.00	1.00
						COSTEO S/	50,000.00	50,000.00	50,000.00	50,000.00	100,000.00	100,000.00	100,000.00	100,000.00	100,000.00	100,000.00	100,000.00	100,000.00	100,000.00	100,000.00	1,000,000.00	
AOI00075000235	MEJORAMIENTO DE LA CADENA PRODUCTIVA DEL CULTIVO DE MAIZ AMILACEO, EN LOS VALLES INTERANDINOS DE LAS PROVINCIAS DE ANDAHUAYLAS Y CHINCHEROS DEL DEPARTAMENTO DE APURIMAC	030201 - ANDAHUAYLAS	PROYECTO	Muy Alta	2023	FISICO	1.00	1.00	1.00	1.00	1.00	1.00	1.00	1.00	1.00	1.00	1.00	1.00	1.00			
						COSTEO S/	0.00	0.00	0.00	0.00	0.00	0.00	0.00	0.00	0.00	0.00	0.00	0.00	0.00	0.00		
					2024	FISICO	1.00	1.00	1.00	1.00	1.00	1.00	1.00	1.00	1.00	1.00	1.00	1.00	1.00	1.00	1.00	
						COSTEO S/	0.00	0.00	0.00	0.00	0.00	0.00	0.00	0.00	0.00	0.00	0.00	0.00	0.00	0.00	0.00	
					2025	FISICO	1.00	1.00	1.00	1.00	1.00	1.00	1.00	1.00	1.00	1.00	1.00	1.00	1.00	1.00	1.00	1.00
						COSTEO S/	0.00	0.00	0.00	0.00	0.00	0.00	0.00	0.00	0.00	0.00	0.00	0.00	0.00	0.00	0.00	0.00

OEI.05 - PROMOVER EL APROVECHAMIENTO SOSTENIBLE DE LOS RECURSOS NATURALES EN LA REGIÓN

AEI.05.01 - ASISTENCIA TÉCNICA EN GESTIÓN Y CONSERVACIÓN DE ÁREAS PROTEGIDAS DESARROLLADA EN LA REGIÓN

CODIGO	ACTIVIDAD OPERATIVA	UBIGEO	U.M.	PRIORIDAD	PERIODO MULTIANUAL	PROGRAMACION MENSUAL												TOTAL ANUAL				
						META	01	02	03	04	05	06	07	08	09	10	11		12			
AOI00075000091	DIAGNOSTICO DE ENFERMEDADES	030201 - ANDAHUAYLAS	ANIMAL	Muy Alta	2023	FISICO	10.00	10.00	10.00	10.00	10.00	10.00	10.00	10.00	27.00	20.00	10.00	10.00	10.00	147.00		
						COSTEO S/	1,219.33	1,219.33	1,219.33	1,219.33	1,219.33	1,219.33	1,219.33	1,219.33	1,219.33	1,219.33	1,219.33	1,219.33	1,219.33	1,219.33	1,219.33	14,632.00
					2024	FISICO	10.00	10.00	10.00	10.00	10.00	10.00	10.00	27.00	20.00	10.00	10.00	10.00	10.00	10.00	10.00	147.00
						COSTEO S/	1,219.33	1,219.33	1,219.33	1,219.33	1,219.33	1,219.33	1,219.33	1,219.33	1,219.33	1,219.33	1,219.33	1,219.33	1,219.33	1,219.33	1,219.33	14,632.00
					2025	FISICO	10.00	10.00	10.00	10.00	10.00	10.00	10.00	27.00	20.00	10.00	10.00	10.00	10.00	10.00	10.00	147.00
						COSTEO S/	1,219.33	1,219.33	1,219.33	1,219.33	1,219.33	1,219.33	1,219.33	1,219.33	1,219.33	1,219.33	1,219.33	1,219.33	1,219.33	1,219.33	1,219.33	14,632.00
AOI00075000092	REALIZAR TRATAMIENTO DE ANIMALES	030201 - ANDAHUAYLAS	ANIMAL ATENDIDO	Muy Alta	2023	FISICO	10.00	10.00	10.00	10.00	10.00	10.00	10.00	27.00	20.00	10.00	10.00	10.00	10.00	147.00		
						COSTEO S/	1,219.25	1,219.25	1,219.25	1,219.25	1,219.25	1,219.25	1,219.25	1,219.25	1,219.25	1,219.25	1,219.25	1,219.25	1,219.25	1,219.25	14,631.00	
					2024	FISICO	10.00	10.00	10.00	10.00	10.00	10.00	10.00	27.00	20.00	10.00	10.00	10.00	10.00	10.00	10.00	147.00
						COSTEO S/	1,219.25	1,219.25	1,219.25	1,219.25	1,219.25	1,219.25	1,219.25	1,219.25	1,219.25	1,219.25	1,219.25	1,219.25	1,219.25	1,219.25	1,219.25	14,631.00
					2025	FISICO	10.00	10.00	10.00	10.00	10.00	10.00	10.00	27.00	20.00	10.00	10.00	10.00	10.00	10.00	10.00	147.00
						COSTEO S/	1,219.25	1,219.25	1,219.25	1,219.25	1,219.25	1,219.25	1,219.25	1,219.25	1,219.25	1,219.25	1,219.25	1,219.25	1,219.25	1,219.25	1,219.25	14,631.00

CENTRO DE COSTO: 104 - DIRECCION DE ESTADISTICA E INFORMATICA AGRARIA

OEI.09 - FORTALECER LA GESTIÓN INSTITUCIONAL DEL GOBIERNO REGIONAL DE APURÍMAC

AEI.03.04 -

CODIGO	ACTIVIDAD OPERATIVA	UBIGEO	U.M.	PRIORIDAD	PERIODO MULTIANUAL	PROGRAMACION MENSUAL												TOTAL ANUAL	
						META	01	02	03	04	05	06	07	08	09	10	11		12
AOI00075000130	-MANTENER ACTUALIZADO LA	030200 - MULTIDISTRITAL	REPORTE	Muy Alta	2023	FISICO	0.00	0.00	204.00	0.00	0.00	204.00	0.00	0.00	204.00	0.00	0.00	204.00	816.00
						COSTEO S/	0.00	0.00	20,142.00	0.00	0.00	20,142.00	0.00	0.00	20,142.00	0.00	0.00	20,142.00	0.00

POI MultiAnual con Programación Física y Costeo

ESTADISTICA AGRICOLA Y PECUARIA CONTINUA	2024	FISICO	0.00	0.00	204.00	0.00	0.00	204.00	0.00	0.00	204.00	0.00	0.00	204.00	816.00				
		COSTEO S/	0.00	0.00	20,142.00	0.00	0.00	20,142.00	0.00	0.00	20,142.00	0.00	0.00	20,142.00	80,568.00				
		FISICO	0.00	0.00	204.00	0.00	0.00	204.00	0.00	0.00	204.00	0.00	0.00	204.00	816.00				
		COSTEO S/	0.00	0.00	20,142.00	0.00	0.00	20,142.00	0.00	0.00	20,142.00	0.00	0.00	20,142.00	80,568.00				
		FISICO	0.00	0.00	0.00	0.00	0.00	0.00	0.00	0.00	0.00	0.00	0.00	0.00	34.00	34.00			
		COSTEO S/	0.00	0.00	0.00	0.00	0.00	0.00	0.00	0.00	0.00	0.00	0.00	0.00	9,000.00	9,000.00			
AOI00075000132 MONITOREO ESTADISTICA AGROPECUARIA	030200 - MULTIDISTRITAL	REPORTE	Muy Alta	2023	FISICO	0.00	0.00	0.00	0.00	0.00	0.00	0.00	0.00	0.00	0.00	34.00	34.00		
					COSTEO S/	0.00	0.00	0.00	0.00	0.00	0.00	0.00	0.00	0.00	0.00	0.00	9,000.00	9,000.00	
					FISICO	0.00	0.00	0.00	0.00	0.00	0.00	0.00	0.00	0.00	0.00	0.00	0.00	34.00	34.00
					COSTEO S/	0.00	0.00	0.00	0.00	0.00	0.00	0.00	0.00	0.00	0.00	0.00	0.00	9,000.00	9,000.00
					FISICO	0.00	0.00	0.00	0.00	0.00	0.00	0.00	0.00	0.00	0.00	0.00	0.00	34.00	34.00
					COSTEO S/	0.00	0.00	0.00	0.00	0.00	0.00	0.00	0.00	0.00	0.00	0.00	0.00	9,000.00	9,000.00
AOI00075000133 ENCUESTA NACIONAL DE INTENCIONES DE SIEMBRA - ENIS PROXIMA CAMPAÑA	030200 - MULTIDISTRITAL	REPORTE	Muy Alta	2023	FISICO	0.00	0.00	0.00	0.00	0.00	222.00	0.00	0.00	0.00	0.00	0.00	222.00		
					COSTEO S/	0.00	0.00	0.00	0.00	0.00	12,500.00	0.00	0.00	0.00	0.00	0.00	0.00	12,500.00	
					FISICO	0.00	0.00	0.00	0.00	0.00	222.00	0.00	0.00	0.00	0.00	0.00	0.00	222.00	
					COSTEO S/	0.00	0.00	0.00	0.00	0.00	12,500.00	0.00	0.00	0.00	0.00	0.00	0.00	12,500.00	
					FISICO	0.00	0.00	0.00	0.00	0.00	222.00	0.00	0.00	0.00	0.00	0.00	0.00	0.00	222.00
					COSTEO S/	0.00	0.00	0.00	0.00	0.00	12,500.00	0.00	0.00	0.00	0.00	0.00	0.00	12,500.00	
AOI00075000135 REALIZAR ENCUESTAS PECUARIAS	030200 - MULTIDISTRITAL	REGISTRO	Muy Alta	2023	FISICO	0.00	0.00	27.00	0.00	0.00	27.00	0.00	0.00	27.00	0.00	0.00	27.00	108.00	
					COSTEO S/	0.00	0.00	0.00	0.00	0.00	0.00	0.00	0.00	0.00	0.00	0.00	5,000.00	5,000.00	
					FISICO	0.00	0.00	27.00	0.00	0.00	27.00	0.00	0.00	27.00	0.00	0.00	27.00	108.00	
					COSTEO S/	0.00	0.00	0.00	0.00	0.00	0.00	0.00	0.00	0.00	0.00	0.00	5,000.00	5,000.00	
					FISICO	0.00	0.00	27.00	0.00	0.00	27.00	0.00	0.00	27.00	0.00	0.00	27.00	108.00	
					COSTEO S/	0.00	0.00	0.00	0.00	0.00	0.00	0.00	0.00	0.00	0.00	0.00	5,000.00	5,000.00	
AOI00075000136 REALIZAR ACTUALIZACION INTERDIARIA DE PRECIOS DE PRODUCTOS AGRICOLAS, PECUARIOS Y AGROINDUSTRIALES- (SISAP) Y ENCUESTAS AGROINDUSTRIALES	030200 - MULTIDISTRITAL	REPORTE	Muy Alta	2023	FISICO	0.00	0.00	58.00	0.00	0.00	58.00	0.00	0.00	58.00	0.00	0.00	58.00	232.00	
					COSTEO S/	0.00	0.00	0.00	0.00	0.00	0.00	0.00	0.00	0.00	0.00	0.00	5,000.00	5,000.00	
					FISICO	0.00	0.00	58.00	0.00	0.00	58.00	0.00	0.00	58.00	0.00	0.00	58.00	232.00	
					COSTEO S/	0.00	0.00	0.00	0.00	0.00	0.00	0.00	0.00	0.00	0.00	0.00	5,000.00	5,000.00	
					FISICO	0.00	0.00	58.00	0.00	0.00	58.00	0.00	0.00	58.00	0.00	0.00	58.00	232.00	
					COSTEO S/	0.00	0.00	0.00	0.00	0.00	0.00	0.00	0.00	0.00	0.00	0.00	5,000.00	5,000.00	
AOI00075000137 REALIZAR LA ACTUALIZACION CONTINUA DE LA ESTADISTICA DE MEDIOS DE PRODUCCION	030200 - MULTIDISTRITAL	INFORME	Muy Alta	2023	FISICO	0.00	0.00	0.00	0.00	0.00	0.00	0.00	0.00	0.00	0.00	0.00	0.00		
					COSTEO S/	0.00	0.00	750.00	0.00	0.00	750.00	0.00	0.00	750.00	0.00	0.00	750.00	3,000.00	
					FISICO	0.00	0.00	0.00	0.00	0.00	0.00	0.00	0.00	0.00	0.00	0.00	0.00	0.00	
					COSTEO S/	0.00	0.00	750.00	0.00	0.00	750.00	0.00	0.00	750.00	0.00	0.00	750.00	3,000.00	
					FISICO	0.00	0.00	0.00	0.00	0.00	0.00	0.00	0.00	0.00	0.00	0.00	0.00	0.00	
					COSTEO S/	0.00	0.00	750.00	0.00	0.00	750.00	0.00	0.00	750.00	0.00	0.00	750.00	3,000.00	

POI MultiAnual con Programación Física y Costeo

AOI00075000141	CAPACITACION A PRODUCTORES Y OTROS AGENTES ECONOMICOS EN LA IMPORTANCIA Y USO DE LA ESTADISTRICA AGRARIA	030200 - MULTIDISTRITAL	PRODUCTOR CAPACITADO	Muy Alta	2023	FISICO	0.00	0.00	0.00	0.00	0.00	0.00	0.00	0.00	0.00	0.00	0.00	0.00	0.00	0.00			
						COSTEO S/	0.00	0.00	250.00	0.00	0.00	250.00	0.00	0.00	250.00	0.00	0.00	250.00	0.00	0.00	250.00	1,000.00	
						FISICO	0.00	0.00	0.00	0.00	0.00	0.00	0.00	0.00	0.00	0.00	0.00	0.00	0.00	0.00	0.00	0.00	0.00
						COSTEO S/	0.00	0.00	250.00	0.00	0.00	250.00	0.00	0.00	250.00	0.00	0.00	250.00	0.00	0.00	250.00	1,000.00	
						FISICO	0.00	0.00	0.00	0.00	0.00	0.00	0.00	0.00	0.00	0.00	0.00	0.00	0.00	0.00	0.00	0.00	0.00
						COSTEO S/	0.00	0.00	250.00	0.00	0.00	250.00	0.00	0.00	250.00	0.00	0.00	250.00	0.00	0.00	250.00	1,000.00	

AEI.09.03 - GESTIÓN INSTITUCIONAL POR RESULTADOS IMPLEMENTADA EN LA ENTIDAD

CODIGO	ACTIVIDAD OPERATIVA	UBIGEO	U.M.	PRIORIDAD	PERIODO MULTIANUAL	PROGRAMACION MENSUAL												TOTAL ANUAL						
						META	01	02	03	04	05	06	07	08	09	10	11		12					
AOI00075000148	CONSOLIDAR EL EMPADRNAMIENTO A PRODUCTORES AGROPECUARIO PARA SEGURO AGRICOLA DE LA CAMPAÑA AGRICOLA DEL AÑO PROXIMO	030200 - MULTIDISTRITAL	PADRES	Muy Alta	2023	FISICO	0.00	0.00	154.00	0.00	0.00	0.00	0.00	0.00	0.00	0.00	0.00	0.00	0.00	0.00	154.00			
						COSTEO S/	0.00	0.00	516.00	0.00	0.00	0.00	0.00	0.00	0.00	0.00	0.00	0.00	0.00	0.00	0.00	516.00		
						FISICO	0.00	0.00	154.00	0.00	0.00	0.00	0.00	0.00	0.00	0.00	0.00	0.00	0.00	0.00	0.00	0.00	154.00	
						COSTEO S/	0.00	0.00	516.00	0.00	0.00	0.00	0.00	0.00	0.00	0.00	0.00	0.00	0.00	0.00	0.00	0.00	516.00	
						FISICO	0.00	0.00	154.00	0.00	0.00	0.00	0.00	0.00	0.00	0.00	0.00	0.00	0.00	0.00	0.00	0.00	0.00	154.00
						COSTEO S/	0.00	0.00	516.00	0.00	0.00	0.00	0.00	0.00	0.00	0.00	0.00	0.00	0.00	0.00	0.00	0.00	0.00	516.00

CENTRO DE COSTO: 105 - DIRECCION DE INFRAESTRUCTURA DE RIEGO

OEI.09 - FORTALECER LA GESTIÓN INSTITUCIONAL DEL GOBIERNO REGIONAL DE APURÍMAC

AEI.09.03 - GESTIÓN INSTITUCIONAL POR RESULTADOS IMPLEMENTADA EN LA ENTIDAD

CODIGO	ACTIVIDAD OPERATIVA	UBIGEO	U.M.	PRIORIDAD	PERIODO MULTIANUAL	PROGRAMACION MENSUAL												TOTAL ANUAL						
						META	01	02	03	04	05	06	07	08	09	10	11		12					
AOI00075000098	GESTION DE LA DIRECCIÓN DE INFRAESTRUCTURA DE RIEGO	030200 - MULTIDISTRITAL	ACCION	Muy Alta	2023	FISICO	0.00	0.00	0.00	0.00	0.00	0.00	0.00	0.00	0.00	0.00	0.00	0.00	0.00	12.00	12.00			
						COSTEO S/	0.00	0.00	0.00	0.00	0.00	0.00	0.00	0.00	0.00	0.00	0.00	0.00	0.00	0.00	31,845.00	31,845.00		
						FISICO	0.00	0.00	0.00	0.00	0.00	0.00	0.00	0.00	0.00	0.00	0.00	0.00	0.00	0.00	0.00	12.00	12.00	
						COSTEO S/	0.00	0.00	0.00	0.00	0.00	0.00	0.00	0.00	0.00	0.00	0.00	0.00	0.00	0.00	0.00	31,845.00	31,845.00	
						FISICO	0.00	0.00	0.00	0.00	0.00	0.00	0.00	0.00	0.00	0.00	0.00	0.00	0.00	0.00	0.00	0.00	12.00	12.00
						COSTEO S/	0.00	0.00	0.00	0.00	0.00	0.00	0.00	0.00	0.00	0.00	0.00	0.00	0.00	0.00	0.00	31,845.00	31,845.00	

CENTRO DE COSTO: 106 - AGENCIA AGRARIA HUANCARAMA

OEI.03 - MEJORAR LOS NIVELES DE COMPETITIVIDAD DE LOS AGENTES ECONÓMICOS.

AEI.03.04 - MECANISMOS DE ARTICULACIÓN COMERCIAL ADECUADOS A PRODUCTORES; ORGANIZACIONES Y EMPRESAS.

CODIGO	ACTIVIDAD OPERATIVA	UBIGEO	U.M.	PRIORIDAD	PERIODO MULTIANUAL	PROGRAMACION MENSUAL												TOTAL ANUAL		
						META	01	02	03	04	05	06	07	08	09	10	11		12	
AOI00075000038	APOYO EN PROCESO DE DIAGNOSTICO DE ENFERMEDADES.	030204 - HUANCARAMA	ANIMAL	Muy Alta	2023	FISICO	0.00	0.00	2.00	0.00	0.00	0.00	45.00	0.00	0.00	11.00	0.00	0.00	33.00	91.00
						COSTEO S/	0.00	0.00	20.00	0.00	0.00	50.00	0.00	0.00	20.00	0.00	0.00	40.00	130.00	
						FISICO	0.00	0.00	2.00	0.00	0.00	45.00	0.00	0.00	11.00	0.00	0.00	33.00	91.00	
						COSTEO S/	0.00	0.00	20.00	0.00	0.00	50.00	0.00	0.00	20.00	0.00	0.00	40.00	130.00	
						FISICO	0.00	0.00	2.00	0.00	0.00	45.00	0.00	0.00	11.00	0.00	0.00	33.00	91.00	
						COSTEO S/	0.00	0.00	20.00	0.00	0.00	50.00	0.00	0.00	20.00	0.00	0.00	40.00	130.00	

AOI00075000039	APOYO EN TRATAMIENTO DE ANIMALES.	030204 - HUANCARAMA	ANIMAL ATENDIDO	Muy Alta	2023	FISICO	0.00	0.00	0.00	0.00	0.00	80.00	0.00	0.00	20.00	0.00	0.00	90.00	190.00
						COSTEO S/	0.00	0.00	0.00	0.00	0.00	100.00	0.00	0.00	50.00	0.00	0.00	100.00	250.00

POI MultiAnual con Programación Física y Costeo

															COSTEO																
															S/																
															2024	FISICO	0.00	0.00	0.00	0.00	0.00	80.00	0.00	0.00	20.00	0.00	0.00	90.00	190.00		
																COSTEO	0.00	0.00	0.00	0.00	0.00	100.00	0.00	0.00	50.00	0.00	0.00	100.00	250.00		
															2025	FISICO	0.00	0.00	0.00	0.00	0.00	80.00	0.00	0.00	20.00	0.00	0.00	90.00	190.00		
																COSTEO	0.00	0.00	0.00	0.00	0.00	100.00	0.00	0.00	50.00	0.00	0.00	100.00	250.00		
AOI00075000052	ASISTENCIA TECNICA PERSONALIZADA EN ELABORACION DE ABONOS ORGANICOS	030204 - HUANCARAMA	PRODUCTOR ASISTIDO	Muy Alta											2023	FISICO	0.00	0.00	0.00	0.00	0.00	18.00	0.00	0.00	21.00	0.00	0.00	18.00	57.00		
																COSTEO	0.00	0.00	0.00	0.00	0.00	31,227.80	0.00	0.00	31,227.80	0.00	0.00	31,227.80	93,683.40		
															2024	FISICO	0.00	0.00	0.00	0.00	0.00	18.00	0.00	0.00	21.00	0.00	0.00	18.00	57.00		
																COSTEO	0.00	0.00	0.00	0.00	0.00	31,227.80	0.00	0.00	31,227.80	0.00	0.00	31,227.80	93,683.40		
															2025	FISICO	0.00	0.00	0.00	0.00	0.00	18.00	0.00	0.00	21.00	0.00	0.00	18.00	57.00		
																COSTEO	0.00	0.00	0.00	0.00	0.00	31,227.80	0.00	0.00	31,227.80	0.00	0.00	31,227.80	93,683.40		
AOI00075000053	INFORME ESTADÍSTICO MENSUAL EN PRODUCCIÓN AGRÍCOLA.	030204 - HUANCARAMA	DOCUMENTO	Muy Alta											2023	FISICO	3.00	3.00	3.00	3.00	3.00	3.00	3.00	3.00	3.00	3.00	3.00	3.00	36.00		
																COSTEO	41.67	41.67	41.67	41.67	41.67	41.67	41.67	41.67	41.67	41.67	41.67	41.67	41.67	41.63	500.00
															2024	FISICO	3.00	3.00	3.00	3.00	3.00	3.00	3.00	3.00	3.00	3.00	3.00	3.00	3.00	36.00	
																COSTEO	41.67	41.67	41.67	41.67	41.67	41.67	41.67	41.67	41.67	41.67	41.67	41.67	41.67	41.63	500.00
															2025	FISICO	3.00	3.00	3.00	3.00	3.00	3.00	3.00	3.00	3.00	3.00	3.00	3.00	3.00	36.00	
																COSTEO	41.67	41.67	41.67	41.67	41.67	41.67	41.67	41.67	41.67	41.67	41.67	41.67	41.67	41.63	500.00
AOI00075000054	INFORME ESTADISTICO MENSUAL EN PRODUCCION PECUARIA	030204 - HUANCARAMA	DOCUMENTO	Muy Alta											2023	FISICO	3.00	3.00	3.00	3.00	3.00	3.00	3.00	3.00	3.00	3.00	3.00	3.00	36.00		
																COSTEO	41.67	41.67	41.67	41.67	41.67	41.67	41.67	41.67	41.67	41.67	41.67	41.67	41.67	41.63	500.00
															2024	FISICO	3.00	3.00	3.00	3.00	3.00	3.00	3.00	3.00	3.00	3.00	3.00	3.00	3.00	36.00	
																COSTEO	41.67	41.67	41.67	41.67	41.67	41.67	41.67	41.67	41.67	41.67	41.67	41.67	41.67	41.63	500.00
															2025	FISICO	3.00	3.00	3.00	3.00	3.00	3.00	3.00	3.00	3.00	3.00	3.00	3.00	3.00	36.00	
																COSTEO	41.67	41.67	41.67	41.67	41.67	41.67	41.67	41.67	41.67	41.67	41.67	41.67	41.67	41.63	500.00
AOI00075000055	ENCUESTA NACIONAL DE INTENCIONES DE SIEMBRA POR SECTOR ESTADISTICO DE LA PROXIMA CAMPAÑA AGRICOLA	030204 - HUANCARAMA	DOCUMENTO	Muy Alta											2023	FISICO	0.00	0.00	0.00	0.00	0.00	3.00	0.00	0.00	0.00	0.00	0.00	0.00	3.00		
																COSTEO	0.00	0.00	0.00	0.00	0.00	1,000.00	0.00	0.00	0.00	0.00	0.00	0.00	0.00	1,000.00	
															2024	FISICO	0.00	0.00	0.00	0.00	0.00	3.00	0.00	0.00	0.00	0.00	0.00	0.00	3.00		
																COSTEO	0.00	0.00	0.00	0.00	0.00	1,000.00	0.00	0.00	0.00	0.00	0.00	0.00	1,000.00		
															2025	FISICO	0.00	0.00	0.00	0.00	0.00	3.00	0.00	0.00	0.00	0.00	0.00	0.00	3.00		
																COSTEO	0.00	0.00	0.00	0.00	0.00	1,000.00	0.00	0.00	0.00	0.00	0.00	0.00	1,000.00		
AOI00075000056	MONITOREO DE LA ESTADISTICA AGROPECUARIA POR SECTOR ESTADISTICO	030204 - HUANCARAMA	DOCUMENTO	Muy Alta											2023	FISICO	0.00	0.00	0.00	0.00	0.00	0.00	0.00	0.00	0.00	0.00	3.00	3.00			
																COSTEO	0.00	0.00	0.00	0.00	0.00	0.00	0.00	0.00	0.00	0.00	0.00	1,000.00	1,000.00		
															2024	FISICO	0.00	0.00	0.00	0.00	0.00	0.00	0.00	0.00	0.00	0.00	0.00	3.00	3.00		
																COSTEO	0.00	0.00	0.00	0.00	0.00	0.00	0.00	0.00	0.00	0.00	0.00	1,000.00	1,000.00		
															2025	FISICO	0.00	0.00	0.00	0.00	0.00	0.00	0.00	0.00	0.00	0.00	0.00	3.00	3.00		
																COSTEO	0.00	0.00	0.00	0.00	0.00	0.00	0.00	0.00	0.00	0.00	0.00	1,000.00	1,000.00		

AOI00075000057	APOYO A GOBIERNOS LOCALES EN LA ELABORACIÓN DE FICHAS DE EDANS.	030204 - HUANCARAMA	DOCUMENTO	Muy Alta	2023	FISICO	0.00	0.00	0.00	0.00	0.00	0.00	0.00	0.00	0.00	0.00	0.00	6.00	0.00	0.00	0.00	6.00					
						COSTEO S/	0.00	0.00	0.00	0.00	0.00	0.00	0.00	0.00	0.00	0.00	0.00	0.00	0.00	0.00	50.00	0.00	0.00	0.00	50.00		
					2024	FISICO	0.00	0.00	0.00	0.00	0.00	0.00	0.00	0.00	0.00	0.00	0.00	0.00	0.00	0.00	0.00	6.00	0.00	0.00	0.00	6.00	
						COSTEO S/	0.00	0.00	0.00	0.00	0.00	0.00	0.00	0.00	0.00	0.00	0.00	0.00	0.00	0.00	0.00	50.00	0.00	0.00	0.00	50.00	
					2025	FISICO	0.00	0.00	0.00	0.00	0.00	0.00	0.00	0.00	0.00	0.00	0.00	0.00	0.00	0.00	0.00	6.00	0.00	0.00	0.00	6.00	
						COSTEO S/	0.00	0.00	0.00	0.00	0.00	0.00	0.00	0.00	0.00	0.00	0.00	50.00	0.00	0.00	0.00	50.00					
AOI00075000120	DESARROLLO DE FERIAS ITINERANTES PARA ASEGURAR LA PROVISION DE ALIMENTOS A LA POBLACION	030204 - HUANCARAMA	MECANISMO IMPLEMENTADO	Muy Alta	2023	FISICO	0.00	2.00	2.00	1.00	0.00	0.00	0.00	0.00	0.00	0.00	0.00	1.00	0.00	0.00	0.00	0.00	6.00				
						COSTEO S/	0.00	100.00	100.00	100.00	100.00	100.00	100.00	0.00	0.00	0.00	0.00	0.00	0.00	0.00	0.00	0.00	0.00	0.00	500.00		
					2024	FISICO	0.00	2.00	2.00	1.00	0.00	0.00	0.00	0.00	0.00	0.00	0.00	0.00	0.00	0.00	1.00	0.00	0.00	0.00	0.00	6.00	
						COSTEO S/	0.00	100.00	100.00	100.00	100.00	100.00	100.00	0.00	0.00	0.00	0.00	0.00	0.00	0.00	0.00	0.00	0.00	0.00	0.00	500.00	
					2025	FISICO	0.00	2.00	2.00	1.00	0.00	0.00	0.00	0.00	0.00	0.00	0.00	0.00	0.00	0.00	1.00	0.00	0.00	0.00	0.00	6.00	
						COSTEO S/	0.00	100.00	100.00	100.00	100.00	100.00	0.00	0.00	0.00	0.00	0.00	0.00	0.00	0.00	0.00	500.00					
AOI00075000121	DESARROLLO DE FERIAS AGROPECUARIAS DE LA CHACRA A LA OLLA TEJAMOLINO	030201 - ANDAHUAYLAS	MECANISMO IMPLEMENTADO	Muy Alta	2023	FISICO	0.00	4.00	4.00	4.00	4.00	4.00	4.00	0.00	0.00	0.00	0.00	0.00	0.00	0.00	0.00	0.00	24.00				
						COSTEO S/	0.00	100.00	100.00	100.00	100.00	100.00	100.00	0.00	0.00	0.00	0.00	0.00	0.00	0.00	0.00	0.00	0.00	0.00	600.00		
					2024	FISICO	0.00	4.00	4.00	4.00	4.00	4.00	4.00	0.00	0.00	0.00	0.00	0.00	0.00	0.00	0.00	0.00	0.00	0.00	24.00		
						COSTEO S/	0.00	100.00	100.00	100.00	100.00	100.00	100.00	0.00	0.00	0.00	0.00	0.00	0.00	0.00	0.00	0.00	0.00	0.00	0.00	600.00	
					2025	FISICO	0.00	4.00	4.00	4.00	4.00	4.00	4.00	0.00	0.00	0.00	0.00	0.00	0.00	0.00	0.00	0.00	0.00	0.00	0.00	24.00	
						COSTEO S/	0.00	100.00	100.00	100.00	100.00	100.00	0.00	0.00	0.00	0.00	0.00	0.00	0.00	0.00	0.00	600.00					
AOI00075000122	DESARROLLO DEL FESTIVAL PROVINCIAL DE LA PAPA	030201 - ANDAHUAYLAS	MECANISMO IMPLEMENTADO	Muy Alta	2023	FISICO	0.00	0.00	0.00	0.00	0.00	1.00	0.00	0.00	0.00	0.00	0.00	0.00	0.00	0.00	0.00	0.00	0.00	1.00			
						COSTEO S/	0.00	0.00	0.00	0.00	0.00	0.00	100.00	0.00	0.00	0.00	0.00	0.00	0.00	0.00	0.00	0.00	0.00	0.00	100.00		
					2024	FISICO	0.00	0.00	0.00	0.00	0.00	1.00	0.00	0.00	0.00	0.00	0.00	0.00	0.00	0.00	0.00	0.00	0.00	0.00	0.00	1.00	
						COSTEO S/	0.00	0.00	0.00	0.00	0.00	0.00	100.00	0.00	0.00	0.00	0.00	0.00	0.00	0.00	0.00	0.00	0.00	0.00	0.00	100.00	
					2025	FISICO	0.00	0.00	0.00	0.00	0.00	1.00	0.00	0.00	0.00	0.00	0.00	0.00	0.00	0.00	0.00	0.00	0.00	0.00	0.00	1.00	
						COSTEO S/	0.00	0.00	0.00	0.00	0.00	100.00	0.00	0.00	0.00	0.00	0.00	0.00	0.00	0.00	0.00	100.00					
AOI00075000123	DESARROLLO DEL FESTIVAL PROVINCIAL DEL CUY	030201 - ANDAHUAYLAS	MECANISMO IMPLEMENTADO	Muy Alta	2023	FISICO	0.00	0.00	0.00	0.00	0.00	0.00	0.00	0.00	0.00	0.00	0.00	1.00	0.00	0.00	0.00	0.00	0.00	1.00			
						COSTEO S/	0.00	0.00	0.00	0.00	0.00	0.00	0.00	0.00	0.00	0.00	0.00	0.00	0.00	0.00	0.00	200.00	0.00	0.00	0.00	200.00	
					2024	FISICO	0.00	0.00	0.00	0.00	0.00	0.00	0.00	0.00	0.00	0.00	0.00	0.00	0.00	0.00	1.00	0.00	0.00	0.00	0.00	1.00	
						COSTEO S/	0.00	0.00	0.00	0.00	0.00	0.00	0.00	0.00	0.00	0.00	0.00	0.00	0.00	0.00	0.00	0.00	200.00	0.00	0.00	0.00	200.00
					2025	FISICO	0.00	0.00	0.00	0.00	0.00	0.00	0.00	0.00	0.00	0.00	0.00	0.00	0.00	0.00	1.00	0.00	0.00	0.00	0.00	1.00	
						COSTEO S/	0.00	0.00	0.00	0.00	0.00	0.00	0.00	0.00	0.00	0.00	0.00	0.00	200.00	0.00	0.00	0.00	200.00				
AOI00075000124	DESARROLLO DEL FESTIVAL PROVINCIAL DE LA QUINUA	030201 - ANDAHUAYLAS	MECANISMO IMPLEMENTADO	Muy Alta	2023	FISICO	0.00	0.00	0.00	0.00	0.00	0.00	1.00	0.00	0.00	0.00	0.00	0.00	0.00	0.00	0.00	0.00	0.00	1.00			
						COSTEO S/	0.00	0.00	0.00	0.00	0.00	0.00	0.00	100.00	0.00	0.00	0.00	0.00	0.00	0.00	0.00	0.00	0.00	0.00	0.00	100.00	
					2024	FISICO	0.00	0.00	0.00	0.00	0.00	0.00	0.00	1.00	0.00	0.00	0.00	0.00	0.00	0.00	0.00	0.00	0.00	0.00	0.00	1.00	
						COSTEO S/	0.00	0.00	0.00	0.00	0.00	0.00	0.00	0.00	100.00	0.00	0.00	0.00	0.00	0.00	0.00	0.00	0.00	0.00	0.00	0.00	100.00
					2025	FISICO	0.00	0.00	0.00	0.00	0.00	0.00	0.00	0.00	0.00	1.00	0.00	0.00	0.00	0.00	0.00	0.00	0.00	0.00	0.00	0.00	1.00

POI MultiAnual con Programación Física y Costeo

							COSTEO S/	0.00	0.00	0.00	0.00	0.00	0.00	0.00	100.00	0.00	0.00	0.00	0.00	0.00	100.00		
AOI00075000126	COORDINACION Y CONVOCATORIA PARA CAMPAÑAS DE ATENCION DE EMERGENCIAS	030204 - HUANCARAMA	DOCUMENTO	Muy Alta	2023	FISICO	0.00	0.00	0.00	0.00	0.00	0.00	0.00	0.00	0.00	0.00	2.00	0.00	0.00	0.00	2.00		
						COSTEO S/	0.00	0.00	0.00	0.00	0.00	0.00	0.00	0.00	0.00	50.00	0.00	0.00	0.00	0.00	0.00	50.00	
					2024	FISICO	0.00	0.00	0.00	0.00	0.00	0.00	0.00	0.00	0.00	0.00	2.00	0.00	0.00	0.00	0.00	0.00	2.00
						COSTEO S/	0.00	0.00	0.00	0.00	0.00	0.00	0.00	0.00	0.00	0.00	50.00	0.00	0.00	0.00	0.00	0.00	50.00
					2025	FISICO	0.00	0.00	0.00	0.00	0.00	0.00	0.00	0.00	0.00	0.00	2.00	0.00	0.00	0.00	0.00	0.00	2.00
						COSTEO S/	0.00	0.00	0.00	0.00	0.00	0.00	0.00	0.00	0.00	0.00	50.00	0.00	0.00	0.00	0.00	0.00	50.00
AOI00075000127	DESARROLLO DE CAMPAÑAS DE ATENCION DE EMERGENCIAS PECUARIAS	030204 - HUANCARAMA	ANIMAL ATENDIDO	Muy Alta	2023	FISICO	0.00	0.00	0.00	0.00	0.00	0.00	0.00	0.00	0.00	0.00	550.00	0.00	0.00	0.00	550.00		
						COSTEO S/	0.00	0.00	0.00	0.00	0.00	0.00	0.00	0.00	0.00	200.00	0.00	0.00	0.00	0.00	200.00		
					2024	FISICO	0.00	0.00	0.00	0.00	0.00	0.00	0.00	0.00	0.00	0.00	550.00	0.00	0.00	0.00	0.00	550.00	
						COSTEO S/	0.00	0.00	0.00	0.00	0.00	0.00	0.00	0.00	0.00	0.00	200.00	0.00	0.00	0.00	0.00	200.00	
					2025	FISICO	0.00	0.00	0.00	0.00	0.00	0.00	0.00	0.00	0.00	0.00	550.00	0.00	0.00	0.00	0.00	550.00	
						COSTEO S/	0.00	0.00	0.00	0.00	0.00	0.00	0.00	0.00	0.00	0.00	200.00	0.00	0.00	0.00	0.00	200.00	
AOI00075000128	EMPADRONAMIENTO A PRODUCTOR AGROPECUARIO PARA EL SEGURO AGRICOLA CATASTROFICO PROXIMA CAMPAÑA	030204 - HUANCARAMA	BENEFICIARIO	Muy Alta	2023	FISICO	0.00	0.00	34.00	0.00	0.00	0.00	0.00	0.00	0.00	0.00	0.00	0.00	0.00	0.00	34.00		
						COSTEO S/	0.00	0.00	200.00	0.00	0.00	0.00	0.00	0.00	0.00	0.00	0.00	0.00	0.00	0.00	0.00	200.00	
					2024	FISICO	0.00	0.00	34.00	0.00	0.00	0.00	0.00	0.00	0.00	0.00	0.00	0.00	0.00	0.00	0.00	0.00	34.00
						COSTEO S/	0.00	0.00	200.00	0.00	0.00	0.00	0.00	0.00	0.00	0.00	0.00	0.00	0.00	0.00	0.00	0.00	200.00
					2025	FISICO	0.00	0.00	34.00	0.00	0.00	0.00	0.00	0.00	0.00	0.00	0.00	0.00	0.00	0.00	0.00	0.00	34.00
						COSTEO S/	0.00	0.00	200.00	0.00	0.00	0.00	0.00	0.00	0.00	0.00	0.00	0.00	0.00	0.00	0.00	0.00	200.00
AOI00075000129	REMISION DE AVISOS DE SINIESTRO EN VIRTUAL Y EN FISICO	030204 - HUANCARAMA	REPORTE	Muy Alta	2023	FISICO	0.00	0.00	3.00	0.00	0.00	45.00	0.00	0.00	10.00	0.00	0.00	25.00	83.00				
						COSTEO S/	20.00	20.00	20.00	0.00	0.00	0.00	0.00	0.00	0.00	20.00	20.00	20.00	120.00				
					2024	FISICO	0.00	0.00	3.00	0.00	0.00	45.00	0.00	0.00	10.00	0.00	0.00	25.00	83.00				
						COSTEO S/	20.00	20.00	20.00	0.00	0.00	0.00	0.00	0.00	0.00	20.00	20.00	20.00	120.00				
					2025	FISICO	0.00	0.00	3.00	0.00	0.00	45.00	0.00	0.00	10.00	0.00	0.00	25.00	83.00				
						COSTEO S/	20.00	20.00	20.00	0.00	0.00	0.00	0.00	0.00	0.00	20.00	20.00	20.00	120.00				
AOI00075000208	ASISTENCIA TECNICA PERSONALIZADA EN PRODUCCION AGRICOLA	030204 - HUANCARAMA	PRODUCTOR ASISTIDO	Muy Alta	2023	FISICO	15.00	15.00	12.00	12.00	12.00	12.00	12.00	12.00	12.00	12.00	12.00	12.00	12.00	12.00	150.00		
						COSTEO S/	45.00	45.00	45.00	45.00	45.00	45.00	45.00	45.00	45.00	45.00	45.00	45.00	45.00	45.00	45.00	540.00	
					2024	FISICO	15.00	15.00	12.00	12.00	12.00	12.00	12.00	12.00	12.00	12.00	12.00	12.00	12.00	12.00	12.00	12.00	150.00
						COSTEO S/	45.00	45.00	45.00	45.00	45.00	45.00	45.00	45.00	45.00	45.00	45.00	45.00	45.00	45.00	45.00	45.00	540.00
					2025	FISICO	15.00	15.00	12.00	12.00	12.00	12.00	12.00	12.00	12.00	12.00	12.00	12.00	12.00	12.00	12.00	12.00	150.00
						COSTEO S/	45.00	45.00	45.00	45.00	45.00	45.00	45.00	45.00	45.00	45.00	45.00	45.00	45.00	45.00	45.00	45.00	540.00
AOI00075000209	ASISTENCIA TECNICA PERSONALIZADA EN PRODUCCION PECUARIA.	030204 - HUANCARAMA	PRODUCTOR ASISTIDO	Muy Alta	2023	FISICO	16.00	18.00	15.00	14.00	14.00	14.00	14.00	14.00	14.00	14.00	14.00	14.00	14.00	175.00			
						COSTEO S/	45.00	45.00	45.00	45.00	45.00	45.00	45.00	45.00	45.00	45.00	45.00	45.00	45.00	45.00	540.00		
					2024	FISICO	16.00	18.00	15.00	14.00	14.00	14.00	14.00	14.00	14.00	14.00	14.00	14.00	14.00	14.00	14.00	175.00	

POI MultiAnual con Programación Física y Costeo

S/																				
AOI00075000008	ASISTENCIA TECNICA PERSONALIZADA EN PRODUCCION AGRICOLA	030601 - CHINCHEROS	PRODUCTOR ASISTIDO	Muy Alta	2023	FISICO	12.00	15.00	18.00	22.00	15.00	22.00	15.00	22.00	22.00	15.00	222.00			
						COSTEO S/	0.00	83.00	83.00	168.00	83.00	83.00	0.00	167.00	83.00	167.00	83.00	0.00	1,000.00	
					2024	FISICO	12.00	15.00	18.00	22.00	15.00	22.00	15.00	22.00	22.00	22.00	22.00	15.00	222.00	
						COSTEO S/	0.00	83.00	83.00	168.00	83.00	83.00	0.00	167.00	83.00	167.00	83.00	0.00	1,000.00	
					2025	FISICO	12.00	15.00	18.00	22.00	15.00	22.00	15.00	22.00	22.00	22.00	22.00	15.00	222.00	
						COSTEO S/	0.00	83.00	83.00	168.00	83.00	83.00	0.00	167.00	83.00	167.00	83.00	0.00	1,000.00	
AOI00075000009	ASISTENCIA TECNICA PERSONALIZADA EN PRODUCCION PECUARIA	030601 - CHINCHEROS	PRODUCTOR ASISTIDO	Muy Alta	2023	FISICO	16.00	16.00	16.00	16.00	16.00	12.00	15.00	15.00	18.00	22.00	25.00	12.00	199.00	
						COSTEO S/	0.00	1,726.00	1,726.00	3,453.00	1,726.00	1,726.00	0.00	3,453.00	1,726.00	3,453.00	1,727.00	0.00	20,716.00	
					2024	FISICO	16.00	16.00	16.00	16.00	16.00	12.00	15.00	15.00	18.00	22.00	25.00	12.00	199.00	
						COSTEO S/	0.00	1,726.00	1,726.00	3,453.00	1,726.00	1,726.00	0.00	3,453.00	1,726.00	3,453.00	1,727.00	0.00	20,716.00	
					2025	FISICO	16.00	16.00	16.00	16.00	16.00	12.00	15.00	15.00	18.00	22.00	25.00	12.00	199.00	
						COSTEO S/	0.00	1,726.00	1,726.00	3,453.00	1,726.00	1,726.00	0.00	3,453.00	1,726.00	3,453.00	1,727.00	0.00	20,716.00	
AOI00075000010	ASISTENCIA TECNICA PERSONALIZADA EN PRODUCCION DE ABONOS ORGANICOS	030601 - CHINCHEROS	DOCUMENTO	Muy Alta	2023	FISICO	12.00	10.00	12.00	15.00	14.00	14.00	14.00	14.00	14.00	14.00	12.00	10.00	155.00	
						COSTEO S/	0.00	71.00	71.00	71.00	71.00	144.00	71.00	143.00	71.00	144.00	143.00	0.00	1,000.00	
					2024	FISICO	12.00	10.00	12.00	15.00	14.00	14.00	14.00	14.00	14.00	14.00	14.00	12.00	10.00	155.00
						COSTEO S/	0.00	71.00	71.00	71.00	71.00	144.00	71.00	143.00	71.00	144.00	143.00	0.00	1,000.00	
					2025	FISICO	12.00	10.00	12.00	15.00	14.00	14.00	14.00	14.00	14.00	14.00	14.00	12.00	10.00	155.00
						COSTEO S/	0.00	71.00	71.00	71.00	71.00	144.00	71.00	143.00	71.00	144.00	143.00	0.00	1,000.00	
AOI00075000011	REALIZACION DE CHARLAS TECNICAS EN TEMAS AGRICOLAS	030601 - CHINCHEROS	PRODUCTOR CAPACITADO	Muy Alta	2023	FISICO	10.00	15.00	16.00	12.00	15.00	15.00	11.00	12.00	15.00	15.00	15.00	10.00	161.00	
						COSTEO S/	0.00	1,479.00	1,479.00	1,479.00	1,479.00	2,960.00	1,479.00	2,960.00	1,479.00	2,961.00	2,961.00	0.00	20,716.00	
					2024	FISICO	10.00	15.00	16.00	12.00	15.00	15.00	11.00	12.00	15.00	15.00	15.00	10.00	161.00	
						COSTEO S/	0.00	1,479.00	1,479.00	1,479.00	1,479.00	2,960.00	1,479.00	2,960.00	1,479.00	2,961.00	2,961.00	0.00	20,716.00	
					2025	FISICO	10.00	15.00	16.00	12.00	15.00	15.00	11.00	12.00	15.00	15.00	15.00	10.00	161.00	
						COSTEO S/	0.00	1,479.00	1,479.00	1,479.00	1,479.00	2,960.00	1,479.00	2,960.00	1,479.00	2,961.00	2,961.00	0.00	20,716.00	
AOI00075000012	REALIZAR INFORME ESTADISTICO MENSUAL EN PRODUCCION AGRICOLA	030601 - CHINCHEROS	DOCUMENTO	Muy Alta	2023	FISICO	11.00	11.00	11.00	11.00	11.00	11.00	11.00	11.00	11.00	11.00	11.00	11.00	132.00	
						COSTEO S/	42.00	42.00	42.00	42.00	42.00	42.00	42.00	42.00	41.00	41.00	41.00	41.00	500.00	
					2024	FISICO	11.00	11.00	11.00	11.00	11.00	11.00	11.00	11.00	11.00	11.00	11.00	11.00	132.00	
						COSTEO S/	42.00	42.00	42.00	42.00	42.00	42.00	42.00	42.00	41.00	41.00	41.00	41.00	500.00	
					2025	FISICO	11.00	11.00	11.00	11.00	11.00	11.00	11.00	11.00	11.00	11.00	11.00	11.00	132.00	
						COSTEO S/	42.00	42.00	42.00	42.00	42.00	42.00	42.00	42.00	41.00	41.00	41.00	41.00	500.00	
AOI00075000013	REALIZAR INFORME ESTADISTICO MENSUAL EN PRODUCCION PECUARIA	030601 - CHINCHEROS	DOCUMENTO	Muy Alta	2023	FISICO	11.00	11.00	11.00	11.00	11.00	11.00	11.00	11.00	11.00	11.00	11.00	132.00		
						COSTEO S/	42.00	42.00	42.00	42.00	42.00	42.00	42.00	42.00	41.00	41.00	41.00	41.00	500.00	
					2024	FISICO	11.00	11.00	11.00	11.00	11.00	11.00	11.00	11.00	11.00	11.00	11.00	11.00	132.00	
						COSTEO	42.00	42.00	42.00	42.00	42.00	42.00	42.00	42.00	41.00	41.00	41.00	41.00	500.00	

POI MultiAnual con Programación Física y Costeo

						S/ FISICO	11.00	11.00	11.00	11.00	11.00	11.00	11.00	11.00	11.00	11.00	11.00	132.00				
					2025	COSTEO S/	42.00	42.00	42.00	42.00	42.00	42.00	42.00	42.00	42.00	42.00	41.00	41.00	41.00	41.00	500.00	
					2023	FISICO	0.00	0.00	0.00	0.00	0.00	0.00	11.00	0.00	0.00	0.00	0.00	0.00	0.00	0.00	11.00	
					2023	COSTEO S/	0.00	0.00	0.00	0.00	0.00	0.00	500.00	0.00	0.00	0.00	0.00	0.00	0.00	0.00	500.00	
					2024	FISICO	0.00	0.00	0.00	0.00	0.00	0.00	11.00	0.00	0.00	0.00	0.00	0.00	0.00	0.00	11.00	
					2024	COSTEO S/	0.00	0.00	0.00	0.00	0.00	0.00	500.00	0.00	0.00	0.00	0.00	0.00	0.00	0.00	500.00	
					2025	FISICO	0.00	0.00	0.00	0.00	0.00	0.00	11.00	0.00	0.00	0.00	0.00	0.00	0.00	0.00	11.00	
					2025	COSTEO S/	0.00	0.00	0.00	0.00	0.00	0.00	500.00	0.00	0.00	0.00	0.00	0.00	0.00	0.00	500.00	
					2023	FISICO	0.00	0.00	0.00	0.00	0.00	0.00	0.00	0.00	0.00	0.00	0.00	0.00	0.00	0.00	11.00	11.00
					2023	COSTEO S/	0.00	0.00	0.00	0.00	0.00	0.00	0.00	0.00	0.00	0.00	0.00	0.00	0.00	500.00	0.00	500.00
					2024	FISICO	0.00	0.00	0.00	0.00	0.00	0.00	0.00	0.00	0.00	0.00	0.00	0.00	0.00	0.00	11.00	11.00
					2024	COSTEO S/	0.00	0.00	0.00	0.00	0.00	0.00	0.00	0.00	0.00	0.00	0.00	0.00	0.00	500.00	0.00	500.00
					2025	FISICO	0.00	0.00	0.00	0.00	0.00	0.00	0.00	0.00	0.00	0.00	0.00	0.00	0.00	0.00	11.00	11.00
					2025	COSTEO S/	0.00	0.00	0.00	0.00	0.00	0.00	0.00	0.00	0.00	0.00	0.00	0.00	0.00	500.00	0.00	500.00
					2023	FISICO	0.00	0.00	2.00	0.00	0.00	9.00	0.00	0.00	11.00	0.00	0.00	0.00	0.00	0.00	0.00	22.00
					2023	COSTEO S/	0.00	0.00	100.00	0.00	0.00	0.00	0.00	0.00	0.00	0.00	1,000.00	0.00	0.00	0.00	0.00	1,100.00
					2024	FISICO	0.00	0.00	2.00	0.00	0.00	9.00	0.00	0.00	11.00	0.00	0.00	0.00	0.00	0.00	0.00	22.00
					2024	COSTEO S/	0.00	0.00	100.00	0.00	0.00	0.00	0.00	0.00	0.00	1,000.00	0.00	0.00	0.00	0.00	0.00	1,100.00
					2025	FISICO	0.00	0.00	2.00	0.00	0.00	9.00	0.00	0.00	11.00	0.00	0.00	0.00	0.00	0.00	0.00	22.00
					2025	COSTEO S/	0.00	0.00	100.00	0.00	0.00	0.00	0.00	0.00	0.00	1,000.00	0.00	0.00	0.00	0.00	0.00	1,100.00
					2023	FISICO	0.00	0.00	0.00	0.00	0.00	11.00	0.00	0.00	0.00	0.00	0.00	0.00	0.00	0.00	0.00	11.00
					2023	COSTEO S/	0.00	0.00	0.00	0.00	0.00	300.00	0.00	0.00	0.00	0.00	0.00	0.00	0.00	0.00	0.00	300.00
					2024	FISICO	0.00	0.00	0.00	0.00	0.00	11.00	0.00	0.00	0.00	0.00	0.00	0.00	0.00	0.00	0.00	11.00
					2024	COSTEO S/	0.00	0.00	0.00	0.00	0.00	300.00	0.00	0.00	0.00	0.00	0.00	0.00	0.00	0.00	0.00	300.00
					2025	FISICO	0.00	0.00	0.00	0.00	0.00	11.00	0.00	0.00	0.00	0.00	0.00	0.00	0.00	0.00	0.00	11.00
					2025	COSTEO S/	0.00	0.00	0.00	0.00	0.00	300.00	0.00	0.00	0.00	0.00	0.00	0.00	0.00	0.00	0.00	300.00
					2023	FISICO	10.00	15.00	0.00	2.00	3.00	5.00	3.00	17.00	10.00	15.00	10.00	0.00	0.00	0.00	0.00	90.00
					2023	COSTEO S/	45.00	66.00	0.00	10.00	13.00	22.00	13.00	75.00	45.00	66.00	45.00	0.00	0.00	0.00	0.00	400.00
					2024	FISICO	10.00	15.00	0.00	2.00	3.00	5.00	3.00	17.00	10.00	15.00	10.00	0.00	0.00	0.00	0.00	90.00
					2024	COSTEO S/	45.00	66.00	0.00	10.00	13.00	22.00	13.00	75.00	45.00	66.00	45.00	0.00	0.00	0.00	0.00	400.00
					2025	FISICO	10.00	15.00	0.00	2.00	3.00	5.00	3.00	17.00	10.00	15.00	10.00	0.00	0.00	0.00	0.00	90.00
					2025	COSTEO S/	45.00	66.00	0.00	10.00	13.00	22.00	13.00	75.00	45.00	66.00	45.00	0.00	0.00	0.00	0.00	400.00
					2023	FISICO	0.00	2.00	2.00	2.00	2.00	2.00	2.00	2.00	2.00	2.00	2.00	2.00	2.00	2.00	2.00	22.00
					2023	COSTEO	0.00	0.00	23.00	23.00	0.00	156.00	202.00	23.00	0.00	45.00	0.00	0.00	0.00	0.00	0.00	472.00

POI MultiAnual con Programación Física y Costeo

AOI	DESCRIPCION	CODIGO	MECANISMO	IMPACTO	AÑO	TIPO	1	2	3	4	5	6	7	8	9	10	11	12			
	PROVISION DE ALIMENTOS A LA POBLACION				2024	S/ FISICO COSTEO S/	0.00 0.00	0.00 0.00	0.00 23.00	0.00 23.00	0.00 0.00	0.00 156.00	0.00 202.00	0.00 23.00	0.00 0.00	0.00 45.00	0.00 0.00	0.00 472.00			
AOI00075000023	DESARROLLO DEL FESTIVAL DEL CUY	030601 - CHINCHEROS	MECANISMO IMPLEMENTADO	Muy Alta	2023	FISICO COSTEO S/	0.00 0.00	0.00 0.00	0.00 0.00	0.00 100.00	0.00 0.00	0.00 0.00	0.00 0.00	0.00 0.00	0.00 0.00	1.00 0.00	0.00 0.00	0.00 100.00			
					2024	FISICO COSTEO S/	0.00 0.00	0.00 0.00	0.00 100.00	0.00 0.00	0.00 0.00	0.00 0.00	0.00 0.00	0.00 0.00	0.00 0.00	0.00 0.00	0.00 0.00	1.00 0.00	0.00 0.00	0.00 100.00	
					2025	FISICO COSTEO S/	0.00 0.00	0.00 0.00	0.00 100.00	0.00 0.00	0.00 0.00	0.00 0.00	0.00 0.00	0.00 0.00	0.00 0.00	0.00 0.00	0.00 0.00	1.00 0.00	0.00 0.00	0.00 100.00	
					2023	FISICO COSTEO S/	0.00 0.00	0.00 0.00	0.00 0.00	0.00 400.00	0.00 0.00	1.00 200.00	0.00 200.00	0.00 0.00	0.00 0.00	0.00 0.00	0.00 0.00	0.00 0.00	0.00 200.00	0.00 0.00	0.00 800.00
					2024	FISICO COSTEO S/	0.00 0.00	0.00 0.00	0.00 0.00	0.00 400.00	0.00 0.00	1.00 200.00	0.00 200.00	0.00 0.00	0.00 0.00	0.00 0.00	0.00 0.00	0.00 0.00	0.00 200.00	0.00 0.00	0.00 800.00
AOI00075000024	DESARROLLO DEL FESTIVAL DE LA PAPA	030602 - ANCO-HUALLO	MECANISMO IMPLEMENTADO	Muy Alta	2023	FISICO COSTEO S/	0.00 0.00	0.00 0.00	0.00 0.00	0.00 0.00	0.00 0.00	1.00 400.00	0.00 0.00	0.00 200.00	0.00 0.00	0.00 200.00	0.00 0.00	0.00 0.00	1.00 800.00		
					2024	FISICO COSTEO S/	0.00 0.00	0.00 0.00	0.00 0.00	0.00 400.00	0.00 0.00	1.00 200.00	0.00 200.00	0.00 0.00	0.00 0.00	0.00 0.00	0.00 0.00	0.00 200.00	0.00 0.00	0.00 800.00	
					2025	FISICO COSTEO S/	0.00 0.00	0.00 0.00	0.00 0.00	0.00 400.00	0.00 0.00	1.00 200.00	0.00 200.00	0.00 0.00	0.00 0.00	0.00 0.00	0.00 0.00	0.00 200.00	0.00 0.00	0.00 800.00	
					2023	FISICO COSTEO S/	0.00 0.00	0.00 0.00	0.00 0.00	0.00 200.00	0.00 0.00	1.00 0.00	0.00 0.00	0.00 0.00	0.00 0.00	0.00 0.00	0.00 0.00	0.00 0.00	0.00 0.00	0.00 200.00	
					2024	FISICO COSTEO S/	0.00 0.00	0.00 0.00	0.00 0.00	0.00 200.00	0.00 0.00	0.00 0.00	0.00 0.00	0.00 0.00	0.00 0.00	0.00 0.00	0.00 0.00	0.00 0.00	0.00 0.00	0.00 200.00	
AOI00075000025	DESARROLLO DEL FESTIVAL DE LA QUINUA	030601 - CHINCHEROS	MECANISMO IMPLEMENTADO	Muy Alta	2023	FISICO COSTEO S/	0.00 0.00	0.00 0.00	0.00 0.00	0.00 0.00	0.00 0.00	1.00 200.00	0.00 0.00	0.00 0.00	0.00 0.00	0.00 0.00	0.00 0.00	0.00 0.00	1.00 200.00		
					2024	FISICO COSTEO S/	0.00 0.00	0.00 0.00	0.00 0.00	0.00 200.00	0.00 0.00	0.00 0.00	0.00 0.00	0.00 0.00	0.00 0.00	0.00 0.00	0.00 0.00	0.00 0.00	0.00 200.00		
					2023	FISICO COSTEO S/	0.00 0.00	0.00 0.00	0.00 0.00	1.00 0.00	0.00 0.00	0.00 800.00	0.00 0.00	0.00 0.00	0.00 0.00	0.00 0.00	0.00 0.00	0.00 0.00	0.00 800.00		
					2024	FISICO COSTEO S/	0.00 0.00	0.00 0.00	0.00 0.00	0.00 0.00	0.00 0.00	0.00 800.00	0.00 0.00	0.00 0.00	0.00 0.00	0.00 0.00	0.00 0.00	0.00 0.00	0.00 800.00		
					2023	FISICO COSTEO S/	0.00 0.00	0.00 0.00	0.00 0.00	0.00 0.00	0.00 0.00	0.00 1,500.00	0.00 0.00	0.00 0.00	0.00 0.00	1.00 0.00	0.00 0.00	0.00 0.00	0.00 0.00	0.00 1,500.00	
AOI00075000027	DESARROLLO FERIA PROVINCIAL DE SANTA CRUZ	030600 - MULTIDISTRITAL	MECANISMO IMPLEMENTADO	Muy Alta	2024	FISICO COSTEO S/	0.00 0.00	0.00 0.00	0.00 0.00	0.00 0.00	0.00 0.00	0.00 1,500.00	0.00 0.00	0.00 0.00	1.00 0.00	0.00 0.00	0.00 0.00	0.00 0.00	1.00 1,500.00		
					2025	FISICO COSTEO S/	0.00 0.00	0.00 0.00	0.00 0.00	0.00 0.00	0.00 0.00	0.00 1,500.00	0.00 0.00	0.00 0.00	1.00 0.00	0.00 0.00	0.00 0.00	0.00 0.00	1.00 1,500.00		
					2023	FISICO COSTEO S/	0.00 0.00	0.00 0.00	0.00 0.00	1.00 0.00	0.00 0.00	0.00 200.00	0.00 0.00	0.00 0.00	0.00 0.00	0.00 0.00	0.00 0.00	0.00 0.00	0.00 200.00		
					2024	FISICO COSTEO S/	0.00 0.00	0.00 0.00	0.00 0.00	1.00 0.00	0.00 0.00	0.00 200.00	0.00 0.00	0.00 0.00	0.00 0.00	0.00 0.00	0.00 0.00	0.00 0.00	0.00 200.00		
					2025	FISICO COSTEO	0.00 0.00	0.00 0.00	0.00 0.00	1.00 0.00	0.00 0.00	0.00 200.00	0.00 0.00	0.00 0.00	0.00 0.00	0.00 0.00	0.00 0.00	0.00 0.00	0.00 200.00		
AOI00075000033	COORDINACION Y CONVOCATORIA PARA CAMPAÑAS DE ATENCION DE EMERGENCIA	030602 - ANCO-HUALLO	DOCUMENTO	Muy Alta	2023	FISICO COSTEO S/	0.00 0.00	0.00 0.00	0.00 0.00	1.00 0.00	0.00 0.00	0.00 200.00	0.00 0.00	0.00 0.00	0.00 0.00	0.00 0.00	0.00 0.00	0.00 200.00			
					2024	FISICO COSTEO S/	0.00 0.00	0.00 0.00	0.00 0.00	1.00 0.00	0.00 0.00	0.00 200.00	0.00 0.00	0.00 0.00	0.00 0.00	0.00 0.00	0.00 0.00	0.00 200.00			
					2025	FISICO COSTEO	0.00 0.00	0.00 0.00	0.00 0.00	1.00 0.00	0.00 0.00	0.00 200.00	0.00 0.00	0.00 0.00	0.00 0.00	0.00 0.00	0.00 0.00	0.00 200.00			

S/

AOI0007500035	DESARROLLO DE CAMPAÑAS DE ATENCION DE EMERGENCIAS PECUARIAS	030602 - ANCO-HUALLO	ANIMAL ATENDIDO	Muy Alta	2023	FISICO	0.00	0.00	0.00	1,200.00	0.00	0.00	0.00	0.00	0.00	0.00	0.00	0.00	0.00	1,200.00			
						COSTEO S/	0.00	0.00	0.00	200.00	0.00	0.00	0.00	0.00	0.00	0.00	0.00	0.00	0.00	0.00	0.00	200.00	
					2024	FISICO	0.00	0.00	0.00	1,200.00	0.00	0.00	0.00	0.00	0.00	0.00	0.00	0.00	0.00	0.00	0.00	0.00	1,200.00
						COSTEO S/	0.00	0.00	0.00	200.00	0.00	0.00	0.00	0.00	0.00	0.00	0.00	0.00	0.00	0.00	0.00	0.00	200.00
					2025	FISICO	0.00	0.00	0.00	1,200.00	0.00	0.00	0.00	0.00	0.00	0.00	0.00	0.00	0.00	0.00	0.00	0.00	1,200.00
						COSTEO S/	0.00	0.00	0.00	200.00	0.00	0.00	0.00	0.00	0.00	0.00	0.00	0.00	0.00	0.00	0.00	0.00	200.00
AOI00075000213	REALIZACION DE CHARLAS TECNICAS EN TEMAS PECUARIOS	030601 - CHINCHEROS	ACCION	Muy Alta	2023	FISICO	10.00	13.00	12.00	14.00	16.00	15.00	14.00	17.00	14.00	17.00	17.00	14.00	17.00	173.00			
						COSTEO S/	175.00	175.00	175.00	175.00	175.00	175.00	175.00	175.00	175.00	175.00	175.00	175.00	175.00	175.00	175.00	2,100.00	
					2024	FISICO	10.00	13.00	12.00	14.00	16.00	15.00	14.00	17.00	14.00	17.00	17.00	14.00	17.00	17.00	14.00	173.00	
						COSTEO S/	175.00	175.00	175.00	175.00	175.00	175.00	175.00	175.00	175.00	175.00	175.00	175.00	175.00	175.00	175.00	175.00	2,100.00
					2025	FISICO	10.00	13.00	12.00	14.00	16.00	15.00	14.00	17.00	14.00	17.00	17.00	14.00	17.00	17.00	14.00	173.00	
						COSTEO S/	175.00	175.00	175.00	175.00	175.00	175.00	175.00	175.00	175.00	175.00	175.00	175.00	175.00	175.00	175.00	175.00	2,100.00
AOI00075000214	ACOMPANAMIENTO EN PROCESO DE EVALUACION DE DAÑOS EN CAMPO	030601 - CHINCHEROS	PRODUCTOR ASISTIDO	Muy Alta	2023	FISICO	0.00	0.00	5.00	3.00	0.00	0.00	0.00	0.00	0.00	0.00	2.00	3.00	4.00	17.00			
						COSTEO S/	0.00	0.00	50.00	50.00	0.00	0.00	0.00	0.00	0.00	50.00	50.00	50.00	250.00				
					2024	FISICO	0.00	0.00	5.00	3.00	0.00	0.00	0.00	0.00	0.00	2.00	3.00	4.00	17.00				
						COSTEO S/	0.00	0.00	50.00	50.00	0.00	0.00	0.00	0.00	50.00	50.00	50.00	250.00					
					2025	FISICO	0.00	0.00	5.00	3.00	0.00	0.00	0.00	0.00	2.00	3.00	4.00	17.00					
						COSTEO S/	0.00	0.00	50.00	50.00	0.00	0.00	0.00	0.00	50.00	50.00	50.00	250.00					

CENTRO DE COSTO: 108 - AGENCIA AGRARIA HUANCARAY

OEI.03 - MEJORAR LOS NIVELES DE COMPETITIVIDAD DE LOS AGENTES ECONÓMICOS.

AEI.03.04 - MECANISMOS DE ARTICULACIÓN COMERCIAL ADECUADOS A PRODUCTORES; ORGANIZACIONES Y EMPRESAS.

CODIGO	ACTIVIDAD OPERATIVA	UBIGEO	U.M.	PRIORIDAD	PERIODO MULTIANUAL	PROGRAMACION MENSUAL												TOTAL ANUAL					
						META	01	02	03	04	05	06	07	08	09	10	11		12				
AOI00075000047	APOYO EN EL DIAGNOSTICO DE ENFERMEDADES Y TRATAMIENTO DE EN ANIMALES	030205 - HUANCARAY	ANIMAL	Muy Alta	2023	FISICO	2.00	5.00	4.00	4.00	4.00	4.00	4.00	4.00	4.00	4.00	4.00	4.00	4.00	47.00			
						COSTEO S/	80.00	80.00	80.00	80.00	80.00	80.00	80.00	80.00	80.00	80.00	80.00	80.00	80.00	80.00	80.00	960.00	
					2024	FISICO	2.00	5.00	4.00	4.00	4.00	4.00	4.00	4.00	4.00	4.00	4.00	4.00	4.00	4.00	4.00	4.00	47.00
						COSTEO S/	80.00	80.00	80.00	80.00	80.00	80.00	80.00	80.00	80.00	80.00	80.00	80.00	80.00	80.00	80.00	80.00	960.00
					2025	FISICO	2.00	5.00	4.00	4.00	4.00	4.00	4.00	4.00	4.00	4.00	4.00	4.00	4.00	4.00	4.00	4.00	47.00
						COSTEO S/	80.00	80.00	80.00	80.00	80.00	80.00	80.00	80.00	80.00	80.00	80.00	80.00	80.00	80.00	80.00	80.00	960.00
AOI00075000048	APOYO TRATAMIENTO DE ANIMALES	030205 - HUANCARAY	ANIMAL ATENDIDO	Muy Alta	2023	FISICO	2.00	4.00	5.00	3.00	3.00	3.00	4.00	8.00	9.00	8.00	9.00	5.00	63.00				
						COSTEO S/	0.00	0.00	0.00	0.00	0.00	0.00	0.00	0.00	0.00	0.00	0.00	0.00	7,000.00	7,000.00			
					2024	FISICO	2.00	4.00	5.00	3.00	3.00	3.00	4.00	8.00	9.00	8.00	9.00	5.00	63.00				
						COSTEO S/	0.00	0.00	0.00	0.00	0.00	0.00	0.00	0.00	0.00	0.00	0.00	0.00	7,000.00	7,000.00			
					2025	FISICO	2.00	4.00	5.00	3.00	3.00	3.00	4.00	8.00	9.00	8.00	9.00	5.00	63.00				
						COSTEO S/	0.00	0.00	0.00	0.00	0.00	0.00	0.00	0.00	0.00	0.00	0.00	0.00	7,000.00	7,000.00			

AOI00075000050	REALIZAR INFORME ESTADÍSTICO MENSUAL AGRÍCOLA	030205 - HUANCARAY	REPORTE	Muy Alta	2023	FISICO	5.00	5.00	5.00	5.00	5.00	5.00	5.00	5.00	5.00	5.00	5.00	5.00	60.00				
						COSTEO S/	10.00	10.00	10.00	10.00	10.00	10.00	10.00	10.00	10.00	10.00	10.00	10.00	10.00	10.00	10.00	120.00	
					2024	FISICO	5.00	5.00	5.00	5.00	5.00	5.00	5.00	5.00	5.00	5.00	5.00	5.00	5.00	5.00	5.00	5.00	60.00
						COSTEO S/	10.00	10.00	10.00	10.00	10.00	10.00	10.00	10.00	10.00	10.00	10.00	10.00	10.00	10.00	10.00	10.00	120.00
					2025	FISICO	5.00	5.00	5.00	5.00	5.00	5.00	5.00	5.00	5.00	5.00	5.00	5.00	5.00	5.00	5.00	5.00	60.00
						COSTEO S/	10.00	10.00	10.00	10.00	10.00	10.00	10.00	10.00	10.00	10.00	10.00	10.00	10.00	10.00	10.00	10.00	120.00
AOI00075000051	REALIZAR INFORME ESTADÍSTICO MENSUAL EN PRODUCCIÓN PECUARIA	030205 - HUANCARAY	REPORTE	Muy Alta	2023	FISICO	5.00	5.00	5.00	5.00	5.00	5.00	5.00	5.00	5.00	5.00	5.00	5.00	5.00	60.00			
						COSTEO S/	10.00	10.00	10.00	10.00	10.00	10.00	10.00	10.00	10.00	10.00	10.00	10.00	10.00	10.00	10.00	120.00	
					2024	FISICO	5.00	5.00	5.00	5.00	5.00	5.00	5.00	5.00	5.00	5.00	5.00	5.00	5.00	5.00	5.00	5.00	60.00
						COSTEO S/	10.00	10.00	10.00	10.00	10.00	10.00	10.00	10.00	10.00	10.00	10.00	10.00	10.00	10.00	10.00	10.00	120.00
					2025	FISICO	5.00	5.00	5.00	5.00	5.00	5.00	5.00	5.00	5.00	5.00	5.00	5.00	5.00	5.00	5.00	5.00	60.00
						COSTEO S/	10.00	10.00	10.00	10.00	10.00	10.00	10.00	10.00	10.00	10.00	10.00	10.00	10.00	10.00	10.00	10.00	120.00
AOI00075000058	DESARROLLO DE FERIAS ITINERANTES PARA ASEGURAR LA PROVISION DE ALIMENTOS A LA POBLACION	030205 - HUANCARAY	MECANISMO IMPLEMENTADO	Muy Alta	2024	FISICO	0.00	0.00	0.00	0.00	0.00	0.00	0.00	0.00	0.00	0.00	0.00	0.00	0.00				
						COSTEO S/	400.00	400.00	400.00	400.00	400.00	400.00	400.00	400.00	400.00	400.00	400.00	400.00	400.00	400.00	4,800.00		
AOI00075000059	DESARROLLO DEL FESTIVAL DEL CUY	030205 - HUANCARAY	MECANISMO IMPLEMENTADO	Muy Alta	2023	FISICO	0.00	0.00	0.00	0.00	0.00	0.00	0.00	0.00	0.00	0.00	1.00	0.00	0.00	1.00			
						COSTEO S/	0.00	0.00	0.00	0.00	0.00	0.00	0.00	0.00	0.00	0.00	1,700.00	0.00	0.00	1,700.00			
					2024	FISICO	0.00	0.00	0.00	0.00	0.00	0.00	0.00	0.00	0.00	0.00	0.00	1.00	0.00	0.00	1.00		
						COSTEO S/	0.00	0.00	0.00	0.00	0.00	0.00	0.00	0.00	0.00	0.00	0.00	1,700.00	0.00	0.00	1,700.00		
					2025	FISICO	0.00	0.00	0.00	0.00	0.00	0.00	0.00	0.00	0.00	0.00	0.00	1.00	0.00	0.00	1.00		
						COSTEO S/	0.00	0.00	0.00	0.00	0.00	0.00	0.00	0.00	0.00	0.00	0.00	1,700.00	0.00	0.00	1,700.00		
AOI00075000069	ASISTENCIA TECNICA PERSONALIZADA EN PRODUCCION AGRICOLA	030205 - HUANCARAY	PRODUCTOR ASISTIDO	Muy Alta	2023	FISICO	5.00	6.00	12.00	11.00	15.00	14.00	14.00	10.00	14.00	14.00	14.00	14.00	10.00	139.00			
						COSTEO S/	50.00	50.00	50.00	50.00	50.00	50.00	50.00	50.00	50.00	50.00	50.00	50.00	50.00	50.00	50.00	600.00	
					2024	FISICO	5.00	6.00	12.00	11.00	15.00	14.00	14.00	10.00	14.00	14.00	14.00	14.00	14.00	10.00	139.00		
						COSTEO S/	50.00	50.00	50.00	50.00	50.00	50.00	50.00	50.00	50.00	50.00	50.00	50.00	50.00	50.00	50.00	600.00	
					2025	FISICO	5.00	6.00	12.00	11.00	15.00	14.00	14.00	10.00	14.00	14.00	14.00	14.00	14.00	10.00	139.00		
						COSTEO S/	50.00	50.00	50.00	50.00	50.00	50.00	50.00	50.00	50.00	50.00	50.00	50.00	50.00	50.00	50.00	600.00	
AOI00075000070	ASISTENCIA TECNICA PERSONALIZADA EN PRODUCCION PECUARIA	030205 - HUANCARAY	PRODUCTOR ASISTIDO	Muy Alta	2023	FISICO	8.00	10.00	6.00	10.00	10.00	10.00	10.00	10.00	10.00	10.00	10.00	10.00	10.00	114.00			
						COSTEO S/	50.00	50.00	50.00	50.00	50.00	50.00	50.00	50.00	50.00	50.00	50.00	50.00	50.00	50.00	50.00	600.00	
					2024	FISICO	8.00	10.00	6.00	10.00	10.00	10.00	10.00	10.00	10.00	10.00	10.00	10.00	10.00	10.00	10.00	114.00	
						COSTEO S/	50.00	50.00	50.00	50.00	50.00	50.00	50.00	50.00	50.00	50.00	50.00	50.00	50.00	50.00	50.00	600.00	
					2025	FISICO	8.00	10.00	6.00	10.00	10.00	10.00	10.00	10.00	10.00	10.00	10.00	10.00	10.00	10.00	10.00	114.00	
						COSTEO S/	50.00	50.00	50.00	50.00	50.00	50.00	50.00	50.00	50.00	50.00	50.00	50.00	50.00	50.00	50.00	600.00	

POI MultiAnual con Programación Física y Costeo

AOI00075000071	ASISTENCIA TECNICA PERSONALIZADA EN PRODUCCION DE ABONOS ORGANICOS	030205 - HUANCARAY	PRODUCTOR ASISTIDO	Muy Alta	2023	FISICO	2.00	5.00	8.00	8.00	8.00	7.00	6.00	10.00	12.00	10.00	10.00	10.00	96.00				
						COSTEO S/	50.00	50.00	50.00	50.00	50.00	50.00	50.00	50.00	50.00	50.00	50.00	50.00	50.00	50.00	50.00	600.00	
						FISICO	2.00	5.00	8.00	8.00	8.00	7.00	6.00	10.00	12.00	10.00	10.00	10.00	10.00	10.00	10.00	96.00	
						COSTEO S/	50.00	50.00	50.00	50.00	50.00	50.00	50.00	50.00	50.00	50.00	50.00	50.00	50.00	50.00	50.00	50.00	600.00
						FISICO	2.00	5.00	8.00	8.00	8.00	7.00	6.00	10.00	12.00	10.00	10.00	10.00	10.00	10.00	10.00	96.00	
						COSTEO S/	50.00	50.00	50.00	50.00	50.00	50.00	50.00	50.00	50.00	50.00	50.00	50.00	50.00	50.00	50.00	50.00	600.00
AOI00075000072	REALIZACION DE CHARLAS TECNICAS EN TEMAS AGRICOLAS	030205 - HUANCARAY	DOCUMENTO	Muy Alta	2023	FISICO	5.00	5.00	6.00	6.00	6.00	6.00	6.00	6.00	10.00	10.00	10.00	15.00	91.00				
						COSTEO S/	100.00	100.00	100.00	100.00	100.00	100.00	100.00	100.00	100.00	100.00	100.00	100.00	100.00	100.00	1,200.00		
						FISICO	5.00	5.00	6.00	6.00	6.00	6.00	6.00	6.00	10.00	10.00	10.00	15.00	91.00				
						COSTEO S/	100.00	100.00	100.00	100.00	100.00	100.00	100.00	100.00	100.00	100.00	100.00	100.00	100.00	1,200.00			
						FISICO	5.00	5.00	6.00	6.00	6.00	6.00	6.00	6.00	10.00	10.00	10.00	15.00	91.00				
						COSTEO S/	100.00	100.00	100.00	100.00	100.00	100.00	100.00	100.00	100.00	100.00	100.00	100.00	1,200.00				
AOI00075000075	COORDINACION Y CONVOCATORIA PARA CAMPAÑAS DE ATENCION DE EMERGENCIAS	030205 - HUANCARAY	DOCUMENTO	Muy Alta	2023	FISICO	0.00	0.00	0.00	0.00	0.00	0.00	0.00	0.00	5.00	0.00	0.00	0.00	5.00				
						COSTEO S/	0.00	0.00	0.00	0.00	0.00	0.00	0.00	0.00	100.00	0.00	0.00	0.00	100.00				
						FISICO	0.00	0.00	0.00	0.00	0.00	0.00	0.00	0.00	5.00	0.00	0.00	0.00	5.00				
						COSTEO S/	0.00	0.00	0.00	0.00	0.00	0.00	0.00	0.00	100.00	0.00	0.00	0.00	100.00				
						FISICO	0.00	0.00	0.00	0.00	0.00	0.00	0.00	0.00	5.00	0.00	0.00	0.00	5.00				
						COSTEO S/	0.00	0.00	0.00	0.00	0.00	0.00	0.00	0.00	100.00	0.00	0.00	0.00	100.00				
AOI00075000077	DESARROLLO DE CAMPAÑAS DE ATENCION DE EMERGENCIAS PECUARIAS	030205 - HUANCARAY	ANIMAL ATENDIDO	Muy Alta	2023	FISICO	0.00	0.00	0.00	0.00	0.00	0.00	0.00	0.00	1,000.00	0.00	0.00	0.00	1,000.00				
						COSTEO S/	0.00	0.00	0.00	0.00	0.00	0.00	0.00	0.00	200.00	0.00	0.00	0.00	200.00				
						FISICO	0.00	0.00	0.00	0.00	0.00	0.00	0.00	0.00	1,000.00	0.00	0.00	0.00	1,000.00				
						COSTEO S/	0.00	0.00	0.00	0.00	0.00	0.00	0.00	0.00	200.00	0.00	0.00	0.00	200.00				
						FISICO	0.00	0.00	0.00	0.00	0.00	0.00	0.00	0.00	1,000.00	0.00	0.00	0.00	1,000.00				
						COSTEO S/	0.00	0.00	0.00	0.00	0.00	0.00	0.00	0.00	200.00	0.00	0.00	0.00	200.00				
AOI00075000215	REALIZACION DE CHARLAS TECNICAS EN TEMAS PECUARIOS	030205 - HUANCARAY	ACCION	Muy Alta	2023	FISICO	4.00	5.00	8.00	4.00	7.00	10.00	6.00	10.00	10.00	10.00	8.00	8.00	90.00				
						COSTEO S/	100.00	100.00	100.00	100.00	100.00	100.00	100.00	100.00	100.00	100.00	100.00	100.00	100.00	1,200.00			
						FISICO	4.00	5.00	8.00	4.00	7.00	10.00	6.00	10.00	10.00	10.00	8.00	8.00	90.00				
						COSTEO S/	100.00	100.00	100.00	100.00	100.00	100.00	100.00	100.00	100.00	100.00	100.00	100.00	100.00	1,200.00			
						FISICO	4.00	5.00	8.00	4.00	7.00	10.00	6.00	10.00	10.00	10.00	8.00	8.00	90.00				
						COSTEO S/	100.00	100.00	100.00	100.00	100.00	100.00	100.00	100.00	100.00	100.00	100.00	100.00	100.00	1,200.00			
AOI00075000216	DESARROLLO DEL FESTIVAL DE LA PAPA	030201 - ANDAHUAYLAS	ACCION	Muy Alta	2023	FISICO	0.00	0.00	0.00	0.00	1.00	0.00	0.00	0.00	0.00	0.00	0.00	0.00	1.00				
						COSTEO S/	0.00	0.00	0.00	0.00	2,000.00	0.00	0.00	0.00	0.00	0.00	0.00	0.00	0.00	2,000.00			
						FISICO	0.00	0.00	0.00	0.00	1.00	0.00	0.00	0.00	0.00	0.00	0.00	0.00	1.00				
						COSTEO S/	0.00	0.00	0.00	0.00	2,000.00	0.00	0.00	0.00	0.00	0.00	0.00	0.00	2,000.00				
						FISICO	0.00	0.00	0.00	0.00	1.00	0.00	0.00	0.00	0.00	0.00	0.00	0.00	1.00				
						COSTEO S/	0.00	0.00	0.00	0.00	2,000.00	0.00	0.00	0.00	0.00	0.00	0.00	0.00	2,000.00				

S/																					
AOI00075000217	DESARROLLO DEL FESTIVAL DE LA QUINUA	030201 - ANDAHUAYLAS	ACCION	Muy Alta	2023	FISICO	0.00	0.00	0.00	0.00	0.00	1.00	0.00	0.00	0.00	0.00	1.00				
						COSTEO S/	0.00	0.00	0.00	0.00	0.00	1,700.00	0.00	0.00	0.00	0.00	0.00	1,700.00			
					2024	FISICO	0.00	0.00	0.00	0.00	0.00	1.00	0.00	0.00	0.00	0.00	0.00	0.00	0.00	1.00	
						COSTEO S/	0.00	0.00	0.00	0.00	0.00	1,700.00	0.00	0.00	0.00	0.00	0.00	0.00	0.00	1,700.00	
					2025	FISICO	0.00	0.00	0.00	0.00	0.00	1.00	0.00	0.00	0.00	0.00	0.00	0.00	0.00	1.00	
						COSTEO S/	0.00	0.00	0.00	0.00	0.00	1,700.00	0.00	0.00	0.00	0.00	0.00	0.00	0.00	1,700.00	
AOI00075000218	REALIZAR ENCUESTA NACIONAL DE INTENCIONES DE SIEMBRA POR SECTOR ESTADISTICO ENIS PROXIMA CAMPAÑA AGRICOLA	030205 - HUANCARAY	INFORME	Muy Alta	2023	FISICO	0.00	0.00	0.00	0.00	0.00	5.00	0.00	0.00	0.00	0.00	0.00	5.00			
						COSTEO S/	0.00	0.00	0.00	0.00	0.00	100.00	0.00	0.00	0.00	0.00	0.00	100.00			
					2024	FISICO	0.00	0.00	0.00	0.00	0.00	0.00	0.00	0.00	0.00	0.00	0.00	0.00	0.00		
						COSTEO S/	0.00	0.00	0.00	0.00	0.00	100.00	0.00	0.00	0.00	0.00	0.00	0.00	100.00		
AOI00075000219	REALIZAR MONITOREO DE LA ESTADISTICA AGROPECUARIA POR SECTOR ESTADISTICO.	030205 - HUANCARAY	INFORME	Muy Alta	2023	FISICO	0.00	0.00	0.00	0.00	0.00	0.00	0.00	0.00	0.00	0.00	5.00	0.00	5.00		
						COSTEO S/	0.00	0.00	0.00	0.00	0.00	0.00	0.00	0.00	0.00	0.00	200.00	0.00	200.00		
					2024	FISICO	0.00	0.00	0.00	0.00	0.00	0.00	0.00	0.00	0.00	0.00	0.00	0.00	5.00	0.00	5.00
						COSTEO S/	0.00	0.00	0.00	0.00	0.00	0.00	0.00	0.00	0.00	0.00	0.00	0.00	200.00	0.00	200.00
					2025	FISICO	0.00	0.00	0.00	0.00	0.00	0.00	0.00	0.00	0.00	0.00	0.00	0.00	5.00	0.00	5.00
						COSTEO S/	0.00	0.00	0.00	0.00	0.00	0.00	0.00	0.00	0.00	0.00	0.00	0.00	200.00	0.00	200.00
AOI00075000220	APOYO A GOBIERNOS LOCALES EN LA ELABORACION DE FICHAS DE EDANS	030205 - HUANCARAY	DOCUMENTO	Muy Alta	2023	FISICO	0.00	3.00	2.00	0.00	0.00	2.00	0.00	0.00	0.00	0.00	0.00	0.00	7.00		
						COSTEO S/	0.00	100.00	100.00	100.00	0.00	0.00	0.00	0.00	0.00	0.00	0.00	100.00	0.00	400.00	
					2024	FISICO	0.00	3.00	2.00	0.00	0.00	2.00	0.00	0.00	0.00	0.00	0.00	0.00	0.00	0.00	7.00
						COSTEO S/	0.00	100.00	100.00	100.00	0.00	0.00	0.00	0.00	0.00	0.00	0.00	0.00	100.00	0.00	400.00
					2025	FISICO	0.00	3.00	2.00	0.00	0.00	2.00	0.00	0.00	0.00	0.00	0.00	0.00	0.00	0.00	7.00
						COSTEO S/	0.00	100.00	100.00	100.00	0.00	0.00	0.00	0.00	0.00	0.00	0.00	0.00	100.00	0.00	400.00
AOI00075000221	EMPADRONAMIENTO A PRODUCTORES AGROPECUARIOS PARA EL SEGURO AGRICOLA CATASTROFICO PROXIMA CAMPAÑA	030205 - HUANCARAY	PADRON ACTUALIZADO	Muy Alta	2023	FISICO	0.00	0.00	5.00	0.00	0.00	0.00	0.00	0.00	0.00	0.00	0.00	0.00	5.00		
						COSTEO S/	0.00	0.00	300.00	0.00	0.00	0.00	0.00	0.00	0.00	0.00	0.00	0.00	0.00	300.00	
					2024	FISICO	0.00	0.00	5.00	0.00	0.00	0.00	0.00	0.00	0.00	0.00	0.00	0.00	0.00	0.00	5.00
						COSTEO S/	0.00	0.00	300.00	0.00	0.00	0.00	0.00	0.00	0.00	0.00	0.00	0.00	0.00	0.00	300.00
					2025	FISICO	0.00	0.00	5.00	0.00	0.00	0.00	0.00	0.00	0.00	0.00	0.00	0.00	0.00	0.00	5.00
						COSTEO S/	0.00	0.00	300.00	0.00	0.00	0.00	0.00	0.00	0.00	0.00	0.00	0.00	0.00	0.00	300.00
AOI00075000222	REMISION DE AVISO SINIESTRO EN VIRTUAL	030205 - HUANCARAY	REPORTE	Muy Alta	2023	FISICO	0.00	4.00	4.00	0.00	0.00	2.00	2.00	0.00	0.00	0.00	2.00	1.00	15.00		
						COSTEO S/	0.00	50.00	50.00	0.00	0.00	50.00	50.00	0.00	0.00	0.00	50.00	50.00	300.00		
					2024	FISICO	0.00	4.00	4.00	0.00	0.00	2.00	2.00	0.00	0.00	0.00	0.00	0.00	2.00	1.00	15.00
						COSTEO S/	0.00	50.00	50.00	0.00	0.00	50.00	50.00	0.00	0.00	0.00	0.00	0.00	50.00	50.00	300.00
					2025	FISICO	0.00	4.00	4.00	0.00	0.00	2.00	2.00	0.00	0.00	0.00	0.00	0.00	2.00	1.00	15.00
						COSTEO S/	0.00	50.00	50.00	0.00	0.00	50.00	50.00	0.00	0.00	0.00	0.00	0.00	50.00	50.00	300.00

S/

AOI00075000223	ACOMPANAMIENTO EN PROCESO DE EVALUACION DE DAÑOS EN CAMPO	030205 - HUANCARAY	HECTAREA	Muy Alta	2023	FISICO	0.00	0.00	3.00	4.00	0.00	0.00	0.00	0.00	0.00	5.00	6.00	0.00	18.00				
						COSTEO S/	0.00	0.00	100.00	100.00	0.00	0.00	100.00	100.00	0.00	0.00	100.00	100.00	0.00	0.00	100.00	100.00	600.00
					2024	FISICO	0.00	0.00	3.00	4.00	0.00	0.00	0.00	0.00	0.00	0.00	0.00	0.00	0.00	5.00	6.00	0.00	18.00
						COSTEO S/	0.00	0.00	100.00	100.00	0.00	0.00	100.00	100.00	0.00	0.00	100.00	100.00	0.00	0.00	100.00	100.00	600.00
					2025	FISICO	0.00	0.00	3.00	4.00	0.00	0.00	0.00	0.00	0.00	0.00	0.00	0.00	0.00	5.00	6.00	0.00	18.00
						COSTEO S/	0.00	0.00	100.00	100.00	0.00	0.00	100.00	100.00	0.00	0.00	100.00	100.00	0.00	0.00	100.00	100.00	600.00

CENTRO DE COSTO: 109 - AGENCIA AGRARIA ANDAHUAYLAS

OEI.03 - MEJORAR LOS NIVELES DE COMPETITIVIDAD DE LOS AGENTES ECONÓMICOS.

AEI.03.04 - MECANISMOS DE ARTICULACIÓN COMERCIAL ADECUADOS A PRODUCTORES; ORGANIZACIONES Y EMPRESAS.

CODIGO	ACTIVIDAD OPERATIVA	UBIGEO	U.M.	PRIORIDAD	PERIODO MULTIANUAL	PROGRAMACION MENSUAL												TOTAL ANUAL								
						META	01	02	03	04	05	06	07	08	09	10	11		12							
AOI00075000036	APOYO EN EL DIAGNOSTICO DE ENFERMEDADES Y TRATAMIENTO DE EN ANIMALES	030201 - ANDAHUAYLAS	ANIMAL	Muy Alta	2023	FISICO	4.00	5.00	3.00	4.00	2.00	5.00	5.00	5.00	5.00	5.00	5.00	5.00	5.00	53.00						
						COSTEO S/	166.67	166.67	166.67	166.67	166.67	166.67	166.67	166.67	166.67	166.67	166.67	166.67	166.67	166.67	166.67	166.67	2,000.00			
					2024	FISICO	4.00	5.00	3.00	4.00	2.00	5.00	5.00	5.00	5.00	5.00	5.00	5.00	5.00	5.00	5.00	5.00	53.00			
						COSTEO S/	166.67	166.67	166.67	166.67	166.67	166.67	166.67	166.67	166.67	166.67	166.67	166.67	166.67	166.67	166.67	166.67	166.67	2,000.00		
					2025	FISICO	4.00	5.00	3.00	4.00	2.00	5.00	5.00	5.00	5.00	5.00	5.00	5.00	5.00	5.00	5.00	5.00	53.00			
						COSTEO S/	166.67	166.67	166.67	166.67	166.67	166.67	166.67	166.67	166.67	166.67	166.67	166.67	166.67	166.67	166.67	166.67	166.67	2,000.00		
					AOI00075000037	APOYO EN EL TRATAMIENTO DE ANIMALES	030201 - ANDAHUAYLAS	ANIMAL ATENDIDO	Muy Alta	2023	FISICO	4.00	2.00	5.00	3.00	4.00	4.00	4.00	4.00	4.00	4.00	4.00	4.00	4.00	46.00	
											COSTEO S/	166.67	166.67	166.67	166.67	166.67	166.67	166.67	166.67	166.67	166.67	166.67	166.67	166.67	166.67	166.67
2024	FISICO	4.00	2.00	5.00						3.00	4.00	4.00	4.00	4.00	4.00	4.00	4.00	4.00	4.00	4.00	4.00	4.00	46.00			
	COSTEO S/	166.67	166.67	166.67						166.67	166.67	166.67	166.67	166.67	166.67	166.67	166.67	166.67	166.67	166.67	166.67	166.67	166.67	2,000.00		
2025	FISICO	4.00	2.00	5.00						3.00	4.00	4.00	4.00	4.00	4.00	4.00	4.00	4.00	4.00	4.00	4.00	4.00	46.00			
	COSTEO S/	166.67	166.67	166.67						166.67	166.67	166.67	166.67	166.67	166.67	166.67	166.67	166.67	166.67	166.67	166.67	166.67	166.67	2,000.00		
AOI00075000093	REALIZAR ENCUESTA NACIONAL DE INTENCIONES DE SIEMBRA POR SECTOR ESTADISTICO ENISPROXIMA CAMPAÑA AGRICOLA	030201 - ANDAHUAYLAS	REPORTE	Muy Alta						2023	FISICO	0.00	0.00	0.00	0.00	0.00	12.00	0.00	0.00	0.00	0.00	0.00	0.00	0.00	12.00	
											COSTEO S/	0.00	0.00	0.00	0.00	0.00	350.00	0.00	0.00	0.00	0.00	0.00	0.00	0.00	0.00	350.00
					2024	FISICO	0.00	0.00	0.00	0.00	0.00	12.00	0.00	0.00	0.00	0.00	0.00	0.00	0.00	0.00	0.00	12.00				
						COSTEO S/	0.00	0.00	0.00	0.00	0.00	350.00	0.00	0.00	0.00	0.00	0.00	0.00	0.00	0.00	0.00	350.00				
					2025	FISICO	0.00	0.00	0.00	0.00	0.00	12.00	0.00	0.00	0.00	0.00	0.00	0.00	0.00	0.00	0.00	12.00				
						COSTEO S/	0.00	0.00	0.00	0.00	0.00	350.00	0.00	0.00	0.00	0.00	0.00	0.00	0.00	0.00	0.00	350.00				
					AOI00075000094	REALIZAR MONITOREO ESTADISTICO AGROPECUARIO)	030201 - ANDAHUAYLAS	REPORTE	Muy Alta	2023	FISICO	0.00	0.00	0.00	0.00	0.00	0.00	0.00	0.00	0.00	0.00	0.00	0.00	12.00	0.00	12.00
											COSTEO S/	0.00	0.00	0.00	0.00	0.00	0.00	0.00	0.00	0.00	0.00	0.00	0.00	0.00	200.00	0.00
2024	FISICO	0.00	0.00	0.00						0.00	0.00	0.00	0.00	0.00	0.00	0.00	0.00	0.00	0.00	0.00	12.00	0.00	12.00			
	COSTEO S/	0.00	0.00	0.00						0.00	0.00	0.00	0.00	0.00	0.00	0.00	0.00	0.00	0.00	0.00	200.00	0.00	200.00			
2025	FISICO	0.00	0.00	0.00						0.00	0.00	0.00	0.00	0.00	0.00	0.00	0.00	0.00	0.00	0.00	12.00	0.00	12.00			
	COSTEO S/	0.00	0.00	0.00						0.00	0.00	0.00	0.00	0.00	0.00	0.00	0.00	0.00	0.00	0.00	200.00	0.00	200.00			

AOI00075000095	INFORME ESTADISTICO MENSUAL EN PRODUCCION AGRICOLA	030201 - ANDAHUAYLAS	INFORME	Muy Alta	2023	FISICO	12.00	12.00	12.00	12.00	12.00	12.00	12.00	12.00	12.00	12.00	12.00	144.00				
						COSTEO S/	10.00	10.00	10.00	10.00	10.00	10.00	10.00	10.00	10.00	10.00	10.00	10.00	10.00	10.00	120.00	
					2024	FISICO	12.00	12.00	12.00	12.00	12.00	12.00	12.00	12.00	12.00	12.00	12.00	12.00	12.00	12.00	12.00	144.00
						COSTEO S/	10.00	10.00	10.00	10.00	10.00	10.00	10.00	10.00	10.00	10.00	10.00	10.00	10.00	10.00	10.00	120.00
					2025	FISICO	12.00	12.00	12.00	12.00	12.00	12.00	12.00	12.00	12.00	12.00	12.00	12.00	12.00	12.00	12.00	144.00
			COSTEO S/	10.00	10.00	10.00	10.00	10.00	10.00	10.00	10.00	10.00	10.00	10.00	10.00	10.00	10.00	120.00				
AOI00075000096	INFORME ESTADISTICO MENSUAL EN PRODUCCION PECUARIA	030201 - ANDAHUAYLAS	REPORTE	Muy Alta	2023	FISICO	12.00	12.00	12.00	12.00	12.00	12.00	12.00	12.00	12.00	12.00	12.00	12.00	144.00			
						COSTEO S/	12.50	12.50	12.50	12.50	12.50	12.50	12.50	12.50	12.50	12.50	12.50	12.50	12.50	12.50	150.00	
					2024	FISICO	12.00	12.00	12.00	12.00	12.00	12.00	12.00	12.00	12.00	12.00	12.00	12.00	12.00	12.00	12.00	144.00
						COSTEO S/	12.50	12.50	12.50	12.50	12.50	12.50	12.50	12.50	12.50	12.50	12.50	12.50	12.50	12.50	12.50	150.00
					2025	FISICO	12.00	12.00	12.00	12.00	12.00	12.00	12.00	12.00	12.00	12.00	12.00	12.00	12.00	12.00	12.00	144.00
			COSTEO S/	12.50	12.50	12.50	12.50	12.50	12.50	12.50	12.50	12.50	12.50	12.50	12.50	12.50	12.50	150.00				
AOI00075000097	APOYO A GOBIERNOS LOCALES EN LA ELABORACION DE FICHAS DE EDANS	030201 - ANDAHUAYLAS	DOCUMENTO	Muy Alta	2023	FISICO	0.00	6.00	0.00	0.00	0.00	0.00	0.00	0.00	0.00	0.00	0.00	0.00	6.00			
						COSTEO S/	0.00	800.00	0.00	0.00	0.00	0.00	0.00	0.00	0.00	0.00	0.00	0.00	0.00	0.00	800.00	
					2024	FISICO	0.00	6.00	0.00	0.00	0.00	0.00	0.00	0.00	0.00	0.00	0.00	0.00	0.00	0.00	6.00	
						COSTEO S/	0.00	800.00	0.00	0.00	0.00	0.00	0.00	0.00	0.00	0.00	0.00	0.00	0.00	0.00	0.00	800.00
					2025	FISICO	0.00	6.00	0.00	0.00	0.00	0.00	0.00	0.00	0.00	0.00	0.00	0.00	0.00	0.00	6.00	
			COSTEO S/	0.00	800.00	0.00	0.00	0.00	0.00	0.00	0.00	0.00	0.00	0.00	0.00	0.00	0.00	800.00				
AOI00075000116	COORDINACION Y CONVOCATORIA PARA CAMPAÑAS DE ATENCION DE EMERGENCIA	030201 - ANDAHUAYLAS	DOCUMENTO	Muy Alta	2023	FISICO	0.00	0.00	0.00	0.00	0.00	0.00	2.00	7.00	0.00	0.00	0.00	0.00	9.00			
						COSTEO S/	0.00	0.00	0.00	0.00	0.00	0.00	10.00	40.00	0.00	0.00	0.00	0.00	0.00	0.00	50.00	
					2024	FISICO	0.00	0.00	0.00	0.00	0.00	0.00	2.00	7.00	0.00	0.00	0.00	0.00	0.00	0.00	9.00	
						COSTEO S/	0.00	0.00	0.00	0.00	0.00	0.00	10.00	40.00	0.00	0.00	0.00	0.00	0.00	0.00	0.00	50.00
					2025	FISICO	0.00	0.00	0.00	0.00	0.00	0.00	2.00	7.00	0.00	0.00	0.00	0.00	0.00	0.00	9.00	
			COSTEO S/	0.00	0.00	0.00	0.00	0.00	0.00	10.00	40.00	0.00	0.00	0.00	0.00	0.00	50.00					
AOI00075000118	DESARROLLO DE CAMPAÑAS DE ATENCION DE EMERGENCIAS PECUARIAS	030201 - ANDAHUAYLAS	ANIMAL ATENDIDO	Muy Alta	2023	FISICO	0.00	0.00	0.00	0.00	0.00	0.00	450.00	600.00	200.00	0.00	0.00	0.00	1,250.00			
						COSTEO S/	0.00	0.00	0.00	0.00	0.00	0.00	100.00	100.00	100.00	0.00	0.00	0.00	0.00	300.00		
					2024	FISICO	0.00	0.00	0.00	0.00	0.00	0.00	450.00	600.00	200.00	0.00	0.00	0.00	0.00	0.00	1,250.00	
						COSTEO S/	0.00	0.00	0.00	0.00	0.00	0.00	100.00	100.00	100.00	0.00	0.00	0.00	0.00	0.00	300.00	
					2025	FISICO	0.00	0.00	0.00	0.00	0.00	0.00	450.00	600.00	200.00	0.00	0.00	0.00	0.00	0.00	1,250.00	
			COSTEO S/	0.00	0.00	0.00	0.00	0.00	0.00	100.00	100.00	100.00	0.00	0.00	0.00	0.00	300.00					
AOI00075000175	EMPADRONAMIENTO SEGURO AGRARIO CATASTROFICO PARA LA PROXIMA CAMPAÑA AGRICOLA	030201 - ANDAHUAYLAS	PADRON ACTUALIZADO	Muy Alta	2023	FISICO	0.00	0.00	0.00	0.00	0.00	0.00	0.00	0.00	0.00	0.00	0.00	37.00	37.00			
						COSTEO S/	0.00	0.00	0.00	0.00	0.00	0.00	0.00	0.00	0.00	0.00	0.00	0.00	1,500.00	1,500.00		
					2024	FISICO	0.00	0.00	0.00	0.00	0.00	0.00	0.00	0.00	0.00	0.00	0.00	0.00	0.00	37.00	37.00	
						COSTEO S/	0.00	0.00	0.00	0.00	0.00	0.00	0.00	0.00	0.00	0.00	0.00	0.00	0.00	1,500.00	1,500.00	
					2025	FISICO	0.00	0.00	0.00	0.00	0.00	0.00	0.00	0.00	0.00	0.00	0.00	0.00	0.00	37.00	37.00	

POI MultiAnual con Programación Física y Costeo

						COSTEO S/	0.00	0.00	0.00	0.00	0.00	0.00	0.00	0.00	0.00	0.00	0.00	1,500.00	1,500.00				
AOI00075000177	DESARROLLO DE FERIAS ITINERANTES PARA ASEGURAR LA PROVISION DE ALIMENTOS A LA POBLACION	030201 - ANDAHUAYLAS	MECANISMO IMPLEMENTADO	Muy Alta	2024	FISICO	0.00	0.00	0.00	0.00	0.00	0.00	0.00	0.00	0.00	0.00	0.00	0.00	0.00				
						COSTEO S/	500.00	500.00	0.00	0.00	1,170.00	0.00	500.00	0.00	0.00	1,000.00	0.00	0.00	0.00	0.00	3,670.00		
AOI00075000195	ASISTENCIA TECNICA PERSONALIZADA EN ELABORACION DE ABONOS ORGANICOS	030201 - ANDAHUAYLAS	PRODUCTOR ASISTIDO	Muy Alta	2023	FISICO	4.00	5.00	8.00	9.00	8.00	8.00	8.00	8.00	8.00	8.00	8.00	8.00	8.00	90.00			
						COSTEO S/	17,447.50	17,447.50	17,447.50	17,447.50	17,447.50	17,447.50	17,447.50	17,447.50	17,447.50	17,447.50	17,447.50	17,447.50	17,447.50	17,447.50	17,447.50	209,370.00	
					2024	FISICO	4.00	5.00	8.00	9.00	8.00	8.00	8.00	8.00	8.00	8.00	8.00	8.00	8.00	8.00	8.00	8.00	90.00
						COSTEO S/	17,447.50	17,447.50	17,447.50	17,447.50	17,447.50	17,447.50	17,447.50	17,447.50	17,447.50	17,447.50	17,447.50	17,447.50	17,447.50	17,447.50	17,447.50	17,447.50	209,370.00
					2025	FISICO	4.00	5.00	8.00	9.00	8.00	8.00	8.00	8.00	8.00	8.00	8.00	8.00	8.00	8.00	8.00	8.00	90.00
						COSTEO S/	17,447.50	17,447.50	17,447.50	17,447.50	17,447.50	17,447.50	17,447.50	17,447.50	17,447.50	17,447.50	17,447.50	17,447.50	17,447.50	17,447.50	17,447.50	17,447.50	209,370.00
AOI00075000224	REMISION DE AVISO SINIESTRO EN VIRTUAL	030201 - ANDAHUAYLAS	REPORTE	Muy Alta	2023	FISICO	1.00	3.00	2.00	4.00	4.00	16.00	1.00	1.00	2.00	1.00	1.00	2.00	2.00	38.00			
						COSTEO S/	41.67	41.67	41.67	41.67	41.67	41.67	41.67	41.67	41.67	41.67	41.67	41.67	41.67	41.67	41.63	500.00	
					2024	FISICO	1.00	3.00	2.00	4.00	4.00	16.00	1.00	1.00	2.00	1.00	1.00	2.00	1.00	1.00	2.00	38.00	
						COSTEO S/	41.67	41.67	41.67	41.67	41.67	41.67	41.67	41.67	41.67	41.67	41.67	41.67	41.67	41.67	41.63	500.00	
					2025	FISICO	1.00	3.00	2.00	4.00	4.00	16.00	1.00	1.00	2.00	1.00	1.00	2.00	1.00	1.00	2.00	38.00	
						COSTEO S/	41.67	41.67	41.67	41.67	41.67	41.67	41.67	41.67	41.67	41.67	41.67	41.67	41.67	41.67	41.63	500.00	
AOI00075000225	ACOMPANAMIENTO EN PROCESO DE EVALUACION DE DAÑOS EN CAMPO	030201 - ANDAHUAYLAS	HECTAREA	Muy Alta	2023	FISICO	0.00	0.00	0.00	30.00	15.00	0.00	12.00	8.00	0.00	10.00	12.00	19.00	106.00				
						COSTEO S/	0.00	0.00	0.00	300.00	300.00	0.00	300.00	0.00	0.00	300.00	300.00	300.00	300.00	1,800.00			
					2024	FISICO	0.00	0.00	0.00	30.00	15.00	0.00	12.00	8.00	0.00	10.00	12.00	19.00	106.00				
						COSTEO S/	0.00	0.00	0.00	300.00	300.00	0.00	300.00	0.00	0.00	300.00	300.00	300.00	300.00	1,800.00			
					2025	FISICO	0.00	0.00	0.00	30.00	15.00	0.00	12.00	8.00	0.00	10.00	12.00	19.00	106.00				
						COSTEO S/	0.00	0.00	0.00	300.00	300.00	0.00	300.00	0.00	0.00	300.00	300.00	300.00	300.00	1,800.00			
AOI00075000226	DESARROLLO DE FERIAS AGROPECUARIAS DE LA CHACRA A LA OLLA TEJAMOLINO	030201 - ANDAHUAYLAS	MECANISMO IMPLEMENTADO	Muy Alta	2024	FISICO	0.00	0.00	0.00	0.00	0.00	0.00	0.00	0.00	0.00	0.00	0.00	0.00	0.00				
						COSTEO S/	100.00	100.00	100.00	100.00	100.00	100.00	100.00	100.00	100.00	100.00	100.00	100.00	100.00	100.00	1,200.00		
AOI00075000227	DESARROLLO DEL FESTIVAL DEL CUY	030201 - ANDAHUAYLAS	MECANISMO IMPLEMENTADO	Muy Alta	2023	FISICO	0.00	0.00	0.00	0.00	0.00	0.00	0.00	0.00	0.00	1.00	0.00	0.00	1.00				
						COSTEO S/	0.00	0.00	0.00	0.00	0.00	0.00	0.00	0.00	0.00	2,000.00	0.00	0.00	2,000.00				
					2024	FISICO	0.00	0.00	0.00	0.00	0.00	0.00	0.00	0.00	0.00	1.00	0.00	0.00	1.00				
						COSTEO S/	0.00	0.00	0.00	0.00	0.00	0.00	0.00	0.00	0.00	2,000.00	0.00	0.00	2,000.00				
					2025	FISICO	0.00	0.00	0.00	0.00	0.00	0.00	0.00	0.00	0.00	1.00	0.00	0.00	1.00				
						COSTEO S/	0.00	0.00	0.00	0.00	0.00	0.00	0.00	0.00	0.00	2,000.00	0.00	0.00	2,000.00				
AOI00075000228	DESARROLLO DEL FESTIVAL DE LA QUINUA	030201 - ANDAHUAYLAS	MECANISMO IMPLEMENTADO	Muy Alta	2023	FISICO	0.00	0.00	0.00	0.00	0.00	1.00	0.00	0.00	0.00	0.00	0.00	0.00	1.00				
						COSTEO S/	0.00	0.00	0.00	0.00	0.00	2,000.00	0.00	0.00	0.00	0.00	0.00	0.00	0.00	2,000.00			

POI MultiAnual con Programación Física y Costeo

AOI00075000229	DESARROLLO DEL FESTIVAL DE LA PAPA	030201 - ANDAHUAYLAS	MECANISMO IMPLEMENTADO	Muy Alta	2024	FISICO	0.00	0.00	0.00	0.00	0.00	1.00	0.00	0.00	0.00	0.00	0.00	1.00				
						COSTEO S/	0.00	0.00	0.00	0.00	0.00	2,000.00	0.00	0.00	0.00	0.00	0.00	0.00	0.00	0.00	2,000.00	
					2025	FISICO	0.00	0.00	0.00	0.00	0.00	1.00	0.00	0.00	0.00	0.00	0.00	0.00	0.00	0.00	1.00	
						COSTEO S/	0.00	0.00	0.00	0.00	0.00	2,000.00	0.00	0.00	0.00	0.00	0.00	0.00	0.00	0.00	0.00	2,000.00
					2023	FISICO	0.00	0.00	0.00	0.00	1.00	0.00	0.00	0.00	0.00	0.00	0.00	0.00	0.00	0.00	0.00	1.00
						COSTEO S/	0.00	0.00	0.00	0.00	2,000.00	0.00	0.00	0.00	0.00	0.00	0.00	0.00	0.00	0.00	0.00	2,000.00
AOI00075000230	ASISTENCIA TECNICA PERSONALIZADA EN PRODUCCION AGRICOLA	030201 - ANDAHUAYLAS	PRODUCTOR ASISTIDO	Muy Alta	2023	FISICO	5.00	8.00	6.00	7.00	9.00	9.00	9.00	9.00	9.00	9.00	9.00	9.00	98.00			
						COSTEO S/	100.00	100.00	100.00	100.00	100.00	100.00	100.00	100.00	100.00	100.00	100.00	100.00	100.00	100.00	1,200.00	
					2024	FISICO	5.00	8.00	6.00	7.00	9.00	9.00	9.00	9.00	9.00	9.00	9.00	9.00	9.00	9.00	9.00	98.00
						COSTEO S/	100.00	100.00	100.00	100.00	100.00	100.00	100.00	100.00	100.00	100.00	100.00	100.00	100.00	100.00	100.00	1,200.00
					2025	FISICO	5.00	8.00	6.00	7.00	9.00	9.00	9.00	9.00	9.00	9.00	9.00	9.00	9.00	9.00	9.00	98.00
						COSTEO S/	100.00	100.00	100.00	100.00	100.00	100.00	100.00	100.00	100.00	100.00	100.00	100.00	100.00	100.00	100.00	1,200.00
AOI00075000231	ASISTENCIA TECNICA PERSONALIZADA EN PRODUCCION PECUARIA.	030201 - ANDAHUAYLAS	PRODUCTOR ASISTIDO	Muy Alta	2023	FISICO	6.00	5.00	8.00	7.00	7.00	7.00	7.00	7.00	7.00	7.00	7.00	7.00	82.00			
						COSTEO S/	100.00	100.00	100.00	100.00	100.00	100.00	100.00	100.00	100.00	100.00	100.00	100.00	100.00	100.00	1,200.00	
					2024	FISICO	6.00	5.00	8.00	7.00	7.00	7.00	7.00	7.00	7.00	7.00	7.00	7.00	7.00	7.00	82.00	
						COSTEO S/	100.00	100.00	100.00	100.00	100.00	100.00	100.00	100.00	100.00	100.00	100.00	100.00	100.00	100.00	100.00	1,200.00
					2025	FISICO	6.00	5.00	8.00	7.00	7.00	7.00	7.00	7.00	7.00	7.00	7.00	7.00	7.00	7.00	82.00	
						COSTEO S/	100.00	100.00	100.00	100.00	100.00	100.00	100.00	100.00	100.00	100.00	100.00	100.00	100.00	100.00	100.00	1,200.00
AOI00075000232	REALIZACIÓN DE CHARLAS TÉCNICAS EN TEMAS PECUARIOS.	030201 - ANDAHUAYLAS	PRODUCTOR CAPACITADO	Muy Alta	2023	FISICO	0.00	8.00	12.00	14.00	15.00	16.00	14.00	14.00	14.00	14.00	14.00	14.00	149.00			
						COSTEO S/	80.00	80.00	80.00	80.00	80.00	80.00	80.00	80.00	80.00	80.00	80.00	80.00	80.00	80.00	960.00	
					2024	FISICO	0.00	8.00	12.00	14.00	15.00	16.00	14.00	14.00	14.00	14.00	14.00	14.00	14.00	14.00	149.00	
						COSTEO S/	80.00	80.00	80.00	80.00	80.00	80.00	80.00	80.00	80.00	80.00	80.00	80.00	80.00	80.00	80.00	960.00
					2025	FISICO	0.00	8.00	12.00	14.00	15.00	16.00	14.00	14.00	14.00	14.00	14.00	14.00	14.00	14.00	149.00	
						COSTEO S/	80.00	80.00	80.00	80.00	80.00	80.00	80.00	80.00	80.00	80.00	80.00	80.00	80.00	80.00	960.00	
AOI00075000233	REALIZACIÓN DE CHARLAS TÉCNICAS EN TEMAS AGRICOLAS	030201 - ANDAHUAYLAS	PRODUCTOR CAPACITADO	Muy Alta	2023	FISICO	0.00	10.00	10.00	11.00	14.00	15.00	16.00	15.00	15.00	15.00	15.00	15.00	151.00			
						COSTEO S/	80.00	80.00	80.00	80.00	80.00	80.00	80.00	80.00	80.00	80.00	80.00	80.00	80.00	80.00	960.00	
					2024	FISICO	0.00	10.00	10.00	11.00	14.00	15.00	16.00	15.00	15.00	15.00	15.00	15.00	15.00	15.00	151.00	
						COSTEO S/	80.00	80.00	80.00	80.00	80.00	80.00	80.00	80.00	80.00	80.00	80.00	80.00	80.00	80.00	960.00	
					2025	FISICO	0.00	10.00	10.00	11.00	14.00	15.00	16.00	15.00	15.00	15.00	15.00	15.00	15.00	15.00	151.00	
						COSTEO S/	80.00	80.00	80.00	80.00	80.00	80.00	80.00	80.00	80.00	80.00	80.00	80.00	80.00	80.00	960.00	

CENTRO DE COSTO: 110 - ASESORÍA LEGAL

OEI.09 - FORTALECER LA GESTIÓN INSTITUCIONAL DEL GOBIERNO REGIONAL DE APURÍMAC

AEI.09.03 - GESTIÓN INSTITUCIONAL POR RESULTADOS IMPLEMENTADA EN LA ENTIDAD

CODIGO	ACTIVIDAD OPERATIVA	UBIGEO	U.M.	PRIORIDAD	PERIODO MULTIANUAL	PROGRAMACION MENSUAL												TOTAL ANUAL	
						META	01	02	03	04	05	06	07	08	09	10	11		12
AOI00075000150	EXPEDIR RESOLUCIONES DIRECTORALES REGIONALES DE CARÁCTER ADMINISTRATIVO Y COORDINAR, PROPONER Y EXPEDIR NORMAS Y PROCEDIMIENTOS PARA LA CORRECTA Y OPORTUNA ACCIÓN.	030200 - MULTIDISTRITAL	RESOLUCION	Muy Alta	2023	FISICO	0.00	0.00	45.00	0.00	0.00	45.00	0.00	0.00	45.00	0.00	0.00	45.00	180.00
						COSTEO S/	0.00	0.00	241.75	0.00	0.00	241.75	0.00	0.00	241.75	0.00	0.00	241.75	967.00
					2024	FISICO	0.00	0.00	45.00	0.00	0.00	45.00	0.00	0.00	45.00	0.00	0.00	45.00	180.00
						COSTEO S/	0.00	0.00	241.75	0.00	0.00	241.75	0.00	0.00	241.75	0.00	0.00	241.75	967.00
						FISICO	0.00	0.00	45.00	0.00	0.00	45.00	0.00	0.00	45.00	0.00	0.00	45.00	180.00
2025	COSTEO S/	0.00	0.00	241.75	0.00	0.00	241.75	0.00	0.00	241.75	0.00	0.00	241.75	967.00					
AOI00075000151	BRINDAR ASISTENCIA TÉCNICA Y ASESORAR A LA ALTA DIRECCIÓN Y A LAS DEPENDENCIAS DEL GOBIERNO REGIONAL DE APURÍMAC, EN ASUNTOS RELACIONADOS CON LA CORRECTA APLICACIÓN DE LAS LEYES, REGLAMENTOS, DISPOSITIVOS LEGALES Y DEMÁS NORMAS COMPLEMENTARIAS.	030201 - ANDAHUAYLAS	INFORME	Muy Alta	2023	FISICO	0.00	0.00	6.00	0.00	0.00	6.00	0.00	0.00	6.00	0.00	0.00	6.00	24.00
						COSTEO S/	0.00	0.00	5,000.00	0.00	0.00	5,000.00	0.00	0.00	5,000.00	0.00	0.00	5,000.00	20,000.00
					2024	FISICO	0.00	0.00	6.00	0.00	0.00	6.00	0.00	0.00	6.00	0.00	0.00	6.00	24.00
						COSTEO S/	0.00	0.00	5,000.00	0.00	0.00	5,000.00	0.00	0.00	5,000.00	0.00	0.00	5,000.00	20,000.00
						FISICO	0.00	0.00	6.00	0.00	0.00	6.00	0.00	0.00	6.00	0.00	0.00	6.00	24.00
2025	COSTEO S/	0.00	0.00	5,000.00	0.00	0.00	5,000.00	0.00	0.00	5,000.00	0.00	0.00	5,000.00	20,000.00					

CENTRO DE COSTO: 111 - DIRECCION DE COMUNIDADES CAMPESINA

OEI.07 - PROMOVER LA GESTIÓN DE RIESGO DE DESASTRES EN UN CONTEXTO DE CAMBIO CLIMÁTICO EN LA REGIÓN

AEI.07.01 - ASISTENCIA TÉCNICA INTEGRAL EN GESTIÓN DE CONFLICTOS SOCIO AMBIENTALES DE MANERA OPORTUNA A LAS COMUNIDADES CAMPESINAS DE LA REGIÓN.

CODIGO	ACTIVIDAD OPERATIVA	UBIGEO	U.M.	PRIORIDAD	PERIODO MULTIANUAL	PROGRAMACION MENSUAL												TOTAL ANUAL		
						META	01	02	03	04	05	06	07	08	09	10	11		12	
AOI00075000236	ASESORAMIENTO PARA ACTUALIZACIÓN DE ESTATUTOS Y REGLAMENTOS	030201 - ANDAHUAYLAS	ACCION	Muy Alta	2023	FISICO	1.00	1.00	1.00	1.00	1.00	1.00	1.00	1.00	1.00	1.00	1.00	1.00	12.00	
						COSTEO S/	1,024.00	1,024.00	1,024.00	1,024.00	1,024.00	1,024.00	1,024.00	1,024.00	1,024.00	1,024.00	1,024.00	1,024.00	12,288.00	
					2024	FISICO	1.00	1.00	1.00	1.00	1.00	1.00	1.00	1.00	1.00	1.00	1.00	1.00	1.00	12.00
						COSTEO S/	1,024.00	1,024.00	1,024.00	1,024.00	1,024.00	1,024.00	1,024.00	1,024.00	1,024.00	1,024.00	1,024.00	1,024.00	12,288.00	
						FISICO	1.00	1.00	1.00	1.00	1.00	1.00	1.00	1.00	1.00	1.00	1.00	1.00	1.00	12.00
2025	COSTEO S/	1,024.00	1,024.00	1,024.00	1,024.00	1,024.00	1,024.00	1,024.00	1,024.00	1,024.00	1,024.00	1,024.00	1,024.00	12,288.00						
AOI00075000237	ORIENTACIÓN A DIRIGENTES PARA ORGANIZAR PADRÓN DE USO DE TIERRAS	030201 - ANDAHUAYLAS	ACCION	Muy Alta	2023	FISICO	1.00	1.00	1.00	1.00	1.00	1.00	1.00	1.00	1.00	1.00	1.00	1.00	12.00	
						COSTEO S/	1,024.00	1,024.00	1,024.00	1,024.00	1,024.00	1,024.00	1,024.00	1,024.00	1,024.00	1,024.00	1,024.00	12,288.00		
					2024	FISICO	1.00	1.00	1.00	1.00	1.00	1.00	1.00	1.00	1.00	1.00	1.00	1.00	1.00	12.00
						COSTEO S/	1,024.00	1,024.00	1,024.00	1,024.00	1,024.00	1,024.00	1,024.00	1,024.00	1,024.00	1,024.00	1,024.00	1,024.00	12,288.00	
						FISICO	1.00	1.00	1.00	1.00	1.00	1.00	1.00	1.00	1.00	1.00	1.00	1.00	1.00	12.00
2025	COSTEO S/	1,024.00	1,024.00	1,024.00	1,024.00	1,024.00	1,024.00	1,024.00	1,024.00	1,024.00	1,024.00	1,024.00	1,024.00	12,288.00						

COSTEO TOTAL AÑO 2023 S/ 4,677,271.81
 COSTEO TOTAL AÑO 2024 S/ 4,687,541.81

U.M. = Unidad de Medida

FIRMA

Anexo B-4
PLAN OPERATIVO INSTITUCIONAL (20 Mayo 2022)
Año : 2023 - 2025

Periodo POI Multianual 2023 - 2025
Nivel de Gobierno R - GOBIERNOS REGIONALES
Sector 99 - GOBIERNOS REGIONALES
Pliego 442 - GOBIERNO REGIONAL DEL DEPARTAMENTO DE APURIMAC
Unidad Ejecutora 000751 - REGION APURIMAC-TRANSPORTES APURIMAC

CENTRO DE COSTO: 104 - DIRECCION DE ADMINISTRACION

OEI.03 - MEJORAR LOS NIVELES DE COMPETITIVIDAD DE LOS AGENTES ECONÓMICOS.

AEI.03.03 - SERVICIOS DE TRANSPORTE Y COMUNICACIÓN MEJORADOS PARA LA POBLACIÓN

CODIGO	ACTIVIDAD OPERATIVA	UBIGEO	U.M.	PRIORIDAD	PERIODO MULTIANUAL	PROGRAMACION MENSUAL												TOTAL ANUAL				
						META	01	02	03	04	05	06	07	08	09	10	11		12			
AOI00075100018	GESTION ADMINISTRATIVA	030101 - ABANCAY	PLANILLA	Muy Alta	2023	FISICO	1.00	1.00	1.00	1.00	1.00	1.00	1.00	1.00	1.00	1.00	1.00	1.00	1.00	12.00		
						COSTEO S/	166,371.00	166,371.00	166,371.00	166,371.00	166,371.00	166,371.00	166,371.00	166,371.00	166,371.00	166,371.00	166,371.00	166,371.00	166,371.00	166,375.00	1,996,456.00	
					2024	FISICO	1.00	1.00	1.00	1.00	1.00	1.00	1.00	1.00	1.00	1.00	1.00	1.00	1.00	1.00	1.00	12.00
						COSTEO S/	166,371.00	166,371.00	166,371.00	166,371.00	166,371.00	166,371.00	166,371.00	166,371.00	166,371.00	166,371.00	166,371.00	166,371.00	166,371.00	166,375.00	1,996,456.00	
2025	FISICO	1.00	1.00	1.00	1.00	1.00	1.00	1.00	1.00	1.00	1.00	1.00	1.00	1.00	1.00	1.00	1.00	12.00				
	COSTEO S/	166,371.00	166,371.00	166,371.00	166,371.00	166,371.00	166,371.00	166,371.00	166,371.00	166,371.00	166,371.00	166,371.00	166,371.00	166,371.00	166,375.00	1,996,456.00						
AOI00075100019	ELABORACION DE PLANILLAS SEPELIO Y LUTO	030101 - ABANCAY	PLANILLA	Muy Alta	2023	FISICO	0.00	0.00	0.00	0.00	0.00	3.00	0.00	0.00	0.00	0.00	0.00	0.00	0.00	3.00		
						COSTEO S/	0.00	0.00	0.00	0.00	0.00	8,000.00	0.00	0.00	0.00	0.00	0.00	0.00	0.00	0.00	8,000.00	
					2024	FISICO	0.00	0.00	0.00	0.00	0.00	3.00	0.00	0.00	0.00	0.00	0.00	0.00	0.00	0.00	0.00	3.00
						COSTEO S/	0.00	0.00	0.00	0.00	0.00	8,000.00	0.00	0.00	0.00	0.00	0.00	0.00	0.00	0.00	0.00	8,000.00
2025	FISICO	0.00	0.00	0.00	0.00	0.00	3.00	0.00	0.00	0.00	0.00	0.00	0.00	0.00	0.00	0.00	0.00	3.00				
	COSTEO S/	0.00	0.00	0.00	0.00	0.00	8,000.00	0.00	0.00	0.00	0.00	0.00	0.00	0.00	0.00	0.00	0.00	8,000.00				
AOI00075100020	ELABORACION DE INFORMES Y MANTENIMIENTO DE EQUIPOS	030101 - ABANCAY	DOCUMENTO EMITIDO	Muy Alta	2023	FISICO	1.00	1.00	1.00	1.00	1.00	1.00	1.00	1.00	1.00	1.00	1.00	1.00	1.00	12.00		
						COSTEO S/	28,063.00	28,063.00	28,063.00	28,063.00	28,063.00	28,063.00	28,063.00	28,063.00	28,063.00	28,063.00	28,063.00	28,063.00	28,063.00	28,063.00	336,756.00	
					2024	FISICO	1.00	1.00	1.00	1.00	1.00	1.00	1.00	1.00	1.00	1.00	1.00	1.00	1.00	1.00	1.00	12.00
						COSTEO S/	28,063.00	28,063.00	28,063.00	28,063.00	28,063.00	28,063.00	28,063.00	28,063.00	28,063.00	28,063.00	28,063.00	28,063.00	28,063.00	28,063.00	28,063.00	336,756.00
2025	FISICO	1.00	1.00	1.00	1.00	1.00	1.00	1.00	1.00	1.00	1.00	1.00	1.00	1.00	1.00	1.00	1.00	12.00				
	COSTEO S/	28,063.00	28,063.00	28,063.00	28,063.00	28,063.00	28,063.00	28,063.00	28,063.00	28,063.00	28,063.00	28,063.00	28,063.00	28,063.00	28,063.00	28,063.00	336,756.00					
AOI00075100021	ADQUISICIÓN DE EQUIPOS DE COMPUTO	030101 - ABANCAY	BIEN	Muy Alta	2023	FISICO	0.00	0.00	0.00	0.00	0.00	0.00	0.00	0.00	0.00	0.00	0.00	1.00	0.00	1.00		
						COSTEO S/	39,497.00	39,497.00	39,497.00	39,497.00	39,497.00	39,497.00	39,497.00	39,497.00	39,497.00	39,497.00	39,497.00	39,497.00	39,497.00	39,507.00	473,974.00	
					2024	FISICO	0.00	0.00	0.00	0.00	0.00	0.00	0.00	0.00	0.00	0.00	0.00	0.00	0.00	1.00	0.00	1.00
						COSTEO S/	39,497.00	39,497.00	39,497.00	39,497.00	39,497.00	39,497.00	39,497.00	39,497.00	39,497.00	39,497.00	39,497.00	39,497.00	39,497.00	39,507.00	473,974.00	
2025	FISICO	0.00	0.00	0.00	0.00	0.00	0.00	0.00	0.00	0.00	0.00	0.00	0.00	0.00	1.00	0.00	1.00					
	COSTEO	39,497.00	39,497.00	39,497.00	39,497.00	39,497.00	39,497.00	39,497.00	39,497.00	39,497.00	39,497.00	39,497.00	39,497.00	39,497.00	39,507.00	473,974.00						

S/

AOI00075100022	OBLIGACIONES PREVISIONALES (PAGO DE PENSIONES)	030101 - ABANCAY	PLANILLA	Muy Alta	2023	FISICO	1.00	1.00	1.00	1.00	1.00	1.00	1.00	1.00	1.00	1.00	1.00	1.00	1.00	12.00				
						COSTEO S/	153,853.00	153,853.00	153,854.00	153,854.00	153,854.00	153,853.00	153,854.00	153,854.00	153,854.00	153,854.00	153,854.00	153,854.00	153,854.00	153,854.00	153,854.00	153,854.00	1,846,245.00	
					2024	FISICO	1.00	1.00	1.00	1.00	1.00	1.00	1.00	1.00	1.00	1.00	1.00	1.00	1.00	1.00	1.00	1.00	1.00	12.00
						COSTEO S/	153,853.00	153,853.00	153,854.00	153,854.00	153,854.00	153,853.00	153,854.00	153,854.00	153,854.00	153,854.00	153,854.00	153,854.00	153,854.00	153,854.00	153,854.00	153,854.00	153,854.00	1,846,245.00
					2025	FISICO	1.00	1.00	1.00	1.00	1.00	1.00	1.00	1.00	1.00	1.00	1.00	1.00	1.00	1.00	1.00	1.00	1.00	12.00
						COSTEO S/	153,853.00	153,853.00	153,854.00	153,854.00	153,854.00	153,853.00	153,854.00	153,854.00	153,854.00	153,854.00	153,854.00	153,854.00	153,854.00	153,854.00	153,854.00	153,854.00	153,854.00	1,846,245.00
AOI00075100030	BIENES Y SERVICIOS OTROS.	030101 - ABANCAY	BIEN	Muy Alta	2023	FISICO	1.00	1.00	1.00	1.00	1.00	1.00	1.00	1.00	1.00	1.00	1.00	1.00	1.00	1.00	12.00			
						COSTEO S/	65,569.00	65,569.00	65,569.00	65,569.00	65,570.00	65,570.00	65,570.00	65,569.00	65,570.00	65,570.00	65,570.00	65,570.00	65,570.00	65,570.00	65,569.00	786,834.00		
					2024	FISICO	1.00	1.00	1.00	1.00	1.00	1.00	1.00	1.00	1.00	1.00	1.00	1.00	1.00	1.00	1.00	1.00	1.00	12.00
						COSTEO S/	65,569.00	65,569.00	65,569.00	65,569.00	65,570.00	65,570.00	65,570.00	65,569.00	65,570.00	65,570.00	65,570.00	65,570.00	65,570.00	65,570.00	65,569.00	786,834.00		
					2025	FISICO	1.00	1.00	1.00	1.00	1.00	1.00	1.00	1.00	1.00	1.00	1.00	1.00	1.00	1.00	1.00	1.00	1.00	12.00
						COSTEO S/	65,569.00	65,569.00	65,569.00	65,569.00	65,570.00	65,570.00	65,570.00	65,569.00	65,570.00	65,570.00	65,570.00	65,570.00	65,570.00	65,570.00	65,569.00	786,834.00		
AOI00075100078	OTRAS OBLIGACIONES DEL EMPLEADOR	030101 - ABANCAY	ACCION	Muy Alta	2023	FISICO	1.00	1.00	1.00	1.00	1.00	1.00	1.00	1.00	1.00	1.00	1.00	1.00	1.00	1.00	12.00			
						COSTEO S/	1,126.00	1,126.00	1,126.00	1,126.00	1,126.00	1,126.00	1,126.00	1,126.00	1,126.00	1,126.00	1,126.00	1,126.00	1,126.00	1,131.00	13,517.00			
					2024	FISICO	1.00	1.00	1.00	1.00	1.00	1.00	1.00	1.00	1.00	1.00	1.00	1.00	1.00	1.00	1.00	1.00	12.00	
						COSTEO S/	1,126.00	1,126.00	1,126.00	1,126.00	1,126.00	1,126.00	1,126.00	1,126.00	1,126.00	1,126.00	1,126.00	1,126.00	1,126.00	1,131.00	13,517.00			
					2025	FISICO	1.00	1.00	1.00	1.00	1.00	1.00	1.00	1.00	1.00	1.00	1.00	1.00	1.00	1.00	1.00	1.00	1.00	12.00
						COSTEO S/	1,126.00	1,126.00	1,126.00	1,126.00	1,126.00	1,126.00	1,126.00	1,126.00	1,126.00	1,126.00	1,126.00	1,126.00	1,126.00	1,131.00	13,517.00			

OEI.09 - FORTALECER LA GESTIÓN INSTITUCIONAL DEL GOBIERNO REGIONAL DE APURÍMAC

AEI.03.03 -

CODIGO	ACTIVIDAD OPERATIVA	UBIGEO	U.M.	PRIORIDAD	PERIODO MULTIANUAL	PROGRAMACION MENSUAL												TOTAL ANUAL							
						META	01	02	03	04	05	06	07	08	09	10	11		12						
AOI00075100024	MANTENIMIENTO DE EQUIPOS	030101 - ABANCAY	MANTENIMIENTO	Muy Alta	2023	FISICO	0.00	0.00	3.00	0.00	0.00	3.00	0.00	0.00	3.00	0.00	0.00	3.00	0.00	0.00	3.00	12.00			
						COSTEO S/	0.00	0.00	163,987.00	0.00	0.00	163,987.00	0.00	0.00	163,987.00	0.00	0.00	163,987.00	0.00	0.00	163,989.00	655,950.00			
					2024	FISICO	0.00	0.00	3.00	0.00	0.00	3.00	0.00	0.00	3.00	0.00	0.00	3.00	0.00	0.00	3.00	0.00	0.00	3.00	12.00
						COSTEO S/	0.00	0.00	163,987.00	0.00	0.00	163,987.00	0.00	0.00	163,987.00	0.00	0.00	163,987.00	0.00	0.00	163,989.00	655,950.00			
					2025	FISICO	0.00	0.00	3.00	0.00	0.00	3.00	0.00	0.00	3.00	0.00	0.00	3.00	0.00	0.00	3.00	0.00	0.00	3.00	12.00
						COSTEO S/	0.00	0.00	163,987.00	0.00	0.00	163,987.00	0.00	0.00	163,987.00	0.00	0.00	163,987.00	0.00	0.00	163,989.00	655,950.00			
AOI00075100025	ADQUISICIÓN DE ACTIVOS RDR.	030101 - ABANCAY	BIEN	Muy Alta	2023	FISICO	0.00	0.00	3.00	0.00	0.00	3.00	0.00	0.00	3.00	0.00	0.00	3.00	0.00	0.00	3.00	12.00			
						COSTEO S/	0.00	0.00	100,012.00	0.00	0.00	100,012.00	0.00	0.00	100,012.00	0.00	0.00	100,012.00	0.00	0.00	100,014.00	400,050.00			
					2024	FISICO	0.00	0.00	3.00	0.00	0.00	3.00	0.00	0.00	3.00	0.00	0.00	3.00	0.00	0.00	3.00	0.00	0.00	3.00	12.00
						COSTEO S/	0.00	0.00	100,012.00	0.00	0.00	100,012.00	0.00	0.00	100,012.00	0.00	0.00	100,012.00	0.00	0.00	100,014.00	400,050.00			
					2025	FISICO	0.00	0.00	3.00	0.00	0.00	3.00	0.00	0.00	3.00	0.00	0.00	3.00	0.00	0.00	3.00	0.00	0.00	3.00	12.00
						COSTEO S/	0.00	0.00	100,012.00	0.00	0.00	100,012.00	0.00	0.00	100,012.00	0.00	0.00	100,012.00	0.00	0.00	100,014.00	400,050.00			

CENTRO DE COSTO: 105 - DIRECCION DE CAMINOS

OEI.03 - MEJORAR LOS NIVELES DE COMPETITIVIDAD DE LOS AGENTES ECONÓMICOS.																						
AEI.03.03 - SERVICIOS DE TRANSPORTE Y COMUNICACIÓN MEJORADOS PARA LA POBLACIÓN																						
CODIGO	ACTIVIDAD OPERATIVA	UBIGEO	U.M.	PRIORIDAD	PERIODO MULTIANUAL	PROGRAMACION MENSUAL													TOTAL ANUAL			
						META	01	02	03	04	05	06	07	08	09	10	11	12				
AOI00075100074	ESTUDIO DE PRE INVERSION	030101 - ABANCAY	EXPEDIENTE	Alta	2023	FISICO	0.00	0.00	0.00	2.00	0.00	0.00	1.00	0.00	0.00	0.00	0.00	0.00	0.00	3.00		
						COSTEO S/	0.00	0.00	0.00	60,000.00	0.00	0.00	0.00	40,000.00	0.00	0.00	0.00	0.00	0.00	0.00	100,000.00	
					2024	FISICO	0.00	0.00	0.00	2.00	0.00	0.00	1.00	0.00	0.00	0.00	0.00	0.00	0.00	0.00	0.00	3.00
						COSTEO S/	0.00	0.00	0.00	60,000.00	0.00	0.00	0.00	40,000.00	0.00	0.00	0.00	0.00	0.00	0.00	0.00	100,000.00
2025	FISICO	0.00	0.00	0.00	2.00	0.00	0.00	1.00	0.00	0.00	0.00	0.00	0.00	0.00	0.00	0.00	3.00					
	COSTEO S/	0.00	0.00	0.00	60,000.00	0.00	0.00	0.00	40,000.00	0.00	0.00	0.00	0.00	0.00	0.00	0.00	100,000.00					
AOI00075100077	GASTOS EN LA GESTION ADMINISTRATIVA DE LA A/O	030101 - ABANCAY	ACCION	Muy Alta	2023	FISICO	1.00	1.00	1.00	1.00	1.00	1.00	1.00	1.00	1.00	1.00	1.00	1.00	12.00			
						COSTEO S/	13,760.00	13,760.00	13,760.00	13,760.00	13,760.00	13,760.00	13,760.00	13,760.00	13,760.00	13,760.00	13,760.00	13,760.00	13,763.00	165,123.00		
					2024	FISICO	1.00	1.00	1.00	1.00	1.00	1.00	1.00	1.00	1.00	1.00	1.00	1.00	1.00	1.00	1.00	12.00
						COSTEO S/	13,760.00	13,760.00	13,760.00	13,760.00	13,760.00	13,760.00	13,760.00	13,760.00	13,760.00	13,760.00	13,760.00	13,760.00	13,760.00	13,760.00	13,763.00	165,123.00
2025	FISICO	1.00	1.00	1.00	1.00	1.00	1.00	1.00	1.00	1.00	1.00	1.00	1.00	1.00	1.00	1.00	12.00					
	COSTEO S/	13,760.00	13,760.00	13,760.00	13,760.00	13,760.00	13,760.00	13,760.00	13,760.00	13,760.00	13,760.00	13,760.00	13,760.00	13,760.00	13,760.00	13,763.00	165,123.00					
AOI00075100079	MEJORAMIENTO DE LOS SERVICIOS OPERATIVOS INSTITUCIONALES DE LA DRTC-AP.	030101 - ABANCAY	EQUIPO	Muy Alta	2023	FISICO	0.00	0.00	0.00	1.00	0.00	1.00	0.00	1.00	0.00	0.00	0.00	0.00	3.00			
						COSTEO S/	0.00	0.00	0.00	250,000.00	0.00	150,000.00	0.00	100,000.00	0.00	0.00	0.00	0.00	500,000.00			
					2024	FISICO	0.00	0.00	0.00	1.00	0.00	1.00	0.00	1.00	0.00	1.00	0.00	0.00	0.00	0.00	3.00	
						COSTEO S/	0.00	0.00	0.00	250,000.00	0.00	150,000.00	0.00	100,000.00	0.00	0.00	0.00	0.00	0.00	0.00	500,000.00	
2025	FISICO	0.00	0.00	0.00	1.00	0.00	1.00	0.00	1.00	0.00	1.00	0.00	0.00	0.00	0.00	0.00	3.00					
	COSTEO S/	0.00	0.00	0.00	250,000.00	0.00	150,000.00	0.00	100,000.00	0.00	0.00	0.00	0.00	0.00	0.00	0.00	500,000.00					
AOI00075100080	MEJORAMIENTO DE CAMINOS VECINALES DE CHACAHUAYCCO DISTRITO HUAYLLATI- GRAU	030704 - HUAYLLATI	KILOMETRO	Muy Alta	2023	FISICO	0.00	0.00	0.00	5.00	0.00	5.00	0.00	0.00	5.00	0.00	3.00	0.00	17.00			
						COSTEO S/	0.00	0.00	0.00	500,000.00	0.00	500,000.00	0.00	500,000.00	0.00	500,000.00	0.00	0.00	2,000,000.00			
					2024	FISICO	0.00	0.00	0.00	5.00	0.00	5.00	0.00	0.00	5.00	0.00	3.00	0.00	17.00			
						COSTEO S/	0.00	0.00	0.00	500,000.00	0.00	500,000.00	0.00	500,000.00	0.00	500,000.00	0.00	0.00	2,000,000.00			
2025	FISICO	0.00	0.00	0.00	5.00	0.00	5.00	0.00	0.00	5.00	0.00	3.00	0.00	17.00								
	COSTEO S/	0.00	0.00	0.00	500,000.00	0.00	500,000.00	0.00	500,000.00	0.00	500,000.00	0.00	0.00	2,000,000.00								
AOI00075100081	CREACION DE LA TROCHA CARROSABLE PALCAYNO CURANCUNI TASTATASTA PACHACONAS ANTABAMBA	030306 - PACHACONAS	KILOMETRO	Muy Alta	2023	FISICO	0.00	0.00	1.00	1.00	0.00	1.00	0.00	1.00	0.00	1.00	0.00	1.00	5.00			
						COSTEO S/	0.00	0.00	200,000.00	0.00	200,000.00	0.00	200,000.00	0.00	200,000.00	0.00	200,000.00	0.00	1,000,000.00			
					2024	FISICO	0.00	0.00	1.00	1.00	0.00	1.00	0.00	1.00	0.00	1.00	0.00	1.00	0.00	5.00		
						COSTEO S/	0.00	0.00	200,000.00	0.00	200,000.00	0.00	200,000.00	0.00	200,000.00	0.00	200,000.00	0.00	1,000,000.00			
2025	FISICO	0.00	0.00	1.00	1.00	0.00	1.00	0.00	1.00	0.00	1.00	0.00	1.00	0.00	5.00							
	COSTEO S/	0.00	0.00	200,000.00	0.00	200,000.00	0.00	200,000.00	0.00	200,000.00	0.00	200,000.00	0.00	1,000,000.00								
AOI00075100083	MEJORAMIENTO DEL SERVICIO DE TRANSITABILIDAD VIAL	030217 - TUMAY HUARACA	KILOMETRO	Muy Alta	2023	FISICO	0.00	0.00	0.00	2.00	0.00	1.00	0.00	2.00	0.00	1.00	1.00	0.00	7.00			
						COSTEO	0.00	0.00	0.00	250,000.00	0.00	250,000.00	0.00	0.00	250,000.00	0.00	250,000.00	0.00	1,000,000.00			

POI MultiAnual con Programación Física y Costeo

EMP AP - 104
(UMANMARCA)

	S/																			
2024	FISICO	0.00	0.00	0.00	2.00	0.00	1.00	0.00	2.00	0.00	1.00	1.00	0.00	7.00						
	COSTEO	0.00	0.00	0.00	250,000.00	0.00	250,000.00	0.00	0.00	250,000.00	0.00	250,000.00	0.00	1,000,000.00						
2025	FISICO	0.00	0.00	0.00	2.00	0.00	1.00	0.00	2.00	0.00	1.00	1.00	0.00	7.00						
	COSTEO	0.00	0.00	0.00	250,000.00	0.00	250,000.00	0.00	0.00	250,000.00	0.00	250,000.00	0.00	1,000,000.00						

CENTRO DE COSTO: 106 - DIRECCION DE TELECOMUNICACIONES

OEI.03 - MEJORAR LOS NIVELES DE COMPETITIVIDAD DE LOS AGENTES ECONÓMICOS.

AEI.03.03 - SERVICIOS DE TRANSPORTE Y COMUNICACIÓN MEJORADOS PARA LA POBLACIÓN

CODIGO	ACTIVIDAD OPERATIVA	UBIGEO	U.M.	PRIORIDAD	PERIODO MULTIANUAL	PROGRAMACION MENSUAL												TOTAL ANUAL	
						META	01	02	03	04	05	06	07	08	09	10	11		12
AOI00075100002	DIFUSION SOBRE NORMATIVIDAD VIGENTE PARA LOS SERVICIOS PUBLICOS DE TELECOMUNICACIONES Y ASPECTOS ASOCIADOS	030101 - ABANCAY	EVENTOS	Muy Alta	2023	FISICO	0.00	0.00	0.00	1.00	0.00	2.00	0.00	1.00	2.00	0.00	0.00	1.00	7.00
						COSTEO	0.00	0.00	0.00	5,000.00	0.00	8,000.00	0.00	4,000.00	8,000.00	0.00	0.00	5,000.00	30,000.00
					2024	FISICO	0.00	0.00	0.00	1.00	0.00	2.00	0.00	1.00	2.00	0.00	0.00	1.00	7.00
						COSTEO	0.00	0.00	0.00	5,000.00	0.00	8,000.00	0.00	4,000.00	8,000.00	0.00	0.00	5,000.00	30,000.00
					2025	FISICO	0.00	0.00	0.00	1.00	0.00	2.00	0.00	1.00	2.00	0.00	0.00	1.00	7.00
						COSTEO	0.00	0.00	0.00	5,000.00	0.00	8,000.00	0.00	4,000.00	8,000.00	0.00	0.00	5,000.00	30,000.00
AOI00075100004	SERVICIOS DE TELECOMUNICACIONES	030101 - ABANCAY	INFORME	Muy Alta	2023	FISICO	0.00	0.00	3.00	0.00	0.00	3.00	0.00	0.00	3.00	0.00	0.00	3.00	12.00
						COSTEO	0.00	0.00	2,000.00	0.00	0.00	2,000.00	0.00	1,000.00	2,000.00	0.00	0.00	2,458.00	9,458.00
					2024	FISICO	0.00	0.00	3.00	0.00	0.00	3.00	0.00	0.00	3.00	0.00	0.00	3.00	12.00
						COSTEO	0.00	0.00	2,000.00	0.00	0.00	2,000.00	0.00	1,000.00	2,000.00	0.00	0.00	2,458.00	9,458.00
					2025	FISICO	0.00	0.00	3.00	0.00	0.00	3.00	0.00	0.00	3.00	0.00	0.00	3.00	12.00
						COSTEO	0.00	0.00	2,000.00	0.00	0.00	2,000.00	0.00	1,000.00	2,000.00	0.00	0.00	2,458.00	9,458.00
AOI00075100005	MANTENIMIENTO DEL SISTEMA DE COMUNICACIONES	030101 - ABANCAY	INFORME	Muy Alta	2023	FISICO	0.00	0.00	3.00	0.00	0.00	3.00	0.00	0.00	3.00	0.00	0.00	3.00	12.00
						COSTEO	0.00	0.00	58,272.00	0.00	0.00	58,272.00	0.00	0.00	58,272.00	0.00	0.00	58,278.00	233,094.00
					2024	FISICO	0.00	0.00	3.00	0.00	0.00	3.00	0.00	0.00	3.00	0.00	0.00	3.00	12.00
						COSTEO	0.00	0.00	58,272.00	0.00	0.00	58,272.00	0.00	0.00	58,272.00	0.00	0.00	58,278.00	233,094.00
					2025	FISICO	0.00	0.00	3.00	0.00	0.00	3.00	0.00	0.00	3.00	0.00	0.00	3.00	12.00
						COSTEO	0.00	0.00	58,272.00	0.00	0.00	58,272.00	0.00	0.00	58,272.00	0.00	0.00	58,278.00	233,094.00
AOI00075100027	PROMOCION Y REGULACION DE LOS SERVICIOS DE TELECOMUNICACIONES	030101 - ABANCAY	PLANILLA	Muy Alta	2023	FISICO	0.00	0.00	1.00	1.00	1.00	1.00	1.00	1.00	1.00	1.00	1.00	1.00	10.00
						COSTEO	2,494.00	2,494.00	21,994.00	3,494.00	3,494.00	21,994.00	3,494.00	3,494.00	21,994.00	4,113.00	4,494.00	22,005.00	115,558.00
					2024	FISICO	0.00	0.00	1.00	1.00	1.00	1.00	1.00	1.00	1.00	1.00	1.00	1.00	10.00
						COSTEO	2,494.00	2,494.00	21,994.00	3,494.00	3,494.00	21,994.00	3,494.00	3,494.00	21,994.00	4,113.00	4,494.00	22,005.00	115,558.00
					2025	FISICO	0.00	0.00	1.00	1.00	1.00	1.00	1.00	1.00	1.00	1.00	1.00	1.00	10.00
						COSTEO	2,494.00	2,494.00	21,994.00	3,494.00	3,494.00	21,994.00	3,494.00	3,494.00	21,994.00	4,113.00	4,494.00	22,005.00	115,558.00

CENTRO DE COSTO: 107 - DIRECCION DE CIRCULACION TERRESTRE

OEI.03 - MEJORAR LOS NIVELES DE COMPETITIVIDAD DE LOS AGENTES ECONÓMICOS.

AEI.03.03 - SERVICIOS DE TRANSPORTE Y COMUNICACIÓN MEJORADOS PARA LA POBLACIÓN																								
CODIGO	ACTIVIDAD OPERATIVA	UBIGEO	U.M.	PRIORIDAD	PERIODO MULTIANUAL	PROGRAMACION MENSUAL												TOTAL ANUAL						
						META	01	02	03	04	05	06	07	08	09	10	11		12					
AOI00075100013	HABILITACIONES OTORGADAS PARA EL SERVICIO DE TRANSPORTE REGIONAL TERRESTRE DE PERSONAS	030101 - ABANCAY	VEHICULO HABILITADO	Muy Alta	2023	FISICO	1.00	1.00	1.00	1.00	1.00	1.00	1.00	1.00	1.00	1.00	1.00	1.00	1.00	12.00				
						COSTEO S/	37,710.00	37,710.00	37,710.00	37,710.00	37,710.00	37,710.00	37,710.00	37,710.00	37,710.00	37,710.00	37,710.00	37,710.00	37,710.00	37,710.00	37,710.00	37,719.00	452,529.00	
					2024	FISICO	1.00	1.00	1.00	1.00	1.00	1.00	1.00	1.00	1.00	1.00	1.00	1.00	1.00	1.00	1.00	1.00	1.00	12.00
						COSTEO S/	37,710.00	37,710.00	37,710.00	37,710.00	37,710.00	37,710.00	37,710.00	37,710.00	37,710.00	37,710.00	37,710.00	37,710.00	37,710.00	37,710.00	37,710.00	37,710.00	37,719.00	452,529.00
2025	FISICO	1.00	1.00	1.00	1.00	1.00	1.00	1.00	1.00	1.00	1.00	1.00	1.00	1.00	1.00	1.00	1.00	1.00	1.00	12.00				
						COSTEO S/	37,710.00	37,710.00	37,710.00	37,710.00	37,710.00	37,710.00	37,710.00	37,710.00	37,710.00	37,710.00	37,710.00	37,710.00	37,710.00	37,719.00	452,529.00			
AOI00075100014	EMISION DE LICENCIAS DE CONDUCIR DE CLASE A	030101 - ABANCAY	LICENCIA OTORGADA	Muy Alta	2023	FISICO	1.00	1.00	1.00	1.00	1.00	1.00	1.00	1.00	1.00	1.00	1.00	1.00	1.00	12.00				
						COSTEO S/	42,714.00	42,714.00	42,714.00	42,714.00	42,714.00	42,714.00	42,714.00	42,714.00	42,714.00	42,714.00	42,714.00	42,714.00	42,714.00	42,714.00	42,734.00	512,588.00		
					2024	FISICO	1.00	1.00	1.00	1.00	1.00	1.00	1.00	1.00	1.00	1.00	1.00	1.00	1.00	1.00	1.00	1.00	1.00	12.00
						COSTEO S/	42,714.00	42,714.00	42,714.00	42,714.00	42,714.00	42,714.00	42,714.00	42,714.00	42,714.00	42,714.00	42,714.00	42,714.00	42,714.00	42,714.00	42,714.00	42,714.00	42,734.00	512,588.00
2025	FISICO	1.00	1.00	1.00	1.00	1.00	1.00	1.00	1.00	1.00	1.00	1.00	1.00	1.00	1.00	1.00	1.00	1.00	1.00	12.00				
						COSTEO S/	42,714.00	42,714.00	42,714.00	42,714.00	42,714.00	42,714.00	42,714.00	42,714.00	42,714.00	42,714.00	42,714.00	42,714.00	42,714.00	42,734.00	512,588.00			
AOI00075100015	CAPACITACION EN SEGURIDAD VIAL A CONDUCTORES INFRACTORES	030101 - ABANCAY	INFORME	Muy Alta	2023	FISICO	0.00	0.00	0.00	1.00	1.00	1.00	1.00	1.00	1.00	1.00	1.00	1.00	1.00	9.00				
						COSTEO S/	0.00	0.00	0.00	3,333.00	3,333.00	3,333.00	3,333.00	3,333.00	3,333.00	3,333.00	3,333.00	3,333.00	3,333.00	3,333.00	3,336.00	30,000.00		
					2024	FISICO	0.00	0.00	0.00	1.00	1.00	1.00	1.00	1.00	1.00	1.00	1.00	1.00	1.00	1.00	1.00	1.00	9.00	
						COSTEO S/	0.00	0.00	0.00	3,333.00	3,333.00	3,333.00	3,333.00	3,333.00	3,333.00	3,333.00	3,333.00	3,333.00	3,333.00	3,333.00	3,333.00	3,336.00	30,000.00	
2025	FISICO	0.00	0.00	0.00	1.00	1.00	1.00	1.00	1.00	1.00	1.00	1.00	1.00	1.00	1.00	1.00	1.00	1.00	9.00					
						COSTEO S/	0.00	0.00	0.00	3,333.00	3,333.00	3,333.00	3,333.00	3,333.00	3,333.00	3,333.00	3,333.00	3,333.00	3,336.00	30,000.00				
AOI00075100016	ELABORACION DE INFORMES DE LAS CAMPAÑAS DE SENSIBILIZACION A LA COMUNIDAD SOBRE SEGURIDAD Y EDUCACION VIAL	030101 - ABANCAY	INFORME	Muy Alta	2023	FISICO	0.00	0.00	1.00	1.00	1.00	1.00	1.00	1.00	1.00	1.00	1.00	1.00	1.00	10.00				
						COSTEO S/	0.00	0.00	3,000.00	3,000.00	3,000.00	3,000.00	3,000.00	3,000.00	3,000.00	3,000.00	3,000.00	3,000.00	3,000.00	3,000.00	3,000.00	30,000.00		
					2024	FISICO	0.00	0.00	1.00	1.00	1.00	1.00	1.00	1.00	1.00	1.00	1.00	1.00	1.00	1.00	1.00	1.00	10.00	
						COSTEO S/	0.00	0.00	3,000.00	3,000.00	3,000.00	3,000.00	3,000.00	3,000.00	3,000.00	3,000.00	3,000.00	3,000.00	3,000.00	3,000.00	3,000.00	3,000.00	30,000.00	
2025	FISICO	0.00	0.00	1.00	1.00	1.00	1.00	1.00	1.00	1.00	1.00	1.00	1.00	1.00	1.00	1.00	1.00	1.00	10.00					
						COSTEO S/	0.00	0.00	3,000.00	3,000.00	3,000.00	3,000.00	3,000.00	3,000.00	3,000.00	3,000.00	3,000.00	3,000.00	3,000.00	30,000.00				
AOI00075100017	FISCALIZACION DEL TRANSITO A VEHICULOS DE TRANSPORTE TERRESTRE	030101 - ABANCAY	INFORME	Muy Alta	2023	FISICO	0.00	0.00	1.00	1.00	1.00	1.00	1.00	1.00	1.00	1.00	1.00	1.00	1.00	10.00				
						COSTEO S/	0.00	0.00	3,000.00	3,000.00	3,000.00	3,000.00	3,000.00	3,000.00	3,000.00	3,000.00	3,000.00	3,000.00	3,000.00	3,000.00	3,000.00	30,000.00		
					2024	FISICO	0.00	0.00	1.00	1.00	1.00	1.00	1.00	1.00	1.00	1.00	1.00	1.00	1.00	1.00	1.00	1.00	10.00	
						COSTEO S/	0.00	0.00	3,000.00	3,000.00	3,000.00	3,000.00	3,000.00	3,000.00	3,000.00	3,000.00	3,000.00	3,000.00	3,000.00	3,000.00	3,000.00	3,000.00	30,000.00	
2025	FISICO	0.00	0.00	1.00	1.00	1.00	1.00	1.00	1.00	1.00	1.00	1.00	1.00	1.00	1.00	1.00	1.00	1.00	10.00					
						COSTEO S/	0.00	0.00	3,000.00	3,000.00	3,000.00	3,000.00	3,000.00	3,000.00	3,000.00	3,000.00	3,000.00	3,000.00	3,000.00	30,000.00				

COSTEO TOTAL AÑO 2023 S/ 12,726,132.00
 COSTEO TOTAL AÑO 2024 S/ 12,726,132.00
 COSTEO TOTAL AÑO 2025 S/ 12,726,132.00

U.M. = Unidad de Medida

FIRMA

Anexo B-4
PLAN OPERATIVO INSTITUCIONAL (20 Mayo 2022)
Año : 2023 - 2025

Periodo POI Multianual 2023 - 2025
 Nivel de Gobierno R - GOBIERNOS REGIONALES
 Sector 99 - GOBIERNOS REGIONALES
 Pliego 442 - GOBIERNO REGIONAL DEL DEPARTAMENTO DE APURIMAC
 Unidad Ejecutora 000752 - REGION APURIMAC-TRANSPORTES CHANKA

CENTRO DE COSTO: 201.01 - DIRECCION SUB REGIONAL DE TRANSPORTES Y COMUNICACIONES CHANKA

OEI.09 - FORTALECER LA GESTIÓN INSTITUCIONAL DEL GOBIERNO REGIONAL DE APURÍMAC

AEI.09.03 - GESTIÓN INSTITUCIONAL POR RESULTADOS IMPLEMENTADA EN LA ENTIDAD

CODIGO	ACTIVIDAD OPERATIVA	UBIGEO	U.M.	PRIORIDAD	PERIODO MULTIANUAL	PROGRAMACION MENSUAL												TOTAL ANUAL								
						META	01	02	03	04	05	06	07	08	09	10	11		12							
AOI00075200015	EJECUCIÓN DE LAS POLÍTICAS DEL SECTOR, APROBAR LOS PLANES Y PROYECTOS, DIRIGIR, COORDINAR Y SUPERVISAR EL FUNCIONAMIENTO	030201 - ANDAHUAYLAS	ACCION	Muy Alta	2023	FISICO	25.00	25.00	25.00	25.00	25.00	25.00	25.00	25.00	25.00	25.00	25.00	25.00	25.00	300.00						
						COSTEO S/	0.00	0.00	0.00	0.00	0.00	0.00	0.00	0.00	0.00	0.00	0.00	0.00	0.00	0.00	0.00	0.00				
					2024	FISICO	25.00	25.00	25.00	25.00	25.00	25.00	25.00	25.00	25.00	25.00	25.00	25.00	25.00	25.00	25.00	25.00	300.00			
						COSTEO S/	0.00	0.00	0.00	0.00	0.00	0.00	0.00	0.00	0.00	0.00	0.00	0.00	0.00	0.00	0.00	0.00	0.00			
					2025	FISICO	25.00	25.00	25.00	25.00	25.00	25.00	25.00	25.00	25.00	25.00	25.00	25.00	25.00	25.00	25.00	25.00	300.00			
						COSTEO S/	0.00	0.00	0.00	0.00	0.00	0.00	0.00	0.00	0.00	0.00	0.00	0.00	0.00	0.00	0.00	0.00	0.00			
					AOI00075200099	SUSCRIPCIÓN Y APROBACIÓN DE CONVENIOS EN EL ÁMBITO DE SU COMPETENCIA	030201 - ANDAHUAYLAS	DOCUMENTO	Muy Alta	2023	FISICO	5.00	5.00	5.00	5.00	5.00	5.00	5.00	5.00	5.00	5.00	5.00	5.00	5.00	60.00	
											COSTEO S/	0.00	0.00	0.00	0.00	0.00	0.00	0.00	0.00	0.00	0.00	0.00	0.00	0.00	0.00	0.00
2024	FISICO	5.00	5.00	5.00						5.00	5.00	5.00	5.00	5.00	5.00	5.00	5.00	5.00	5.00	5.00	5.00	5.00	60.00			
	COSTEO S/	0.00	0.00	0.00						0.00	0.00	0.00	0.00	0.00	0.00	0.00	0.00	0.00	0.00	0.00	0.00	0.00	0.00			
2025	FISICO	5.00	5.00	5.00						5.00	5.00	5.00	5.00	5.00	5.00	5.00	5.00	5.00	5.00	5.00	5.00	5.00	60.00			
	COSTEO S/	0.00	0.00	0.00						0.00	0.00	0.00	0.00	0.00	0.00	0.00	0.00	0.00	0.00	0.00	0.00	0.00	0.00			
AOI00075200100	ATENCIÓN AL PÚBLICO SOBRE CONSULTAS Y GESTIONES.	030216 - TALAVERA	ACCION	Muy Alta						2023	FISICO	30.00	30.00	30.00	30.00	30.00	30.00	30.00	30.00	30.00	30.00	30.00	30.00	30.00	30.00	360.00
											COSTEO S/	0.70	0.00	0.00	0.00	0.00	0.00	0.00	0.00	0.00	0.00	0.00	0.00	0.00	0.00	0.00
					2024	FISICO	30.00	30.00	30.00	30.00	30.00	30.00	30.00	30.00	30.00	30.00	30.00	30.00	30.00	30.00	30.00	30.00	360.00			
						COSTEO S/	1.40	0.00	0.00	0.00	0.00	0.00	0.00	0.00	0.00	0.00	0.00	0.00	0.00	0.00	0.00	1.40				
					2025	FISICO	30.00	30.00	30.00	30.00	30.00	30.00	30.00	30.00	30.00	30.00	30.00	30.00	30.00	30.00	30.00	30.00	360.00			
						COSTEO S/	1.40	0.00	0.00	0.00	0.00	0.00	0.00	0.00	0.00	0.00	0.00	0.00	0.00	0.00	0.00	1.40				
					AOI00075200101	DESIGNACIÓN DE FACULTADES Y ATRIBUCIONES QUE NO SEAN PRIVATIVAS A SU FUNCIÓN DE DIRECTOR	030216 - TALAVERA	ACCION	Muy Alta	2023	FISICO	10.00	10.00	10.00	10.00	10.00	10.00	10.00	10.00	10.00	10.00	10.00	10.00	10.00	10.00	120.00
											COSTEO S/	600.00	0.00	0.00	0.00	0.00	0.00	0.00	0.00	0.00	0.00	0.00	0.00	0.00	0.00	0.00
2024	FISICO	10.00	10.00	10.00						10.00	10.00	10.00	10.00	10.00	10.00	10.00	10.00	10.00	10.00	10.00	10.00	10.00	120.00			
	COSTEO S/	600.00	0.00	0.00						0.00	0.00	0.00	0.00	0.00	0.00	0.00	0.00	0.00	0.00	0.00	0.00	600.00				
2025	FISICO	10.00	10.00	10.00						10.00	10.00	10.00	10.00	10.00	10.00	10.00	10.00	10.00	10.00	10.00	10.00	10.00	120.00			
	COSTEO S/	600.00	0.00	0.00						0.00	0.00	0.00	0.00	0.00	0.00	0.00	0.00	0.00	0.00	0.00	0.00	600.00				

S/																					
AOI00075200102	REPRESENTACIÓN AL MINISTERIO DE TRANSPORTES Y COMUNICACIONES EN EL ÁMBITO SUB REGIONAL.	030216 - TALAVERA	ACCION	Muy Alta	2023	FISICO	10.00	10.00	10.00	10.00	10.00	10.00	10.00	10.00	10.00	10.00	120.00				
						COSTEO S/	0.00	0.00	0.00	0.00	0.00	0.00	0.00	0.00	0.00	0.00	0.00	0.00			
					2024	FISICO	10.00	10.00	10.00	10.00	10.00	10.00	10.00	10.00	10.00	10.00	10.00	10.00	120.00		
						COSTEO S/	0.00	0.00	0.00	0.00	0.00	0.00	0.00	0.00	0.00	0.00	0.00	0.00			
					2025	FISICO	10.00	10.00	10.00	10.00	10.00	10.00	10.00	10.00	10.00	10.00	120.00				
						COSTEO S/	0.00	0.00	0.00	0.00	0.00	0.00	0.00	0.00	0.00	0.00					
AOI00075200103	DIRECCIÓN, COORDINACIÓN Y SUPERVISIÓN DEL FUNCIONAMIENTO DE LAS UNIDADES ORGANICAS DE LA DIRECCIÓN DE TRANSPORTES Y COMUNICACIONES CHANKA.	030216 - TALAVERA	ACCION	Muy Alta	2023	FISICO	30.00	30.00	30.00	30.00	30.00	30.00	30.00	30.00	30.00	30.00	30.00	360.00			
						COSTEO S/	0.00	0.00	0.00	0.00	0.00	0.00	0.00	0.00	0.00	0.00	0.00				
					2024	FISICO	30.00	30.00	30.00	30.00	30.00	30.00	30.00	30.00	30.00	30.00	30.00	30.00	360.00		
						COSTEO S/	0.00	0.00	0.00	0.00	0.00	0.00	0.00	0.00	0.00	0.00	0.00				
					2025	FISICO	30.00	30.00	30.00	30.00	30.00	30.00	30.00	30.00	30.00	30.00	360.00				
						COSTEO S/	0.00	0.00	0.00	0.00	0.00	0.00	0.00	0.00	0.00	0.00					
AOI00075200145	APROBACIÓN DEL PLAN OPERATIVO INSTITUCIONAL (POI)	030216 - TALAVERA	RESOLUCION	Muy Alta	2023	FISICO	0.00	0.00	1.00	0.00	0.00	0.00	0.00	0.00	0.00	0.00	0.00	1.00	2.00		
						COSTEO S/	9,619.30	0.00	0.00	0.00	0.00	0.00	0.00	0.00	0.00	0.00	0.00	0.00	0.00	9,619.30	
					2024	FISICO	0.00	0.00	1.00	0.00	0.00	0.00	0.00	0.00	0.00	0.00	0.00	0.00	0.00	1.00	2.00
						COSTEO S/	9,619.30	0.00	0.00	0.00	0.00	0.00	0.00	0.00	0.00	0.00	0.00	0.00	0.00	0.00	9,619.30
					2025	FISICO	0.00	0.00	1.00	0.00	0.00	0.00	0.00	0.00	0.00	0.00	0.00	1.00	2.00		
						COSTEO S/	9,619.30	0.00	0.00	0.00	0.00	0.00	0.00	0.00	0.00	0.00	0.00	9,619.30			

CENTRO DE COSTO: 201.01.01 - SECRETARIA GENERAL

OEI.09 - FORTALECER LA GESTIÓN INSTITUCIONAL DEL GOBIERNO REGIONAL DE APURÍMAC

AEI.09.03 - GESTIÓN INSTITUCIONAL POR RESULTADOS IMPLEMENTADA EN LA ENTIDAD

CODIGO	ACTIVIDAD OPERATIVA	UBIGEO	U.M.	PRIORIDAD	PERIODO MULTIANUAL	PROGRAMACION MENSUAL												TOTAL ANUAL			
						META	01	02	03	04	05	06	07	08	09	10	11		12		
AOI00075200104	RECEPCIÓN DE DOCUMENTOS	030216 - TALAVERA	UNIDAD	Muy Alta	2023	FISICO	100.00	100.00	100.00	100.00	100.00	100.00	100.00	100.00	100.00	100.00	100.00	100.00	1,200.00		
							COSTEO S/	0.00	250.00	250.00	250.00	250.00	250.00	1,150.00	250.00	250.00	1,150.00	250.00	250.00	4,550.00	
						2024	FISICO	100.00	100.00	100.00	100.00	100.00	100.00	100.00	100.00	100.00	100.00	100.00	100.00	100.00	1,200.00
								COSTEO S/	0.00	250.00	250.00	250.00	250.00	250.00	250.00	1,150.00	250.00	250.00	1,150.00	250.00	250.00
					2025	FISICO	100.00	100.00	100.00	100.00	100.00	100.00	100.00	100.00	100.00	100.00	100.00	1,200.00			
						COSTEO S/	0.00	250.00	250.00	250.00	250.00	250.00	250.00	1,150.00	250.00	250.00	1,150.00	250.00	4,550.00		
AOI00075200105	ORIENTACIÓN Y ATENCIÓN AL PÚBLICO SOBRE CONSULTAS Y GESTIONES	030216 - TALAVERA	PERSONA	Muy Alta	2023	FISICO	80.00	80.00	80.00	80.00	80.00	80.00	80.00	80.00	80.00	80.00	80.00	80.00	960.00		
							COSTEO S/	1,800.00	1,800.00	1,800.00	1,800.00	1,800.00	1,800.00	1,800.00	1,800.00	1,800.00	1,800.00	1,800.00	1,800.00	21,600.00	
					2024	FISICO	80.00	80.00	80.00	80.00	80.00	80.00	80.00	80.00	80.00	80.00	80.00	80.00	80.00	80.00	960.00
							COSTEO S/	1,800.00	1,800.00	1,800.00	1,800.00	1,800.00	1,800.00	1,800.00	1,800.00	1,800.00	1,800.00	1,800.00	1,800.00	1,800.00	21,600.00
					2025	FISICO	80.00	80.00	80.00	80.00	80.00	80.00	80.00	80.00	80.00	80.00	80.00	960.00			
						COSTEO S/	1,800.00	1,800.00	1,800.00	1,800.00	1,800.00	1,800.00	1,800.00	1,800.00	1,800.00	1,800.00	1,800.00	21,600.00			

AOI00075200106	ELABORACIÓN DE DOCUMENTOS DE DIRECCIÓN	030216 - TALAVERA	DOCUMENTO EMITIDO	Muy Alta	2023	FISICO	100.00	100.00	100.00	100.00	100.00	100.00	100.00	100.00	100.00	100.00	100.00	100.00	1,200.00			
						COSTEO S/	0.00	1,000.00	0.00	0.00	0.00	0.00	1,500.00	0.00	0.00	0.00	0.00	0.00	0.00	0.00	0.00	2,500.00
					2024	FISICO	100.00	100.00	100.00	100.00	100.00	100.00	100.00	100.00	100.00	100.00	100.00	100.00	100.00	100.00	100.00	1,200.00
						COSTEO S/	0.00	1,000.00	0.00	0.00	0.00	0.00	1,500.00	0.00	0.00	0.00	0.00	0.00	0.00	0.00	0.00	2,500.00
					2025	FISICO	100.00	100.00	100.00	100.00	100.00	100.00	100.00	100.00	100.00	100.00	100.00	100.00	1,200.00			
						COSTEO S/	0.00	1,000.00	0.00	0.00	0.00	1,500.00	0.00	0.00	0.00	0.00	0.00	0.00	2,500.00			
AOI00075200107	REMISIÓN DE DOCUMENTOS MEDIANTE CURIER.	030216 - TALAVERA	DOCUMENTO	Muy Alta	2023	FISICO	15.00	15.00	15.00	15.00	15.00	15.00	15.00	15.00	15.00	15.00	15.00	15.00	15.00	180.00		
						COSTEO S/	598.00	623.00	623.00	623.00	623.00	623.00	623.00	623.00	623.00	623.00	623.00	623.00	623.00	623.00	627.00	7,455.00
					2024	FISICO	15.00	15.00	15.00	15.00	15.00	15.00	15.00	15.00	15.00	15.00	15.00	15.00	15.00	15.00	15.00	180.00
						COSTEO S/	598.00	623.00	623.00	623.00	623.00	623.00	623.00	623.00	623.00	623.00	623.00	623.00	623.00	623.00	627.00	7,455.00
					2025	FISICO	15.00	15.00	15.00	15.00	15.00	15.00	15.00	15.00	15.00	15.00	15.00	15.00	180.00			
						COSTEO S/	598.00	623.00	623.00	623.00	623.00	623.00	623.00	623.00	623.00	623.00	623.00	627.00	7,455.00			
CENTRO DE COSTO: 201.01.02 - OFICINA DE IMAGEN INSTITUCIONAL																						
OEI.09 - FORTALECER LA GESTIÓN INSTITUCIONAL DEL GOBIERNO REGIONAL DE APURÍMAC																						
AEI.09.03 - GESTIÓN INSTITUCIONAL POR RESULTADOS IMPLEMENTADA EN LA ENTIDAD																						
CODIGO	ACTIVIDAD OPERATIVA	UBIGEO	U.M.	PRIORIDAD	PERIODO MULTIANUAL	PROGRAMACION MENSUAL												TOTAL ANUAL				
						META	01	02	03	04	05	06	07	08	09	10	11		12			
AOI00075200108	EMISIÓN DE NOTAS DE PRENSA.	030216 - TALAVERA	NOTA INFORMATIVA	Muy Alta	2023	FISICO	30.00	30.00	30.00	30.00	30.00	30.00	30.00	30.00	30.00	30.00	30.00	30.00	30.00	360.00		
						COSTEO S/	50.00	50.00	50.00	50.00	50.00	50.00	50.00	50.00	50.00	50.00	50.00	50.00	50.00	50.00	600.00	
					2024	FISICO	30.00	30.00	30.00	30.00	30.00	30.00	30.00	30.00	30.00	30.00	30.00	30.00	30.00	30.00	30.00	360.00
						COSTEO S/	50.00	50.00	50.00	50.00	50.00	50.00	50.00	50.00	50.00	50.00	50.00	50.00	50.00	50.00	50.00	600.00
					2025	FISICO	30.00	30.00	30.00	30.00	30.00	30.00	30.00	30.00	30.00	30.00	30.00	30.00	360.00			
						COSTEO S/	50.00	50.00	50.00	50.00	50.00	50.00	50.00	50.00	50.00	50.00	50.00	50.00	600.00			
AOI00075200109	ATENCIÓN AL USUARIO	030216 - TALAVERA	ATENCION	Muy Alta	2023	FISICO	25.00	25.00	25.00	25.00	25.00	25.00	25.00	25.00	25.00	25.00	25.00	25.00	25.00	300.00		
						COSTEO S/	30.00	30.00	30.00	30.00	30.00	30.00	30.00	30.00	30.00	30.00	30.00	0.00	0.00	300.00		
					2024	FISICO	25.00	25.00	25.00	25.00	25.00	25.00	25.00	25.00	25.00	25.00	25.00	25.00	25.00	25.00	25.00	300.00
						COSTEO S/	30.00	30.00	30.00	30.00	30.00	30.00	30.00	30.00	30.00	30.00	30.00	30.00	0.00	0.00	300.00	
					2025	FISICO	25.00	25.00	25.00	25.00	25.00	25.00	25.00	25.00	25.00	25.00	25.00	25.00	300.00			
						COSTEO S/	30.00	30.00	30.00	30.00	30.00	30.00	30.00	30.00	30.00	30.00	30.00	0.00	0.00	300.00		
AOI00075200110	DIFUSIÓN DE INFORMACIÓN EN MEDIOS VIRTUALES	030216 - TALAVERA	PUBLICACION	Muy Alta	2023	FISICO	40.00	40.00	40.00	40.00	40.00	40.00	40.00	40.00	40.00	40.00	40.00	40.00	40.00	480.00		
						COSTEO S/	2,185.00	1,930.00	1,930.00	1,930.00	1,930.00	1,930.00	1,925.00	1,925.00	1,925.00	1,925.00	1,925.00	1,925.00	1,925.00	1,925.00	23,380.00	
					2024	FISICO	40.00	40.00	40.00	40.00	40.00	40.00	40.00	40.00	40.00	40.00	40.00	40.00	40.00	40.00	40.00	480.00
						COSTEO S/	2,185.00	1,930.00	1,930.00	1,930.00	1,930.00	1,930.00	1,925.00	1,925.00	1,925.00	1,925.00	1,925.00	1,925.00	1,925.00	1,925.00	1,925.00	23,380.00
					2025	FISICO	40.00	40.00	40.00	40.00	40.00	40.00	40.00	40.00	40.00	40.00	40.00	40.00	480.00			
						COSTEO S/	2,185.00	1,930.00	1,930.00	1,930.00	1,930.00	1,925.00	1,925.00	1,925.00	1,925.00	1,925.00	1,925.00	1,925.00	23,380.00			

POI MultiAnual con Programación Física y Costeo

AOI00075200111	ELABORACIÓN DE PRODUCTOS PUBLICITARIOS	030216 - TALAVERA	PRODUCTO	Muy Alta	2023	FISICO	8.00	8.00	8.00	8.00	8.00	8.00	8.00	8.00	8.00	8.00	8.00	8.00	8.00	96.00					
						COSTEO S/	300.00	300.00	300.00	300.00	300.00	300.00	300.00	300.00	300.00	300.00	300.00	300.00	300.00	300.00	300.00	300.00	3,600.00		
					2024	FISICO	8.00	8.00	8.00	8.00	8.00	8.00	8.00	8.00	8.00	8.00	8.00	8.00	8.00	8.00	8.00	8.00	8.00	96.00	
						COSTEO S/	300.00	300.00	300.00	300.00	300.00	300.00	300.00	300.00	300.00	300.00	300.00	300.00	300.00	300.00	300.00	300.00	300.00	3,600.00	
					2025	FISICO	8.00	8.00	8.00	8.00	8.00	8.00	8.00	8.00	8.00	8.00	8.00	8.00	8.00	8.00	8.00	8.00	8.00	96.00	
						COSTEO S/	300.00	300.00	300.00	300.00	300.00	300.00	300.00	300.00	300.00	300.00	300.00	300.00	300.00	300.00	300.00	300.00	300.00	3,600.00	
AOI00075200112	ADMINISTRACIÓN DE AGENDA VIRTUAL DE DIRECCIÓN.	030216 - TALAVERA	UNIDAD	Muy Alta	2023	FISICO	5.00	5.00	5.00	5.00	5.00	5.00	5.00	5.00	5.00	5.00	5.00	5.00	5.00	5.00	60.00				
						COSTEO S/	0.00	0.00	0.00	0.00	100.00	0.00	0.00	0.00	0.00	0.00	0.00	0.00	0.00	0.00	0.00	0.00	100.00		
					2024	FISICO	5.00	5.00	5.00	5.00	5.00	5.00	5.00	5.00	5.00	5.00	5.00	5.00	5.00	5.00	5.00	5.00	5.00	60.00	
						COSTEO S/	0.00	0.00	0.00	0.00	100.00	0.00	0.00	0.00	0.00	0.00	0.00	0.00	0.00	0.00	0.00	0.00	0.00	100.00	
					2025	FISICO	5.00	5.00	5.00	5.00	5.00	5.00	5.00	5.00	5.00	5.00	5.00	5.00	5.00	5.00	5.00	5.00	5.00	60.00	
						COSTEO S/	0.00	0.00	0.00	0.00	100.00	0.00	0.00	0.00	0.00	0.00	0.00	0.00	0.00	0.00	0.00	0.00	0.00	100.00	
AOI00075200113	ACTUALIZACIÓN DE INFORMACIÓN EN EL PERIÓDICO MURAL.	030216 - TALAVERA	PUBLICACION	Muy Alta	2023	FISICO	3.00	3.00	3.00	3.00	3.00	3.00	3.00	3.00	3.00	3.00	3.00	3.00	3.00	3.00	3.00	36.00			
						COSTEO S/	10.00	10.00	10.00	10.00	10.00	10.00	10.00	10.00	10.00	10.00	10.00	10.00	10.00	10.00	10.00	10.00	10.00	120.00	
					2024	FISICO	3.00	3.00	3.00	3.00	3.00	3.00	3.00	3.00	3.00	3.00	3.00	3.00	3.00	3.00	3.00	3.00	3.00	36.00	
						COSTEO S/	10.00	10.00	10.00	10.00	10.00	10.00	10.00	10.00	10.00	10.00	10.00	10.00	10.00	10.00	10.00	10.00	10.00	10.00	120.00
					2025	FISICO	3.00	3.00	3.00	3.00	3.00	3.00	3.00	3.00	3.00	3.00	3.00	3.00	3.00	3.00	3.00	3.00	3.00	3.00	36.00
						COSTEO S/	10.00	10.00	10.00	10.00	10.00	10.00	10.00	10.00	10.00	10.00	10.00	10.00	10.00	10.00	10.00	10.00	10.00	10.00	120.00
AOI00075200114	ORGANIZACIÓN DE EVENTOS QUE DESARROLLA LA DSRTC-CH.	030216 - TALAVERA	EVENTOS	Muy Alta	2023	FISICO	3.00	3.00	4.00	4.00	4.00	5.00	5.00	5.00	4.00	4.00	5.00	5.00	5.00	5.00	51.00				
						COSTEO S/	100.00	100.00	100.00	100.00	100.00	100.00	100.00	100.00	100.00	100.00	100.00	100.00	100.00	100.00	100.00	100.00	1,200.00		
					2024	FISICO	3.00	3.00	4.00	4.00	4.00	5.00	5.00	5.00	4.00	4.00	5.00	5.00	5.00	5.00	5.00	5.00	51.00		
						COSTEO S/	100.00	100.00	100.00	100.00	100.00	100.00	100.00	100.00	100.00	100.00	100.00	100.00	100.00	100.00	100.00	100.00	100.00	1,200.00	
					2025	FISICO	3.00	3.00	4.00	4.00	4.00	5.00	5.00	5.00	4.00	4.00	5.00	5.00	5.00	5.00	5.00	5.00	5.00	51.00	
						COSTEO S/	100.00	100.00	100.00	100.00	100.00	100.00	100.00	100.00	100.00	100.00	100.00	100.00	100.00	100.00	100.00	100.00	100.00	1,200.00	

CENTRO DE COSTO: 201.02.01 - OFICINA DE PLANIFICACION Y PRESUPUESTO

OEI.09 - FORTALECER LA GESTIÓN INSTITUCIONAL DEL GOBIERNO REGIONAL DE APURÍMAC

AEI.09.03 - GESTIÓN INSTITUCIONAL POR RESULTADOS IMPLEMENTADA EN LA ENTIDAD

CODIGO	ACTIVIDAD OPERATIVA	UBIGEO	U.M.	PRIORIDAD	PERIODO MULTIANUAL	PROGRAMACION MENSUAL												TOTAL ANUAL					
						META	01	02	03	04	05	06	07	08	09	10	11		12				
AOI00075200127	PROPOSICIÓN DE LAS POLÍTICAS GENERALES A SEGUIR PARA LA FORMULACIÓN DEL PLAN OPERATIVO INSTITUCIONAL.	030216 - TALAVERA	DOCUMENTO	Muy Alta	2023	FISICO	0.00	0.00	1.00	0.00	0.00	0.00	0.00	0.00	0.00	0.00	0.00	0.00	0.00	1.00			
						COSTEO S/	0.00	20.00	20.00	0.00	0.00	0.00	0.00	0.00	0.00	0.00	0.00	0.00	0.00	0.00	0.00	40.00	
					2024	FISICO	0.00	0.00	1.00	0.00	0.00	0.00	0.00	0.00	0.00	0.00	0.00	0.00	0.00	0.00	0.00	0.00	1.00
						COSTEO S/	0.00	20.00	20.00	0.00	0.00	0.00	0.00	0.00	0.00	0.00	0.00	0.00	0.00	0.00	0.00	0.00	40.00
					2025	FISICO	0.00	0.00	1.00	0.00	0.00	0.00	0.00	0.00	0.00	0.00	0.00	0.00	0.00	0.00	0.00	0.00	1.00
						COSTEO S/	0.00	20.00	20.00	0.00	0.00	0.00	0.00	0.00	0.00	0.00	0.00	0.00	0.00	0.00	0.00	0.00	40.00
AOI00075200128	PARTICIPACIÓN EN LA	030216 -	INFORME	Muy Alta	2023	FISICO	0.00	1.00	0.00	0.00	0.00	0.00	0.00	0.00	0.00	0.00	0.00	0.00	1.00				

POI MultiAnual con Programación Física y Costeo

	FORMULACIÓN DE POLÍTICAS MULTISECTORIALES, ORGANIZADO POR EL GOBIERNO REGIONAL DE APURÍMAC.	TALAVERA				COSTEO S/	0.00	0.00	0.00	240.00	0.00	0.00	0.00	0.00	0.00	0.00	240.00
				2024		FISICO	0.00	1.00	0.00	0.00	0.00	0.00	0.00	0.00	0.00	0.00	1.00
						COSTEO S/	0.00	0.00	0.00	240.00	0.00	0.00	0.00	0.00	0.00	0.00	240.00
				2025		FISICO	0.00	1.00	0.00	0.00	0.00	0.00	0.00	0.00	0.00	0.00	1.00
						COSTEO S/	0.00	0.00	0.00	240.00	0.00	0.00	0.00	0.00	0.00	0.00	240.00
				2023		FISICO	1.00	1.00	1.00	1.00	1.00	1.00	1.00	1.00	1.00	1.00	12.00
						COSTEO S/	0.00	0.00	398.50	0.00	0.00	0.00	0.00	0.00	0.00	0.00	398.50
AOI00075200129	VELAR Y CAUTELAR EL CUMPLIMIENTO DE LAS ACTIVIDADES PROGRAMADAS EN EL POI DE LOS CENTROS DE COSTO DE LA DSRTC-CH	030216 - TALAVERA	ACCION	Muy Alta	2024	FISICO	1.00	1.00	1.00	1.00	1.00	1.00	1.00	1.00	1.00	1.00	12.00
						COSTEO S/	0.00	0.00	398.50	0.00	0.00	0.00	0.00	0.00	0.00	0.00	398.50
				2025		FISICO	1.00	1.00	1.00	1.00	1.00	1.00	1.00	1.00	1.00	1.00	12.00
						COSTEO S/	0.00	0.00	398.50	0.00	0.00	0.00	0.00	0.00	0.00	0.00	398.50
				2023		FISICO	0.00	0.00	1.00	0.00	0.00	1.00	0.00	0.00	1.00	0.00	4.00
						COSTEO S/	158.00	158.00	658.00	158.00	158.00	158.00	158.00	158.00	158.00	158.00	2,400.00
AOI00075200130	INTEGRAR Y PRESIDIR LOS COMITÉS DE NIVEL SUB REGIONAL EN ASUNTOS DE PRESUPUESTO	030216 - TALAVERA	ACCION	Muy Alta	2024	FISICO	0.00	0.00	1.00	0.00	0.00	1.00	0.00	0.00	1.00	0.00	4.00
						COSTEO S/	158.00	158.00	658.00	158.00	158.00	158.00	158.00	158.00	158.00	158.00	2,400.00
				2025		FISICO	0.00	0.00	1.00	0.00	0.00	1.00	0.00	0.00	1.00	0.00	4.00
						COSTEO S/	158.00	158.00	658.00	158.00	158.00	158.00	158.00	158.00	158.00	158.00	2,400.00
				2023		FISICO	1.00	1.00	1.00	1.00	1.00	1.00	1.00	1.00	1.00	1.00	12.00
						COSTEO S/	5,915.35	4,608.75	4,608.75	4,608.75	4,608.75	4,608.75	4,908.75	4,608.75	4,608.75	4,608.75	57,211.60
AOI00075200132	PROPONER LAS ORIENTACIONES, PROCEDIMIENTOS E INSTRUMENTOS QUE PERMITAN IMPLEMENTAR LAS DISPOSICIONES DEL SISTEMA NACIONAL DE PRESUPUESTO PUBLICO	030216 - TALAVERA	ACCION	Muy Alta	2024	FISICO	1.00	1.00	1.00	1.00	1.00	1.00	1.00	1.00	1.00	1.00	12.00
						COSTEO S/	5,915.35	4,608.75	4,608.75	4,608.75	4,608.75	4,608.75	4,908.75	4,608.75	4,608.75	4,908.75	57,211.60
				2025		FISICO	1.00	1.00	1.00	1.00	1.00	1.00	1.00	1.00	1.00	1.00	12.00
						COSTEO S/	5,915.35	4,608.75	4,608.75	4,608.75	4,608.75	4,608.75	4,908.75	4,608.75	4,608.75	4,908.75	57,211.60
				2023		FISICO	10.00	10.00	10.00	10.00	10.00	10.00	10.00	10.00	10.00	10.00	120.00
						COSTEO S/	0.00	0.00	1,500.00	1,593.30	0.00	0.00	0.00	0.00	0.00	0.00	3,093.30
AOI00075200133	EMISIÓN DE INFORMES DE OPINIONES TÉCNICAS SOBRE MODIFICACIONES PRESUPUESTALES Y OTROS.	030216 - TALAVERA	INFORME	Muy Alta	2024	FISICO	10.00	10.00	10.00	10.00	10.00	10.00	10.00	10.00	10.00	10.00	120.00
						COSTEO S/	0.00	0.00	1,500.00	1,593.30	0.00	0.00	0.00	0.00	0.00	0.00	3,093.30
				2025		FISICO	10.00	10.00	10.00	10.00	10.00	10.00	10.00	10.00	10.00	10.00	120.00
						COSTEO S/	0.00	0.00	1,500.00	1,593.30	0.00	0.00	0.00	0.00	0.00	0.00	3,093.30
				2023		FISICO	1.00	1.00	2.00	1.00	1.00	2.00	1.00	1.00	2.00	1.00	16.00
						COSTEO S/	2,000.00	2,000.00	2,000.00	2,000.00	2,000.00	2,000.00	2,000.00	3,500.00	2,023.80	2,000.00	25,523.80
AOI00075200147	ELABORACIÓN, FORMULACIÓN, SEGUIMIENTO, EVALUACIÓN DEL POI Y APOYO A CADA CENTRO DE COSTO.	030216 - TALAVERA	INFORME	Muy Alta	2024	FISICO	1.00	1.00	2.00	1.00	1.00	2.00	1.00	1.00	2.00	1.00	16.00
						COSTEO S/	2,000.00	2,000.00	2,000.00	2,000.00	2,000.00	2,000.00	2,000.00	3,500.00	2,023.80	2,000.00	25,523.80
				2025		FISICO	1.00	1.00	2.00	1.00	1.00	2.00	1.00	1.00	2.00	1.00	16.00
						COSTEO S/	2,000.00	2,000.00	2,000.00	2,000.00	2,000.00	2,000.00	2,000.00	3,500.00	2,023.80	2,000.00	25,523.80

AOI00075200148	COORDINACIÓN SOBRE LA PROGRAMACIÓN, FORMULACIÓN, APROBACIÓN, EJECUCIÓN Y EVALUACIÓN DEL PRESUPUESTO DE LA DSRTC-CH.	030216 - TALAVERA	INFORME	Muy Alta	2023	FISICO	1.00	1.00	1.00	1.00	1.00	1.00	1.00	1.00	1.00	1.00	1.00	12.00			
						COSTEO S/	0.00	0.00	0.00	0.00	0.00	0.00	0.00	0.00	0.00	982.80	0.00	0.00	0.00	982.80	
					2024	FISICO	1.00	1.00	1.00	1.00	1.00	1.00	1.00	1.00	1.00	1.00	1.00	1.00	1.00	1.00	12.00
						COSTEO S/	0.00	0.00	0.00	0.00	0.00	0.00	0.00	0.00	0.00	0.00	982.80	0.00	0.00	0.00	982.80
					2025	FISICO	1.00	1.00	1.00	1.00	1.00	1.00	1.00	1.00	1.00	1.00	1.00	12.00			
						COSTEO S/	0.00	0.00	0.00	0.00	0.00	0.00	0.00	0.00	0.00	0.00	982.80	0.00	0.00	982.80	

AOI00075200184	APROBACIÓN DE CERTIFICACIONES PARA DQUISICIÓN DE BIENES, SERVICIOS, PAGO DE PLANILLAS Y OTROS	030216 - TALAVERA	CERTIFICACION	Muy Alta	2023	FISICO	60.00	60.00	60.00	60.00	60.00	60.00	60.00	60.00	60.00	60.00	60.00	60.00	720.00			
						COSTEO S/	0.00	0.00	400.00	0.00	0.00	0.00	0.00	0.00	0.00	0.00	0.00	0.00	0.00	0.00	400.00	
					2024	FISICO	60.00	60.00	60.00	60.00	60.00	60.00	60.00	60.00	60.00	60.00	60.00	60.00	60.00	60.00	60.00	720.00
						COSTEO S/	0.00	0.00	400.00	0.00	0.00	0.00	0.00	0.00	0.00	0.00	0.00	0.00	0.00	0.00	0.00	400.00
					2025	FISICO	60.00	60.00	60.00	60.00	60.00	60.00	60.00	60.00	60.00	60.00	60.00	60.00	720.00			
						COSTEO S/	0.00	0.00	400.00	0.00	0.00	0.00	0.00	0.00	0.00	0.00	0.00	0.00	400.00			

AOI00075200185	ELABORACIÓN DE LA MEMORIA ANUAL DE LA DSRTC	030216 - TALAVERA	INFORME	Muy Alta	2023	FISICO	0.00	0.00	0.00	1.00	0.00	0.00	0.00	0.00	0.00	0.00	0.00	0.00	1.00			
						COSTEO S/	0.00	0.00	0.00	10.00	0.00	0.00	0.00	0.00	0.00	0.00	0.00	0.00	0.00	0.00	10.00	
					2024	FISICO	0.00	0.00	0.00	1.00	0.00	0.00	0.00	0.00	0.00	0.00	0.00	0.00	0.00	0.00	0.00	1.00
						COSTEO S/	0.00	0.00	0.00	10.00	0.00	0.00	0.00	0.00	0.00	0.00	0.00	0.00	0.00	0.00	0.00	10.00
					2025	FISICO	0.00	0.00	0.00	1.00	0.00	0.00	0.00	0.00	0.00	0.00	0.00	0.00	1.00			
						COSTEO S/	0.00	0.00	0.00	10.00	0.00	0.00	0.00	0.00	0.00	0.00	0.00	0.00	10.00			

CENTRO DE COSTO: 201.02.02 - OFICINA DE ASESORIA JURIDICA

OEI.09 - FORTALECER LA GESTIÓN INSTITUCIONAL DEL GOBIERNO REGIONAL DE APURÍMAC

AEI.09.03 - GESTIÓN INSTITUCIONAL POR RESULTADOS IMPLEMENTADA EN LA ENTIDAD

CODIGO	ACTIVIDAD OPERATIVA	UBIGEO	U.M.	PRIORIDAD	PERIODO MULTIANUAL	PROGRAMACION MENSUAL												TOTAL ANUAL				
						META	01	02	03	04	05	06	07	08	09	10	11		12			
AOI00075200122	PRESTACIÓN DE ASESORAMIENTO TÉCNICO Y JURÍDICO	030216 - TALAVERA	ASESORIA TECNICA	Muy Alta	2023	FISICO	15.00	15.00	15.00	15.00	15.00	15.00	15.00	15.00	15.00	15.00	15.00	15.00	15.00	180.00		
						COSTEO S/	0.00	2,800.00	2,800.00	2,800.00	2,800.00	2,800.00	2,800.00	2,800.00	2,800.00	2,800.00	2,800.00	2,800.00	2,400.00	30,400.00		
					2024	FISICO	15.00	15.00	15.00	15.00	15.00	15.00	15.00	15.00	15.00	15.00	15.00	15.00	15.00	15.00	15.00	180.00
						COSTEO S/	0.00	2,800.00	2,800.00	2,800.00	2,800.00	2,800.00	2,800.00	2,800.00	2,800.00	2,800.00	2,800.00	2,800.00	2,400.00	30,400.00		
2025	FISICO	15.00	15.00	15.00	15.00	15.00	15.00	15.00	15.00	15.00	15.00	15.00	15.00	15.00	15.00	15.00	180.00					
	COSTEO S/	0.00	2,800.00	2,800.00	2,800.00	2,800.00	2,800.00	2,800.00	2,800.00	2,800.00	2,800.00	2,800.00	2,800.00	2,400.00	30,400.00							
AOI00075200123	EMISIÓN DE OPINIÓN LEGAL	030216 - TALAVERA	DOCUMENTO EMITIDO	Muy Alta	2023	FISICO	15.00	15.00	15.00	15.00	15.00	15.00	15.00	15.00	15.00	15.00	15.00	15.00	180.00			
						COSTEO S/	3,818.32	18.32	18.32	18.32	18.32	18.32	18.32	18.32	18.32	18.32	18.32	18.32	18.32	4,019.90		
					2024	FISICO	15.00	15.00	15.00	15.00	15.00	15.00	15.00	15.00	15.00	15.00	15.00	15.00	15.00	15.00	180.00	
						COSTEO S/	3,818.32	18.32	18.32	18.32	18.32	18.32	18.32	18.32	18.32	18.32	18.32	18.32	18.32	18.32	4,019.90	
2025	FISICO	15.00	15.00	15.00	15.00	15.00	15.00	15.00	15.00	15.00	15.00	15.00	15.00	15.00	15.00	180.00						
	COSTEO S/	3,818.32	18.32	18.32	18.32	18.32	18.32	18.32	18.32	18.32	18.32	18.32	18.32	18.32	18.32	4,019.90						

POI MultiAnual con Programación Física y Costeo

AOI00075200124	PROYECCIÓN DE RESOLUCIONES	030216 - TALAVERA	RESOLUCION	Muy Alta	2023	FISICO	55.00	55.00	55.00	55.00	55.00	55.00	55.00	55.00	55.00	55.00	55.00	55.00	55.00	55.00	660.00				
						COSTEO S/	1,880.00	1,880.00	1,630.00	1,600.00	1,600.00	1,600.00	1,600.00	1,600.00	1,600.00	1,600.00	1,600.00	1,600.00	1,600.00	1,600.00	1,600.00	1,600.00	1,600.00	19,790.00	
					2024	FISICO	55.00	55.00	55.00	55.00	55.00	55.00	55.00	55.00	55.00	55.00	55.00	55.00	55.00	55.00	55.00	55.00	55.00	55.00	660.00
						COSTEO S/	1,880.00	1,880.00	1,630.00	1,600.00	1,600.00	1,600.00	1,600.00	1,600.00	1,600.00	1,600.00	1,600.00	1,600.00	1,600.00	1,600.00	1,600.00	1,600.00	1,600.00	1,600.00	19,790.00
					2025	FISICO	55.00	55.00	55.00	55.00	55.00	55.00	55.00	55.00	55.00	55.00	55.00	55.00	55.00	55.00	55.00	55.00	55.00	55.00	660.00
						COSTEO S/	1,880.00	1,880.00	1,630.00	1,600.00	1,600.00	1,600.00	1,600.00	1,600.00	1,600.00	1,600.00	1,600.00	1,600.00	1,600.00	1,600.00	1,600.00	1,600.00	1,600.00	1,600.00	19,790.00
AOI00075200125	EMISIÓN DE INFORMES	030216 - TALAVERA	DOCUMENTO EMITIDO	Muy Alta	2023	FISICO	25.00	25.00	25.00	25.00	25.00	25.00	25.00	25.00	25.00	25.00	25.00	25.00	25.00	25.00	25.00	300.00			
						COSTEO S/	25.00	25.00	25.00	25.00	25.00	25.00	25.00	25.00	25.00	25.00	25.00	25.00	25.00	25.00	25.00	25.00	25.00	300.00	
					2024	FISICO	25.00	25.00	25.00	25.00	25.00	25.00	25.00	25.00	25.00	25.00	25.00	25.00	25.00	25.00	25.00	25.00	25.00	25.00	300.00
						COSTEO S/	25.00	25.00	25.00	25.00	25.00	25.00	25.00	25.00	25.00	25.00	25.00	25.00	25.00	25.00	25.00	25.00	25.00	25.00	300.00
					2025	FISICO	25.00	25.00	25.00	25.00	25.00	25.00	25.00	25.00	25.00	25.00	25.00	25.00	25.00	25.00	25.00	25.00	25.00	25.00	300.00
						COSTEO S/	25.00	25.00	25.00	25.00	25.00	25.00	25.00	25.00	25.00	25.00	25.00	25.00	25.00	25.00	25.00	25.00	25.00	25.00	300.00
AOI00075200126	EMISIÓN DE CONTRATOS	030216 - TALAVERA	CONTRATOS	Muy Alta	2023	FISICO	35.00	35.00	35.00	35.00	35.00	35.00	35.00	35.00	35.00	35.00	35.00	35.00	35.00	35.00	35.00	35.00	420.00		
						COSTEO S/	0.00	0.00	0.00	250.00	0.00	0.00	0.00	0.00	0.00	0.00	0.00	0.00	0.00	0.00	0.00	0.00	0.00	250.00	
					2024	FISICO	35.00	35.00	35.00	35.00	35.00	35.00	35.00	35.00	35.00	35.00	35.00	35.00	35.00	35.00	35.00	35.00	35.00	35.00	420.00
						COSTEO S/	0.00	0.00	0.00	250.00	0.00	0.00	0.00	0.00	0.00	0.00	0.00	0.00	0.00	0.00	0.00	0.00	0.00	0.00	250.00
					2025	FISICO	35.00	35.00	35.00	35.00	35.00	35.00	35.00	35.00	35.00	35.00	35.00	35.00	35.00	35.00	35.00	35.00	35.00	35.00	420.00
						COSTEO S/	0.00	0.00	0.00	250.00	0.00	0.00	0.00	0.00	0.00	0.00	0.00	0.00	0.00	0.00	0.00	0.00	0.00	0.00	250.00

CENTRO DE COSTO: 201.03 - SUB DIRECCION DE ADMINISTRACION

OEI.09 - FORTALECER LA GESTIÓN INSTITUCIONAL DEL GOBIERNO REGIONAL DE APURÍMAC

AEI.09.03 - GESTIÓN INSTITUCIONAL POR RESULTADOS IMPLEMENTADA EN LA ENTIDAD

CODIGO	ACTIVIDAD OPERATIVA	UBIGEO	U.M.	PRIORIDAD	PERIODO MULTIANUAL	PROGRAMACION MENSUAL												TOTAL ANUAL				
						META	01	02	03	04	05	06	07	08	09	10	11		12			
AOI00075200016	PLANIFICACIÓN, ORGANIZACIÓN DE LAS ACTIVIDADES DE FUNCIONAMIENTO DE LAS DIFERENTES ÁREAS DE LA SUB DIRECCIÓN DE ADMINISTRACIÓN.	030216 - TALAVERA	ACTA	Muy Alta	2023	FISICO	1.00	1.00	1.00	1.00	1.00	1.00	2.00	1.00	1.00	1.00	2.00	2.00	2.00	16.00		
						COSTEO S/	0.00	0.00	0.00	0.00	0.00	0.00	0.00	0.00	0.00	0.00	0.00	0.00	0.00	0.00	0.00	0.00
					2024	FISICO	1.00	1.00	1.00	1.00	1.00	2.00	1.00	1.00	1.00	2.00	2.00	2.00	16.00			
						COSTEO S/	0.00	0.00	0.00	0.00	0.00	0.00	0.00	0.00	0.00	0.00	0.00	0.00	0.00			
					2025	FISICO	1.00	1.00	1.00	1.00	1.00	2.00	1.00	1.00	2.00	2.00	2.00	16.00				
						COSTEO S/	0.00	0.00	0.00	0.00	0.00	0.00	0.00	0.00	0.00	0.00	0.00	0.00				
AOI00075200017	APROBACIÓN DE REQUERIMIENTO PARA LA ADQUISICION DE BIENES Y CONTRATACION DE SERVICIO DE LAS DIFERENTES UNIDADES ORGANICAS A SU CARGO	030216 - TALAVERA	ACCION DE CONTROL	Muy Alta	2023	FISICO	110.00	100.00	110.00	110.00	100.00	100.00	100.00	100.00	100.00	100.00	100.00	110.00	110.00	1,250.00		
						COSTEO S/	0.00	0.00	0.00	0.00	0.00	0.00	0.00	0.00	0.00	0.00	0.00	0.00	0.00	0.00		
					2024	FISICO	110.00	100.00	110.00	110.00	100.00	100.00	100.00	100.00	100.00	100.00	100.00	110.00	110.00	1,250.00		
						COSTEO S/	0.00	0.00	0.00	0.00	0.00	0.00	0.00	0.00	0.00	0.00	0.00	0.00	0.00			
					2025	FISICO	110.00	100.00	110.00	110.00	100.00	100.00	100.00	100.00	100.00	100.00	100.00	110.00	110.00	1,250.00		
						COSTEO S/	0.00	0.00	0.00	0.00	0.00	0.00	0.00	0.00	0.00	0.00	0.00	0.00	0.00			
AOI00075200018	ADMINISTRACIÓN DEL	030216 -	ACCION	Muy Alta	2023	FISICO	1.00	1.00	1.00	1.00	1.00	1.00	1.00	1.00	1.00	1.00	1.00	1.00	12.00			

POI MultiAnual con Programación Física y Costeo

	PRESUPUESTO ASIGNADO PARA EL DESARROLLO DE LA GESTIÓN A SU CARGO.	TALAVERA					COSTEO S/	0.00	0.00	0.00	0.00	0.00	0.00	0.00	0.00	0.00	0.00	0.00	0.00					
							FISICO	1.00	1.00	1.00	1.00	1.00	1.00	1.00	1.00	1.00	1.00	1.00	1.00	1.00	1.00	1.00	12.00	
							COSTEO S/	0.00	0.00	0.00	0.00	0.00	0.00	0.00	0.00	0.00	0.00	0.00	0.00	0.00	0.00	0.00	0.00	0.00
							FISICO	1.00	1.00	1.00	1.00	1.00	1.00	1.00	1.00	1.00	1.00	1.00	1.00	1.00	1.00	1.00	1.00	12.00
							COSTEO S/	0.00	0.00	0.00	0.00	0.00	0.00	0.00	0.00	0.00	0.00	0.00	0.00	0.00	0.00	0.00	0.00	0.00
							FISICO	1.00	1.00	1.00	1.00	1.00	1.00	1.00	1.00	1.00	1.00	1.00	1.00	1.00	1.00	1.00	1.00	12.00
AOI00075200019	EMISIÓN DE INFORMES A LA DSRTC-CH SOBRE SITUACIÓN DE LOS ESTADOS FINANCIEROS Y CUMPLIMIENTO DE METAS	030216 - TALAVERA	INFORME	Muy Alta	2023	FISICO	6.00	5.00	5.00	4.00	4.00	4.00	4.00	4.00	4.00	5.00	6.00	6.00	6.00	59.00				
						COSTEO S/	0.00	0.00	0.00	0.00	0.00	0.00	0.00	0.00	0.00	0.00	0.00	0.00	0.00	0.00	0.00	0.00		
						FISICO	6.00	5.00	5.00	4.00	4.00	4.00	4.00	4.00	4.00	5.00	6.00	6.00	6.00	6.00	6.00	59.00		
						COSTEO S/	0.00	0.00	0.00	0.00	0.00	0.00	0.00	0.00	0.00	0.00	0.00	0.00	0.00	0.00	0.00	0.00	0.00	
						FISICO	6.00	5.00	5.00	4.00	4.00	4.00	4.00	4.00	4.00	5.00	6.00	6.00	6.00	6.00	6.00	59.00		
						COSTEO S/	0.00	0.00	0.00	0.00	0.00	0.00	0.00	0.00	0.00	0.00	0.00	0.00	0.00	0.00	0.00	0.00	0.00	
AOI00075200020	GESTION ADMINISTRATIVA ELABORACION DE INFORMES, MEMORANDUM, CARTAS, REQUERIMIENTOS DE SERVICIOS Y BIENES Y OTROS	030216 - TALAVERA	DOCUMENTO	Muy Alta	2023	FISICO	100.00	90.00	90.00	90.00	90.00	85.00	85.00	90.00	95.00	90.00	90.00	100.00	1,095.00					
						COSTEO S/	0.00	0.00	0.00	0.00	0.00	0.00	0.00	0.00	0.00	0.00	0.00	0.00	0.00	0.00	0.00			
						FISICO	100.00	90.00	90.00	90.00	90.00	85.00	85.00	90.00	95.00	90.00	90.00	100.00	1,095.00					
						COSTEO S/	0.00	0.00	0.00	0.00	0.00	0.00	0.00	0.00	0.00	0.00	0.00	0.00	0.00					
						FISICO	100.00	90.00	90.00	90.00	90.00	85.00	85.00	90.00	95.00	90.00	90.00	100.00	1,095.00					
						COSTEO S/	0.00	0.00	0.00	0.00	0.00	0.00	0.00	0.00	0.00	0.00	0.00	0.00	0.00					
AOI00075200021	REVISION Y VISTO DE CONTRATO Y/O CONVENIOS RELACIONADOS A LA ADQUISICIÓN DE BIENES Y CONTRATACIÓN SERVICIOS DE LA DSRTC-CHANKA	030216 - TALAVERA	ACCION DE CONTROL	Muy Alta	2023	FISICO	32.00	30.00	30.00	30.00	25.00	25.00	25.00	25.00	30.00	30.00	30.00	30.00	342.00					
						COSTEO S/	285.00	285.00	285.00	5.00	5.00	5.00	5.00	5.00	5.00	5.00	5.00	5.00	5.00	900.00				
						FISICO	32.00	30.00	30.00	30.00	25.00	25.00	25.00	25.00	30.00	30.00	30.00	30.00	30.00	342.00				
						COSTEO S/	285.00	285.00	285.00	5.00	5.00	5.00	5.00	5.00	5.00	5.00	5.00	5.00	5.00	900.00				
						FISICO	32.00	30.00	30.00	30.00	25.00	25.00	25.00	25.00	30.00	30.00	30.00	30.00	30.00	342.00				
						COSTEO S/	285.00	285.00	285.00	5.00	5.00	5.00	5.00	5.00	5.00	5.00	5.00	5.00	5.00	900.00				
AOI00075200022	DIRECCIÓN, ORGANIZACIÓN Y CONTROL DE LAS ACTIVIDADES DE SEGURIDAD INTERNA.	030201 - ANDAHUAYLAS	ACCION	Muy Alta	2023	FISICO	1.00	1.00	1.00	1.00	1.00	1.00	1.00	1.00	1.00	1.00	1.00	1.00	12.00					
						COSTEO S/	0.00	0.00	0.00	0.00	0.00	0.00	0.00	0.00	0.00	0.00	0.00	0.00	0.00	0.00				
						FISICO	1.00	1.00	1.00	1.00	1.00	1.00	1.00	1.00	1.00	1.00	1.00	1.00	1.00	12.00				
						COSTEO S/	0.00	0.00	0.00	0.00	0.00	0.00	0.00	0.00	0.00	0.00	0.00	0.00	0.00					
						FISICO	1.00	1.00	1.00	1.00	1.00	1.00	1.00	1.00	1.00	1.00	1.00	1.00	1.00	12.00				
						COSTEO S/	0.00	0.00	0.00	0.00	0.00	0.00	0.00	0.00	0.00	0.00	0.00	0.00	0.00					
AOI00075200023	FORMULACIÓN DE DIRECTIVAS REFERIDAS A LOS SISTEMAS DE ADMINISTRACIÓN A SU CARGO Y COMPRA DE BIENES DE CAPITAL.	030216 - TALAVERA	DOCUMENTO	Muy Alta	2023	FISICO	1.00	1.00	1.00	0.00	1.00	1.00	1.00	1.00	1.00	1.00	1.00	1.00	11.00					
						COSTEO S/	5,184.83	5,184.83	5,184.83	5,184.83	5,184.83	5,184.83	5,484.83	5,184.83	5,184.83	5,184.83	5,184.83	5,514.87	62,848.00					
						FISICO	1.00	1.00	1.00	0.00	1.00	1.00	1.00	1.00	1.00	1.00	1.00	1.00	1.00	11.00				
						COSTEO S/	5,184.83	5,184.83	5,184.83	5,184.83	5,184.83	5,184.83	5,484.83	5,184.83	5,184.83	5,184.83	5,184.83	5,514.87	62,848.00					
						FISICO	1.00	1.00	1.00	0.00	1.00	1.00	1.00	1.00	1.00	1.00	1.00	1.00	1.00	11.00				
						COSTEO S/	5,184.83	5,184.83	5,184.83	5,184.83	5,184.83	5,184.83	5,484.83	5,184.83	5,184.83	5,184.83	5,184.83	5,514.87	62,848.00					

CENTRO DE COSTO: 201.03.01 - OFICINA DE CONTABILIDAD

OEI.09 - FORTALECER LA GESTIÓN INSTITUCIONAL DEL GOBIERNO REGIONAL DE APURÍMAC

AEI.09.03 - GESTIÓN INSTITUCIONAL POR RESULTADOS IMPLEMENTADA EN LA ENTIDAD

CODIGO	ACTIVIDAD OPERATIVA	UBIGEO	U.M.	PRIORIDAD	PERIODO MULTIANUAL	PROGRAMACION MENSUAL												TOTAL ANUAL						
						META	01	02	03	04	05	06	07	08	09	10	11		12					
AOI00075200002	FORMULACIÓN Y ELABORACIÓN DE LOS ESTADOS FINANCIEROS Y PRESUPUESTARIOS MENSUAL, PARA LA CONSOLIDACIÓN A NIVEL DEL PLIEGO.	030216 - TALAVERA	DOCUMENTO	Muy Alta	2023	FISICO	1.00	1.00	1.00	1.00	1.00	1.00	1.00	1.00	1.00	1.00	1.00	1.00	1.00	12.00				
						COSTEO S/	2,500.00	2,500.00	2,500.00	2,500.00	2,500.00	2,500.00	2,500.00	2,500.00	2,500.00	2,500.00	2,500.00	2,500.00	2,500.00	2,500.00	2,500.00	30,000.00		
					2024	FISICO	1.00	1.00	1.00	1.00	1.00	1.00	1.00	1.00	1.00	1.00	1.00	1.00	1.00	1.00	1.00	1.00	1.00	12.00
						COSTEO S/	2,500.00	2,500.00	2,500.00	2,500.00	2,500.00	2,500.00	2,500.00	2,500.00	2,500.00	2,500.00	2,500.00	2,500.00	2,500.00	2,500.00	2,500.00	2,500.00	2,500.00	30,000.00
					2025	FISICO	1.00	1.00	1.00	1.00	1.00	1.00	1.00	1.00	1.00	1.00	1.00	1.00	1.00	1.00	1.00	1.00	1.00	12.00
						COSTEO S/	2,500.00	2,500.00	2,500.00	2,500.00	2,500.00	2,500.00	2,500.00	2,500.00	2,500.00	2,500.00	2,500.00	2,500.00	2,500.00	2,500.00	2,500.00	2,500.00	2,500.00	30,000.00
AOI00075200006	VERIFICACIÓN Y CONTROL DEL CUMPLIMIENTO Y APLICACIÓN DE LAS NORMAS DE CONTABILIDAD Y CONTRALORIA.	030216 - TALAVERA	ACCION	Muy Alta	2023	FISICO	1.00	1.00	1.00	1.00	1.00	1.00	1.00	1.00	1.00	1.00	1.00	1.00	1.00	1.00	12.00			
						COSTEO S/	0.00	0.00	0.00	0.00	0.00	0.00	0.00	0.00	0.00	0.00	0.00	0.00	0.00	0.00	0.00	0.00		
					2024	FISICO	1.00	1.00	1.00	1.00	1.00	1.00	1.00	1.00	1.00	1.00	1.00	1.00	1.00	1.00	1.00	1.00	1.00	12.00
						COSTEO S/	0.00	0.00	0.00	0.00	0.00	0.00	0.00	0.00	0.00	0.00	0.00	0.00	0.00	0.00	0.00	0.00	0.00	0.00
					2025	FISICO	1.00	1.00	1.00	1.00	1.00	1.00	1.00	1.00	1.00	1.00	1.00	1.00	1.00	1.00	1.00	1.00	1.00	12.00
						COSTEO S/	0.00	0.00	0.00	0.00	0.00	0.00	0.00	0.00	0.00	0.00	0.00	0.00	0.00	0.00	0.00	0.00	0.00	0.00
AOI00075200007	DECLARACIÓN DE PDT 621 SUNAT	030216 - TALAVERA	DOCUMENTO	Muy Alta	2023	FISICO	1.00	1.00	1.00	1.00	1.00	1.00	1.00	1.00	1.00	1.00	1.00	1.00	1.00	1.00	12.00			
						COSTEO S/	0.00	0.00	0.00	0.00	0.00	0.00	0.00	0.00	0.00	0.00	0.00	0.00	0.00	0.00	0.00	0.00		
					2024	FISICO	1.00	1.00	1.00	1.00	1.00	1.00	1.00	1.00	1.00	1.00	1.00	1.00	1.00	1.00	1.00	1.00	1.00	12.00
						COSTEO S/	0.00	0.00	0.00	0.00	0.00	0.00	0.00	0.00	0.00	0.00	0.00	0.00	0.00	0.00	0.00	0.00	0.00	0.00
					2025	FISICO	1.00	1.00	1.00	1.00	1.00	1.00	1.00	1.00	1.00	1.00	1.00	1.00	1.00	1.00	1.00	1.00	1.00	12.00
						COSTEO S/	0.00	0.00	0.00	0.00	0.00	0.00	0.00	0.00	0.00	0.00	0.00	0.00	0.00	0.00	0.00	0.00	0.00	0.00
AOI00075200009	DECLARACIÓN DAOT SUNAT	030216 - TALAVERA	DOCUMENTO	Muy Alta	2023	FISICO	0.00	0.00	1.00	0.00	0.00	0.00	0.00	0.00	0.00	0.00	0.00	0.00	0.00	0.00	1.00			
						COSTEO S/	0.00	0.00	0.00	0.00	0.00	0.00	0.00	0.00	0.00	0.00	0.00	0.00	0.00	0.00	0.00	0.00	0.00	
					2024	FISICO	0.00	0.00	1.00	0.00	0.00	0.00	0.00	0.00	0.00	0.00	0.00	0.00	0.00	0.00	0.00	0.00	0.00	1.00
						COSTEO S/	0.00	0.00	0.00	0.00	0.00	0.00	0.00	0.00	0.00	0.00	0.00	0.00	0.00	0.00	0.00	0.00	0.00	0.00
					2025	FISICO	0.00	0.00	1.00	0.00	0.00	0.00	0.00	0.00	0.00	0.00	0.00	0.00	0.00	0.00	0.00	0.00	0.00	1.00
						COSTEO S/	0.00	0.00	0.00	0.00	0.00	0.00	0.00	0.00	0.00	0.00	0.00	0.00	0.00	0.00	0.00	0.00	0.00	0.00
AOI00075200010	CONCILIACIÓN DE PATRIMONIO Y CONTABILIDAD	030216 - TALAVERA	DOCUMENTO	Muy Alta	2023	FISICO	0.00	0.00	0.00	0.00	0.00	0.00	1.00	0.00	0.00	0.00	0.00	0.00	0.00	0.00	1.00	2.00		
						COSTEO S/	0.00	0.00	0.00	0.00	0.00	0.00	0.00	0.00	0.00	0.00	0.00	0.00	0.00	0.00	0.00	0.00	0.00	
					2024	FISICO	0.00	0.00	0.00	0.00	0.00	0.00	0.00	0.00	1.00	0.00	0.00	0.00	0.00	0.00	0.00	0.00	1.00	2.00
						COSTEO S/	0.00	0.00	0.00	0.00	0.00	0.00	0.00	0.00	0.00	0.00	0.00	0.00	0.00	0.00	0.00	0.00	0.00	0.00
					2025	FISICO	0.00	0.00	0.00	0.00	0.00	0.00	0.00	0.00	1.00	0.00	0.00	0.00	0.00	0.00	0.00	0.00	1.00	2.00
						COSTEO S/	0.00	0.00	0.00	0.00	0.00	0.00	0.00	0.00	0.00	0.00	0.00	0.00	0.00	0.00	0.00	0.00	0.00	0.00

POI MultiAnual con Programación Física y Costeo

AOI00075200011	CONCILIACIÓN DE TESORERÍA Y CONTABILIDAD	030216 - TALAVERA	DOCUMENTO	Muy Alta	2023	FISICO	1.00	1.00	1.00	1.00	1.00	1.00	1.00	1.00	1.00	1.00	1.00	1.00	12.00					
						COSTEO S/	0.00	0.00	0.00	0.00	0.00	0.00	0.00	0.00	0.00	0.00	0.00	0.00	0.00	0.00	0.00	0.00		
						2024	FISICO	1.00	1.00	1.00	1.00	1.00	1.00	1.00	1.00	1.00	1.00	1.00	1.00	1.00	1.00	1.00	1.00	12.00
							COSTEO S/	0.00	0.00	0.00	0.00	0.00	0.00	0.00	0.00	0.00	0.00	0.00	0.00	0.00	0.00	0.00	0.00	
						2025	FISICO	1.00	1.00	1.00	1.00	1.00	1.00	1.00	1.00	1.00	1.00	1.00	1.00	1.00	1.00	1.00	1.00	12.00
							COSTEO S/	0.00	0.00	0.00	0.00	0.00	0.00	0.00	0.00	0.00	0.00	0.00	0.00	0.00	0.00	0.00	0.00	
AOI00075200012	FORMULACIÓN Y ELABORACIÓN DE LOS ESTADOS FINANCIEROS Y PRESUPUESTARIOS TRIMESTRAL PARA CONSOLIDACIÓN A NIVEL DE PLIEGO	030216 - TALAVERA	DOCUMENTO	Muy Alta	2023	FISICO	0.00	0.00	1.00	0.00	0.00	1.00	0.00	0.00	1.00	0.00	0.00	1.00	4.00					
						COSTEO S/	895.80	667.80	592.80	580.80	106.80	106.80	106.80	106.80	106.80	106.80	106.80	9.30	9.30	3,396.60				
						2024	FISICO	0.00	0.00	1.00	0.00	0.00	1.00	0.00	0.00	1.00	0.00	0.00	1.00	0.00	0.00	1.00	4.00	
							COSTEO S/	895.80	667.80	592.80	580.80	106.80	106.80	106.80	106.80	106.80	106.80	106.80	106.80	106.80	9.30	9.30	3,396.60	
						2025	FISICO	0.00	0.00	1.00	0.00	0.00	1.00	0.00	0.00	1.00	0.00	0.00	1.00	0.00	0.00	1.00	4.00	
							COSTEO S/	895.80	667.80	592.80	580.80	106.80	106.80	106.80	106.80	106.80	106.80	106.80	106.80	106.80	9.30	9.30	3,396.60	
AOI00075200013	FORMULACIÓN Y ELABORACIÓN DE LOS ESTADOS FINANCIEROS Y PRESUPUESTARIOS SEMESTRAL PARA CONSOLIDACIÓN A NIVEL DE PLIEGO	030216 - TALAVERA	DOCUMENTO	Muy Alta	2023	FISICO	0.00	0.00	0.00	0.00	0.00	1.00	0.00	0.00	0.00	0.00	0.00	0.00	1.00	2.00				
						COSTEO S/	0.00	0.00	0.00	0.00	0.00	0.00	0.00	0.00	0.00	0.00	0.00	0.00	0.00	0.00	0.00			
						2024	FISICO	0.00	0.00	0.00	0.00	0.00	1.00	0.00	0.00	0.00	0.00	0.00	0.00	0.00	0.00	1.00	2.00	
							COSTEO S/	0.00	0.00	0.00	0.00	0.00	0.00	0.00	0.00	0.00	0.00	0.00	0.00	0.00	0.00	0.00	0.00	
						2025	FISICO	0.00	0.00	0.00	0.00	0.00	1.00	0.00	0.00	0.00	0.00	0.00	0.00	0.00	0.00	1.00	2.00	
							COSTEO S/	0.00	0.00	0.00	0.00	0.00	0.00	0.00	0.00	0.00	0.00	0.00	0.00	0.00	0.00	0.00	0.00	
AOI00075200014	FORMULACIÓN Y ELABORACIÓN DE LOS ESTADOS FINANCIEROS, CAFAE SEMESTRAL Y ANUAL PARA CONSOLIDACIÓN A NIVEL DE PLIEGO	030216 - TALAVERA	DOCUMENTO	Muy Alta	2023	FISICO	0.00	0.00	0.00	0.00	0.00	1.00	0.00	0.00	0.00	0.00	0.00	0.00	1.00	2.00				
						COSTEO S/	0.00	0.00	0.00	0.00	0.00	0.00	0.00	0.00	0.00	0.00	0.00	0.00	0.00	0.00	0.00			
						2024	FISICO	0.00	0.00	0.00	0.00	0.00	1.00	0.00	0.00	0.00	0.00	0.00	0.00	0.00	0.00	1.00	2.00	
							COSTEO S/	0.00	0.00	0.00	0.00	0.00	0.00	0.00	0.00	0.00	0.00	0.00	0.00	0.00	0.00	0.00	0.00	
						2025	FISICO	0.00	0.00	0.00	0.00	0.00	1.00	0.00	0.00	0.00	0.00	0.00	0.00	0.00	0.00	1.00	2.00	
							COSTEO S/	0.00	0.00	0.00	0.00	0.00	0.00	0.00	0.00	0.00	0.00	0.00	0.00	0.00	0.00	0.00	0.00	
AOI00075200177	CONCILIACIÓN DE SALDOS DE BALANCE	030216 - TALAVERA	ACTA	Muy Alta	2023	FISICO	0.00	0.00	1.00	0.00	0.00	0.00	0.00	0.00	0.00	0.00	0.00	0.00	0.00	1.00				
						COSTEO S/	0.00	0.00	0.00	0.00	0.00	0.00	0.00	0.00	0.00	0.00	0.00	0.00	0.00	0.00	0.00			
						2024	FISICO	0.00	0.00	1.00	0.00	0.00	0.00	0.00	0.00	0.00	0.00	0.00	0.00	0.00	0.00	0.00	1.00	
							COSTEO S/	0.00	0.00	0.00	0.00	0.00	0.00	0.00	0.00	0.00	0.00	0.00	0.00	0.00	0.00	0.00	0.00	
						2025	FISICO	0.00	0.00	1.00	0.00	0.00	0.00	0.00	0.00	0.00	0.00	0.00	0.00	0.00	0.00	0.00	1.00	
							COSTEO S/	0.00	0.00	0.00	0.00	0.00	0.00	0.00	0.00	0.00	0.00	0.00	0.00	0.00	0.00	0.00	0.00	
AOI00075200178	ANOTACIÓN DE REGISTROS EN EL MODULO DE INSTRUMENTOS FINANCIEROS DE LA WEB	030216 - TALAVERA	REGISTRO	Muy Alta	2023	FISICO	1.00	1.00	1.00	1.00	1.00	1.00	1.00	1.00	1.00	1.00	1.00	1.00	1.00	12.00				
						COSTEO S/	1,600.00	1,600.00	1,600.00	1,600.00	1,600.00	1,600.00	1,600.00	1,600.00	1,600.00	1,600.00	1,600.00	1,600.00	1,600.00	1,600.00	19,200.00			
						2024	FISICO	1.00	1.00	1.00	1.00	1.00	1.00	1.00	1.00	1.00	1.00	1.00	1.00	1.00	1.00	1.00	12.00	
							COSTEO S/	1,600.00	1,600.00	1,600.00	1,600.00	1,600.00	1,600.00	1,600.00	1,600.00	1,600.00	1,600.00	1,600.00	1,600.00	1,600.00	1,600.00	1,600.00	19,200.00	
						2025	FISICO	1.00	1.00	1.00	1.00	1.00	1.00	1.00	1.00	1.00	1.00	1.00	1.00	1.00	1.00	1.00	12.00	
							COSTEO S/	1,600.00	1,600.00	1,600.00	1,600.00	1,600.00	1,600.00	1,600.00	1,600.00	1,600.00	1,600.00	1,600.00	1,600.00	1,600.00	1,600.00	1,600.00	19,200.00	

S/

AOI00075200193	DOCUMENTOS DEVENGADOS	030216 - TALAVERA	DOCUMENTO EMITIDO	Muy Alta	2023	FISICO	1.00	1.00	1.00	1.00	1.00	1.00	1.00	1.00	1.00	1.00	1.00	1.00	12.00				
						COSTEO S/	0.00	0.00	0.00	0.00	0.00	0.00	0.00	0.00	0.00	0.00	0.00	0.00	0.00	0.00	0.00	0.00	
					2024	FISICO	1.00	1.00	1.00	1.00	1.00	1.00	1.00	1.00	1.00	1.00	1.00	1.00	1.00	1.00	1.00	1.00	12.00
						COSTEO S/	0.00	0.00	0.00	0.00	0.00	0.00	0.00	0.00	0.00	0.00	0.00	0.00	0.00	0.00	0.00	0.00	0.00
					2025	FISICO	1.00	1.00	1.00	1.00	1.00	1.00	1.00	1.00	1.00	1.00	1.00	1.00	1.00	1.00	1.00	1.00	12.00
						COSTEO S/	0.00	0.00	0.00	0.00	0.00	0.00	0.00	0.00	0.00	0.00	0.00	0.00	0.00	0.00	0.00	0.00	0.00

AOI00075200194	CONCILIACION DE ALMACEN Y CONTABILIDAD	030216 - TALAVERA	DOCUMENTO EMITIDO	Muy Alta	2023	FISICO	1.00	1.00	1.00	1.00	1.00	1.00	1.00	1.00	1.00	1.00	1.00	1.00	1.00	12.00			
						COSTEO S/	0.00	0.00	0.00	0.00	0.00	0.00	0.00	0.00	0.00	0.00	0.00	0.00	0.00	0.00	0.00	0.00	
					2024	FISICO	1.00	1.00	1.00	1.00	1.00	1.00	1.00	1.00	1.00	1.00	1.00	1.00	1.00	1.00	1.00	1.00	12.00
						COSTEO S/	0.00	0.00	0.00	0.00	0.00	0.00	0.00	0.00	0.00	0.00	0.00	0.00	0.00	0.00	0.00	0.00	0.00
					2025	FISICO	1.00	1.00	1.00	1.00	1.00	1.00	1.00	1.00	1.00	1.00	1.00	1.00	1.00	1.00	1.00	1.00	12.00
						COSTEO S/	0.00	0.00	0.00	0.00	0.00	0.00	0.00	0.00	0.00	0.00	0.00	0.00	0.00	0.00	0.00	0.00	0.00

CENTRO DE COSTO: 201.03.02 - OFICINA DE ABASTECIMIENTOS Y SS.AA.

OEI.09 - FORTALECER LA GESTIÓN INSTITUCIONAL DEL GOBIERNO REGIONAL DE APURÍMAC

AEI.09.03 - GESTIÓN INSTITUCIONAL POR RESULTADOS IMPLEMENTADA EN LA ENTIDAD

CODIGO	ACTIVIDAD OPERATIVA	UBIGEO	U.M.	PRIORIDAD	PERIODO MULTIANUAL	PROGRAMACION MENSUAL												TOTAL ANUAL					
						META	01	02	03	04	05	06	07	08	09	10	11		12				
AOI00075200221	GESTIÓN ADMINISTRATIVA OFICINA DE ABASTECIMIENTO	030216 - TALAVERA	INFORME	Muy Alta	2023	FISICO	1.00	1.00	1.00	1.00	1.00	1.00	1.00	1.00	1.00	1.00	1.00	1.00	1.00	12.00			
						COSTEO S/	200.00	200.00	200.00	200.00	200.00	200.00	200.00	200.00	200.00	200.00	200.00	200.00	200.00	200.00	2,400.00		
						2024	FISICO	1.00	1.00	1.00	1.00	1.00	1.00	1.00	1.00	1.00	1.00	1.00	1.00	1.00	1.00	1.00	12.00
							COSTEO S/	200.00	200.00	200.00	200.00	200.00	200.00	200.00	200.00	200.00	200.00	200.00	200.00	200.00	200.00	200.00	2,400.00
						2025	FISICO	1.00	1.00	1.00	1.00	1.00	1.00	1.00	1.00	1.00	1.00	1.00	1.00	1.00	1.00	1.00	12.00
							COSTEO S/	200.00	200.00	200.00	200.00	200.00	200.00	200.00	200.00	200.00	200.00	200.00	200.00	200.00	200.00	200.00	2,400.00

AOI00075200222	APLICACIÓN DEL CUMPLIMIENTO DE LAS NORMAS REGULADORAS DE ABASTECIMIENTO	030216 - TALAVERA	ACCION	Muy Alta	2023	FISICO	1.00	1.00	1.00	1.00	1.00	1.00	1.00	1.00	1.00	1.00	1.00	1.00	1.00	12.00			
						COSTEO S/	0.00	0.00	0.00	0.00	0.00	100.00	0.00	0.00	100.00	0.00	0.00	0.00	0.00	0.00	200.00		
						2024	FISICO	1.00	1.00	1.00	1.00	1.00	1.00	1.00	1.00	1.00	1.00	1.00	1.00	1.00	1.00	1.00	12.00
							COSTEO S/	0.00	0.00	0.00	0.00	0.00	100.00	0.00	0.00	100.00	0.00	0.00	0.00	0.00	0.00	0.00	200.00
						2025	FISICO	1.00	1.00	1.00	1.00	1.00	1.00	1.00	1.00	1.00	1.00	1.00	1.00	1.00	1.00	1.00	12.00
							COSTEO S/	0.00	0.00	0.00	0.00	0.00	100.00	0.00	0.00	100.00	0.00	0.00	0.00	0.00	0.00	0.00	200.00

AOI00075200223	EJECUCIÓN DE CONTROL SIMULTANEO Y PERMANENTE DE LOS MUEBLES E INMUEBLES.	030216 - TALAVERA	ACCION	Muy Alta	2023	FISICO	1.00	1.00	1.00	1.00	1.00	1.00	1.00	1.00	1.00	1.00	1.00	1.00	1.00	12.00			
						COSTEO S/	500.00	500.00	500.00	500.00	500.00	500.00	500.00	500.00	500.00	500.00	500.00	500.00	500.00	500.00	6,000.00		
						2024	FISICO	1.00	1.00	1.00	1.00	1.00	1.00	1.00	1.00	1.00	1.00	1.00	1.00	1.00	1.00	1.00	12.00
							COSTEO S/	500.00	500.00	500.00	500.00	500.00	500.00	500.00	500.00	500.00	500.00	500.00	500.00	500.00	500.00	500.00	6,000.00
						2025	FISICO	1.00	1.00	1.00	1.00	1.00	1.00	1.00	1.00	1.00	1.00	1.00	1.00	1.00	1.00	1.00	12.00
							COSTEO S/	500.00	500.00	500.00	500.00	500.00	500.00	500.00	500.00	500.00	500.00	500.00	500.00	500.00	500.00	500.00	6,000.00

AOI00075200224	PROCEDIMIENTO DE CONTRATACION DE ACUERDO AL MARCO NORMATIVO, DECRETO LEGISLATIVO Y SU REGLAMENTO.	030216 - TALAVERA	CONTRATOS	Muy Alta	2023	FISICO	1.00	2.00	4.00	2.00	2.00	3.00	2.00	3.00	2.00	2.00	1.00	1.00	25.00		
						COSTEO S/	707.50	707.50	707.50	707.50	290.00	10.00	10.00	10.00	10.00	10.00	10.00	10.00	10.00	20.00	3,200.00
					2024	FISICO	1.00	2.00	4.00	2.00	2.00	3.00	2.00	3.00	2.00	2.00	1.00	1.00	1.00	1.00	25.00
						COSTEO S/	707.50	707.50	707.50	707.50	290.00	10.00	10.00	10.00	10.00	10.00	10.00	10.00	10.00	20.00	3,200.00
AOI00075200225	ATENCIÓN DE LAS NECESIDADES DE LOS SERVICIOS BÁSICOS, ALQUILER Y OTROS	030216 - TALAVERA	INFORME	Muy Alta	2023	FISICO	3.00	4.00	3.00	4.00	3.00	3.00	4.00	4.00	4.00	4.00	5.00	4.00	4.00	45.00	
						COSTEO S/	260.50	278.50	250.50	250.50	245.50	245.50	1,245.50	1,245.50	1,245.50	1,245.50	1,245.50	1,190.50	1,278.00	8,981.50	
					2024	FISICO	3.00	4.00	3.00	4.00	3.00	3.00	4.00	4.00	4.00	5.00	4.00	4.00	4.00	45.00	
						COSTEO S/	260.50	278.50	250.50	250.50	245.50	245.50	1,245.50	1,245.50	1,245.50	1,245.50	1,245.50	1,190.50	1,278.00	8,981.50	
AOI00075200226	ELABORACIÓN DE ORDENES DE COMPRA.	030216 - TALAVERA	REPORTE	Muy Alta	2023	FISICO	7.00	28.00	45.00	23.00	21.00	29.00	26.00	37.00	26.00	29.00	75.00	55.00	401.00		
						COSTEO S/	965.30	958.90	948.90	338.90	188.90	188.90	188.90	188.90	188.90	188.90	188.90	178.40	181.50	4,705.30	
					2024	FISICO	7.00	28.00	45.00	23.00	21.00	29.00	26.00	37.00	26.00	29.00	75.00	55.00	401.00		
						COSTEO S/	965.30	958.90	948.90	338.90	188.90	188.90	188.90	188.90	188.90	188.90	178.40	181.50	4,705.30		
AOI00075200227	ELABORACIÓN DE ORDENES DE SERVICIO	030216 - TALAVERA	REPORTE	Muy Alta	2023	FISICO	60.00	51.00	80.00	38.00	90.00	61.00	100.00	90.00	100.00	105.00	63.00	200.00	1,038.00		
						COSTEO S/	12,750.00	12,750.00	12,750.00	12,750.00	12,750.00	12,750.00	12,750.00	12,750.00	12,750.00	12,750.00	12,750.00	12,750.00	12,750.00	153,000.00	
					2024	FISICO	60.00	51.00	80.00	38.00	90.00	61.00	100.00	90.00	100.00	105.00	63.00	200.00	1,038.00		
						COSTEO S/	12,750.00	12,750.00	12,750.00	12,750.00	12,750.00	12,750.00	12,750.00	12,750.00	12,750.00	12,750.00	12,750.00	12,750.00	12,750.00	153,000.00	
					2025	FISICO	60.00	51.00	80.00	38.00	90.00	61.00	100.00	90.00	100.00	105.00	63.00	200.00	1,038.00		
						COSTEO S/	12,750.00	12,750.00	12,750.00	12,750.00	12,750.00	12,750.00	12,750.00	12,750.00	12,750.00	12,750.00	12,750.00	12,750.00	12,750.00	153,000.00	

CENTRO DE COSTO: 201.03.02.01 - ALMACEN

OEI.09 - FORTALECER LA GESTIÓN INSTITUCIONAL DEL GOBIERNO REGIONAL DE APURÍMAC

AEI.09.03 - GESTIÓN INSTITUCIONAL POR RESULTADOS IMPLEMENTADA EN LA ENTIDAD

CODIGO	ACTIVIDAD OPERATIVA	UBIGEO	U.M.	PRIORIDAD	PERIODO MULTIANUAL	PROGRAMACION MENSUAL												TOTAL ANUAL			
						META	01	02	03	04	05	06	07	08	09	10	11		12		
AOI00075200215	COORDINACION, SUPERVISION Y CUSTODIA DE LOS BIENES DE ALMACEN.	030216 - TALAVERA	ACCION	Muy Alta	2023	FISICO	20.00	20.00	25.00	25.00	30.00	30.00	30.00	30.00	30.00	30.00	30.00	30.00	330.00		
						COSTEO S/	0.00	0.00	1,800.00	1,800.00	1,800.00	1,800.00	1,800.00	1,800.00	1,800.00	1,800.00	1,800.00	1,800.00	1,800.00	18,000.00	
					2024	FISICO	20.00	20.00	25.00	25.00	30.00	30.00	30.00	30.00	30.00	30.00	30.00	30.00	30.00	30.00	330.00
						COSTEO S/	0.00	0.00	1,800.00	1,800.00	1,800.00	1,800.00	1,800.00	1,800.00	1,800.00	1,800.00	1,800.00	1,800.00	1,800.00	1,800.00	18,000.00
					2025	FISICO	20.00	20.00	25.00	25.00	30.00	30.00	30.00	30.00	30.00	30.00	30.00	30.00	330.00		
					COSTEO S/	0.00	0.00	1,800.00	1,800.00	1,800.00	1,800.00	1,800.00	1,800.00	1,800.00	1,800.00	1,800.00	1,800.00	1,800.00	18,000.00		

POI MultiAnual con Programación Física y Costeo

AOI00075200216	AUTORIZACION DEL PAGO DE LAS ORDENES DE COMPRA PARA INGRESO DE MATERIALES AL ALMACEN , ELABORACION DE LA PECOSA.	030216 - TALAVERA	DOCUMENTO	Muy Alta	2023	FISICO	40.00	30.00	30.00	30.00	30.00	40.00	40.00	35.00	30.00	30.00	35.00	40.00	410.00			
						COSTEO S/	0.00	200.00	150.00	0.00	0.00	0.00	0.00	0.00	0.00	0.00	0.00	0.00	0.00	0.00	0.00	350.00
					2024	FISICO	40.00	30.00	30.00	30.00	30.00	40.00	40.00	35.00	30.00	30.00	35.00	40.00	40.00	35.00	40.00	410.00
						COSTEO S/	0.00	200.00	150.00	0.00	0.00	0.00	0.00	0.00	0.00	0.00	0.00	0.00	0.00	0.00	0.00	350.00
					2025	FISICO	40.00	30.00	30.00	30.00	30.00	40.00	40.00	35.00	30.00	30.00	35.00	40.00	40.00	35.00	40.00	410.00
						COSTEO S/	0.00	200.00	150.00	0.00	0.00	0.00	0.00	0.00	0.00	0.00	0.00	0.00	0.00	0.00	0.00	350.00
AOI00075200217	ANOTACION Y CONTROL DE MATERIALES EN LAS TARJETAS VISIBLES CARDEX DE ALMACEN	030216 - TALAVERA	DOCUMENTO	Muy Alta	2023	FISICO	20.00	25.00	20.00	25.00	20.00	25.00	20.00	25.00	25.00	25.00	25.00	25.00	25.00	280.00		
						COSTEO S/	0.00	100.00	100.00	100.00	1,400.00	100.00	100.00	100.00	100.00	100.00	100.00	100.00	100.00	100.00	100.00	2,400.00
					2024	FISICO	20.00	25.00	20.00	25.00	20.00	25.00	20.00	25.00	20.00	25.00	25.00	25.00	25.00	25.00	25.00	280.00
						COSTEO S/	0.00	100.00	100.00	100.00	1,400.00	100.00	100.00	100.00	100.00	100.00	100.00	100.00	100.00	100.00	100.00	2,400.00
					2025	FISICO	20.00	25.00	20.00	25.00	20.00	25.00	20.00	25.00	20.00	25.00	25.00	25.00	25.00	25.00	25.00	280.00
						COSTEO S/	0.00	100.00	100.00	100.00	1,400.00	100.00	100.00	100.00	100.00	100.00	100.00	100.00	100.00	100.00	100.00	2,400.00
AOI00075200218	ELABORACION Y VERIFICACION DE VALES DE SALIDA DE COMBUSTIBLE	030216 - TALAVERA	DOCUMENTO	Muy Alta	2023	FISICO	30.00	30.00	25.00	30.00	30.00	25.00	30.00	30.00	30.00	30.00	30.00	30.00	30.00	350.00		
						COSTEO S/	0.00	100.00	100.00	100.00	100.00	100.00	100.00	100.00	100.00	100.00	100.00	100.00	100.00	100.00	1,100.00	
					2024	FISICO	30.00	30.00	25.00	30.00	30.00	25.00	30.00	30.00	30.00	30.00	30.00	30.00	30.00	30.00	30.00	350.00
						COSTEO S/	0.00	100.00	100.00	100.00	100.00	100.00	100.00	100.00	100.00	100.00	100.00	100.00	100.00	100.00	100.00	1,100.00
					2025	FISICO	30.00	30.00	25.00	30.00	30.00	25.00	30.00	30.00	30.00	30.00	30.00	30.00	30.00	30.00	30.00	350.00
						COSTEO S/	0.00	100.00	100.00	100.00	100.00	100.00	100.00	100.00	100.00	100.00	100.00	100.00	100.00	100.00	100.00	1,100.00
AOI00075200219	OTORGAR MATERIALES QUE SOLICITAN LAS DEPENDENCIAS DE LA ENTIDAD VERIFICANDO LA CANTIDAD, CALIDAD, MARCA Y LAS ESPECIFICACIONES TECNICAS CONSIGNADAS EN LA ORDEN DE COMPRA.	030216 - TALAVERA	DOCUMENTO	Muy Alta	2023	FISICO	30.00	35.00	40.00	30.00	35.00	40.00	30.00	35.00	40.00	35.00	35.00	40.00	425.00			
						COSTEO S/	0.00	100.00	200.00	100.00	100.00	100.00	0.00	0.00	0.00	0.00	0.00	0.00	0.00	600.00		
					2024	FISICO	30.00	35.00	40.00	30.00	35.00	40.00	30.00	35.00	40.00	35.00	35.00	40.00	425.00			
						COSTEO S/	0.00	100.00	200.00	100.00	100.00	100.00	0.00	0.00	0.00	0.00	0.00	0.00	600.00			
					2025	FISICO	30.00	35.00	40.00	30.00	35.00	40.00	30.00	35.00	40.00	35.00	35.00	40.00	425.00			
						COSTEO S/	0.00	100.00	200.00	100.00	100.00	100.00	0.00	0.00	0.00	0.00	0.00	0.00	600.00			
AOI00075200220	EMISION DE ACTAS DE CONFORMIDAD DE BIENES	030216 - TALAVERA	DOCUMENTO	Muy Alta	2023	FISICO	20.00	20.00	25.00	25.00	20.00	20.00	25.00	25.00	25.00	25.00	25.00	25.00	30.00	285.00		
						COSTEO S/	0.00	0.00	0.00	0.00	500.00	0.00	0.00	0.00	0.00	0.00	0.00	0.00	0.00	0.00	500.00	
					2024	FISICO	20.00	20.00	25.00	25.00	20.00	20.00	25.00	25.00	25.00	25.00	25.00	25.00	25.00	30.00	285.00	
						COSTEO S/	0.00	0.00	0.00	0.00	500.00	0.00	0.00	0.00	0.00	0.00	0.00	0.00	0.00	0.00	500.00	
					2025	FISICO	20.00	20.00	25.00	25.00	20.00	20.00	25.00	25.00	25.00	25.00	25.00	25.00	25.00	30.00	285.00	
						COSTEO S/	0.00	0.00	0.00	0.00	500.00	0.00	0.00	0.00	0.00	0.00	0.00	0.00	0.00	0.00	500.00	

CENTRO DE COSTO: 201.03.03 - OFICINA DE RECURSOS HUMANOS

OEI.09 - FORTALECER LA GESTIÓN INSTITUCIONAL DEL GOBIERNO REGIONAL DE APURÍMAC

AEI.09.03 - GESTIÓN INSTITUCIONAL POR RESULTADOS IMPLEMENTADA EN LA ENTIDAD

CODIGO	ACTIVIDAD OPERATIVA	UBIGEO	U.M.	PRIORIDAD	PERIODO MULTIANUAL	PROGRAMACION MENSUAL												TOTAL ANUAL		
						META	01	02	03	04	05	06	07	08	09	10	11		12	
AOI00075200024	ELABORACIÓN DE PLANILLA DE	030216 -	PLANILLA	Muy Alta	2023	FISICO	1.00	1.00	1.00	1.00	1.00	1.00	1.00	1.00	1.00	1.00	1.00	1.00	1.00	12.00

POI MultiAnual con Programación Física y Costeo

AOI00075200025	CESANTE DE LA LEY 20530 - REMUNERACIONES, AGUINALDO, ESCOLARIDAD.	TALAVERA	PLANILLA	Muy Alta	2024	FISICO	4,193.67	3,038.67	3,000.00	3,000.00	3,000.00	3,000.00	3,000.00	3,000.00	3,984.66	4,000.00	40,217.00			
						COSTEO S/	1.00	1.00	1.00	1.00	1.00	1.00	1.00	1.00	1.00	1.00	1.00	1.00	12.00	
						FISICO	4,193.67	3,038.67	3,000.00	3,000.00	3,000.00	3,000.00	4,000.00	3,000.00	3,000.00	3,000.00	3,000.00	3,984.66	4,000.00	40,217.00
						COSTEO S/	1.00	1.00	1.00	1.00	1.00	1.00	1.00	1.00	1.00	1.00	1.00	1.00	1.00	12.00
						FISICO	4,193.67	3,038.67	3,000.00	3,000.00	3,000.00	3,000.00	4,000.00	3,000.00	3,000.00	3,000.00	3,000.00	3,984.66	4,000.00	40,217.00
						COSTEO S/	1.00	1.00	1.00	1.00	1.00	1.00	1.00	1.00	1.00	1.00	1.00	1.00	1.00	12.00
AOI00075200026	ELABORACIÓN DE PLANILLA DE SUBSIDIO LUTO Y SEPELIO DE CESANTE - LEY 20530.	030216 - TALAVERA	PLANILLA	Muy Alta	2023	FISICO	0.00	0.00	0.00	0.00	0.00	1.00	0.00	1.00	0.00	1.00	0.00	3.00		
						COSTEO S/	90.00	0.00	0.00	0.00	0.00	6,030.00	0.00	0.00	0.00	30.00	0.00	0.00	6,150.00	
						FISICO	0.00	0.00	0.00	0.00	0.00	1.00	0.00	1.00	0.00	1.00	0.00	0.00	3.00	
						COSTEO S/	90.00	0.00	0.00	0.00	0.00	6,030.00	0.00	0.00	0.00	30.00	0.00	0.00	6,150.00	
						FISICO	0.00	0.00	0.00	0.00	0.00	1.00	0.00	1.00	0.00	1.00	0.00	0.00	3.00	
						COSTEO S/	90.00	0.00	0.00	0.00	0.00	6,030.00	0.00	0.00	0.00	30.00	0.00	0.00	6,150.00	
AOI00075200027	ELABORACIÓN DE PLANILLA - PERSONAL BAJO D.L 276 (31 REMUNERACIONES, AGUINALDO, ESCOLARIDAD Y OTROS) GESTIÓN ADMINISTRATIVA.	030216 - TALAVERA	PLANILLA	Muy Alta	2023	FISICO	1.00	1.00	1.00	1.00	1.00	1.00	1.00	1.00	1.00	1.00	1.00	12.00		
						COSTEO S/	32,615.09	19,104.36	24,000.00	24,000.00	24,006.00	24,000.00	36,000.00	24,000.00	24,006.00	24,000.00	13,980.55	64,983.00	334,695.00	
						FISICO	1.00	1.00	1.00	1.00	1.00	1.00	1.00	1.00	1.00	1.00	1.00	1.00	12.00	
						COSTEO S/	32,615.09	19,104.36	24,000.00	24,000.00	24,006.00	24,000.00	36,000.00	24,000.00	24,006.00	24,000.00	13,980.55	64,983.00	334,695.00	
						FISICO	1.00	1.00	1.00	1.00	1.00	1.00	1.00	1.00	1.00	1.00	1.00	1.00	12.00	
						COSTEO S/	32,615.09	19,104.36	24,000.00	24,000.00	24,006.00	24,000.00	36,000.00	24,000.00	24,006.00	24,000.00	13,980.55	64,983.00	334,695.00	
AOI00075200028	ELABORACIÓN DE PLANILLA DE INCENTIVO A LA PRODUCTIVIDAD (CAFAE) GESTIÓN ADMINISTRATIVA.	030216 - TALAVERA	PLANILLA	Muy Alta	2023	FISICO	1.00	1.00	1.00	1.00	1.00	1.00	1.00	1.00	1.00	1.00	1.00	12.00		
						COSTEO S/	43,410.00	43,410.00	43,410.00	43,410.00	43,410.00	43,410.00	43,410.00	43,410.00	43,410.00	43,410.00	43,410.00	43,410.00	520,920.00	
						FISICO	1.00	1.00	1.00	1.00	1.00	1.00	1.00	1.00	1.00	1.00	1.00	1.00	12.00	
						COSTEO S/	43,410.00	43,410.00	43,410.00	43,410.00	43,410.00	43,410.00	43,410.00	43,410.00	43,410.00	43,410.00	43,410.00	43,410.00	520,920.00	
						FISICO	1.00	1.00	1.00	1.00	1.00	1.00	1.00	1.00	1.00	1.00	1.00	1.00	12.00	
						COSTEO S/	43,410.00	43,410.00	43,410.00	43,410.00	43,410.00	43,410.00	43,410.00	43,410.00	43,410.00	43,410.00	43,410.00	43,410.00	520,920.00	
AOI00075200029	ELABORACIÓN DE PLANILLA DE SUBSIDIO POR LUTO Y SEPELIO - GESTIÓN ADMINISTRATIVA.	030216 - TALAVERA	PLANILLA	Muy Alta	2023	FISICO	0.00	0.00	1.00	0.00	0.00	2.00	0.00	0.00	0.00	2.00	0.00	5.00		
						COSTEO S/	0.00	0.00	2,600.00	0.00	0.00	2,600.00	17.60	0.00	0.00	2,600.00	0.00	0.00	7,817.60	
						FISICO	0.00	0.00	1.00	0.00	0.00	2.00	0.00	0.00	0.00	2.00	0.00	0.00	5.00	
						COSTEO S/	0.00	0.00	2,600.00	0.00	0.00	2,600.00	17.60	0.00	0.00	2,600.00	0.00	0.00	7,817.60	
						FISICO	0.00	0.00	1.00	0.00	0.00	2.00	0.00	0.00	0.00	2.00	0.00	0.00	5.00	
						COSTEO S/	0.00	0.00	2,600.00	0.00	0.00	2,600.00	17.60	0.00	0.00	2,600.00	0.00	0.00	7,817.60	
AOI00075200029	ELABORACIÓN DE PLANILLA DE ALIMENTOS, REFRIGERIO Y MOVILIDAD PARA EL PERSONAL BAJO D.L 276 - GESTIÓN ADMINISTRATIVA.	030216 - TALAVERA	PLANILLA	Muy Alta	2023	FISICO	1.00	1.00	1.00	1.00	1.00	1.00	1.00	1.00	1.00	1.00	1.00	12.00		
						COSTEO S/	32,550.00	32,550.00	32,550.00	32,550.00	32,550.00	32,550.00	32,550.00	32,550.00	32,550.00	32,550.00	32,550.00	32,550.00	390,600.00	
						FISICO	1.00	1.00	1.00	1.00	1.00	1.00	1.00	1.00	1.00	1.00	1.00	1.00	12.00	
						COSTEO S/	32,550.00	32,550.00	32,550.00	32,550.00	32,550.00	32,550.00	32,550.00	32,550.00	32,550.00	32,550.00	32,550.00	32,550.00	390,600.00	
						FISICO	1.00	1.00	1.00	1.00	1.00	1.00	1.00	1.00	1.00	1.00	1.00	1.00	12.00	
						COSTEO S/	32,550.00	32,550.00	32,550.00	32,550.00	32,550.00	32,550.00	32,550.00	32,550.00	32,550.00	32,550.00	32,550.00	32,550.00	390,600.00	

AOI00075200030	ELABORACIÓN DE PLANILLAS DE VIÁTICOS.	030216 - TALAVERA	PLANILLA	Muy Alta	2023	FISICO	7.00	7.00	7.00	7.00	7.00	7.00	7.00	7.00	7.00	7.00	7.00	84.00			
						COSTEO S/	0.00	0.00	0.00	0.00	0.00	0.00	0.00	0.00	0.00	0.00	18,000.00	0.00	0.00	18,000.00	
					2024	FISICO	7.00	7.00	7.00	7.00	7.00	7.00	7.00	7.00	7.00	7.00	7.00	7.00	7.00	7.00	84.00
						COSTEO S/	0.00	300.00	500.00	500.00	500.00	500.00	500.00	500.00	500.00	500.00	500.00	19,000.00	1,000.00	1,200.00	25,000.00
					2025	FISICO	7.00	7.00	7.00	7.00	7.00	7.00	7.00	7.00	7.00	7.00	7.00	7.00	7.00	7.00	84.00
						COSTEO S/	0.00	300.00	500.00	500.00	500.00	500.00	500.00	500.00	500.00	500.00	500.00	19,000.00	1,000.00	1,200.00	25,000.00
AOI00075200031	ELABORACIÓN DE PLANILLAS DE OBRA.	030216 - TALAVERA	PLANILLA	Muy Alta	2023	FISICO	4.00	4.00	4.00	4.00	4.00	4.00	4.00	4.00	4.00	4.00	4.00	48.00			
						COSTEO S/	1,650.00	0.00	0.00	0.00	300.00	0.00	0.00	150.00	0.00	0.00	150.00	0.00	2,250.00		
					2024	FISICO	4.00	4.00	4.00	4.00	4.00	4.00	4.00	4.00	4.00	4.00	4.00	4.00	4.00	48.00	
						COSTEO S/	1,650.00	0.00	0.00	0.00	300.00	0.00	0.00	150.00	0.00	0.00	150.00	0.00	2,250.00		
					2025	FISICO	4.00	4.00	4.00	4.00	4.00	4.00	4.00	4.00	4.00	4.00	4.00	4.00	4.00	48.00	
						COSTEO S/	1,650.00	0.00	0.00	0.00	300.00	0.00	0.00	150.00	0.00	0.00	150.00	0.00	2,250.00		
AOI00075200032	ELABORACIÓN DE PLANILLA D.L.1057 - CAS S.D. ADMINISTRACIÓN, S.D. PLANIF. Y PPTO	030216 - TALAVERA	PLANILLA	Muy Alta	2023	FISICO	1.00	1.00	1.00	1.00	1.00	1.00	1.00	1.00	1.00	1.00	1.00	12.00			
						COSTEO S/	790.00	0.00	0.00	0.00	0.00	0.00	0.00	0.00	0.00	0.00	0.00	0.00	790.00		
					2024	FISICO	1.00	1.00	1.00	1.00	1.00	1.00	1.00	1.00	1.00	1.00	1.00	1.00	1.00	12.00	
						COSTEO S/	790.00	0.00	0.00	0.00	0.00	0.00	0.00	0.00	0.00	0.00	0.00	0.00	790.00		
					2025	FISICO	1.00	1.00	1.00	1.00	1.00	1.00	1.00	1.00	1.00	1.00	1.00	1.00	1.00	12.00	
						COSTEO S/	790.00	0.00	0.00	0.00	0.00	0.00	0.00	0.00	0.00	0.00	0.00	0.00	790.00		
AOI00075200033	VERIFICACION DE ASISTENCIA DEL PERSONAL NOMBRADO Y CONTRATADO	030216 - TALAVERA	REPORTE	Muy Alta	2023	FISICO	1.00	1.00	1.00	1.00	1.00	1.00	1.00	1.00	1.00	1.00	1.00	12.00			
						COSTEO S/	26.80	0.00	0.00	0.00	0.00	0.00	0.00	26.80	0.00	0.00	0.90	0.00	54.50		
					2024	FISICO	1.00	1.00	1.00	1.00	1.00	1.00	1.00	1.00	1.00	1.00	1.00	1.00	1.00	12.00	
						COSTEO S/	26.80	0.00	0.00	0.00	0.00	0.00	0.00	26.80	0.00	0.00	0.90	0.00	54.50		
					2025	FISICO	1.00	1.00	1.00	1.00	1.00	1.00	1.00	1.00	1.00	1.00	1.00	1.00	1.00	12.00	
						COSTEO S/	26.80	0.00	0.00	0.00	0.00	0.00	0.00	26.80	0.00	0.00	0.90	0.00	54.50		
AOI00075200034	CAPACITACIÓN A PERSONAL PARA MEJORAR EL FUNCIONAMIENTO DE LA INSTITUCIÓN	030216 - TALAVERA	ACTIVIDAD EFECTUADA	Muy Alta	2023	FISICO	0.00	0.00	1.00	0.00	0.00	0.00	0.00	0.00	1.00	0.00	0.00	0.00	2.00		
						COSTEO S/	0.00	50.00	0.00	0.00	50.00	0.00	0.00	0.00	50.00	0.00	50.00	0.00	200.00		
					2024	FISICO	0.00	0.00	1.00	0.00	0.00	0.00	0.00	0.00	1.00	0.00	0.00	0.00	2.00		
						COSTEO S/	0.00	50.00	0.00	0.00	50.00	0.00	0.00	0.00	50.00	0.00	50.00	0.00	200.00		
					2025	FISICO	0.00	0.00	1.00	0.00	0.00	0.00	0.00	0.00	1.00	0.00	0.00	0.00	2.00		
						COSTEO S/	0.00	50.00	0.00	0.00	50.00	0.00	0.00	0.00	50.00	0.00	50.00	0.00	200.00		
AOI00075200036	ASISTENCIA MEDICA	030216 - TALAVERA	ACTIVIDAD EFECTUADA	Muy Alta	2023	FISICO	0.00	1.00	0.00	0.00	0.00	0.00	1.00	0.00	0.00	0.00	1.00	0.00	3.00		
						COSTEO S/	20.00	0.00	0.00	0.00	0.00	20.00	0.00	0.00	0.00	0.00	0.00	0.00	0.00	40.00	
					2024	FISICO	0.00	1.00	0.00	0.00	0.00	0.00	1.00	0.00	0.00	0.00	0.00	1.00	0.00	3.00	
						COSTEO S/	20.00	0.00	0.00	0.00	0.00	20.00	0.00	0.00	0.00	0.00	0.00	0.00	0.00	40.00	
					2025	FISICO	0.00	1.00	0.00	0.00	0.00	0.00	1.00	0.00	0.00	0.00	0.00	1.00	0.00	3.00	
						COSTEO S/	20.00	0.00	0.00	0.00	0.00	20.00	0.00	0.00	0.00	0.00	0.00	0.00	0.00	40.00	

POI MultiAnual con Programación Física y Costeo

						COSTEO S/	20.00	0.00	0.00	0.00	0.00	20.00	0.00	0.00	0.00	0.00	0.00	40.00				
AOI00075200038	DECLARACIÓN Y PRESENTACIÓN DE PLANILLA MENSUAL DE PAGOS (PDT PLAME-SUNAT)	030216 - TALAVERA	DOCUMENTO	Muy Alta	2023	FISICO	1.00	1.00	1.00	1.00	1.00	1.00	1.00	1.00	1.00	1.00	1.00	12.00				
						COSTEO S/	2,000.00	2,000.00	2,000.00	2,000.00	2,000.00	2,000.00	2,000.00	2,000.00	2,000.00	2,000.00	2,000.00	2,000.00	2,000.00	24,000.00		
					2024	FISICO	1.00	1.00	1.00	1.00	1.00	1.00	1.00	1.00	1.00	1.00	1.00	1.00	1.00	1.00	12.00	
						COSTEO S/	2,000.00	2,000.00	2,000.00	2,000.00	2,000.00	2,000.00	2,000.00	2,000.00	2,000.00	2,000.00	2,000.00	2,000.00	2,000.00	2,000.00	24,000.00	
					2025	FISICO	1.00	1.00	1.00	1.00	1.00	1.00	1.00	1.00	1.00	1.00	1.00	1.00	1.00	1.00	1.00	12.00
	COSTEO S/	2,000.00	2,000.00	2,000.00	2,000.00	2,000.00	2,000.00	2,000.00	2,000.00	2,000.00	2,000.00	2,000.00	2,000.00	2,000.00	2,000.00	2,000.00	24,000.00					
AOI00075200039	IMPLEMENTACIÓN DE PLAN PARA LA PREVENCIÓN DE COVID-19 (CUMPLIMIENTO DEL PROTOCOLO DE SEGURIDAD EN EL TRABAJO).	030216 - TALAVERA	INFORME	Muy Alta	2023	FISICO	0.00	1.00	0.00	0.00	0.00	0.00	0.00	0.00	0.00	0.00	0.00	0.00	1.00			
						COSTEO S/	0.00	80.00	0.00	0.00	0.00	0.00	0.00	0.00	0.00	0.00	0.00	0.00	0.00	920.00	1,000.00	
					2024	FISICO	0.00	1.00	0.00	0.00	0.00	0.00	0.00	0.00	0.00	0.00	0.00	0.00	0.00	0.00	1.00	
						COSTEO S/	0.00	80.00	0.00	0.00	0.00	0.00	0.00	0.00	0.00	0.00	0.00	0.00	0.00	0.00	920.00	1,000.00
					2025	FISICO	0.00	1.00	0.00	0.00	0.00	0.00	0.00	0.00	0.00	0.00	0.00	0.00	0.00	0.00	0.00	1.00
	COSTEO S/	0.00	80.00	0.00	0.00	0.00	0.00	0.00	0.00	0.00	0.00	0.00	0.00	0.00	0.00	920.00	1,000.00					
AOI00075200176	COMPENSACION VACACIONES TRUNCAS, CTS , ASIGNACIÓN POR CUMPLIR 25 O 30 AÑOS DE SERVICIO	030216 - TALAVERA	PLANILLA	Muy Alta	2023	FISICO	0.00	2.00	0.00	0.00	2.00	0.00	0.00	0.00	1.00	0.00	0.00	3.00	8.00			
						COSTEO S/	0.00	0.00	0.00	0.00	2,000.00	2,427.00	1,000.00	0.00	0.00	0.00	0.00	0.00	0.00	5,427.00		
					2024	FISICO	0.00	2.00	0.00	0.00	2.00	0.00	0.00	0.00	1.00	0.00	0.00	3.00	8.00			
						COSTEO S/	0.00	0.00	0.00	0.00	2,000.00	2,427.00	1,000.00	0.00	0.00	0.00	0.00	0.00	0.00	5,427.00		
					2025	FISICO	0.00	2.00	0.00	0.00	2.00	0.00	0.00	0.00	1.00	0.00	0.00	3.00	8.00			
	COSTEO S/	0.00	0.00	0.00	0.00	2,000.00	2,427.00	1,000.00	0.00	0.00	0.00	0.00	0.00	0.00	5,427.00							
AOI00075200190	ELABORACION DE DIVERSOS DOCUMENTOS (INFORME, MEMORANDUM, CARTAS, CERTIF. DE TRABAJO Y OTROS)	030216 - TALAVERA	DOCUMENTO EMITIDO	Muy Alta	2023	FISICO	150.00	150.00	150.00	150.00	150.00	150.00	150.00	150.00	150.00	150.00	150.00	150.00	150.00			
						COSTEO S/	0.00	100.00	100.00	100.00	100.00	100.00	100.00	100.00	100.00	100.00	100.00	100.00	100.00	1,100.00		
					2024	FISICO	150.00	150.00	150.00	150.00	150.00	150.00	150.00	150.00	150.00	150.00	150.00	150.00	150.00	150.00	150.00	
						COSTEO S/	0.00	100.00	100.00	100.00	100.00	100.00	100.00	100.00	100.00	100.00	100.00	100.00	100.00	100.00	1,100.00	
					2025	FISICO	150.00	150.00	150.00	150.00	150.00	150.00	150.00	150.00	150.00	150.00	150.00	150.00	150.00	150.00	150.00	
	COSTEO S/	0.00	100.00	100.00	100.00	100.00	100.00	100.00	100.00	100.00	100.00	100.00	100.00	100.00	100.00	1,100.00						
AOI00075200191	IMPLEMENTACION Y SEGUIMIENTO DEL SISTEMA DE GESTION EN SEGURIDAD Y SALUD EN EL TRABAJO SEDE ADMINISTRATIVO	030216 - TALAVERA	ACCION	Muy Alta	2023	FISICO	0.00	1.00	1.00	1.00	1.00	1.00	1.00	1.00	1.00	1.00	1.00	1.00	11.00			
						COSTEO S/	0.00	1,800.00	2,000.00	2,000.00	2,000.00	2,000.00	2,000.00	2,000.00	2,000.00	2,000.00	2,000.00	2,000.00	2,000.00	21,800.00		
					2024	FISICO	0.00	1.00	1.00	1.00	1.00	1.00	1.00	1.00	1.00	1.00	1.00	1.00	1.00	1.00	11.00	
						COSTEO S/	0.00	1,800.00	2,000.00	2,000.00	2,000.00	2,000.00	2,000.00	2,000.00	2,000.00	2,000.00	2,000.00	2,000.00	2,000.00	2,000.00	21,800.00	
					2025	FISICO	0.00	1.00	1.00	1.00	1.00	1.00	1.00	1.00	1.00	1.00	1.00	1.00	1.00	1.00	11.00	
	COSTEO S/	0.00	1,800.00	2,000.00	2,000.00	2,000.00	2,000.00	2,000.00	2,000.00	2,000.00	2,000.00	2,000.00	2,000.00	2,000.00	2,000.00	21,800.00						
AOI00075200192	IMPLEMENTACION Y SEGUIMIENTO DEL SISTEMA DE GESTION EN SEGURIDAD Y SALUD EN EL TRABAJO SEDE PROYECTOS	030216 - TALAVERA	ACCION	Muy Alta	2023	FISICO	1.00	0.00	1.00	0.00	0.00	1.00	0.00	0.00	1.00	0.00	0.00	0.00	4.00			
						COSTEO S/	100.00	0.00	100.00	0.00	0.00	100.00	0.00	0.00	0.00	100.00	0.00	0.00	0.00	400.00		
					2024	FISICO	1.00	0.00	1.00	0.00	0.00	1.00	0.00	0.00	1.00	0.00	0.00	0.00	0.00	4.00		

POI MultiAnual con Programación Física y Costeo

							COSTEO S/	100.00	0.00	100.00	0.00	0.00	100.00	0.00	0.00	0.00	0.00	0.00	0.00	0.00	0.00	0.00	0.00	0.00	400.00
							FISICO	1.00	0.00	1.00	0.00	0.00	1.00	0.00	0.00	1.00	0.00	0.00	1.00	0.00	0.00	0.00	0.00	0.00	4.00
					2025		COSTEO S/	100.00	0.00	100.00	0.00	0.00	100.00	0.00	0.00	0.00	0.00	0.00	0.00	100.00	0.00	0.00	0.00	0.00	400.00

CENTRO DE COSTO: 201.03.04 - OFICINA DE TESORERIA

OEI.09 - FORTALECER LA GESTIÓN INSTITUCIONAL DEL GOBIERNO REGIONAL DE APURÍMAC

AEI.09.03 - GESTIÓN INSTITUCIONAL POR RESULTADOS IMPLEMENTADA EN LA ENTIDAD

CODIGO	ACTIVIDAD OPERATIVA	UBIGEO	U.M.	PRIORIDAD	PERIODO MULTIANUAL	PROGRAMACION MENSUAL												TOTAL ANUAL					
						META	01	02	03	04	05	06	07	08	09	10	11		12				
AOI00075200075	PRESENTACIÓN DE INFORMES DE LOS INGRESOS Y GASTOS FINANCIEROS.	030216 - TALAVERA	INFORME	Muy Alta	2023	FISICO	8.00	10.00	12.00	13.00	14.00	16.00	15.00	17.00	16.00	17.00	16.00	17.00	17.00	171.00			
						COSTEO S/	6.00	6.00	6.00	0.00	0.00	0.00	0.00	0.00	0.00	0.00	0.00	0.00	0.00	0.00	0.00	18.00	
					2024	FISICO	8.00	10.00	12.00	13.00	14.00	16.00	15.00	17.00	16.00	17.00	16.00	17.00	16.00	17.00	16.00	17.00	171.00
						COSTEO S/	6.00	6.00	6.00	0.00	0.00	0.00	0.00	0.00	0.00	0.00	0.00	0.00	0.00	0.00	0.00	0.00	18.00
					2025	FISICO	8.00	10.00	12.00	13.00	14.00	16.00	15.00	17.00	16.00	17.00	16.00	17.00	16.00	17.00	16.00	17.00	171.00
						COSTEO S/	6.00	6.00	6.00	0.00	0.00	0.00	0.00	0.00	0.00	0.00	0.00	0.00	0.00	0.00	0.00	0.00	18.00
AOI00075200077	ELABORACIÓN DE LIBROS AUXILIARES ESTÁNDAR DE LAS DIFERENTES FUENTES DE FINANCIAMIENTO.	030216 - TALAVERA	REGISTRO	Muy Alta	2023	FISICO	30.00	60.00	70.00	80.00	90.00	110.00	120.00	130.00	135.00	140.00	150.00	160.00	160.00	1,275.00			
						COSTEO S/	1,600.00	1,700.00	1,700.00	1,700.00	1,700.00	1,700.00	1,700.00	1,700.00	1,700.00	1,700.00	1,700.00	1,700.00	1,700.00	100.00	100.00	17,100.00	
					2024	FISICO	30.00	60.00	70.00	80.00	90.00	110.00	120.00	130.00	135.00	140.00	150.00	160.00	160.00	160.00	1,275.00		
						COSTEO S/	1,600.00	1,700.00	1,700.00	1,700.00	1,700.00	1,700.00	1,700.00	1,700.00	1,700.00	1,700.00	1,700.00	1,700.00	1,700.00	100.00	100.00	17,100.00	
					2025	FISICO	30.00	60.00	70.00	80.00	90.00	110.00	120.00	130.00	135.00	140.00	150.00	160.00	160.00	160.00	1,275.00		
						COSTEO S/	1,600.00	1,700.00	1,700.00	1,700.00	1,700.00	1,700.00	1,700.00	1,700.00	1,700.00	1,700.00	1,700.00	1,700.00	1,700.00	100.00	100.00	17,100.00	
AOI00075200078	EMISIÓN DE CHEQUES DE CANCELACIÓN A DIVERSAS ORDENES.	030216 - TALAVERA	DOCUMENTO	Muy Alta	2023	FISICO	8.00	9.00	10.00	11.00	12.00	12.00	14.00	15.00	16.00	17.00	17.00	17.00	158.00				
						COSTEO S/	17.50	17.50	15.00	0.00	0.00	0.00	0.00	0.00	0.00	0.00	0.00	0.00	0.00	50.00			
					2024	FISICO	8.00	9.00	10.00	11.00	12.00	12.00	14.00	15.00	16.00	17.00	17.00	17.00	17.00	158.00			
						COSTEO S/	17.50	17.50	15.00	0.00	0.00	0.00	0.00	0.00	0.00	0.00	0.00	0.00	0.00	50.00			
					2025	FISICO	8.00	9.00	10.00	11.00	12.00	12.00	14.00	15.00	16.00	17.00	17.00	17.00	158.00				
						COSTEO S/	17.50	17.50	15.00	0.00	0.00	0.00	0.00	0.00	0.00	0.00	0.00	0.00	50.00				
AOI00075200079	ANOTACION DE LOS COMPROBANTES DE PAGO DE LAS DIFERENTES FUENTES DE FINANCIAMIENTO Y TRANSFERENCIAS.	030216 - TALAVERA	REGISTRO	Muy Alta	2023	FISICO	35.00	105.00	160.00	180.00	200.00	290.00	350.00	400.00	420.00	450.00	500.00	680.00	3,770.00				
						COSTEO S/	1,330.20	1,239.20	639.20	639.20	109.20	88.50	88.50	88.50	88.50	88.50	83.00	233.60	4,716.10				
					2024	FISICO	35.00	105.00	160.00	180.00	200.00	290.00	350.00	400.00	420.00	450.00	500.00	680.00	3,770.00				
						COSTEO S/	1,330.20	1,239.20	639.20	639.20	109.20	88.50	88.50	88.50	88.50	88.50	83.00	233.60	4,716.10				
					2025	FISICO	35.00	105.00	160.00	180.00	200.00	290.00	350.00	400.00	420.00	450.00	500.00	680.00	3,770.00				
						COSTEO S/	1,330.20	1,239.20	639.20	639.20	109.20	88.50	88.50	88.50	88.50	88.50	83.00	233.60	4,716.10				
AOI00075200195	REGISTRO DE GIROS E IMPRESION DE COMPROBANTES DE PAGO EN EL SIAF, PREVIA VERIFICACIÓN DEL EXPEDIENTE Y	030216 - TALAVERA	DOCUMENTO EMITIDO	Muy Alta	2023	FISICO	35.00	105.00	160.00	180.00	200.00	290.00	350.00	400.00	420.00	450.00	500.00	680.00	3,770.00				
						COSTEO S/	19.50	7.50	0.00	0.00	0.00	0.00	0.00	0.00	0.00	0.00	0.00	0.00	0.00	27.00			
					2024	FISICO	35.00	105.00	160.00	180.00	200.00	290.00	350.00	400.00	420.00	450.00	500.00	680.00	3,770.00				
						COSTEO S/	19.50	7.50	0.00	0.00	0.00	0.00	0.00	0.00	0.00	0.00	0.00	0.00	27.00				

POI MultiAnual con Programación Física y Costeo

AUTORIZACIONES CORRESPONDIENTE.			S/																	
			FISICO	35.00	105.00	160.00	180.00	200.00	290.00	350.00	400.00	420.00	450.00	500.00	680.00	3,770.00				
		2025	COSTEO S/	19.50	7.50	0.00	0.00	0.00	0.00	0.00	0.00	0.00	0.00	0.00	0.00	27.00				
AOI00075200196	REGISTRO DE INGRESOS POR DIFERENTES FUENTES, SALDO BALANCE, SENTENCIAS JUDICIALES, RETENCION DE FIEL CUMPLIMIENTO DE 10% Y SU DEVOLUCION RESPECTIVA	030216 - TALAVERA	REGISTRO	Muy Alta	2023	FISICO	0.00	0.00	4.00	0.00	0.00	0.00	0.00	0.00	0.00	0.00	4.00			
						COSTEO S/	135.00	135.00	135.00	135.00	135.00	135.00	135.00	135.00	135.00	135.00	135.00	135.40	1,620.40	
					2024	FISICO	0.00	0.00	4.00	0.00	0.00	0.00	0.00	0.00	0.00	0.00	0.00	0.00	4.00	
						COSTEO S/	135.00	135.00	135.00	135.00	135.00	135.00	135.00	135.00	135.00	135.00	135.00	135.00	135.40	1,620.40
					2025	FISICO	0.00	0.00	4.00	0.00	0.00	0.00	0.00	0.00	0.00	0.00	0.00	0.00	4.00	
			COSTEO S/	135.00	135.00	135.00	135.00	135.00	135.00	135.00	135.00	135.00	135.00	135.00	135.40	1,620.40				
AOI00075200197	REGISTRO DE INFORMACIÓN DE LOS ACTIVOS Y PASIVOS FINANCIEROS NO FINANCIEROS DE LA DSRTC-CH, EN EL MODULO DE INSTRUMENTOS FINANCIEROS (MIF)	030216 - TALAVERA	REGISTRO	Muy Alta	2023	FISICO	1.00	1.00	1.00	1.00	1.00	1.00	1.00	1.00	1.00	1.00	12.00			
						COSTEO S/	10.00	10.00	10.00	10.00	10.00	10.00	10.00	10.00	10.00	10.00	10.00	120.00		
					2024	FISICO	1.00	1.00	1.00	1.00	1.00	1.00	1.00	1.00	1.00	1.00	1.00	1.00	12.00	
						COSTEO S/	10.00	10.00	10.00	10.00	10.00	10.00	10.00	10.00	10.00	10.00	10.00	10.00	120.00	
					2025	FISICO	1.00	1.00	1.00	1.00	1.00	1.00	1.00	1.00	1.00	1.00	1.00	1.00	12.00	
			COSTEO S/	10.00	10.00	10.00	10.00	10.00	10.00	10.00	10.00	10.00	10.00	10.00	120.00					
AOI00075200198	CONCILIACION DE CUENTAS CON CONTABILIDAD (CUT, BANCO DE LA NACION, CARTA FIANZA Y OTROS)	030216 - TALAVERA	ACTA	Muy Alta	2023	FISICO	1.00	1.00	1.00	1.00	1.00	1.00	1.00	1.00	1.00	1.00	12.00			
						COSTEO S/	0.00	0.00	2.50	0.00	0.00	0.00	0.00	0.00	0.00	0.00	2.50			
					2024	FISICO	1.00	1.00	1.00	1.00	1.00	1.00	1.00	1.00	1.00	1.00	1.00	12.00		
						COSTEO S/	0.00	0.00	2.50	0.00	0.00	0.00	0.00	0.00	0.00	0.00	0.00	2.50		
					2025	FISICO	1.00	1.00	1.00	1.00	1.00	1.00	1.00	1.00	1.00	1.00	1.00	1.00	12.00	
			COSTEO S/	0.00	0.00	2.50	0.00	0.00	0.00	0.00	0.00	0.00	0.00	2.50						
AOI00075200199	CONCILIACION DE CUENTAS DE ENLACE EN MODULO DE TESORERIA	030216 - TALAVERA	REPORTE	Muy Alta	2023	FISICO	0.00	0.00	0.00	0.00	0.00	0.00	0.00	0.00	0.00	1.00	1.00			
						COSTEO S/	1.00	1.00	1.00	1.00	1.00	1.00	0.00	0.00	0.00	0.00	6.00			
					2024	FISICO	0.00	0.00	0.00	0.00	0.00	0.00	0.00	0.00	0.00	0.00	1.00	1.00		
						COSTEO S/	1.00	1.00	1.00	1.00	1.00	1.00	0.00	0.00	0.00	0.00	0.00	6.00		
					2025	FISICO	0.00	0.00	0.00	0.00	0.00	0.00	0.00	0.00	0.00	0.00	0.00	1.00	1.00	
			COSTEO S/	1.00	1.00	1.00	1.00	1.00	1.00	0.00	0.00	0.00	0.00	6.00						
AOI00075200200	ARQUEO DE CAJA CHICA Y OTROS COBROS EN EFECTIVO PARA TRAMITE DE LICENCIAS DE CONDUCIR.	030216 - TALAVERA	ACTA	Muy Alta	2023	FISICO	0.00	0.00	1.00	0.00	1.00	0.00	1.00	0.00	1.00	0.00	5.00			
						COSTEO S/	0.00	0.00	0.00	0.00	0.00	0.00	0.00	0.00	0.00	0.00	260.00	260.00		
					2024	FISICO	0.00	0.00	1.00	0.00	1.00	0.00	1.00	0.00	1.00	0.00	1.00	0.00	5.00	
						COSTEO S/	0.00	0.00	0.00	0.00	0.00	0.00	0.00	0.00	0.00	0.00	0.00	260.00	260.00	
					2025	FISICO	0.00	0.00	1.00	0.00	1.00	0.00	1.00	0.00	1.00	0.00	1.00	0.00	5.00	
			COSTEO S/	0.00	0.00	0.00	0.00	0.00	0.00	0.00	0.00	0.00	0.00	260.00	260.00					

CENTRO DE COSTO: 201.03.05 - OFICINA DE PATRIMONIO

OEI.09 - FORTALECER LA GESTIÓN INSTITUCIONAL DEL GOBIERNO REGIONAL DE APURÍMAC																						
AEI.09.03 - GESTIÓN INSTITUCIONAL POR RESULTADOS IMPLEMENTADA EN LA ENTIDAD																						
CODIGO	ACTIVIDAD OPERATIVA	UBIGEO	U.M.	PRIORIDAD	PERIODO MULTIANUAL	PROGRAMACION MENSUAL												TOTAL ANUAL				
						META	01	02	03	04	05	06	07	08	09	10	11		12			
AOI00075200092	EJECUCIÓN DE LOS PROCEDIMIENTOS DE GESTIÓN DE LOS BIENES ESTATALES SEGÚN DIRECTIVA N° 001-2015/SBN Y RESOLUCION 046-2015/SBN.	030216 - TALAVERA	DOCUMENTO	Muy Alta	2023	FISICO	30.00	30.00	35.00	30.00	30.00	30.00	30.00	30.00	30.00	30.00	30.00	35.00	370.00			
						COSTEO S/	85.30	26.30	10.50	10.50	10.50	10.50	10.50	10.50	5.00	5.00	0.00	0.00	184.60			
					2024	FISICO	30.00	30.00	35.00	30.00	30.00	30.00	30.00	30.00	30.00	30.00	30.00	30.00	30.00	30.00	35.00	370.00
						COSTEO S/	85.30	26.30	10.50	10.50	10.50	10.50	10.50	10.50	5.00	5.00	0.00	0.00	184.60			
2025	FISICO	30.00	30.00	35.00	30.00	30.00	30.00	30.00	30.00	30.00	30.00	30.00	30.00	30.00	30.00	35.00	370.00					
	COSTEO S/	85.30	26.30	10.50	10.50	10.50	10.50	10.50	10.50	5.00	5.00	0.00	0.00	184.60								
AOI00075200093	SUPERVISIÓN Y CONTROL DE LOS BIENES Y EQUIPOS SEGÚN LA NORMATIVA SOBRE EL SNBE, LEY N° 29151.	030216 - TALAVERA	ACCION DE CONTROL	Muy Alta	2023	FISICO	30.00	35.00	35.00	30.00	30.00	30.00	30.00	30.00	30.00	30.00	35.00	40.00	385.00			
						COSTEO S/	387.20	346.20	310.00	310.00	30.00	30.00	30.00	0.00	0.00	0.00	0.00	0.00	1,443.40			
					2024	FISICO	30.00	35.00	35.00	30.00	30.00	30.00	30.00	30.00	30.00	30.00	30.00	30.00	35.00	40.00	385.00	
						COSTEO S/	387.20	346.20	310.00	310.00	30.00	30.00	30.00	0.00	0.00	0.00	0.00	0.00	1,443.40			
2025	FISICO	30.00	35.00	35.00	30.00	30.00	30.00	30.00	30.00	30.00	30.00	30.00	30.00	35.00	40.00	385.00						
	COSTEO S/	387.20	346.20	310.00	310.00	30.00	30.00	30.00	0.00	0.00	0.00	0.00	0.00	1,443.40								
AOI00075200094	PARTICIPACIÓN EN LA TOMA DE INVENTARIO PARA EL RECONOCIMIENTO, MEDICIÓN, REGISTRO Y PRESENTACIÓN DE INFORMACIÓN DE LOS BIENES DE PROPIEDADES, PLANTA Y EQUIPO.	030216 - TALAVERA	REGISTRO	Muy Alta	2023	FISICO	100.00	110.00	110.00	100.00	100.00	100.00	100.00	100.00	120.00	120.00	120.00	120.00	1,300.00			
						COSTEO S/	648.00	5.50	5.00	5.00	2.00	1.10	1.10	1.10	1.10	1.10	0.50	0.50	672.00			
					2024	FISICO	100.00	110.00	110.00	100.00	100.00	100.00	100.00	100.00	100.00	120.00	120.00	120.00	120.00	1,300.00		
						COSTEO S/	648.00	5.50	5.00	5.00	2.00	1.10	1.10	1.10	1.10	1.10	0.50	0.50	672.00			
2025	FISICO	100.00	110.00	110.00	100.00	100.00	100.00	100.00	100.00	100.00	120.00	120.00	120.00	120.00	1,300.00							
	COSTEO S/	648.00	5.50	5.00	5.00	2.00	1.10	1.10	1.10	1.10	1.10	0.50	0.50	672.00								
AOI00075200095	CONCILIACIÓN ENTRE PATRIMONIO Y CONTABILIDAD	030216 - TALAVERA	ACTA	Muy Alta	2023	FISICO	1.00	1.00	1.00	1.00	1.00	1.00	1.00	1.00	1.00	1.00	1.00	1.00	12.00			
						COSTEO S/	0.00	0.00	0.00	0.00	0.00	0.00	0.00	0.00	0.00	0.00	0.00	0.00	0.00			
					2024	FISICO	1.00	1.00	1.00	1.00	1.00	1.00	1.00	1.00	1.00	1.00	1.00	1.00	1.00	12.00		
						COSTEO S/	0.00	0.00	0.00	0.00	0.00	0.00	0.00	0.00	0.00	0.00	0.00	0.00	0.00			
2025	FISICO	1.00	1.00	1.00	1.00	1.00	1.00	1.00	1.00	1.00	1.00	1.00	1.00	1.00	12.00							
	COSTEO S/	0.00	0.00	0.00	0.00	0.00	0.00	0.00	0.00	0.00	0.00	0.00	0.00	0.00								
AOI00075200096	IMPLEMENTACIÓN DE CÓDIGO DE BARRAS DE BIENES Y EQUIPOS.	030216 - TALAVERA	DOCUMENTO	Muy Alta	2023	FISICO	200.00	200.00	250.00	0.00	0.00	0.00	0.00	0.00	0.00	0.00	0.00	0.00	650.00			
						COSTEO S/	0.00	0.00	0.00	0.00	0.00	0.00	0.00	0.00	0.00	0.00	0.00	0.00				
					2024	FISICO	200.00	200.00	250.00	0.00	0.00	0.00	0.00	0.00	0.00	0.00	0.00	0.00	0.00	650.00		
						COSTEO S/	0.00	0.00	0.00	0.00	0.00	0.00	0.00	0.00	0.00	0.00	0.00	0.00	0.00			
2025	FISICO	200.00	200.00	250.00	0.00	0.00	0.00	0.00	0.00	0.00	0.00	0.00	0.00	0.00	650.00							
	COSTEO S/	0.00	0.00	0.00	0.00	0.00	0.00	0.00	0.00	0.00	0.00	0.00	0.00	0.00								
AOI00075200097	REMISIÓN DE INVENTARIO A LA SBN Y REGISTRAR EL INVENTARIO 2020 AL SISTEMA DE INFORMACIÓN NACIONAL	030216 - TALAVERA	INFORME	Muy Alta	2023	FISICO	200.00	200.00	250.00	0.00	0.00	0.00	0.00	0.00	0.00	0.00	0.00	650.00				
						COSTEO S/	1,600.00	1,250.00	0.00	0.00	0.00	0.00	0.00	0.00	0.00	0.00	0.00	0.00	2,850.00			

POI MultiAnual con Programación Física y Costeo

AOI00075200098	INCORPORACIÓN DE BIENES MUEBLES E INMUEBLES AL SISTEMA INTEGRADO DE GESTIÓN ADMINISTRATIVA (SIGA).	030216 - TALAVERA	REGISTRO	Muy Alta	2024	FISICO	200.00	200.00	250.00	0.00	0.00	0.00	0.00	0.00	0.00	0.00	0.00	0.00	0.00	650.00			
						COSTEO S/	1,600.00	1,250.00	0.00	0.00	0.00	0.00	0.00	0.00	0.00	0.00	0.00	0.00	0.00	0.00	0.00	2,850.00	
					2025	FISICO	200.00	200.00	250.00	0.00	0.00	0.00	0.00	0.00	0.00	0.00	0.00	0.00	0.00	0.00	0.00	0.00	650.00
						COSTEO S/	1,600.00	1,250.00	0.00	0.00	0.00	0.00	0.00	0.00	0.00	0.00	0.00	0.00	0.00	0.00	0.00	0.00	2,850.00
					2023	FISICO	10.00	10.00	15.00	15.00	15.00	15.00	15.00	15.00	15.00	20.00	20.00	20.00	15.00	15.00	15.00	15.00	185.00
						COSTEO S/	0.00	0.00	0.00	0.00	0.00	0.00	0.00	0.00	0.00	0.00	0.00	0.00	0.00	0.00	0.00	0.00	0.00
2024	FISICO	10.00	10.00	15.00	15.00	15.00	15.00	15.00	15.00	15.00	20.00	20.00	20.00	15.00	15.00	15.00	15.00	185.00					
	COSTEO S/	0.00	0.00	0.00	0.00	0.00	0.00	0.00	0.00	0.00	0.00	0.00	0.00	0.00	0.00	0.00	0.00	0.00					
2025	FISICO	10.00	10.00	15.00	15.00	15.00	15.00	15.00	15.00	15.00	20.00	20.00	20.00	15.00	15.00	15.00	15.00	185.00					
	COSTEO S/	0.00	0.00	0.00	0.00	0.00	0.00	0.00	0.00	0.00	0.00	0.00	0.00	0.00	0.00	0.00	0.00	0.00					

CENTRO DE COSTO: 201.03.06 - OFICINA DE ARCHIVO CENTRAL

OEI.09 - FORTALECER LA GESTIÓN INSTITUCIONAL DEL GOBIERNO REGIONAL DE APURÍMAC

AEI.09.03 - GESTIÓN INSTITUCIONAL POR RESULTADOS IMPLEMENTADA EN LA ENTIDAD

CODIGO	ACTIVIDAD OPERATIVA	UBIGEO	U.M.	PRIORIDAD	PERIODO MULTIANUAL	PROGRAMACION MENSUAL												TOTAL ANUAL				
						META	01	02	03	04	05	06	07	08	09	10	11		12			
AOI00075200155	ELABORACIÓN DE INFORMES SEGÚN LAS SOLICITUDES RECIBIDAS.	030216 - TALAVERA	INFORME	Muy Alta	2023	FISICO	1.00	1.00	1.00	1.00	1.00	1.00	1.00	1.00	1.00	1.00	1.00	1.00	1.00	12.00		
						COSTEO S/	309.70	0.00	0.00	0.00	0.00	0.00	250.00	0.00	0.00	45.00	0.00	0.00	604.70			
					2024	FISICO	1.00	1.00	1.00	1.00	1.00	1.00	1.00	1.00	1.00	1.00	1.00	1.00	1.00	1.00	1.00	12.00
						COSTEO S/	309.70	0.00	0.00	0.00	0.00	0.00	250.00	0.00	0.00	45.00	0.00	0.00	604.70			
					2025	FISICO	1.00	1.00	1.00	1.00	1.00	1.00	1.00	1.00	1.00	1.00	1.00	1.00	1.00	1.00	1.00	12.00
						COSTEO S/	309.70	0.00	0.00	0.00	0.00	0.00	250.00	0.00	0.00	45.00	0.00	0.00	604.70			
AOI00075200156	INSCRIPCION DE DOCUMENTOS POR CADA AREA EN EL SOFTWARE OFFICE	030216 - TALAVERA	REPORTE	Muy Alta	2023	FISICO	2.00	2.00	2.00	2.00	2.00	2.00	2.00	2.00	2.00	2.00	2.00	2.00	2.00	24.00		
						COSTEO S/	74.00	30.00	30.00	30.00	30.00	70.00	34.00	30.00	30.00	30.00	30.00	0.00	0.00	388.00		
					2024	FISICO	2.00	2.00	2.00	2.00	2.00	2.00	2.00	2.00	2.00	2.00	2.00	2.00	2.00	2.00	2.00	24.00
						COSTEO S/	74.00	30.00	30.00	30.00	30.00	70.00	34.00	30.00	30.00	30.00	30.00	30.00	0.00	0.00	388.00	
					2025	FISICO	2.00	2.00	2.00	2.00	2.00	2.00	2.00	2.00	2.00	2.00	2.00	2.00	2.00	2.00	2.00	24.00
						COSTEO S/	74.00	30.00	30.00	30.00	30.00	70.00	34.00	30.00	30.00	30.00	30.00	30.00	0.00	0.00	388.00	
AOI00075200201	ORGANIZACION POR AREAS DE ACERVO DOCUMENTARIO RECIBIDO	030216 - TALAVERA	REPORTE	Muy Alta	2023	FISICO	2.00	2.00	2.00	1.00	1.00	1.00	1.00	1.00	1.00	1.00	1.00	1.00	1.00	15.00		
						COSTEO S/	189.30	0.00	0.00	15.20	0.00	0.00	15.20	0.00	0.00	15.20	0.00	0.00	234.90			
					2024	FISICO	2.00	2.00	2.00	1.00	1.00	1.00	1.00	1.00	1.00	1.00	1.00	1.00	1.00	1.00	1.00	15.00
						COSTEO S/	189.30	0.00	0.00	15.20	0.00	0.00	15.20	0.00	0.00	15.20	0.00	0.00	234.90			
					2025	FISICO	2.00	2.00	2.00	1.00	1.00	1.00	1.00	1.00	1.00	1.00	1.00	1.00	1.00	1.00	1.00	15.00
						COSTEO S/	189.30	0.00	0.00	15.20	0.00	0.00	15.20	0.00	0.00	15.20	0.00	0.00	234.90			
AOI00075200202	RECEPCION DEL ACERVO DOCUMENTARIO (ACTA DE VERIFICACION Y CONSTATAICO)	030216 - TALAVERA	ACTA	Muy Alta	2023	FISICO	2.00	2.00	2.00	1.00	1.00	1.00	1.00	1.00	1.00	1.00	1.00	1.00	15.00			
						COSTEO S/	75.00	0.00	0.00	5.00	0.00	0.00	5.00	0.00	0.00	5.00	0.00	10.00	100.00			
					2024	FISICO	2.00	2.00	2.00	1.00	1.00	1.00	1.00	1.00	1.00	1.00	1.00	1.00	1.00	1.00	15.00	

POI MultiAnual con Programación Física y Costeo

								COSTEO S/	75.00	0.00	0.00	5.00	0.00	0.00	5.00	0.00	0.00	5.00	0.00	10.00	100.00
					2025			FISICO	2.00	2.00	2.00	1.00	1.00	1.00	1.00	1.00	1.00	1.00	1.00	1.00	15.00
								COSTEO S/	75.00	0.00	0.00	5.00	0.00	0.00	5.00	0.00	0.00	5.00	0.00	10.00	100.00
					2023			FISICO	1.00	1.00	1.00	1.00	1.00	1.00	1.00	1.00	1.00	1.00	1.00	1.00	12.00
								COSTEO S/	32.50	0.00	2.50	0.00	2.50	0.00	2.50	0.00	2.50	0.00	0.00	0.00	42.50
					2024			FISICO	1.00	1.00	1.00	1.00	1.00	1.00	1.00	1.00	1.00	1.00	1.00	1.00	12.00
								COSTEO S/	32.50	0.00	2.50	0.00	2.50	0.00	2.50	0.00	2.50	0.00	0.00	0.00	42.50
					2025			FISICO	1.00	1.00	1.00	1.00	1.00	1.00	1.00	1.00	1.00	1.00	1.00	1.00	12.00
								COSTEO S/	32.50	0.00	2.50	0.00	2.50	0.00	2.50	0.00	2.50	0.00	0.00	0.00	42.50

CENTRO DE COSTO: 201.04 - SUB DIRECCION DE CAMINOS

OEI.03 - MEJORAR LOS NIVELES DE COMPETITIVIDAD DE LOS AGENTES ECONÓMICOS.

AEI.03.02 - INFRAESTRUCTURA Y EQUIPAMIENTO PRODUCTIVO FOCALIZADO PARA LOS AGENTES ECONÓMICOS

CODIGO	ACTIVIDAD OPERATIVA	UBIGEO	U.M.	PRIORIDAD	PERIODO MULTIANUAL	PROGRAMACION MENSUAL												TOTAL ANUAL			
						META	01	02	03	04	05	06	07	08	09	10	11		12		
					2023	FISICO	0.00	0.00	0.00	1.00	0.00	0.00	0.00	0.00	0.00	0.00	0.00	0.00	0.00	0.00	1.00
							COSTEO S/	159,860.44	160,314.67	160,314.67	160,314.67	160,314.67	160,314.70	160,314.70	160,314.70	160,314.70	160,314.70	160,314.70	161,031.68	1,924,039.00	
					2024	FISICO	0.00	0.00	0.00	1.00	0.00	0.00	0.00	0.00	0.00	0.00	0.00	0.00	0.00	0.00	1.00
							COSTEO S/	249,412.50	249,412.50	249,412.50	249,412.50	249,412.50	249,412.50	249,412.50	249,412.50	249,412.50	249,412.50	249,412.50	249,412.50	2,992,950.00	
					2025	FISICO	0.00	0.00	0.00	1.00	0.00	0.00	0.00	0.00	0.00	0.00	0.00	0.00	0.00	0.00	1.00
							COSTEO S/	329,580.83	329,580.83	329,580.83	329,580.83	329,580.83	329,580.83	329,580.83	329,580.83	329,580.83	329,580.83	329,580.83	329,580.87	3,954,970.00	
					2023	FISICO	0.00	0.00	0.00	0.00	0.00	0.00	0.00	0.00	0.00	0.00	0.00	0.00	0.00	4.50	4.50
							COSTEO S/	0.00	0.00	0.00	0.00	0.00	1,936,819.00	0.00	0.00	0.00	0.00	0.00	0.00	0.00	1,936,819.00
					2024	FISICO	0.00	0.00	0.00	0.00	0.00	0.00	0.00	0.00	0.00	0.00	0.00	0.00	0.00	4.50	4.50
							COSTEO S/	0.00	0.00	0.00	0.00	0.00	3,012,829.00	0.00	0.00	0.00	0.00	0.00	0.00	0.00	3,012,829.00
					2025	FISICO	0.00	0.00	0.00	0.00	0.00	0.00	0.00	0.00	0.00	0.00	0.00	0.00	0.00	4.50	4.50
							COSTEO S/	0.00	0.00	0.00	0.00	0.00	3,981,239.00	0.00	0.00	0.00	0.00	0.00	0.00	0.00	3,981,239.00
					2023	FISICO	0.00	0.00	0.00	0.00	0.00	0.00	0.00	1.00	0.00	0.00	0.00	0.00	0.00	0.00	1.00
							COSTEO S/	0.00	0.00	0.00	0.00	0.00	0.00	100,000.00	0.00	0.00	0.00	0.00	0.00	0.00	100,000.00
					2024	FISICO	0.00	0.00	0.00	0.00	0.00	0.00	0.00	1.00	0.00	0.00	0.00	0.00	0.00	0.00	1.00
							COSTEO	83,333.33	83,333.33	83,333.33	83,333.33	83,333.33	83,333.33	83,333.33	83,333.33	83,333.33	83,333.33	83,333.33	83,333.37	1,000,000.00	

AOI00075200213	PROYECTO CON CUI N° 2532836 - AP-720 SECTOR DE TURPO Y HUANCARAY	030200 - MULTIDISTRITAL	KILOMETRO	Muy Alta	2023	FISICO	0.00	0.00	0.00	0.00	0.00	0.00	0.00	0.00	0.00	0.00	0.00	0.00	0.00	1.00	1.00				
						COSTEO S/	0.00	0.00	0.00	0.00	0.00	0.00	0.00	0.00	0.00	0.00	0.00	0.00	0.00	0.00	0.00	0.00	0.00	0.00	
					2024	FISICO	0.00	0.00	0.00	0.00	0.00	0.00	0.00	0.00	0.00	0.00	0.00	0.00	0.00	0.00	0.00	0.00	0.00	1.00	1.00
						COSTEO S/	0.00	0.00	0.00	0.00	0.00	0.00	0.00	0.00	0.00	0.00	0.00	0.00	0.00	0.00	0.00	0.00	0.00	0.00	0.00
					2025	FISICO	0.00	0.00	0.00	0.00	0.00	0.00	0.00	0.00	0.00	0.00	0.00	0.00	0.00	0.00	0.00	0.00	0.00	1.00	1.00
						COSTEO S/	0.00	0.00	0.00	0.00	0.00	0.00	0.00	0.00	0.00	0.00	0.00	0.00	0.00	0.00	0.00				
AOI00075200214	2523013 MEJORAMIENTO Y AMPLIACIÓN DEL SERVICIO DE TRANSITABILIDAD VIAL EN EL SECTOR EMP PE - 3S (DIV. RANRACANCHA) HUACSSONE - SINHUAPATA - OCCEPATA - FLORIDA EMP AP - 102 EN LOS DISTRITOS DE RANRACANCHA Y OCOBAMBA DE LA PROVINCIA DE CHINCHEROS - DEPARTAMENTO DE APURÍMAC	030200 - MULTIDISTRITAL	KILOMETRO	Muy Alta	2023	FISICO	0.00	0.00	0.00	0.00	0.00	0.00	0.00	0.00	0.00	0.00	0.00	0.00	0.00	0.00	0.00	1.00	1.00		
						COSTEO S/	0.00	0.00	0.00	0.00	0.00	0.00	0.00	0.00	0.00	0.00	0.00	0.00	0.00	0.00	0.00	0.00	0.00	0.00	
					2024	FISICO	0.00	0.00	0.00	0.00	0.00	0.00	0.00	0.00	0.00	0.00	0.00	0.00	0.00	0.00	0.00	0.00	0.00	1.00	1.00
						COSTEO S/	0.00	0.00	0.00	0.00	0.00	0.00	0.00	0.00	0.00	0.00	0.00	0.00	0.00	0.00	0.00	0.00	0.00	0.00	0.00
					2025	FISICO	0.00	0.00	0.00	0.00	0.00	0.00	0.00	0.00	0.00	0.00	0.00	0.00	0.00	0.00	0.00	0.00	0.00	1.00	1.00
						COSTEO S/	0.00	0.00	0.00	0.00	0.00	0.00	0.00	0.00	0.00	0.00	0.00	0.00	0.00	0.00	0.00				
AEI.03.03 - SERVICIOS DE TRANSPORTE Y COMUNICACIÓN MEJORADOS PARA LA POBLACIÓN																									
CODIGO	ACTIVIDAD OPERATIVA	UBIGEO	U.M.	PRIORIDAD	PERIODO MULTIANUAL	PROGRAMACION MENSUAL												TOTAL ANUAL							
						META	01	02	03	04	05	06	07	08	09	10	11		12						
AOI00075200168	SUPERVISION DE ELABORACIÓN Y EJECUCIÓN DE PROYECTOS VIALES RELACIONADOS CON LA CONSTRUCCIÓN, MEJORAMIENTO, REHABILITACIÓN Y MATENIMIENTO DE LAS VIAS VECINALES	030216 - TALAVERA	INFORME TECNICO	Muy Alta	2023	FISICO	0.00	0.00	0.00	0.00	1.00	1.00	1.00	1.00	1.00	1.00	1.00	1.00	1.00	1.00	1.00	9.00			
						COSTEO S/	3,300.00	1,500.00	1,500.00	1,500.00	1,500.00	1,500.00	1,500.00	1,500.00	1,500.00	1,500.00	1,500.00	1,500.00	1,500.00	1,500.00	1,500.00	1,500.00	1,500.00	19,800.00	
					2024	FISICO	0.00	0.00	0.00	1.00	1.00	1.00	1.00	1.00	1.00	1.00	1.00	1.00	1.00	1.00	1.00	1.00	1.00	1.00	9.00
						COSTEO S/	3,300.00	1,500.00	1,500.00	1,500.00	1,500.00	1,500.00	1,500.00	1,500.00	1,500.00	1,500.00	1,500.00	1,500.00	1,500.00	1,500.00	1,500.00	1,500.00	1,500.00	1,500.00	19,800.00
					2025	FISICO	0.00	0.00	0.00	1.00	1.00	1.00	1.00	1.00	1.00	1.00	1.00	1.00	1.00	1.00	1.00	1.00	1.00	1.00	9.00
						COSTEO S/	3,300.00	1,500.00	1,500.00	1,500.00	1,500.00	1,500.00	1,500.00	1,500.00	1,500.00	1,500.00	1,500.00	1,500.00	1,500.00	1,500.00	19,800.00				
AOI00075200170	COORDINACIÓN Y FORMULACION DEL PLAN DE CONTINGENCIA EN LAS REDES VIALES	030216 - TALAVERA	PLAN	Muy Alta	2023	FISICO	1.00	0.00	0.00	0.00	0.00	0.00	0.00	0.00	0.00	0.00	0.00	0.00	0.00	0.00	0.00	1.00	2.00		
						COSTEO S/	100.00	0.00	0.00	0.00	0.00	0.00	0.00	0.00	0.00	0.00	0.00	0.00	0.00	0.00	0.00	0.00	0.00	100.00	
					2024	FISICO	1.00	0.00	0.00	0.00	0.00	0.00	0.00	0.00	0.00	0.00	0.00	0.00	0.00	0.00	0.00	0.00	0.00	1.00	2.00
						COSTEO S/	100.00	0.00	0.00	0.00	0.00	0.00	0.00	0.00	0.00	0.00	0.00	0.00	0.00	0.00	0.00	0.00	0.00	0.00	100.00
					2025	FISICO	1.00	0.00	0.00	0.00	0.00	0.00	0.00	0.00	0.00	0.00	0.00	0.00	0.00	0.00	0.00	0.00	0.00	1.00	2.00
						COSTEO S/	100.00	0.00	0.00	0.00	0.00	0.00	0.00	0.00	0.00	0.00	0.00	0.00	0.00	100.00					
AOI00075200171	COORDINACIÓN Y ACTUALIZACIÓN DEL INVENTARIO VIAL	030216 - TALAVERA	INFORME	Muy Alta	2023	FISICO	0.00	0.00	0.00	0.00	0.00	0.00	0.00	0.00	1.00	0.00	0.00	0.00	0.00	0.00	0.00	1.00			
						COSTEO S/	92.50	7.50	0.00	0.00	0.00	0.00	0.00	0.00	0.00	0.00	0.00	0.00	0.00	0.00	0.00	0.00	100.00		
					2024	FISICO	0.00	0.00	0.00	0.00	0.00	0.00	0.00	0.00	0.00	1.00	0.00	0.00	0.00	0.00	0.00	0.00	0.00	1.00	
						COSTEO S/	92.50	7.50	0.00	0.00	0.00	0.00	0.00	0.00	0.00	0.00	0.00	0.00	0.00	0.00	0.00	0.00	0.00	100.00	
					2025	FISICO	0.00	0.00	0.00	0.00	0.00	0.00	0.00	0.00	0.00	1.00	0.00	0.00	0.00	0.00	0.00	0.00	0.00	1.00	
						COSTEO S/	92.50	7.50	0.00	0.00	0.00	0.00	0.00	0.00	0.00	0.00	0.00	0.00	0.00	100.00					
AOI00075200172	DIRECCION Y EJECUCIÓN DE PRUEBAS DE CONTROL DE CALIDAD EN LAS OBRAS DE LAS REDES VIALES	030216 - TALAVERA	ACCION	Muy Alta	2023	FISICO	0.00	0.00	0.00	0.00	0.00	0.00	0.00	1.00	0.00	0.00	0.00	0.00	0.00	0.00	1.00				
						COSTEO S/	1,400.00	0.00	0.00	0.00	0.00	0.00	0.00	0.00	0.00	0.00	0.00	0.00	0.00	0.00	1,400.00				

POI MultiAnual con Programación Física y Costeo

AOI00075200173	ATENCIÓN A LAS EMERGENCIAS VIALES EN COORDINACIÓN CON LOS GOBIERNOS LOCALES	030216 - TALAVERA	INFORME	Muy Alta	2024	FISICO	0.00	0.00	0.00	0.00	0.00	0.00	0.00	0.00	0.00	0.00	0.00	0.00	1.00					
						COSTEO S/	1,400.00	0.00	0.00	0.00	0.00	0.00	0.00	0.00	0.00	0.00	0.00	0.00	0.00	0.00	0.00	0.00	1,400.00	
					2025	FISICO	0.00	0.00	0.00	0.00	0.00	0.00	0.00	1.00	0.00	0.00	0.00	0.00	0.00	0.00	0.00	0.00	1.00	
						COSTEO S/	1,400.00	0.00	0.00	0.00	0.00	0.00	0.00	0.00	0.00	0.00	0.00	0.00	0.00	0.00	0.00	0.00	0.00	1,400.00
					2023	FISICO	1.00	0.00	0.00	1.00	0.00	0.00	0.00	0.00	1.00	0.00	0.00	0.00	0.00	0.00	0.00	0.00	0.00	3.00
						COSTEO S/	64,329.89	19,750.01	19,750.01	19,750.01	19,750.01	19,750.01	19,750.01	19,750.01	19,750.01	19,750.01	19,750.01	19,750.01	19,750.01	19,750.01	19,750.01	19,750.01	19,750.01	19,750.01
AOI00075200174	SUPERVISION Y ADMINISTRACION DE LA OPERATIVIDAD DEL EQUIPO MECANICO DE LA DSRTC-CH	030216 - TALAVERA	ACTA	Muy Alta	2023	FISICO	1.00	0.00	0.00	1.00	0.00	0.00	0.00	1.00	0.00	0.00	0.00	0.00	0.00	0.00	4.00			
						COSTEO S/	32.50	12.50	12.50	12.50	10.00	10.00	10.00	10.00	10.00	10.00	10.00	10.00	10.00	10.00	10.00	10.00	150.00	
					2024	FISICO	1.00	0.00	0.00	1.00	0.00	0.00	0.00	1.00	0.00	0.00	0.00	1.00	0.00	0.00	0.00	0.00	4.00	
						COSTEO S/	32.50	12.50	12.50	12.50	10.00	10.00	10.00	10.00	10.00	10.00	10.00	10.00	10.00	10.00	10.00	10.00	10.00	150.00
					2025	FISICO	1.00	0.00	0.00	1.00	0.00	0.00	0.00	1.00	0.00	0.00	0.00	1.00	0.00	0.00	0.00	0.00	4.00	
						COSTEO S/	32.50	12.50	12.50	12.50	10.00	10.00	10.00	10.00	10.00	10.00	10.00	10.00	10.00	10.00	10.00	10.00	10.00	150.00
AOI00075200175	ELABORACIÓN, RECEPCIÓN Y ARCHIVO DE DOCUMENTOS DE LA SUB DIRECCIÓN DE CAMINOS	030216 - TALAVERA	DOCUMENTO	Muy Alta	2023	FISICO	200.00	200.00	200.00	200.00	200.00	200.00	200.00	200.00	200.00	200.00	200.00	200.00	200.00	200.00	2,400.00			
						COSTEO S/	1,846.63	1,643.33	1,643.33	1,363.33	1,363.33	1,363.33	1,363.33	1,363.33	1,363.33	1,363.33	1,363.33	1,363.33	1,363.33	1,453.37	17,493.30			
					2024	FISICO	200.00	200.00	200.00	200.00	200.00	200.00	200.00	200.00	200.00	200.00	200.00	200.00	200.00	200.00	200.00	200.00	2,400.00	
						COSTEO S/	1,846.63	1,643.33	1,643.33	1,363.33	1,363.33	1,363.33	1,363.33	1,363.33	1,363.33	1,363.33	1,363.33	1,363.33	1,363.33	1,453.37	17,493.30			
					2025	FISICO	200.00	200.00	200.00	200.00	200.00	200.00	200.00	200.00	200.00	200.00	200.00	200.00	200.00	200.00	200.00	200.00	2,400.00	
						COSTEO S/	1,846.63	1,643.33	1,643.33	1,363.33	1,363.33	1,363.33	1,363.33	1,363.33	1,363.33	1,363.33	1,363.33	1,363.33	1,363.33	1,453.37	17,493.30			

CENTRO DE COSTO: 201.04.01 - OFICINA DE ESTUDIOS Y PROYECTOS

OEI.03 - MEJORAR LOS NIVELES DE COMPETITIVIDAD DE LOS AGENTES ECONÓMICOS.

AEI.03.03 - SERVICIOS DE TRANSPORTE Y COMUNICACIÓN MEJORADOS PARA LA POBLACIÓN

CODIGO	ACTIVIDAD OPERATIVA	UBIGEO	U.M.	PRIORIDAD	PERIODO MULTIANUAL	PROGRAMACION MENSUAL												TOTAL ANUAL						
						META	01	02	03	04	05	06	07	08	09	10	11		12					
AOI00075200083	ELABORACIÓN DE EXPEDIENTES TÉCNICOS, DENTRO DE LAS PROVINCIAS DE ANDAHUAYLAS Y CHINCHEROS	030216 - TALAVERA	EXPEDIENTE	Muy Alta	2023	FISICO	1.00	1.00	0.00	0.00	0.00	0.00	0.00	0.00	1.00	0.00	0.00	0.00	0.00	0.00	3.00			
						COSTEO S/	813.50	13.00	40.50	181.00	138.50	162.50	181.00	1.50	1.00	216.50	40.00	1.00	1,790.00					
					2024	FISICO	1.00	1.00	0.00	0.00	0.00	0.00	0.00	0.00	1.00	0.00	0.00	0.00	0.00	0.00	0.00	0.00	0.00	3.00
						COSTEO S/	813.50	13.00	40.50	181.00	138.50	162.50	181.00	1.50	1.00	216.50	40.00	1.00	1,790.00					
					2025	FISICO	1.00	1.00	0.00	0.00	0.00	0.00	0.00	0.00	1.00	0.00	0.00	0.00	0.00	0.00	0.00	0.00	0.00	3.00
						COSTEO S/	813.50	13.00	40.50	181.00	138.50	162.50	181.00	1.50	1.00	216.50	40.00	1.00	1,790.00					
AOI00075200084	SUPERVISIÓN EN CAMPO - SEGUIMIENTO DE EJECUCIÓN DE INVERSIONES	030216 - TALAVERA	INFORME	Muy Alta	2023	FISICO	0.00	3.00	3.00	3.00	3.00	3.00	3.00	3.00	3.00	3.00	3.00	3.00	3.00	33.00				
						COSTEO S/	0.00	0.00	0.00	0.00	0.00	0.00	0.00	0.00	0.00	0.00	0.00	0.00	0.00	0.00				
						2024	FISICO	0.00	3.00	3.00	3.00	3.00	3.00	3.00	3.00	3.00	3.00	3.00	3.00	3.00	3.00	33.00		

POI MultiAnual con Programación Física y Costeo

						COSTEO S/	0.00	0.00	0.00	0.00	0.00	0.00	0.00	0.00	0.00	0.00	0.00	
					2025	FISICO	0.00	3.00	3.00	3.00	3.00	3.00	3.00	3.00	3.00	3.00	33.00	
						COSTEO S/	0.00	0.00	0.00	0.00	0.00	0.00	0.00	0.00	0.00	0.00	0.00	
					2023	FISICO	0.00	0.00	0.00	0.00	0.00	1.00	0.00	0.00	0.00	0.00	1.00	2.00
						COSTEO S/	0.00	0.00	0.00	0.00	0.00	9,970.00	0.00	0.00	0.00	0.00	0.00	9,970.00
					2024	FISICO	0.00	0.00	0.00	0.00	0.00	1.00	0.00	0.00	0.00	0.00	1.00	2.00
						COSTEO S/	0.00	0.00	0.00	0.00	0.00	9,970.00	0.00	0.00	0.00	0.00	0.00	9,970.00
					2025	FISICO	0.00	0.00	0.00	0.00	0.00	1.00	0.00	0.00	0.00	0.00	1.00	2.00
						COSTEO S/	0.00	0.00	0.00	0.00	0.00	9,970.00	0.00	0.00	0.00	0.00	0.00	9,970.00
					2023	FISICO	15.00	15.00	15.00	15.00	15.00	15.00	15.00	15.00	15.00	15.00	15.00	180.00
						COSTEO S/	1,600.00	1,600.00	1,600.00	1,600.00	1,600.00	1,600.00	1,600.00	1,600.00	1,600.00	1,600.00	1,600.00	19,200.00
					2024	FISICO	15.00	15.00	15.00	15.00	15.00	15.00	15.00	15.00	15.00	15.00	15.00	180.00
						COSTEO S/	1,600.00	1,600.00	1,600.00	1,600.00	1,600.00	1,600.00	1,600.00	1,600.00	1,600.00	1,600.00	1,600.00	19,200.00
					2025	FISICO	15.00	15.00	15.00	15.00	15.00	15.00	15.00	15.00	15.00	15.00	15.00	180.00
						COSTEO S/	1,600.00	1,600.00	1,600.00	1,600.00	1,600.00	1,600.00	1,600.00	1,600.00	1,600.00	1,600.00	1,600.00	19,200.00
					2023	FISICO	9.00	9.00	9.00	9.00	9.00	9.00	9.00	9.00	9.00	9.00	9.00	108.00
						COSTEO S/	5,224.13	5,224.17	5,224.17	5,224.17	5,224.17	5,224.17	5,224.17	5,224.17	5,224.17	5,224.17	5,224.17	62,690.00
					2024	FISICO	9.00	9.00	9.00	9.00	9.00	9.00	9.00	9.00	9.00	9.00	9.00	108.00
						COSTEO S/	5,224.13	5,224.17	5,224.17	5,224.17	5,224.17	5,224.17	5,224.17	5,224.17	5,224.17	5,224.17	5,224.17	62,690.00
					2025	FISICO	9.00	9.00	9.00	9.00	9.00	9.00	9.00	9.00	9.00	9.00	9.00	108.00
						COSTEO S/	5,224.13	5,224.17	5,224.17	5,224.17	5,224.17	5,224.17	5,224.17	5,224.17	5,224.17	5,224.17	5,224.17	62,690.00
					2023	FISICO	0.00	0.00	3.00	3.00	3.00	3.00	3.00	3.00	3.00	3.00	3.00	30.00
						COSTEO S/	1,500.00	1,500.00	1,500.00	1,500.00	1,500.00	1,500.00	1,500.00	1,500.00	1,500.00	1,500.00	1,500.00	18,000.00
					2024	FISICO	0.00	0.00	3.00	3.00	3.00	3.00	3.00	3.00	3.00	3.00	3.00	30.00
						COSTEO S/	1,500.00	1,500.00	1,500.00	1,500.00	1,500.00	1,500.00	1,500.00	1,500.00	1,500.00	1,500.00	1,500.00	18,000.00
					2025	FISICO	0.00	0.00	3.00	3.00	3.00	3.00	3.00	3.00	3.00	3.00	3.00	30.00
						COSTEO S/	1,500.00	1,500.00	1,500.00	1,500.00	1,500.00	1,500.00	1,500.00	1,500.00	1,500.00	1,500.00	1,500.00	18,000.00
					2023	FISICO	0.00	0.00	1.00	0.00	0.00	0.00	0.00	0.00	0.00	1.00	0.00	2.00
						COSTEO S/	0.00	0.00	0.00	0.00	0.00	0.00	0.00	0.00	0.00	0.00	0.00	0.00
					2024	FISICO	0.00	0.00	1.00	0.00	0.00	0.00	0.00	0.00	0.00	1.00	0.00	2.00
						COSTEO S/	0.00	0.00	0.00	0.00	0.00	0.00	0.00	0.00	0.00	0.00	0.00	0.00
					2025	FISICO	0.00	0.00	1.00	0.00	0.00	0.00	0.00	0.00	0.00	1.00	0.00	2.00
						COSTEO S/	0.00	0.00	0.00	0.00	0.00	0.00	0.00	0.00	0.00	0.00	0.00	0.00
					2023	FISICO	0.00	0.00	0.00	0.00	1.00	0.00	0.00	0.00	0.00	0.00	1.00	2.00
							0.00	0.00	0.00	0.00	0.00	0.00	0.00	0.00	0.00	0.00	0.00	

POI MultiAnual con Programación Física y Costeo

CODIGO	ACTIVIDAD OPERATIVA	UBIGEO	U.M.	PRIORIDAD	PERIODO MULTIANUAL	PROGRAMACION MENSUAL												TOTAL ANUAL							
						META	01	02	03	04	05	06	07	08	09	10	11		12						
AOI00075200091	ELABORACION DE ESTUDIOS DE PRE INVERSION, A NIVEL DE PERFIL EN INFRESTRUCTRA VIAL	030216 - TALAVERA	ESTUDIO DE PREINVERSION	Muy Alta	2024	COSTEO S/	0.00	0.00	0.00	0.00	1.00	0.00	0.00	0.00	0.00	0.00	0.00	0.00	1.00	0.00	2.00				
						FISICO	0.00	0.00	0.00	0.00	0.00	0.00	0.00	0.00	0.00	0.00	0.00	0.00	0.00	0.00	0.00	0.00	0.00		
					2025	COSTEO S/	0.00	0.00	0.00	0.00	0.00	0.00	0.00	0.00	0.00	0.00	0.00	0.00	0.00	0.00	0.00	0.00	0.00	0.00	
						FISICO	0.00	0.00	0.00	0.00	1.00	0.00	0.00	0.00	0.00	0.00	0.00	0.00	0.00	0.00	0.00	0.00	1.00	0.00	2.00
					2023	COSTEO S/	0.00	0.00	0.00	0.00	0.00	0.00	0.00	0.00	0.00	0.00	0.00	0.00	0.00	0.00	0.00	0.00	0.00	0.00	0.00
						FISICO	0.00	0.00	0.00	0.00	1.00	0.00	0.00	0.00	0.00	0.00	0.00	0.00	0.00	0.00	0.00	0.00	0.00	0.00	1.00
AOI00075200203	ELABORACION DE INFORMES (REGISTRO DE VALORIZACIÓN EN EL SISTEMA DE INFOBRAS)	030216 - TALAVERA	ESTUDIO DE PREINVERSION	Muy Alta	2024	COSTEO S/	0.00	0.00	0.00	0.00	0.00	0.00	0.00	0.00	0.00	0.00	0.00	0.00	0.00	0.00	0.00	0.00			
						FISICO	0.00	0.00	0.00	0.00	1.00	0.00	0.00	0.00	0.00	0.00	0.00	0.00	0.00	0.00	0.00	0.00	0.00	1.00	
					2025	COSTEO S/	0.00	0.00	0.00	0.00	0.00	0.00	0.00	0.00	0.00	0.00	0.00	0.00	0.00	0.00	0.00	0.00	0.00	0.00	0.00
						FISICO	0.00	0.00	0.00	0.00	1.00	0.00	0.00	0.00	0.00	0.00	0.00	0.00	0.00	0.00	0.00	0.00	0.00	0.00	1.00
					2023	COSTEO S/	0.00	0.00	0.00	0.00	0.00	0.00	0.00	0.00	0.00	0.00	0.00	0.00	0.00	0.00	0.00	0.00	0.00	0.00	0.00
						FISICO	0.00	0.00	0.00	0.00	1.00	0.00	0.00	0.00	0.00	0.00	0.00	0.00	0.00	0.00	0.00	0.00	0.00	0.00	1.00
CENTRO DE COSTO: 201.04.02 - OFICINA DE EQUIPO MECANICO																									
OEI.03 - MEJORAR LOS NIVELES DE COMPETITIVIDAD DE LOS AGENTES ECONÓMICOS.																									
AEI.03.03 - SERVICIOS DE TRANSPORTE Y COMUNICACIÓN MEJORADOS PARA LA POBLACIÓN																									
AOI00075200118	EJECUCION DE MANTENIMIENTO PREVENTIVO DE LAS MAQUINARIAS PESADAS Y LIVIANAS	030216 - TALAVERA	MANTENIMIENTO	Muy Alta	2024	COSTEO S/	1,089.00	1,089.00	1,089.00	1,065.00	305.00	305.00	300.00	300.00	300.00	300.00	300.00	0.00	0.00	6,142.00					
						FISICO	3.00	4.00	5.00	4.00	15.00	15.00	16.00	14.00	15.00	16.00	14.00	5.00	126.00						
					2025	COSTEO S/	1,089.00	1,089.00	1,089.00	1,065.00	305.00	305.00	300.00	300.00	300.00	300.00	0.00	0.00	6,142.00						
						FISICO	3.00	4.00	5.00	4.00	15.00	15.00	16.00	14.00	15.00	16.00	14.00	5.00	126.00						
					2023	COSTEO S/	0.50	0.50	0.50	0.50	0.50	0.50	0.50	0.50	0.50	0.50	0.00	0.00	0.00	0.00	4.00				
						FISICO	4.00	4.00	6.00	5.00	3.00	4.00	5.00	3.00	4.00	5.00	3.00	4.00	3.00	4.00	2.00	47.00			
AOI00075200119	REPARACIÓN PARCIAL DEL SISTEMA ELÉCTRICO, HIDRÁULICO, TRANSMISIÓN, SUSPENSIÓN, DIRECCIÓN, FRENOS Y MOTOR DE LAS MAQUINARIAS PESADAS Y LIVIANAS	030216 - TALAVERA	INFORME TECNICO	Muy Alta	2024	COSTEO S/	0.50	0.50	0.50	0.50	0.50	0.50	0.50	0.50	0.00	0.00	0.00	0.00	4.00						
						FISICO	4.00	4.00	6.00	5.00	3.00	4.00	5.00	3.00	4.00	3.00	4.00	2.00	47.00						
					2025	COSTEO S/	0.50	0.50	0.50	0.50	0.50	0.50	0.50	0.50	0.50	0.00	0.00	0.00	0.00	4.00					
						FISICO	4.00	4.00	6.00	5.00	3.00	4.00	5.00	3.00	4.00	3.00	4.00	2.00	47.00						
					2023	COSTEO	3.00	4.00	2.00	3.00	4.00	3.00	3.00	4.00	5.00	3.00	2.00	2.00	38.00						
						FISICO	329.50	329.50	329.50	79.50	79.50	79.50	79.50	79.50	79.50	79.50	49.50	55.50	1,650.00						

POI MultiAnual con Programación Física y Costeo

AOI00075200121	SUSPENSIÓN, DIRECCIÓN, FRENOS Y MOTOR DELAS MAQUINARIAS PESADAS Y LIVIANAS	030216 - TALAVERA	DOCUMENTO	Muy Alta	2024	S/ FISICO	3.00	4.00	2.00	3.00	4.00	3.00	3.00	4.00	5.00	3.00	2.00	2.00	38.00	
						COSTEO S/	659.00	659.00	659.00	159.00	159.00	159.00	159.00	159.00	159.00	159.00	99.00	111.00	3,300.00	
					2025	S/ FISICO	3.00	4.00	2.00	3.00	4.00	3.00	3.00	4.00	5.00	3.00	2.00	2.00	38.00	
						COSTEO S/	659.00	659.00	659.00	159.00	159.00	159.00	159.00	159.00	159.00	159.00	99.00	111.00	3,300.00	
AOI00075200121	ATENCIÓN CON MAQUINARIAS PESADAS Y LIVIANAS, APOYO A DIFERENTES INSTITUCIONES PARA LA PREVENCIÓN DE LA COVID-19 (MERCADOS MOVILES, FUMIGACIÓN DE PRINCIPALES VIAL , TRASLADO DE PERSONAL SALUD , ENTRE OTROS)	030216 - TALAVERA	DOCUMENTO	Muy Alta	2023	FISICO	2.00	1.00	1.00	1.00	1.00	1.00	0.00	0.00	0.00	0.00	0.00	0.00	7.00	
						COSTEO S/	1,800.00	1,600.00	1,800.00	1,600.00	1,600.00	1,800.00	0.00	98.00	0.00	0.00	0.00	0.00	10,298.00	
					2024	FISICO	2.00	1.00	1.00	1.00	1.00	1.00	0.00	0.00	0.00	0.00	0.00	0.00	7.00	
						COSTEO S/	1,800.00	1,600.00	1,800.00	1,600.00	1,600.00	1,800.00	0.00	98.00	0.00	0.00	0.00	0.00	10,298.00	
AOI00075200153	MANTENIMIENTO PREVENTIVO Y RUTINARIO DE VEHICULOS	030216 - TALAVERA	ACCION	Muy Alta	2023	FISICO	10.00	8.00	10.00	20.00	25.00	25.00	25.00	25.00	25.00	25.00	25.00	25.00	25.00	248.00
						COSTEO S/	610.00	610.00	610.00	610.00	10.00	10.00	0.00	0.00	0.00	0.00	0.00	0.00	2,460.00	
					2024	FISICO	10.00	8.00	10.00	20.00	25.00	25.00	25.00	25.00	25.00	25.00	25.00	25.00	248.00	
						COSTEO S/	610.00	610.00	610.00	610.00	10.00	10.00	0.00	0.00	0.00	0.00	0.00	0.00	2,460.00	
AOI00075200154	REPARACIÓN PARCIAL E INTEGRAL DEL SISTEMA ELÉCTRICO, HIDRAULICO, TRANSMISIÓN SUSPENSIÓN, DIRECCIÓN, FRENOS Y MOTOR DE VEHICULOS	030216 - TALAVERA	INFORME TECNICO	Muy Alta	2023	FISICO	4.00	3.00	3.00	2.00	4.00	3.00	3.00	4.00	4.00	3.00	3.00	2.00	38.00	
						COSTEO S/	3,219.10	3,029.10	3,176.60	4,136.60	4,136.60	4,121.40	5,191.40	4,191.40	4,191.40	3,231.40	2,776.40	3,917.60	45,319.00	
					2024	FISICO	4.00	3.00	3.00	2.00	4.00	3.00	3.00	4.00	4.00	3.00	3.00	2.00	38.00	
						COSTEO S/	3,219.10	3,029.10	3,176.60	4,136.60	4,136.60	4,121.40	5,191.40	4,191.40	4,191.40	3,231.40	2,776.40	3,917.60	45,319.00	
AOI00075200154					2025	FISICO	4.00	3.00	3.00	2.00	4.00	3.00	3.00	4.00	4.00	3.00	3.00	2.00	38.00	
						COSTEO S/	3,219.10	3,029.10	3,176.60	4,136.60	4,136.60	4,121.40	5,191.40	4,191.40	4,191.40	3,231.40	2,776.40	3,917.60	45,319.00	

CENTRO DE COSTO: 201.05 - SUB DIRECCION DE CIRCULACION TERRESTRE

OEI.03 - MEJORAR LOS NIVELES DE COMPETITIVIDAD DE LOS AGENTES ECONÓMICOS.

AEI.03.03 - SERVICIOS DE TRANSPORTE Y COMUNICACIÓN MEJORADOS PARA LA POBLACIÓN

CODIGO	ACTIVIDAD OPERATIVA	UBIGEO	U.M.	PRIORIDAD	PERIODO MULTIANUAL	PROGRAMACION MENSUAL												TOTAL ANUAL			
						META	01	02	03	04	05	06	07	08	09	10	11		12		
AOI00075200040	SUPERVISIÓN, CONTROL Y MONITOREO.	030216 - TALAVERA	CONTROL REALIZADO	Muy Alta	2023	FISICO	80.00	80.00	80.00	80.00	80.00	80.00	80.00	80.00	80.00	80.00	80.00	80.00	960.00		
						COSTEO S/	4,504.00	4,500.00	4,500.00	4,500.00	4,500.00	4,500.00	4,500.00	4,500.00	4,500.00	4,500.00	4,500.00	4,500.00	4,500.00	54,004.00	
					2024	FISICO	80.00	80.00	80.00	80.00	80.00	80.00	80.00	80.00	80.00	80.00	80.00	80.00	80.00	80.00	960.00
						COSTEO S/	4,504.00	4,500.00	4,500.00	4,500.00	4,500.00	4,500.00	4,500.00	4,500.00	4,500.00	4,500.00	4,500.00	4,500.00	4,500.00	4,500.00	54,004.00
2025	FISICO	80.00	80.00	80.00	80.00	80.00	80.00	80.00	80.00	80.00	80.00	80.00	80.00	80.00	80.00	80.00	960.00				
	COSTEO S/	4,504.00	4,500.00	4,500.00	4,500.00	4,500.00	4,500.00	4,500.00	4,500.00	4,500.00	4,500.00	4,500.00	4,500.00	4,500.00	4,500.00	54,004.00					
AOI00075200041	SUPERVISIÓN INOPINADA: AL CENTRO DE EVALUACIÓN DE REGLAS, CIRCUITO DE MANEJO, PUNTOS DE	030216 - TALAVERA	ACCION	Muy Alta	2023	FISICO	5.00	5.00	6.00	5.00	6.00	5.00	6.00	6.00	5.00	6.00	6.00	4.00	65.00		
						COSTEO S/	0.00	250.00	250.00	250.00	250.00	250.00	250.00	250.00	250.00	250.00	250.00	250.00	250.00	2,750.00	

POI MultiAnual con Programación Física y Costeo

AOI00075200204	FISCALIZACIÓN Y PUNTOS DE CAPACITACIÓN DE EDUCACIÓN VIAL.	030216 - TALAVERA	DOCENTE	Muy Alta	2024	FISICO	5.00	5.00	6.00	5.00	6.00	5.00	6.00	6.00	5.00	6.00	6.00	4.00	65.00				
						COSTEO S/	0.00	250.00	250.00	250.00	250.00	250.00	250.00	250.00	250.00	250.00	250.00	250.00	250.00	250.00	250.00	2,750.00	
					2025	FISICO	5.00	5.00	6.00	5.00	6.00	5.00	6.00	6.00	5.00	6.00	6.00	5.00	6.00	6.00	4.00	65.00	
						COSTEO S/	0.00	250.00	250.00	250.00	250.00	250.00	250.00	250.00	250.00	250.00	250.00	250.00	250.00	250.00	250.00	250.00	2,750.00
					2023	FISICO	35.00	30.00	35.00	30.00	30.00	35.00	30.00	30.00	35.00	30.00	30.00	35.00	30.00	30.00	35.00	30.00	385.00
						COSTEO S/	1,600.00	1,600.00	1,600.00	1,600.00	1,600.00	1,600.00	1,600.00	1,600.00	1,600.00	1,600.00	1,600.00	1,600.00	1,600.00	1,600.00	1,600.00	1,600.00	19,200.00
AOI00075200205	GESTION ADMINISTRATIVA (INFORMES, MENOS, CARTAS Y OTROS)	030216 - TALAVERA	DOCENTE	Muy Alta	2024	FISICO	35.00	30.00	35.00	30.00	30.00	35.00	30.00	30.00	35.00	30.00	30.00	35.00	30.00	385.00			
						COSTEO S/	1,600.00	1,600.00	1,600.00	1,600.00	1,600.00	1,600.00	1,600.00	1,600.00	1,600.00	1,600.00	1,600.00	1,600.00	1,600.00	1,600.00	1,600.00	19,200.00	
					2025	FISICO	35.00	30.00	35.00	30.00	30.00	35.00	30.00	30.00	35.00	30.00	30.00	35.00	30.00	30.00	35.00	385.00	
						COSTEO S/	1,600.00	1,600.00	1,600.00	1,600.00	1,600.00	1,600.00	1,600.00	1,600.00	1,600.00	1,600.00	1,600.00	1,600.00	1,600.00	1,600.00	1,600.00	1,600.00	19,200.00
					2023	FISICO	40.00	30.00	40.00	30.00	30.00	40.00	30.00	30.00	40.00	30.00	30.00	40.00	30.00	30.00	40.00	30.00	410.00
						COSTEO S/	8,168.36	0.00	0.00	0.00	0.00	0.00	0.00	0.00	0.00	0.00	0.00	0.00	0.00	0.00	0.00	0.00	8,168.36
AOI00075200205	ELABORACION Y AUTORIZACION DE PEDIDOS (OFICINAS DE LICENCIAS DE CONDUCIR, FISCALIZACION Y EDUCACION VIAL)	030216 - TALAVERA	DOCUMENTO	Muy Alta	2024	FISICO	40.00	30.00	40.00	30.00	30.00	40.00	30.00	30.00	40.00	30.00	30.00	40.00	30.00	410.00			
						COSTEO S/	8,168.36	0.00	0.00	0.00	0.00	0.00	0.00	0.00	0.00	0.00	0.00	0.00	0.00	0.00	0.00	8,168.36	
					2025	FISICO	40.00	30.00	40.00	30.00	30.00	40.00	30.00	30.00	40.00	30.00	30.00	40.00	30.00	30.00	40.00	410.00	
						COSTEO S/	8,168.36	0.00	0.00	0.00	0.00	0.00	0.00	0.00	0.00	0.00	0.00	0.00	0.00	0.00	0.00	0.00	8,168.36
					2023	FISICO	40.00	30.00	40.00	30.00	30.00	40.00	30.00	30.00	40.00	30.00	30.00	40.00	30.00	30.00	40.00	30.00	410.00
						COSTEO S/	8,168.36	0.00	0.00	0.00	0.00	0.00	0.00	0.00	0.00	0.00	0.00	0.00	0.00	0.00	0.00	0.00	8,168.36

CENTRO DE COSTO: 201.05.01 - OFICINA DE LICENCIAS DE CONDUCIR

OEI.03 - MEJORAR LOS NIVELES DE COMPETITIVIDAD DE LOS AGENTES ECONÓMICOS.

AEI.03.03 - SERVICIOS DE TRANSPORTE Y COMUNICACIÓN MEJORADOS PARA LA POBLACIÓN

CODIGO	ACTIVIDAD OPERATIVA	UBIGEO	U.M.	PRIORIDAD	PERIODO MULTIANUAL	PROGRAMACION MENSUAL												TOTAL ANUAL				
						META	01	02	03	04	05	06	07	08	09	10	11		12			
AOI00075200044	ELABORACIÓN DE PLANILLA DEL PERSONAL SEGÚN D.L 276 (2 REMUNERACIONES, AGUINALDOS, ESCOLARIDAD Y OTROS), DE LA SUB. DIREC. CIRCULACIÓN TERRESTRE.	030216 - TALAVERA	PLANILLA	Muy Alta	2023	FISICO	1.00	1.00	1.00	1.00	1.00	1.00	1.00	1.00	1.00	1.00	1.00	1.00	1.00	12.00		
						COSTEO S/	2,192.00	1,392.00	1,392.00	1,392.00	1,392.00	1,392.00	1,992.00	1,392.00	1,392.00	1,392.00	1,392.00	1,392.00	1,392.00	1,992.00	18,704.00	
					2024	FISICO	1.00	1.00	1.00	1.00	1.00	1.00	1.00	1.00	1.00	1.00	1.00	1.00	1.00	1.00	1.00	12.00
						COSTEO S/	2,409.63	1,609.67	1,609.67	1,609.67	1,609.67	1,609.67	1,609.67	2,209.67	1,609.67	1,609.67	1,609.67	1,609.67	1,609.67	2,209.67	21,316.00	
					2025	FISICO	1.00	1.00	1.00	1.00	1.00	1.00	1.00	1.00	1.00	1.00	1.00	1.00	1.00	1.00	1.00	12.00
						COSTEO S/	2,409.63	1,609.67	1,609.67	1,609.67	1,609.67	1,609.67	1,609.67	2,209.67	1,609.67	1,609.67	1,609.67	1,609.67	1,609.67	2,209.67	21,316.00	
AOI00075200045	ELABORACIÓN DE PLANILLA DE CAFAE DEL PERSONAL NOMBRADO SEGÚN D.L 276 DE LA SUB. DIREC. DE CIRCULACIÓN TERRESTRE.	030216 - TALAVERA	PLANILLA	Muy Alta	2023	FISICO	1.00	1.00	1.00	1.00	1.00	1.00	1.00	1.00	1.00	1.00	1.00	1.00	1.00	12.00		
						COSTEO S/	2,800.00	2,800.00	2,800.00	2,800.00	2,800.00	2,800.00	2,800.00	2,800.00	2,800.00	2,800.00	2,800.00	2,800.00	2,800.00	2,800.00	33,600.00	
					2024	FISICO	1.00	1.00	1.00	1.00	1.00	1.00	1.00	1.00	1.00	1.00	1.00	1.00	1.00	1.00	1.00	12.00
						COSTEO S/	4,495.09	4,495.09	4,495.09	4,495.08	4,495.08	4,495.08	4,495.08	4,495.08	4,495.08	4,495.08	4,495.08	4,495.08	4,495.12	53,941.03		
					2025	FISICO	1.00	1.00	1.00	1.00	1.00	1.00	1.00	1.00	1.00	1.00	1.00	1.00	1.00	1.00	1.00	12.00
						COSTEO S/	4,495.09	4,495.09	4,495.09	4,495.08	4,495.08	4,495.08	4,495.08	4,495.08	4,495.08	4,495.08	4,495.08	4,495.08	4,495.12	53,941.03		
AOI00075200046	ELABORACIÓN DE PLANILLA DE ALIMENTOS Y REFRIGERIO PARA EL PERSONAL NOMBRADO SEGÚN D.L 276,	030216 - TALAVERA	PLANILLA	Muy Alta	2023	FISICO	1.00	1.00	1.00	1.00	1.00	1.00	1.00	1.00	1.00	1.00	1.00	1.00	1.00	12.00		
						COSTEO S/	2,100.00	2,100.00	2,100.00	2,100.00	2,100.00	2,100.00	2,100.00	2,100.00	2,100.00	2,100.00	2,100.00	2,100.00	2,100.00	25,200.00		
					2024	FISICO	1.00	1.00	1.00	1.00	1.00	1.00	1.00	1.00	1.00	1.00	1.00	1.00	1.00	1.00	12.00	

POI MultiAnual con Programación Física y Costeo

AOI	DESCRIPCIÓN DE ACTIVIDAD	CÓDIGO DE ACTIVIDAD	TÍTULO	NIVEL DE RIESGO	AÑO	TIPO DE ACTIVIDAD	COSTEO S/	2023	2024	2025	2026	2027	2028	2029	2030	TOTAL	
	DE LA SUB DIREC. DE CIRCULACIÓN TERRESTRE.						COSTEO S/	2,100.00	2,100.00	2,100.00	2,100.00	2,100.00	2,100.00	2,100.00	2,100.00	25,200.00	
					2025	FISICO	FISICO	1.00	1.00	1.00	1.00	1.00	1.00	1.00	1.00	12.00	
							COSTEO S/	2,100.00	2,100.00	2,100.00	2,100.00	2,100.00	2,100.00	2,100.00	2,100.00	25,200.00	
AOI00075200047	EMISIÓN DE LICENCIA DE CONDUCIR CLASE A, EN LAS DIFERENTES CATEGORÍAS (NUEVOS, DUPLICADOS, CONTEMPORIZACIONES Y RE VALIDACIONES).	030216 - TALAVERA	LICENCIA OTORGADA	Muy Alta	2023	FISICO	FISICO	500.00	500.00	550.00	550.00	550.00	550.00	550.00	550.00	6,500.00	
							COSTEO S/	43,943.63	14,300.00	19,750.00	14,300.00	14,300.00	14,750.00	14,950.00	14,650.00	14,300.00	208,323.63
					2024	FISICO	FISICO	500.00	500.00	550.00	550.00	550.00	550.00	550.00	550.00	6,500.00	
							COSTEO S/	43,943.63	14,300.00	19,750.00	14,300.00	14,300.00	14,750.00	14,950.00	14,650.00	14,300.00	208,323.63
					2025	FISICO	FISICO	500.00	500.00	550.00	550.00	550.00	550.00	550.00	550.00	6,500.00	
							COSTEO S/	43,943.63	14,300.00	19,750.00	14,300.00	14,300.00	14,750.00	14,950.00	14,650.00	14,300.00	208,323.63
AOI00075200048	CAPACITACIÓN A INVOLUCRADOS EN LA OBTENCIÓN DE LICENCIAS DE CONDUCIR (CONDUCTORES).	030216 - TALAVERA	CAPACITACION	Muy Alta	2023	FISICO	FISICO	20.00	20.00	20.00	20.00	20.00	20.00	20.00	20.00	240.00	
							COSTEO S/	0.00	0.00	0.00	0.00	0.00	0.00	0.00	0.00	0.00	
					2024	FISICO	FISICO	20.00	20.00	20.00	20.00	20.00	20.00	20.00	20.00	240.00	
							COSTEO S/	0.00	0.00	0.00	0.00	0.00	0.00	0.00	0.00	0.00	
					2025	FISICO	FISICO	20.00	20.00	20.00	20.00	20.00	20.00	20.00	20.00	240.00	
							COSTEO S/	0.00	0.00	0.00	0.00	0.00	0.00	0.00	0.00	0.00	
AOI00075200049	PARTICIPACIÓN EN EVENTOS, COMISIONES, PASANTÍAS, CONGRESOS, ETC. EN TEMAS Y ASPECTOS SOBRE TRANSPORTE TERRESTRE.	030216 - TALAVERA	CAPACITACION	Muy Alta	2023	FISICO	FISICO	0.00	0.00	0.00	0.00	0.00	0.00	1.00	0.00	0.00	1.00
							COSTEO S/	0.00	0.00	0.00	0.00	0.00	0.00	0.00	0.00	0.00	0.00
					2024	FISICO	FISICO	0.00	0.00	0.00	0.00	0.00	0.00	1.00	0.00	0.00	1.00
							COSTEO S/	0.00	0.00	0.00	0.00	0.00	0.00	0.00	0.00	0.00	0.00
					2025	FISICO	FISICO	0.00	0.00	0.00	0.00	0.00	0.00	1.00	0.00	0.00	1.00
							COSTEO S/	0.00	0.00	0.00	0.00	0.00	0.00	0.00	0.00	0.00	0.00
AOI00075200050	EVALUACIÓN DE QUEJAS Y DENUNCIAS EN EL OTORGAMIENTO DE LICENCIAS DE CONDUCIR.	030216 - TALAVERA	INFORME	Muy Alta	2023	FISICO	FISICO	1.00	2.00	2.00	1.00	2.00	1.00	1.00	2.00	18.00	
							COSTEO S/	0.00	0.00	0.00	0.00	0.00	0.00	0.00	0.00	0.00	
					2024	FISICO	FISICO	1.00	2.00	2.00	1.00	2.00	1.00	1.00	2.00	18.00	
							COSTEO S/	0.00	0.00	0.00	0.00	0.00	0.00	0.00	0.00	0.00	
					2025	FISICO	FISICO	1.00	2.00	2.00	1.00	2.00	1.00	1.00	2.00	18.00	
							COSTEO S/	0.00	0.00	0.00	0.00	0.00	0.00	0.00	0.00	0.00	
AOI00075200051	MONITORIZACIÓN DEL OTORGAMIENTO DE LICENCIAS DE CONDUCIR Y APLICACIÓN DE LAS NORMAS CONEXAS AL OTORGAMIENTO DE L.C.	030216 - TALAVERA	MONITOREO	Muy Alta	2023	FISICO	FISICO	20.00	20.00	20.00	20.00	20.00	20.00	20.00	20.00	240.00	
							COSTEO S/	1,800.00	1,800.00	1,800.00	1,800.00	1,800.00	1,800.00	1,800.00	1,800.00	21,600.00	
					2024	FISICO	FISICO	20.00	20.00	20.00	20.00	20.00	20.00	20.00	20.00	240.00	
							COSTEO S/	1,800.00	1,800.00	1,800.00	1,800.00	1,800.00	1,800.00	1,800.00	1,800.00	21,600.00	
					2025	FISICO	FISICO	20.00	20.00	20.00	20.00	20.00	20.00	20.00	20.00	240.00	
							COSTEO S/	1,800.00	1,800.00	1,800.00	1,800.00	1,800.00	1,800.00	1,800.00	1,800.00	21,600.00	
AOI00075200052	REVISIÓN, COORDINACIÓN Y SUPERVISIÓN DE LA	030216 - TALAVERA	ACCION DE CONTROL	Muy Alta	2023	FISICO	FISICO	1.00	1.00	1.00	1.00	1.00	1.00	1.00	1.00	12.00	
							COSTEO S/	0.00	0.00	0.00	0.00	0.00	0.00	0.00	0.00	0.00	

POI MultiAnual con Programación Física y Costeo

AOI00075200053	DOCUMENTACIÓN Y PERSONAL EN EL PROCESO DE OTORGAMIENTO DE LICENCIAS DE CONDUCIR.	030216 - TALAVERA	ACCION	Muy Alta	2023	FISICO	1.00	1.00	1.00	1.00	1.00	1.00	1.00	1.00	1.00	1.00	1.00	1.00	12.00				
						COSTEO S/	0.00	0.00	0.00	0.00	0.00	0.00	0.00	0.00	0.00	0.00	0.00	0.00	0.00	0.00	0.00	0.00	
					2024	FISICO	1.00	1.00	1.00	1.00	1.00	1.00	1.00	1.00	1.00	1.00	1.00	1.00	1.00	1.00	1.00	1.00	12.00
						COSTEO S/	0.00	0.00	0.00	0.00	0.00	0.00	0.00	0.00	0.00	0.00	0.00	0.00	0.00	0.00	0.00	0.00	0.00
AOI00075200054	IMPLEMENTACIÓN Y MEJORA EN LA MODERNIZACIÓN CON EL USO Y CONOCIMIENTO DE EQUIPOS DE INFORMÁTICA Y SOFTWARES REQUERIDOS PARA EL OTORGAMIENTO DE L.C.	030216 - TALAVERA	ACCION	Muy Alta	2023	FISICO	1.00	1.00	1.00	1.00	1.00	1.00	1.00	1.00	1.00	1.00	1.00	1.00	1.00	12.00			
						COSTEO S/	0.00	0.00	0.00	0.00	0.00	0.00	0.00	0.00	0.00	0.00	0.00	0.00	0.00	0.00	0.00	0.00	
					2024	FISICO	1.00	1.00	1.00	1.00	1.00	1.00	1.00	1.00	1.00	1.00	1.00	1.00	1.00	1.00	1.00	1.00	12.00
						COSTEO S/	0.00	0.00	0.00	0.00	0.00	0.00	0.00	0.00	0.00	0.00	0.00	0.00	0.00	0.00	0.00	0.00	0.00
AOI00075200054	DIFUSIÓN MASIVA DE CAMPAÑAS SOBRE EL OTORGAMIENTO DE LICENCIAS DE CONDUCIR.	030216 - TALAVERA	CAMPAÑA	Muy Alta	2023	FISICO	2.00	2.00	3.00	3.00	4.00	2.00	3.00	2.00	4.00	2.00	3.00	4.00	4.00	34.00			
						COSTEO S/	0.00	500.00	0.00	0.00	500.00	0.00	500.00	0.00	500.00	0.00	500.00	0.00	0.00	0.00	0.00	2,000.00	
					2024	FISICO	2.00	2.00	3.00	3.00	4.00	2.00	3.00	2.00	4.00	2.00	3.00	4.00	4.00	4.00	4.00	34.00	
						COSTEO S/	0.00	500.00	0.00	0.00	500.00	0.00	500.00	0.00	500.00	0.00	500.00	0.00	0.00	0.00	0.00	2,000.00	
AOI00075200055	CAPACITACIÓN DEL CAPITAL HUMANO DEL ÁREA DE LICENCIAS DE CONDUCIR PARA MEJORAR EL NIVEL DE EFICIENCIA Y EFICACIA EN EL CUMPLIMIENTO DE LAS NORMAS, DIRECTIVAS Y DISPOSICIONES PARA EL OTORGAMIENTO DE L.C.	030216 - TALAVERA	CAPACITACION	Muy Alta	2023	FISICO	2.00	1.00	2.00	1.00	1.00	2.00	1.00	1.00	2.00	1.00	1.00	1.00	1.00	16.00			
						COSTEO S/	0.00	0.00	0.00	0.00	0.00	10,000.00	0.00	0.00	0.00	0.00	0.00	0.00	0.00	0.00	10,000.00		
					2024	FISICO	2.00	1.00	2.00	1.00	1.00	2.00	1.00	1.00	2.00	1.00	1.00	2.00	1.00	1.00	1.00	16.00	
						COSTEO S/	0.00	0.00	0.00	0.00	0.00	10,000.00	0.00	0.00	0.00	0.00	0.00	0.00	0.00	0.00	0.00	10,000.00	
AOI00075200206	CONTROL DE CALIDAD	030216 - TALAVERA	LICENCIA OTORGADA	Muy Alta	2023	FISICO	500.00	500.00	550.00	550.00	550.00	550.00	550.00	550.00	550.00	550.00	550.00	550.00	550.00	550.00	6,500.00		
						COSTEO S/	0.00	0.00	0.00	0.00	0.00	0.00	0.00	0.00	0.00	0.00	0.00	0.00	0.00	0.00	0.00	0.00	
					2024	FISICO	500.00	500.00	550.00	550.00	550.00	550.00	550.00	550.00	550.00	550.00	550.00	550.00	550.00	550.00	550.00	550.00	6,500.00
						COSTEO S/	0.00	0.00	0.00	0.00	0.00	0.00	0.00	0.00	0.00	0.00	0.00	0.00	0.00	0.00	0.00	0.00	0.00
AOI00075200206	CONTROL DE CALIDAD	030216 - TALAVERA	LICENCIA OTORGADA	Muy Alta	2025	FISICO	500.00	500.00	550.00	550.00	550.00	550.00	550.00	550.00	550.00	550.00	550.00	550.00	550.00	6,500.00			
						COSTEO S/	0.00	0.00	0.00	0.00	0.00	0.00	0.00	0.00	0.00	0.00	0.00	0.00	0.00	0.00	0.00	0.00	

CENTRO DE COSTO: 201.05.03 - OFICINA DE EDUCACIÓN VIAL

OEI.03 - MEJORAR LOS NIVELES DE COMPETITIVIDAD DE LOS AGENTES ECONÓMICOS.

AEI.03.03 - SERVICIOS DE TRANSPORTE Y COMUNICACIÓN MEJORADOS PARA LA POBLACIÓN

CODIGO	ACTIVIDAD OPERATIVA	UBIGEO	U.M.	PRIORIDAD	PERIODO MULTIANUAL	PROGRAMACION MENSUAL												TOTAL ANUAL	
						META	01	02	03	04	05	06	07	08	09	10	11		12
AOI00075200060	CAPACITACION EN SEGURIDAD VIAL A LOS ESTUDIANTES DEL	030216 - TALAVERA	ESTUDIANTES	Muy Alta	2023	FISICO	0.00	0.00	0.00	150.00	150.00	200.00	200.00	200.00	150.00	150.00	0.00	0.00	1,200.00
						COSTEO	500.00	0.00	0.00	0.00	0.00	0.00	0.00	0.00	0.00	0.00	0.00	500.00	

POI MultiAnual con Programación Física y Costeo

CODIGO	ACTIVIDAD OPERATIVA	UBIGEO	U.M.	PRIORIDAD	PERIODO MULTIANUAL	PROGRAMACION MENSUAL												TOTAL ANUAL				
						META	01	02	03	04	05	06	07	08	09	10	11		12			
AOI00075200061	CAPACITACIÓN A MIEMBROS DE LA POLICÍA NACIONAL DEL PERÚ ASIGNADA AL CONTROL DE TRÁNSITO.	030216 - TALAVERA	PERSONA CAPACITADA	Muy Alta	2024	S/ FISICO	0.00	0.00	0.00	150.00	150.00	200.00	200.00	200.00	150.00	150.00	0.00	0.00	1,200.00			
						S/ COSTEO	500.00	0.00	0.00	0.00	0.00	0.00	0.00	0.00	0.00	0.00	0.00	0.00	0.00	0.00	500.00	
					2025	S/ FISICO	0.00	0.00	0.00	150.00	150.00	200.00	200.00	200.00	150.00	150.00	0.00	0.00	0.00	0.00	1,200.00	
						S/ COSTEO	500.00	0.00	0.00	0.00	0.00	0.00	0.00	0.00	0.00	0.00	0.00	0.00	0.00	0.00	500.00	
					2023	S/ FISICO	0.00	0.00	0.00	100.00	0.00	0.00	0.00	0.00	0.00	0.00	0.00	0.00	0.00	0.00	0.00	100.00
						S/ COSTEO	400.00	0.00	0.00	0.00	0.00	0.00	0.00	0.00	0.00	0.00	0.00	0.00	0.00	0.00	0.00	400.00
AOI00075200062	CAPACITACIÓN A CONDUCTORES INFRACTORES AL REGLAMENTO NACIONAL DE TRÁNSITO	030216 - TALAVERA	CONDUCTOR CAPACITADO	Muy Alta	2024	S/ FISICO	0.00	0.00	0.00	100.00	0.00	0.00	0.00	0.00	0.00	0.00	0.00	0.00	100.00			
						S/ COSTEO	400.00	0.00	0.00	0.00	0.00	0.00	0.00	0.00	0.00	0.00	0.00	0.00	0.00	400.00		
					2025	S/ FISICO	0.00	0.00	0.00	100.00	0.00	0.00	0.00	0.00	0.00	0.00	0.00	0.00	0.00	0.00	100.00	
						S/ COSTEO	400.00	0.00	0.00	0.00	0.00	0.00	0.00	0.00	0.00	0.00	0.00	0.00	0.00	0.00	400.00	
					2023	S/ FISICO	0.00	0.00	0.00	0.00	200.00	0.00	0.00	0.00	200.00	200.00	0.00	0.00	0.00	0.00	0.00	600.00
						S/ COSTEO	395.00	0.00	0.00	0.00	0.00	0.00	0.00	0.00	320.00	0.00	0.00	0.00	0.00	0.00	0.00	715.00
AOI00075200064	CAPACITACIÓN A INSPECTORES DE FISCALIZACIÓN DE LA SUB REGIÓN CHANKA Y MUNICIPALIDADES	030216 - TALAVERA	PERSONA CAPACITADA	Muy Alta	2024	S/ FISICO	0.00	0.00	70.00	0.00	0.00	0.00	0.00	0.00	0.00	0.00	0.00	0.00	70.00			
						S/ COSTEO	5,355.00	0.00	0.00	0.00	0.00	30.00	0.00	0.00	0.00	0.00	0.00	0.00	0.00	0.00	5,385.00	
					2025	S/ FISICO	0.00	0.00	70.00	0.00	0.00	0.00	0.00	0.00	0.00	0.00	0.00	0.00	0.00	0.00	70.00	
						S/ COSTEO	5,355.00	0.00	0.00	0.00	0.00	30.00	0.00	0.00	0.00	0.00	0.00	0.00	0.00	0.00	5,385.00	
					2023	S/ FISICO	0.00	0.00	70.00	0.00	0.00	0.00	0.00	0.00	0.00	0.00	0.00	0.00	0.00	0.00	70.00	
						S/ COSTEO	5,355.00	0.00	0.00	0.00	0.00	30.00	0.00	0.00	0.00	0.00	0.00	0.00	0.00	0.00	5,385.00	
AOI00075200207	CAPACITACION EN CONOCIMIENTO BASICO DEL REGLAMENTO DE TRANSITO Y TRANSPORTES A CONDUCTORES Y PEATONES.	030216 - TALAVERA	PERSONA CAPACITADA	Muy Alta	2024	S/ FISICO	0.00	0.00	100.00	200.00	200.00	200.00	200.00	200.00	200.00	200.00	0.00	0.00	1,500.00			
						S/ COSTEO	0.00	0.00	0.00	0.00	0.00	0.00	0.00	0.00	0.00	0.00	0.00	0.00	0.00	0.00		
					2025	S/ FISICO	0.00	0.00	100.00	200.00	200.00	200.00	200.00	200.00	200.00	200.00	200.00	200.00	0.00	0.00	1,500.00	
						S/ COSTEO	0.00	0.00	0.00	0.00	0.00	0.00	0.00	0.00	0.00	0.00	0.00	0.00	0.00	0.00	0.00	
					2023	S/ FISICO	0.00	0.00	100.00	200.00	200.00	200.00	200.00	200.00	200.00	200.00	200.00	200.00	0.00	0.00	1,500.00	
						S/ COSTEO	0.00	0.00	0.00	0.00	0.00	0.00	0.00	0.00	0.00	0.00	0.00	0.00	0.00	0.00	0.00	

CENTRO DE COSTO: 201.05.04 - FISCALIZACION

OEI.03 - MEJORAR LOS NIVELES DE COMPETITIVIDAD DE LOS AGENTES ECONÓMICOS.

AEI.03.03 - SERVICIOS DE TRANSPORTE Y COMUNICACIÓN MEJORADOS PARA LA POBLACIÓN

CODIGO	ACTIVIDAD OPERATIVA	UBIGEO	U.M.	PRIORIDAD	PERIODO MULTIANUAL	PROGRAMACION MENSUAL												TOTAL ANUAL	
						META	01	02	03	04	05	06	07	08	09	10	11		12
AOI00075200066	EJECUCIÓN DE OPERATIVOS INOPINADOS DURANTE LA SUPERVISIÓN DE TRANSPORTE	030216 - TALAVERA	OPERATIVO EJECUTADO	Muy Alta	2023	FISICO	20.00	20.00	20.00	20.00	20.00	20.00	20.00	20.00	20.00	20.00	20.00	20.00	240.00
						S/ COSTEO	13,470.00	0.00	0.00	0.00	0.00	0.00	0.00	0.00	0.00	0.00	0.00	0.00	0.00

POI MultiAnual con Programación Física y Costeo

AOI00075200067	TERRESTRE DE CARGA Y PASAJERO.	030216 - TALAVERA	ACTA	Muy Alta	2024	FISICO	20.00	20.00	20.00	20.00	20.00	20.00	20.00	20.00	20.00	20.00	20.00	20.00	240.00		
						COSTEO S/	13,470.00	0.00	0.00	0.00	0.00	0.00	0.00	0.00	0.00	0.00	0.00	0.00	0.00	0.00	0.00
					2025	FISICO	20.00	20.00	20.00	20.00	20.00	20.00	20.00	20.00	20.00	20.00	20.00	20.00	240.00		
							COSTEO S/	13,470.00	0.00	0.00	0.00	0.00	0.00	0.00	0.00	0.00	0.00	0.00	13,470.00		
AOI00075200067	EMISIÓN DE ACTAS DE INFRACCIÓN.	030216 - TALAVERA	ACTA	Muy Alta	2023	FISICO	150.00	150.00	150.00	150.00	150.00	150.00	150.00	150.00	150.00	150.00	150.00	150.00	1,800.00		
						COSTEO S/	8,783.25	4,800.00	4,800.00	4,800.00	4,800.00	4,800.00	4,800.00	4,800.00	4,800.00	4,800.00	4,800.00	4,800.00	4,800.00	4,800.00	61,583.25
					2024	FISICO	150.00	150.00	150.00	150.00	150.00	150.00	150.00	150.00	150.00	150.00	150.00	150.00	150.00	150.00	1,800.00
						COSTEO S/	8,783.25	4,800.00	4,800.00	4,800.00	4,800.00	4,800.00	4,800.00	4,800.00	4,800.00	4,800.00	4,800.00	4,800.00	4,800.00	4,800.00	4,800.00
					2025	FISICO	150.00	150.00	150.00	150.00	150.00	150.00	150.00	150.00	150.00	150.00	150.00	1,800.00			
							COSTEO S/	8,783.25	4,800.00	4,800.00	4,800.00	4,800.00	4,800.00	4,800.00	4,800.00	4,800.00	4,800.00	4,800.00	61,583.25		
AOI00075200068	CANCELACIÓN DE ACTAS DE INFRACCIÓN.	030216 - TALAVERA	ACTA	Muy Alta	2023	FISICO	100.00	100.00	100.00	100.00	100.00	100.00	100.00	100.00	100.00	100.00	100.00	100.00	1,200.00		
						COSTEO S/	0.00	0.00	0.00	0.00	0.00	0.00	0.00	0.00	0.00	0.00	0.00	0.00	0.00	0.00	
					2024	FISICO	100.00	100.00	100.00	100.00	100.00	100.00	100.00	100.00	100.00	100.00	100.00	100.00	100.00	100.00	1,200.00
						COSTEO S/	0.00	0.00	0.00	0.00	0.00	0.00	0.00	0.00	0.00	0.00	0.00	0.00	0.00	0.00	0.00
					2025	FISICO	100.00	100.00	100.00	100.00	100.00	100.00	100.00	100.00	100.00	100.00	100.00	1,200.00			
							COSTEO S/	0.00	0.00	0.00	0.00	0.00	0.00	0.00	0.00	0.00	0.00	0.00			
AOI00075200069	ORIENTACIÓN A LOS USUARIOS(CAMPO Y OFICINA).	030216 - TALAVERA	USUARIO	Muy Alta	2023	FISICO	80.00	80.00	80.00	50.00	60.00	80.00	70.00	80.00	50.00	30.00	50.00	80.00	790.00		
						COSTEO S/	0.00	0.00	0.00	0.00	0.00	0.00	0.00	0.00	0.00	0.00	0.00	0.00	0.00	0.00	
					2024	FISICO	80.00	80.00	80.00	50.00	60.00	80.00	70.00	80.00	50.00	30.00	50.00	80.00	790.00		
						COSTEO S/	0.00	0.00	0.00	0.00	0.00	0.00	0.00	0.00	0.00	0.00	0.00	0.00	0.00	0.00	
					2025	FISICO	80.00	80.00	80.00	50.00	60.00	80.00	70.00	80.00	50.00	30.00	50.00	80.00	790.00		
							COSTEO S/	0.00	0.00	0.00	0.00	0.00	0.00	0.00	0.00	0.00	0.00	0.00			
AOI00075200070	CAPACITACIÓN A INSPECTOR.	030216 - TALAVERA	CAPACITACION	Muy Alta	2023	FISICO	3.00	2.00	3.00	1.00	3.00	2.00	3.00	3.00	2.00	2.00	1.00	1.00	26.00		
						COSTEO S/	15.00	0.00	0.00	0.00	0.00	0.00	0.00	0.00	0.00	0.00	0.00	0.00	0.00	15.00	
					2024	FISICO	3.00	2.00	3.00	1.00	3.00	2.00	3.00	3.00	2.00	2.00	1.00	1.00	1.00	26.00	
						COSTEO S/	15.00	0.00	0.00	0.00	0.00	0.00	0.00	0.00	0.00	0.00	0.00	0.00	0.00	15.00	
					2025	FISICO	3.00	2.00	3.00	1.00	3.00	2.00	3.00	3.00	2.00	2.00	1.00	1.00	26.00		
							COSTEO S/	15.00	0.00	0.00	0.00	0.00	0.00	0.00	0.00	0.00	0.00	15.00			

CENTRO DE COSTO: 201.06 - SUB DIRECCION DE TELECOMUNICACIONES

OEI.03 - MEJORAR LOS NIVELES DE COMPETITIVIDAD DE LOS AGENTES ECONÓMICOS.

AEI.03.03 - SERVICIOS DE TRANSPORTE Y COMUNICACIÓN MEJORADOS PARA LA POBLACIÓN

CODIGO	ACTIVIDAD OPERATIVA	UBIGEO	U.M.	PRIORIDAD	PERIODO MULTIANUAL	PROGRAMACION MENSUAL												TOTAL ANUAL		
						META	01	02	03	04	05	06	07	08	09	10	11		12	
AOI00075200071	ELABORACIÓN DE DOCUMENTOS ADMINISTRATIVOS	030216 - TALAVERA	DOCUMENTO	Muy Alta	2023	FISICO	11.00	13.00	12.00	11.00	11.00	15.00	17.00	18.00	16.00	19.00	19.00	14.00	176.00	
						COSTEO S/	21,282.50	4,600.00	4,600.00	4,600.00	4,600.00	4,600.00	22,282.50	4,600.00	4,600.00	4,600.00	4,600.00	4,600.00	4,600.00	89,565.00
					2024	FISICO	11.00	13.00	12.00	11.00	11.00	15.00	17.00	18.00	16.00	19.00	19.00	14.00	176.00	

POI MultiAnual con Programación Física y Costeo

AOI	DESCRIPCION	CODIGO	CATEGORIA	IMPACTO	ANIO	Tipo	Costeo S/	Costeo S/	Costeo S/	Costeo S/	Costeo S/	Costeo S/	Costeo S/	Costeo S/	Costeo S/	Costeo S/		
							21,282.50	4,600.00	4,600.00	4,600.00	4,600.00	4,600.00	22,282.50	4,600.00	4,600.00	4,600.00	89,565.00	
					2025	FISICO	11.00	13.00	12.00	11.00	11.00	15.00	17.00	18.00	16.00	19.00	176.00	
						COSTEO S/	21,282.50	4,600.00	4,600.00	4,600.00	4,600.00	4,600.00	22,282.50	4,600.00	4,600.00	4,600.00	89,565.00	
					2023	FISICO	0.00	0.00	0.00	0.00	0.00	1.00	0.00	0.00	1.00	0.00	2.00	
						COSTEO S/	10,957.50	2,800.00	2,800.00	2,800.00	2,800.00	2,800.00	11,042.50	2,800.00	2,800.00	2,800.00	50,000.00	
					2024	FISICO	0.00	0.00	0.00	0.00	0.00	1.00	0.00	0.00	1.00	0.00	2.00	
						COSTEO S/	10,957.50	2,800.00	2,800.00	2,800.00	2,800.00	2,800.00	11,042.50	2,800.00	2,800.00	2,800.00	50,000.00	
					2025	FISICO	0.00	0.00	0.00	0.00	0.00	1.00	0.00	0.00	1.00	0.00	2.00	
						COSTEO S/	10,957.50	2,800.00	2,800.00	2,800.00	2,800.00	2,800.00	11,042.50	2,800.00	2,800.00	2,800.00	50,000.00	
					2023	FISICO	5.00	8.00	5.00	5.00	5.00	5.00	5.00	6.00	9.00	8.00	75.00	
						COSTEO S/	57,842.00	2,500.00	2,500.00	4,500.00	2,500.00	2,500.00	57,841.00	2,500.00	2,500.00	4,500.00	144,683.00	
					2024	FISICO	5.00	8.00	5.00	5.00	5.00	5.00	5.00	6.00	9.00	8.00	75.00	
						COSTEO S/	57,842.00	2,500.00	2,500.00	4,500.00	2,500.00	2,500.00	57,841.00	2,500.00	2,500.00	4,500.00	144,683.00	
					2025	FISICO	5.00	8.00	5.00	5.00	5.00	5.00	5.00	6.00	9.00	8.00	75.00	
						COSTEO S/	57,842.00	2,500.00	2,500.00	4,500.00	2,500.00	2,500.00	57,841.00	2,500.00	2,500.00	4,500.00	144,683.00	
					2023	FISICO	0.00	0.00	0.00	0.00	0.00	1.00	0.00	0.00	0.00	1.00	0.00	
						COSTEO S/	0.00	0.00	0.00	0.00	0.00	17,000.00	0.00	0.00	0.00	17,000.00	34,000.00	
					2024	FISICO	0.00	0.00	0.00	0.00	0.00	1.00	0.00	0.00	0.00	1.00	0.00	
						COSTEO S/	0.00	0.00	0.00	0.00	0.00	17,000.00	0.00	0.00	17,000.00	0.00	34,000.00	
					2025	FISICO	0.00	0.00	0.00	0.00	0.00	1.00	0.00	0.00	0.00	1.00	0.00	
						COSTEO S/	0.00	0.00	0.00	0.00	0.00	17,000.00	0.00	0.00	17,000.00	0.00	34,000.00	
					2023	FISICO	4.00	5.00	5.00	6.00	5.00	5.00	5.00	6.00	4.00	6.00	5.00	60.00
						COSTEO S/	0.00	0.00	0.00	2,500.00	2,400.00	2,400.00	2,400.00	2,400.00	2,400.00	3,800.00	2,400.00	7,500.00
					2024	FISICO	4.00	5.00	5.00	6.00	5.00	5.00	5.00	6.00	4.00	6.00	5.00	60.00
						COSTEO S/	0.00	0.00	0.00	2,500.00	2,400.00	2,400.00	2,400.00	2,400.00	2,400.00	3,800.00	2,400.00	7,500.00
					2025	FISICO	4.00	5.00	5.00	6.00	5.00	5.00	5.00	6.00	4.00	6.00	5.00	60.00
						COSTEO S/	0.00	0.00	0.00	2,500.00	2,400.00	2,400.00	2,400.00	2,400.00	2,400.00	3,800.00	2,400.00	7,500.00
					2023	FISICO	0.00	0.00	0.00	0.00	0.00	0.00	0.00	0.00	0.00	0.00	1.00	0.00
						COSTEO S/	0.00	0.00	0.00	0.00	0.00	0.00	0.00	0.00	0.00	6,700.00	0.00	6,700.00
					2024	FISICO	0.00	0.00	0.00	0.00	0.00	0.00	0.00	0.00	0.00	0.00	1.00	0.00
						COSTEO S/	0.00	0.00	0.00	0.00	0.00	0.00	0.00	0.00	0.00	6,700.00	0.00	6,700.00
					2025	FISICO	0.00	0.00	0.00	0.00	0.00	0.00	0.00	0.00	0.00	0.00	1.00	0.00
						COSTEO S/	0.00	0.00	0.00	0.00	0.00	0.00	0.00	0.00	0.00	6,700.00	0.00	6,700.00
					2023	FISICO	0.00	0.00	0.00	0.00	0.00	1.00	0.00	0.00	1.00	0.00	5.00	7.00
						COSTEO S/	0.00	0.00	0.00	0.00	0.00	3,500.00	3,500.00	0.00	5,000.00	5,499.00	0.00	17,499.00

POI MultiAnual con Programación Física y Costeo

				COSTEO S/														
			2024	FISICO	0.00	0.00	0.00	0.00	0.00	0.00	1.00	0.00	0.00	1.00	0.00	0.00	5.00	7.00
				COSTEO S/	0.00	0.00	0.00	0.00	0.00	3,500.00	3,500.00	0.00	5,000.00	5,499.00	0.00	0.00	17,499.00	
			2025	FISICO	0.00	0.00	0.00	0.00	0.00	1.00	0.00	0.00	1.00	0.00	0.00	5.00	7.00	
				COSTEO S/	0.00	0.00	0.00	0.00	0.00	3,500.00	3,500.00	0.00	5,000.00	5,499.00	0.00	0.00	17,499.00	
			2023	FISICO	8.00	12.00	15.00	15.00	12.00	14.00	17.00	15.00	16.00	13.00	14.00	19.00	170.00	
				COSTEO S/	43,054.00	4,500.00	4,500.00	4,500.00	4,500.00	4,500.00	4,500.00	39,054.00	8,500.00	4,500.00	4,500.00	4,500.00	131,108.00	
AOI00075200189	IDENTIFICACIÓN, EVALUACIÓN, REPARACION, MANTENIMIENTO DE LA ESTACIONES DE RADIO NACIONAL Y TV PERU DEL CONGLOMERADO DE	030201 - ANDAHUAYLAS	MANTENIMIENTO Muy Alta	2024	FISICO	8.00	12.00	15.00	15.00	12.00	14.00	17.00	15.00	16.00	13.00	14.00	19.00	170.00
	PROYECTOS DE COMUNICACION COMUNAL DE LA SUB REGIONA CHANKA (ANDAHUAYLAS 63 ESTACIONES Y CHINCHEROS 45 ESTACIONES)				COSTEO S/	43,054.00	4,500.00	4,500.00	4,500.00	4,500.00	4,500.00	4,500.00	39,054.00	8,500.00	4,500.00	4,500.00	4,500.00	131,108.00
			2025	FISICO	8.00	12.00	15.00	15.00	12.00	14.00	17.00	15.00	16.00	13.00	14.00	19.00	170.00	
				COSTEO S/	43,054.00	4,500.00	4,500.00	4,500.00	4,500.00	4,500.00	4,500.00	39,054.00	8,500.00	4,500.00	4,500.00	4,500.00	131,108.00	

COSTEO TOTAL AÑO 2023 S/ 16,205,199.04
 COSTEO TOTAL AÑO 2024 S/ 22,014,599.77
 COSTEO TOTAL AÑO 2025 S/ 25,573,325.77

U.M. = Unidad de Medida

FIRMA

Anexo B-4
PLAN OPERATIVO INSTITUCIONAL (20 Mayo 2022)
Año : 2023 - 2025

Periodo POI Multianual 2023 - 2025
Nivel de Gobierno R - GOBIERNOS REGIONALES
Sector 99 - GOBIERNOS REGIONALES
Pliego 442 - GOBIERNO REGIONAL DEL DEPARTAMENTO DE APURIMAC
Unidad Ejecutora 000753 - REGION APURIMAC-EDUCACION APURIMAC

CENTRO DE COSTO: 1 - DIRECCIÓN GENERAL

OEI.09 - FORTALECER LA GESTIÓN INSTITUCIONAL DEL GOBIERNO REGIONAL DE APURÍMAC

AEI.09.03 - GESTIÓN INSTITUCIONAL POR RESULTADOS IMPLEMENTADA EN LA ENTIDAD

CODIGO	ACTIVIDAD OPERATIVA	UBIGEO	U.M.	PRIORIDAD	PERIODO MULTIANUAL	PROGRAMACION MENSUAL												TOTAL ANUAL								
						META	01	02	03	04	05	06	07	08	09	10	11		12							
AOI00075300028	DIRIGE LA DIRECCIÓN REGIONAL DE EDUCACIÓN DE APURIMAC	030100 - MULTIDISTRITAL	ACCION	Muy Alta	2023	FISICO	1.00	1.00	1.00	1.00	1.00	1.00	1.00	1.00	1.00	1.00	1.00	1.00	1.00	12.00						
						COSTEO S/	8,000.00	8,000.00	8,000.00	8,000.00	8,000.00	8,000.00	8,000.00	8,000.00	8,000.00	8,000.00	8,000.00	8,000.00	8,000.00	8,000.00	8,000.00	8,000.00	96,000.00			
					2024	FISICO	1.00	1.00	1.00	1.00	1.00	1.00	1.00	1.00	1.00	1.00	1.00	1.00	1.00	1.00	1.00	1.00	1.00	12.00		
						COSTEO S/	8,000.00	8,000.00	8,000.00	8,000.00	8,000.00	8,000.00	8,000.00	8,000.00	8,000.00	8,000.00	8,000.00	8,000.00	8,000.00	8,000.00	8,000.00	8,000.00	8,000.00	96,000.00		
					2025	FISICO	1.00	1.00	1.00	1.00	1.00	1.00	1.00	1.00	1.00	1.00	1.00	1.00	1.00	1.00	1.00	1.00	1.00	12.00		
						COSTEO S/	8,000.00	8,000.00	8,000.00	8,000.00	8,000.00	8,000.00	8,000.00	8,000.00	8,000.00	8,000.00	8,000.00	8,000.00	8,000.00	8,000.00	8,000.00	8,000.00	8,000.00	96,000.00		
					AOI00075300029	BRINDA ASESORÍA JURÍDICA Y DEFENSA EN CASOS CONTENCIOSOS	030100 - MULTIDISTRITAL	OPINIONES	Muy Alta	2023	FISICO	20.00	20.00	20.00	20.00	20.00	20.00	20.00	20.00	20.00	20.00	20.00	20.00	20.00	20.00	240.00
											COSTEO S/	3,500.00	3,500.00	3,500.00	3,500.00	3,500.00	3,500.00	3,500.00	3,500.00	3,500.00	3,500.00	3,500.00	3,500.00	3,500.00	3,500.00	3,500.00
2024	FISICO	20.00	20.00	20.00						20.00	20.00	20.00	20.00	20.00	20.00	20.00	20.00	20.00	20.00	20.00	20.00	20.00	20.00	240.00		
	COSTEO S/	3,500.00	3,500.00	3,500.00						3,500.00	3,500.00	3,500.00	3,500.00	3,500.00	3,500.00	3,500.00	3,500.00	3,500.00	3,500.00	3,500.00	3,500.00	3,500.00	3,500.00	42,000.00		
2025	FISICO	20.00	20.00	20.00						20.00	20.00	20.00	20.00	20.00	20.00	20.00	20.00	20.00	20.00	20.00	20.00	20.00	20.00	240.00		
	COSTEO S/	3,500.00	3,500.00	3,500.00						3,500.00	3,500.00	3,500.00	3,500.00	3,500.00	3,500.00	3,500.00	3,500.00	3,500.00	3,500.00	3,500.00	3,500.00	3,500.00	3,500.00	42,000.00		
AOI00075300030	REGISTRO DE RESOLUCIONES DIRECTORALES, TÍTULOS DE INSTITUTOS Y OFICIOS	030100 - MULTIDISTRITAL	RESOLUCION	Muy Alta						2023	FISICO	130.00	130.00	130.00	130.00	130.00	130.00	130.00	130.00	130.00	130.00	130.00	130.00	130.00	130.00	1,560.00
											COSTEO S/	2,000.00	2,000.00	2,000.00	2,000.00	2,000.00	2,000.00	2,000.00	2,000.00	2,000.00	2,000.00	2,000.00	2,000.00	2,000.00	2,000.00	2,000.00
					2024	FISICO	130.00	130.00	130.00	130.00	130.00	130.00	130.00	130.00	130.00	130.00	130.00	130.00	130.00	130.00	130.00	130.00	130.00	1,560.00		
						COSTEO S/	2,000.00	2,000.00	2,000.00	2,000.00	2,000.00	2,000.00	2,000.00	2,000.00	2,000.00	2,000.00	2,000.00	2,000.00	2,000.00	2,000.00	2,000.00	2,000.00	2,000.00	24,000.00		
					2025	FISICO	130.00	130.00	130.00	130.00	130.00	130.00	130.00	130.00	130.00	130.00	130.00	130.00	130.00	130.00	130.00	130.00	130.00	1,560.00		
						COSTEO S/	2,000.00	2,000.00	2,000.00	2,000.00	2,000.00	2,000.00	2,000.00	2,000.00	2,000.00	2,000.00	2,000.00	2,000.00	2,000.00	2,000.00	2,000.00	2,000.00	2,000.00	24,000.00		

CENTRO DE COSTO: 2 - DIRECCIÓN DE ADMINISTRACIÓN

OEI.09 - FORTALECER LA GESTIÓN INSTITUCIONAL DEL GOBIERNO REGIONAL DE APURÍMAC

AEI.09.03 - GESTIÓN INSTITUCIONAL POR RESULTADOS IMPLEMENTADA EN LA ENTIDAD

CODIGO	ACTIVIDAD OPERATIVA	UBIGEO	U.M.	PRIORIDAD	PERIODO MULTIANUAL	PROGRAMACION MENSUAL												TOTAL ANUAL		
						META	01	02	03	04	05	06	07	08	09	10	11		12	
AOI00075300031	ADMINISTRA Y EJECUTA LOS	030100 - MULTIDISTRITAL	ACCION	Muy Alta	2023	FISICO	1.00	1.00	1.00	1.00	1.00	1.00	1.00	1.00	1.00	1.00	1.00	1.00	1.00	12.00
						COSTEO	3,000.00	3,000.00	3,000.00	3,000.00	3,000.00	3,000.00	3,000.00	3,000.00	3,000.00	3,000.00	3,000.00	3,000.00	3,000.00	3,000.00

POI MultiAnual con Programación Física y Costeo

	RECURSOS FINANCIEROS DE LA INSTITUCIÓN					S/ FISICO	1.00	1.00	1.00	1.00	1.00	1.00	1.00	1.00	1.00	1.00	12.00	
			2024			COSTEO S/	3,000.00	3,000.00	3,000.00	3,000.00	3,000.00	3,000.00	3,000.00	3,000.00	3,000.00	3,000.00	36,000.00	
						S/ FISICO	1.00	1.00	1.00	1.00	1.00	1.00	1.00	1.00	1.00	1.00	12.00	
			2025			COSTEO S/	3,000.00	3,000.00	3,000.00	3,000.00	3,000.00	3,000.00	3,000.00	3,000.00	3,000.00	3,000.00	36,000.00	
						FISICO	1.00	1.00	1.00	1.00	1.00	1.00	1.00	1.00	1.00	1.00	12.00	
			2023			COSTEO S/	3,500.00	3,500.00	3,500.00	3,500.00	3,500.00	3,500.00	3,500.00	3,500.00	3,500.00	3,500.00	42,000.00	
AOI00075300032	REGISTRA LA CONTABILIDAD Y ELABORA LOS ESTADOS FINANCIEROS DE LA ENTIDAD	030100 - MULTIDISTRITAL		INFORME	Muy Alta	FISICO	1.00	1.00	1.00	1.00	1.00	1.00	1.00	1.00	1.00	1.00	12.00	
			2024			COSTEO S/	3,500.00	3,500.00	3,500.00	3,500.00	3,500.00	3,500.00	3,500.00	3,500.00	3,500.00	3,500.00	42,000.00	
						FISICO	1.00	1.00	1.00	1.00	1.00	1.00	1.00	1.00	1.00	1.00	12.00	
			2025			COSTEO S/	3,500.00	3,500.00	3,500.00	3,500.00	3,500.00	3,500.00	3,500.00	3,500.00	3,500.00	3,500.00	42,000.00	
						FISICO	1.00	1.00	1.00	1.00	1.00	1.00	1.00	1.00	1.00	1.00	12.00	
			2023			COSTEO S/	49,522.67	49,522.67	54,622.67	49,522.67	49,522.67	49,522.67	49,522.67	49,522.67	49,523.67	49,522.67	599,373.00	
AOI00075300039	DOTAR DE BIENES Y SERVICIOS A TODAS LAS ÁREAS DE LA INSTITUCIÓN.	030100 - MULTIDISTRITAL		INFORME	Muy Alta	FISICO	1.00	1.00	1.00	1.00	1.00	1.00	1.00	1.00	1.00	1.00	12.00	
			2024			COSTEO S/	49,522.67	49,522.67	54,622.67	49,522.67	49,522.67	49,522.67	49,522.67	49,522.67	49,523.67	49,522.67	599,373.00	
						FISICO	1.00	1.00	1.00	1.00	1.00	1.00	1.00	1.00	1.00	1.00	12.00	
			2025			COSTEO S/	49,522.67	49,522.67	54,622.67	49,522.67	49,522.67	49,522.67	49,522.67	49,523.67	49,522.67	49,522.67	599,373.00	
						FISICO	1.00	1.00	1.00	1.00	1.00	1.00	1.00	1.00	1.00	1.00	12.00	
			2023			COSTEO S/	3,000.00	3,000.00	3,000.00	3,000.00	3,000.00	3,000.00	3,000.00	3,000.00	3,000.00	3,000.00	36,000.00	
AOI00075300040	EJECUTA LOS COMPROMISOS EN EL SISTEMA SIAF	030100 - MULTIDISTRITAL		REPORTE	Muy Alta	FISICO	1.00	1.00	1.00	1.00	1.00	1.00	1.00	1.00	1.00	1.00	12.00	
			2024			COSTEO S/	3,000.00	3,000.00	3,000.00	3,000.00	3,000.00	3,000.00	3,000.00	3,000.00	3,000.00	3,000.00	36,000.00	
						FISICO	1.00	1.00	1.00	1.00	1.00	1.00	1.00	1.00	1.00	1.00	12.00	
			2025			COSTEO S/	3,000.00	3,000.00	3,000.00	3,000.00	3,000.00	3,000.00	3,000.00	3,000.00	3,000.00	3,000.00	36,000.00	
						FISICO	1.00	1.00	1.00	1.00	1.00	1.00	1.00	1.00	1.00	1.00	12.00	
			2023			COSTEO S/	285,013.17	285,013.17	285,013.17	285,013.17	285,013.17	285,013.17	285,013.17	285,013.17	285,013.17	285,016.17	285,013.13	3,420,161.00
AOI00075300041	ADMINISTRA RECURSOS HUMANOS Y CONTROLA DE LA ASISTENCIA PARA EL PAGO DE REMUNERACIONES.	030100 - MULTIDISTRITAL		PLANILLA	Muy Alta	FISICO	1.00	1.00	1.00	1.00	1.00	1.00	1.00	1.00	1.00	1.00	12.00	
			2024			COSTEO S/	285,013.17	285,013.17	285,013.17	285,013.17	285,013.17	285,013.17	285,013.17	285,013.17	285,013.17	285,016.17	285,013.13	3,420,161.00
						FISICO	1.00	1.00	1.00	1.00	1.00	1.00	1.00	1.00	1.00	1.00	12.00	
			2025			COSTEO S/	285,013.17	285,013.17	285,013.17	285,013.17	285,013.17	285,013.17	285,013.17	285,013.17	285,016.17	285,013.13	3,420,161.00	
						FISICO	1.00	1.00	1.00	1.00	1.00	1.00	1.00	1.00	1.00	1.00	12.00	
			2023			COSTEO S/	286,013.42	286,013.42	286,013.42	286,013.42	286,013.42	286,013.42	294,513.42	294,513.42	294,513.42	286,013.42	286,013.38	3,457,661.00
AOI00075300054	REMUNERACIONES	030101 - ABANCAY		PLANILLA	Muy Alta	FISICO	1.00	1.00	1.00	1.00	1.00	1.00	1.00	1.00	1.00	1.00	12.00	
			2024			COSTEO S/	286,013.42	286,013.42	286,013.42	286,013.42	286,013.42	286,013.42	294,513.42	294,513.42	294,513.42	286,013.42	286,013.38	3,457,661.00
						FISICO	1.00	1.00	1.00	1.00	1.00	1.00	1.00	1.00	1.00	1.00	12.00	
			2025			COSTEO S/	286,013.42	286,013.42	286,013.42	286,013.42	286,013.42	286,013.42	294,513.42	294,513.42	294,513.42	286,013.42	286,013.38	3,457,661.00

CENTRO DE COSTO: 3 - DIRECCIÓN DE GESTIÓN INSTITUCIONAL

OEI.09 - FORTALECER LA GESTIÓN INSTITUCIONAL DEL GOBIERNO REGIONAL DE APURÍMAC

AEI.09.03 - GESTIÓN INSTITUCIONAL POR RESULTADOS IMPLEMENTADA EN LA ENTIDAD

CODIGO	ACTIVIDAD OPERATIVA	UBIGEO	U.M.	PRIORIDAD	PERIODO MULTIANUAL	PROGRAMACION MENSUAL												TOTAL ANUAL			
						META	01	02	03	04	05	06	07	08	09	10	11		12		
AOI00075300033	DIRIGE LA GESTIÓN DE LA DIRECCIÓN REGIONAL DE EDUCACIÓN	030100 - MULTIDISTRITAL	ACCION	Muy Alta	2023	FISICO	1.00	1.00	1.00	1.00	1.00	1.00	1.00	1.00	1.00	1.00	1.00	1.00	12.00		
						COSTEO S/	3,000.00	3,000.00	3,000.00	3,000.00	3,000.00	3,000.00	3,000.00	3,000.00	3,000.00	3,000.00	3,000.00	3,000.00	3,000.00	3,000.00	36,000.00
					2024	FISICO	1.00	1.00	1.00	1.00	1.00	1.00	1.00	1.00	1.00	1.00	1.00	1.00	1.00	1.00	12.00
						COSTEO S/	3,000.00	3,000.00	3,000.00	3,000.00	3,000.00	3,000.00	3,000.00	3,000.00	3,000.00	3,000.00	3,000.00	3,000.00	3,000.00	3,000.00	36,000.00
AOI00075300034	PROGRAMA Y ADMINISTRA EL PRESUPUESTO INSTITUCIONAL	030100 - MULTIDISTRITAL	INFORME	Muy Alta	2023	FISICO	1.00	1.00	1.00	1.00	1.00	1.00	1.00	1.00	1.00	1.00	1.00	1.00	12.00		
						COSTEO S/	3,000.00	3,000.00	3,000.00	3,000.00	3,000.00	3,000.00	3,000.00	3,000.00	3,000.00	3,000.00	3,000.00	3,000.00	3,000.00	36,000.00	
					2024	FISICO	1.00	1.00	1.00	1.00	1.00	1.00	1.00	1.00	1.00	1.00	1.00	1.00	1.00	12.00	
						COSTEO S/	3,000.00	3,000.00	3,000.00	3,000.00	3,000.00	3,000.00	3,000.00	3,000.00	3,000.00	3,000.00	3,000.00	3,000.00	3,000.00	36,000.00	
AOI00075300035	REGISTRA Y GENERA INFORMACIÓN ESTADÍSTICA PARA LA TOMA DE DECISIONES	030100 - MULTIDISTRITAL	INFORME	Muy Alta	2023	FISICO	1.00	1.00	1.00	1.00	1.00	1.00	1.00	1.00	1.00	1.00	1.00	1.00	12.00		
						COSTEO S/	1,000.00	1,000.00	1,000.00	1,000.00	1,000.00	1,000.00	1,000.00	1,000.00	1,000.00	1,000.00	1,000.00	1,000.00	12,000.00		
					2024	FISICO	1.00	1.00	1.00	1.00	1.00	1.00	1.00	1.00	1.00	1.00	1.00	1.00	1.00	12.00	
						COSTEO S/	1,000.00	1,000.00	1,000.00	1,000.00	1,000.00	1,000.00	1,000.00	1,000.00	1,000.00	1,000.00	1,000.00	1,000.00	1,000.00	12,000.00	
AOI00075300036	APLICA POLÍTICAS DE DESARROLLO INSTITUCIONAL EN BIENESTAR DE LA INSTITUCIÓN	030100 - MULTIDISTRITAL	INFORME	Muy Alta	2023	FISICO	1.00	1.00	1.00	1.00	1.00	1.00	1.00	1.00	1.00	1.00	1.00	1.00	12.00		
						COSTEO S/	1,000.00	1,000.00	1,000.00	1,000.00	1,000.00	1,000.00	1,000.00	1,000.00	1,000.00	1,000.00	1,000.00	1,000.00	12,000.00		
					2024	FISICO	1.00	1.00	1.00	1.00	1.00	1.00	1.00	1.00	1.00	1.00	1.00	1.00	1.00	12.00	
						COSTEO S/	1,000.00	1,000.00	1,000.00	1,000.00	1,000.00	1,000.00	1,000.00	1,000.00	1,000.00	1,000.00	1,000.00	1,000.00	1,000.00	12,000.00	
AOI00075300037	CONTROLAR EL USO DE LOS RECURSOS HUMANOS ADECUADAMENTE	030100 - MULTIDISTRITAL	INFORME	Muy Alta	2023	FISICO	1.00	1.00	1.00	1.00	1.00	1.00	1.00	1.00	1.00	1.00	1.00	1.00	12.00		
						COSTEO S/	1,000.00	1,000.00	1,000.00	1,000.00	1,000.00	1,000.00	1,000.00	1,000.00	1,000.00	1,000.00	1,000.00	1,000.00	12,000.00		
					2024	FISICO	1.00	1.00	1.00	1.00	1.00	1.00	1.00	1.00	1.00	1.00	1.00	1.00	1.00	12.00	
						COSTEO S/	1,000.00	1,000.00	1,000.00	1,000.00	1,000.00	1,000.00	1,000.00	1,000.00	1,000.00	1,000.00	1,000.00	1,000.00	1,000.00	12,000.00	
AOI00075300038	VERIFICA EL ESTADO	030100 -	INFORME	Muy Alta	2023	FISICO	1.00	1.00	1.00	1.00	1.00	1.00	1.00	1.00	1.00	1.00	1.00	1.00	12.00		

SITUACIONAL DE LA INFRAESTRUCTURA EDUCATIVA A NIVEL REGIONAL DE LA I.E.	MULTIDISTRITAL	2024	COSTEO S/	1,000.00	1,000.00	1,000.00	1,000.00	1,000.00	1,000.00	1,000.00	1,000.00	1,000.00	1,000.00	1,000.00	1,000.00	1,000.00	1,000.00	12,000.00	
			FISICO	1.00	1.00	1.00	1.00	1.00	1.00	1.00	1.00	1.00	1.00	1.00	1.00	1.00	1.00	1.00	12.00
			COSTEO S/	1,000.00	1,000.00	1,000.00	1,000.00	1,000.00	1,000.00	1,000.00	1,000.00	1,000.00	1,000.00	1,000.00	1,000.00	1,000.00	1,000.00	1,000.00	12,000.00
			FISICO	1.00	1.00	1.00	1.00	1.00	1.00	1.00	1.00	1.00	1.00	1.00	1.00	1.00	1.00	1.00	12.00
2025	COSTEO S/	1,000.00	1,000.00	1,000.00	1,000.00	1,000.00	1,000.00	1,000.00	1,000.00	1,000.00	1,000.00	1,000.00	1,000.00	1,000.00	1,000.00	1,000.00	1,000.00	12,000.00	
	FISICO	1.00	1.00	1.00	1.00	1.00	1.00	1.00	1.00	1.00	1.00	1.00	1.00	1.00	1.00	1.00	1.00	12.00	

CENTRO DE COSTO: 4 - DIRECCIÓN DE GESTIÓN PEDAGÓGICA

OEI.02 - MEJORAR LOS SERVICIOS EDUCATIVOS EN LA REGIÓN APURÍMAC.

AEI.02.01 - INSTITUCIONES EDUCATIVAS - EBR CON INFRAESTRUCTURA ADECUADO EN EL DEPARTAMENTO

CODIGO	ACTIVIDAD OPERATIVA	UBIGEO	U.M.	PRIORIDAD	PERIODO MULTIANUAL	PROGRAMACION MENSUAL												TOTAL ANUAL	
						META	01	02	03	04	05	06	07	08	09	10	11		12
AOI00075300006	CONTRATACIÓN OPORTUNA Y PAGO DEL PERSONAL ADMINISTRATIVO Y DE APOYO DE LAS INSTITUCIONES EDUCATIVAS DE EDUCACIÓN BÁSICA REGULAR - MONITOREO A UGELES DEL APURIMAC.	030100 - MULTIDISTRITAL	MONITOREO	Muy Alta	2023	FISICO	0.00	0.00	0.00	0.00	0.00	2.00	0.00	0.00	3.00	0.00	0.00	3.00	8.00
						COSTEO S/	0.00	0.00	0.00	0.00	0.00	277.00	0.00	0.00	415.50	0.00	0.00	415.50	1,108.00
					2024	FISICO	0.00	0.00	0.00	0.00	0.00	2.00	0.00	0.00	3.00	0.00	0.00	3.00	8.00
						COSTEO S/	0.00	0.00	0.00	0.00	0.00	277.00	0.00	0.00	415.50	0.00	0.00	415.50	1,108.00
					2025	FISICO	0.00	0.00	0.00	0.00	0.00	2.00	0.00	0.00	3.00	0.00	0.00	3.00	8.00
						COSTEO S/	0.00	0.00	0.00	0.00	0.00	277.00	0.00	0.00	415.50	0.00	0.00	415.50	1,108.00
AOI00075300007	SEGUIMIENTO Y MONITOREO A LOS ESPECIALISTAS DE LOAS 08 UGELES DE LA REGIÓN.	030101 - ABANCAY	MONITOREO	Muy Alta	2023	FISICO	0.00	0.00	8.00	0.00	0.00	8.00	0.00	0.00	8.00	0.00	0.00	8.00	8.00
						COSTEO S/	0.00	0.00	3,510.00	0.00	0.00	3,510.00	0.00	0.00	3,510.00	0.00	0.00	3,510.00	14,040.00
					2024	FISICO	0.00	0.00	8.00	0.00	0.00	8.00	0.00	0.00	8.00	0.00	0.00	8.00	8.00
						COSTEO S/	0.00	0.00	3,510.00	0.00	0.00	3,510.00	0.00	0.00	3,510.00	0.00	0.00	3,510.00	14,040.00
					2025	FISICO	0.00	0.00	8.00	0.00	0.00	8.00	0.00	0.00	8.00	0.00	0.00	8.00	8.00
						COSTEO S/	0.00	0.00	3,510.00	0.00	0.00	3,510.00	0.00	0.00	3,510.00	0.00	0.00	3,510.00	14,040.00
AOI00075300017	CAPACITACIÓN EN DIVERSIFICACIÓN CURRICULAR A ESPECIALISTAS DE LAS 08 UGELES.	030100 - MULTIDISTRITAL	CAPACITACION	Muy Alta	2023	FISICO	0.00	0.00	8.00	0.00	0.00	8.00	0.00	0.00	8.00	0.00	0.00	8.00	8.00
						COSTEO S/	0.00	0.00	3,790.00	0.00	0.00	3,790.00	0.00	0.00	3,790.00	0.00	0.00	3,790.00	15,160.00
					2024	FISICO	0.00	0.00	8.00	0.00	0.00	8.00	0.00	0.00	8.00	0.00	0.00	8.00	8.00
						COSTEO S/	0.00	0.00	3,790.00	0.00	0.00	3,790.00	0.00	0.00	3,790.00	0.00	0.00	3,790.00	15,160.00
					2025	FISICO	0.00	0.00	8.00	0.00	0.00	8.00	0.00	0.00	8.00	0.00	0.00	8.00	8.00
						COSTEO S/	0.00	0.00	3,790.00	0.00	0.00	3,790.00	0.00	0.00	3,790.00	0.00	0.00	3,790.00	15,160.00
AOI00075300018	SEGUIMIENTO Y MONITOREO A LOS ESPECIALISTAS DE LAS UGELES.	030100 - MULTIDISTRITAL	MONITOREO	Muy Alta	2023	FISICO	0.00	0.00	8.00	0.00	0.00	8.00	0.00	0.00	8.00	0.00	0.00	8.00	8.00
						COSTEO S/	0.00	0.00	2,216.75	0.00	0.00	2,216.75	0.00	0.00	2,216.75	0.00	0.00	2,216.75	8,867.00
					2024	FISICO	0.00	0.00	8.00	0.00	0.00	8.00	0.00	0.00	8.00	0.00	0.00	8.00	8.00
						COSTEO S/	0.00	0.00	2,216.75	0.00	0.00	2,216.75	0.00	0.00	2,216.75	0.00	0.00	2,216.75	8,867.00
					2025	FISICO	0.00	0.00	8.00	0.00	0.00	8.00	0.00	0.00	8.00	0.00	0.00	8.00	8.00
						COSTEO S/	0.00	0.00	2,216.75	0.00	0.00	2,216.75	0.00	0.00	2,216.75	0.00	0.00	2,216.75	8,867.00
AOI00075300019	SEGUIMIENTO,	030100 -	INFORME	Muy Alta	2023	FISICO	0.00	0.00	1.00	0.00	0.00	1.00	0.00	0.00	1.00	0.00	0.00	1.00	4.00

POI MultiAnual con Programación Física y Costeo

	MONITOREO Y CONTROL DEL PROGRAMA LOGROS DE APRENDIZAJE EN LA REGIÓN APURIMAC	MULTIDISTRITAL				COSTEO S/	0.00	0.00	13,111.00	0.00	0.00	13,111.00	0.00	0.00	13,111.00	0.00	0.00	13,111.00	52,444.00	
					2024	FISICO	0.00	0.00	1.00	0.00	0.00	1.00	0.00	0.00	1.00	0.00	0.00	1.00	4.00	
						COSTEO S/	0.00	0.00	13,111.00	0.00	0.00	13,111.00	0.00	0.00	13,111.00	0.00	0.00	13,111.00	52,444.00	
					2025	FISICO	0.00	0.00	1.00	0.00	0.00	1.00	0.00	0.00	1.00	0.00	0.00	1.00	4.00	
						COSTEO S/	0.00	0.00	13,111.00	0.00	0.00	13,111.00	0.00	0.00	13,111.00	0.00	0.00	13,111.00	52,444.00	
					2023	FISICO	1.00	1.00	1.00	1.00	1.00	1.00	1.00	1.00	1.00	1.00	1.00	1.00	1.00	12.00
						COSTEO S/	226.50	226.50	226.50	226.50	226.50	226.50	226.50	226.50	226.50	226.50	226.50	226.50	226.50	2,718.00
AOI00075300044	GESTION DEL PROGRAMA	030100 - MULTIDISTRITAL	ACCION	Muy Alta	2024	FISICO	1.00	1.00	1.00	1.00	1.00	1.00	1.00	1.00	1.00	1.00	1.00	1.00	12.00	
						COSTEO S/	226.50	226.50	226.50	226.50	226.50	226.50	226.50	226.50	226.50	226.50	226.50	226.50	226.50	2,718.00
					2025	FISICO	1.00	1.00	1.00	1.00	1.00	1.00	1.00	1.00	1.00	1.00	1.00	1.00	12.00	
						COSTEO S/	226.50	226.50	226.50	226.50	226.50	226.50	226.50	226.50	226.50	226.50	226.50	226.50	2,718.00	
					2023	FISICO	1.00	1.00	1.00	1.00	1.00	1.00	1.00	1.00	1.00	1.00	1.00	1.00	1.00	12.00
						COSTEO S/	695.00	695.00	695.00	695.00	695.00	695.00	695.00	695.00	695.00	695.00	695.00	696.00	699.00	8,345.00
AOI00075300045	GESTION DEL CURRICULO	030100 - MULTIDISTRITAL	DOCUMENTO	Muy Alta	2024	FISICO	1.00	1.00	1.00	1.00	1.00	1.00	1.00	1.00	1.00	1.00	1.00	1.00	12.00	
						COSTEO S/	695.00	695.00	695.00	695.00	695.00	695.00	695.00	695.00	695.00	695.00	695.00	696.00	699.00	8,345.00
					2025	FISICO	1.00	1.00	1.00	1.00	1.00	1.00	1.00	1.00	1.00	1.00	1.00	1.00	12.00	
						COSTEO S/	695.00	695.00	695.00	695.00	695.00	695.00	695.00	695.00	695.00	695.00	695.00	696.00	699.00	8,345.00
					2023	FISICO	10.00	10.00	10.00	10.00	10.00	10.00	10.00	10.00	10.00	10.00	10.00	10.00	10.00	10.00
						COSTEO S/	0.00	0.00	399.00	0.00	0.00	0.00	0.00	0.00	0.00	0.00	0.00	0.00	0.00	399.00
AOI00075300046	ACOMPANAMIENTO PEDAGOGICO A INSTITUCIONES EDUCATIVAS DE EDUCACION INTERCULTURAL BILINGÜE	030100 - MULTIDISTRITAL	ESPECIALISTA	Muy Alta	2024	FISICO	10.00	10.00	10.00	10.00	10.00	10.00	10.00	10.00	10.00	10.00	10.00	10.00	10.00	
						COSTEO S/	0.00	0.00	399.00	0.00	0.00	0.00	0.00	0.00	0.00	0.00	0.00	0.00	0.00	399.00
					2025	FISICO	10.00	10.00	10.00	10.00	10.00	10.00	10.00	10.00	10.00	10.00	10.00	10.00	10.00	
						COSTEO S/	0.00	0.00	399.00	0.00	0.00	0.00	0.00	0.00	0.00	0.00	0.00	0.00	0.00	399.00
					2023	FISICO	1.00	1.00	1.00	1.00	1.00	1.00	1.00	1.00	1.00	1.00	1.00	1.00	1.00	12.00
						COSTEO S/	650.00	650.00	650.00	650.00	650.00	650.00	650.00	650.00	650.00	650.00	650.00	650.00	650.00	7,800.00
AOI00075300050	GENERACIÓN DE CONDICIONES PARA LA IMPLEMENTACION DEL SERVICIO EDUCATIVO EN EDUCACIÓN INICIAL	030101 - ABANCAY	INSTITUCION EDUCATIVA	Muy Alta	2024	FISICO	1.00	1.00	1.00	1.00	1.00	1.00	1.00	1.00	1.00	1.00	1.00	1.00	12.00	
						COSTEO S/	650.00	650.00	650.00	650.00	650.00	650.00	650.00	650.00	650.00	650.00	650.00	650.00	650.00	7,800.00
					2025	FISICO	1.00	1.00	1.00	1.00	1.00	1.00	1.00	1.00	1.00	1.00	1.00	1.00	12.00	
						COSTEO S/	650.00	650.00	650.00	650.00	650.00	650.00	650.00	650.00	650.00	650.00	650.00	650.00	650.00	7,800.00
					2023	FISICO	1.00	1.00	1.00	1.00	1.00	1.00	1.00	1.00	1.00	1.00	1.00	1.00	1.00	12.00
						COSTEO S/	323.75	323.75	323.75	323.75	323.75	323.75	323.75	323.75	323.75	323.75	323.75	323.75	323.75	3,885.00
AOI00075300053	GESTION DEL PROGRAMA INCREMENTO EN EL ACCESO DE LA POBLACIÓN A LOS SERVICIOS EDUCATIVOS PUBLICOS DE LA EDUCACIÓN BÁSICA	030100 - MULTIDISTRITAL	INFORME	Muy Alta	2024	FISICO	1.00	1.00	1.00	1.00	1.00	1.00	1.00	1.00	1.00	1.00	1.00	1.00	12.00	
						COSTEO S/	323.75	323.75	323.75	323.75	323.75	323.75	323.75	323.75	323.75	323.75	323.75	323.75	323.75	3,885.00
					2025	FISICO	1.00	1.00	1.00	1.00	1.00	1.00	1.00	1.00	1.00	1.00	1.00	1.00	12.00	
						COSTEO S/	323.75	323.75	323.75	323.75	323.75	323.75	323.75	323.75	323.75	323.75	323.75	323.75	323.75	3,885.00

AOI00075300060	LECCIONES EN CLASE Y ACCIONES, UNIVERSALES, CONTRA EL ACOSO ESCOLAR BASADO O ADAPTADO DEL PROGRAMA KIVA	030101 - ABANCAY	TALLER	Muy Alta	2023	FISICO	0.00	0.00	0.00	1.00	0.00	1.00	0.00	1.00	0.00	0.00	1.00	0.00	4.00				
						COSTEO S/	0.00	0.00	0.00	925.25	0.00	925.25	0.00	925.25	0.00	0.00	925.25	0.00	0.00	925.25	0.00	3,701.00	
					2024	FISICO	0.00	0.00	0.00	1.00	0.00	1.00	0.00	1.00	0.00	1.00	0.00	0.00	1.00	0.00	1.00	0.00	4.00
						COSTEO S/	0.00	0.00	0.00	925.25	0.00	925.25	0.00	925.25	0.00	925.25	0.00	0.00	925.25	0.00	0.00	925.25	0.00
					2025	FISICO	0.00	0.00	0.00	1.00	0.00	1.00	0.00	1.00	0.00	0.00	1.00	0.00	4.00				
						COSTEO S/	0.00	0.00	0.00	925.25	0.00	925.25	0.00	925.25	0.00	0.00	925.25	0.00	3,701.00				
AOI00075300061	TALLERES EDUCATIVOS DE DESARROLLO DE HABILIDADES SOCIO EMOCIONALES	030101 - ABANCAY	TALLER	Muy Alta	2023	FISICO	0.00	0.00	0.00	1.00	0.00	1.00	0.00	1.00	0.00	0.00	1.00	0.00	4.00				
						COSTEO S/	0.00	0.00	0.00	6,027.00	0.00	6,027.00	0.00	6,027.00	0.00	0.00	6,027.00	0.00	0.00	6,027.00	0.00	24,108.00	
					2024	FISICO	0.00	0.00	0.00	1.00	0.00	1.00	0.00	1.00	0.00	1.00	0.00	0.00	1.00	0.00	1.00	0.00	4.00
						COSTEO S/	0.00	0.00	0.00	6,027.00	0.00	6,027.00	0.00	6,027.00	0.00	6,027.00	0.00	0.00	6,027.00	0.00	0.00	6,027.00	0.00
					2025	FISICO	0.00	0.00	0.00	1.00	0.00	1.00	0.00	1.00	0.00	0.00	1.00	0.00	4.00				
						COSTEO S/	0.00	0.00	0.00	6,027.00	0.00	6,027.00	0.00	6,027.00	0.00	0.00	6,027.00	0.00	24,108.00				
AOI00075300064	EJECUCION DE LA MEJORA EN LA GESTION DE LAS INSTITUCIONES EDUCATIVAS	030101 - ABANCAY	ACCION	Muy Alta	2023	FISICO	1.00	1.00	1.00	1.00	1.00	1.00	1.00	1.00	1.00	1.00	1.00	1.00	1.00	12.00			
						COSTEO S/	0.00	4,007.00	0.00	4,007.00	0.00	4,007.00	0.00	4,007.00	0.00	4,007.00	0.00	4,007.00	0.00	0.00	4,007.00	0.00	20,035.00
					2024	FISICO	1.00	1.00	1.00	1.00	1.00	1.00	1.00	1.00	1.00	1.00	1.00	1.00	1.00	1.00	1.00	1.00	12.00
						COSTEO S/	0.00	4,007.00	0.00	4,007.00	0.00	4,007.00	0.00	4,007.00	0.00	4,007.00	0.00	4,007.00	0.00	4,007.00	0.00	0.00	4,007.00
					2025	FISICO	1.00	1.00	1.00	1.00	1.00	1.00	1.00	1.00	1.00	1.00	1.00	1.00	1.00	12.00			
						COSTEO S/	0.00	4,007.00	0.00	4,007.00	0.00	4,007.00	0.00	4,007.00	0.00	4,007.00	0.00	4,007.00	0.00	20,035.00			
AEI.02.03 - FORMACIÓN ESPECIALIZADA DE CALIDAD EN LOS INSTITUTOS SUPERIORES TECNOLÓGICOS Y PEDAGÓGICOS.																							
CODIGO	ACTIVIDAD OPERATIVA	UBIGEO	U.M.	PRIORIDAD	PERIODO MULTIANUAL	PROGRAMACION MENSUAL												TOTAL ANUAL					
						META	01	02	03	04	05	06	07	08	09	10	11		12				
AOI00075300013	SEGUIMIENTO Y MONITORIO DE LAS ESCUELAS DE FORMACIÓN SUPERIOR PEDAGÓGICA	030101 - ABANCAY	INFORME	Muy Alta	2023	FISICO	0.00	0.00	1.00	0.00	0.00	1.00	0.00	0.00	1.00	0.00	0.00	1.00	0.00	4.00			
						COSTEO S/	2,195.17	2,195.17	2,195.17	2,195.17	2,195.17	2,195.17	2,195.17	2,195.17	2,195.17	2,195.17	2,195.17	2,195.17	2,195.17	2,195.17	2,195.17	26,342.00	
					2024	FISICO	0.00	0.00	1.00	0.00	0.00	1.00	0.00	0.00	1.00	0.00	0.00	1.00	0.00	0.00	1.00	0.00	4.00
						COSTEO S/	2,195.17	2,195.17	2,195.17	2,195.17	2,195.17	2,195.17	2,195.17	2,195.17	2,195.17	2,195.17	2,195.17	2,195.17	2,195.17	2,195.17	2,195.17	2,195.17	2,195.17
					2025	FISICO	0.00	0.00	1.00	0.00	0.00	1.00	0.00	0.00	1.00	0.00	0.00	1.00	0.00	4.00			
						COSTEO S/	2,195.17	2,195.17	2,195.17	2,195.17	2,195.17	2,195.17	2,195.17	2,195.17	2,195.17	2,195.17	2,195.17	2,195.17	2,195.17	26,342.00			
AOI00075300014	CONTRATACION OPORTUNA Y PAGO DE PERSONAL DOCENTE	030101 - ABANCAY	INSTITUCION EDUCATIVA	Muy Alta	2023	FISICO	1.00	1.00	1.00	1.00	1.00	1.00	1.00	1.00	1.00	1.00	1.00	1.00	1.00	1.00			
						COSTEO S/	71,774.50	71,774.50	71,774.50	71,774.50	71,774.50	71,774.50	71,774.50	71,774.50	71,774.50	71,774.50	71,774.50	71,774.50	71,774.50	71,774.50	71,774.50	861,294.00	
					2024	FISICO	1.00	1.00	1.00	1.00	1.00	1.00	1.00	1.00	1.00	1.00	1.00	1.00	1.00	1.00	1.00	1.00	
						COSTEO S/	71,774.50	71,774.50	71,774.50	71,774.50	71,774.50	71,774.50	71,774.50	71,774.50	71,774.50	71,774.50	71,774.50	71,774.50	71,774.50	71,774.50	71,774.50	71,774.50	861,294.00
					2025	FISICO	1.00	1.00	1.00	1.00	1.00	1.00	1.00	1.00	1.00	1.00	1.00	1.00					
						COSTEO S/	71,774.50	71,774.50	71,774.50	71,774.50	71,774.50	71,774.50	71,774.50	71,774.50	71,774.50	71,774.50	71,774.50	71,774.50	861,294.00				
AOI00075300015	CONTRATACION OPORTUNA Y PAGO DE PERSONAL	030101 - ABANCAY	INSTITUCION EDUCATIVA	Muy Alta	2023	FISICO	1.00	1.00	1.00	1.00	1.00	1.00	1.00	1.00	1.00	1.00	1.00	1.00	1.00				
						COSTEO S/	41,507.09	41,507.09	41,507.09	41,507.09	41,507.09	41,507.09	41,507.09	41,507.09	41,507.09	41,507.09	41,507.09	41,507.09	41,507.09	498,085.00			

POI MultiAnual con Programación Física y Costeo

	ADMINISTRATIVO Y DE APOYO				2024	FISICO	1.00	1.00	1.00	1.00	1.00	1.00	1.00	1.00	1.00	1.00	1.00				
						COSTEO S/	41,507.09	41,507.09	41,507.09	41,507.09	41,507.09	41,507.09	41,507.09	41,507.09	41,507.09	41,507.09	41,507.09				
					2025	FISICO	1.00	1.00	1.00	1.00	1.00	1.00	1.00	1.00	1.00	1.00	1.00				
						COSTEO S/	41,507.09	41,507.09	41,507.09	41,507.09	41,507.09	41,507.09	41,507.09	41,507.09	41,507.09	41,507.09	41,507.09				
AOI00075300016	PROVISION DE SERVICIOS BASICOS Y MANTENIMIENTO DE EQUIPAMIENTO E INFRAESTRUCTURA	030101 - ABANCAY	INSTITUCION EDUCATIVA	Muy Alta	2023	FISICO	1.00	1.00	1.00	1.00	1.00	1.00	1.00	1.00	1.00	1.00	1.00				
						COSTEO S/	4,134.00	4,134.00	9,809.00	4,134.00	4,134.00	4,134.00	4,134.00	4,134.00	4,134.00	4,134.00	4,134.00	4,134.00	4,134.00	55,283.00	
					2024	FISICO	1.00	1.00	1.00	1.00	1.00	1.00	1.00	1.00	1.00	1.00	1.00	1.00	1.00	1.00	
						COSTEO S/	4,134.00	4,134.00	9,809.00	4,134.00	4,134.00	4,134.00	4,134.00	4,134.00	4,134.00	4,134.00	4,134.00	4,134.00	4,134.00	4,134.00	55,283.00
					2025	FISICO	1.00	1.00	1.00	1.00	1.00	1.00	1.00	1.00	1.00	1.00	1.00	1.00	1.00	1.00	
						COSTEO S/	4,134.00	4,134.00	9,809.00	4,134.00	4,134.00	4,134.00	4,134.00	4,134.00	4,134.00	4,134.00	4,134.00	4,134.00	4,134.00	4,134.00	55,283.00
AOI00075300021	FORMACIÓN DEL PROFESIONAL TÉCNICO EN INSTITUCIONES DE EDUCACIÓN SUPERIOR TECNOLÓGICA	030100 - MULTIDISTRITAL	INFORME	Muy Alta	2023	FISICO	1.00	1.00	1.00	1.00	1.00	1.00	1.00	1.00	1.00	1.00	1.00	12.00			
						COSTEO S/	158,421.17	158,421.17	158,421.17	158,421.17	158,421.17	158,421.17	158,421.17	158,421.17	158,421.17	158,421.17	158,421.17	158,421.17	158,421.13	1,901,054.00	
					2024	FISICO	1.00	1.00	1.00	1.00	1.00	1.00	1.00	1.00	1.00	1.00	1.00	1.00	1.00	12.00	
						COSTEO S/	158,421.17	158,421.17	158,421.17	158,421.17	158,421.17	158,421.17	158,421.17	158,421.17	158,421.17	158,421.17	158,421.17	158,421.17	158,421.13	1,901,054.00	
					2025	FISICO	1.00	1.00	1.00	1.00	1.00	1.00	1.00	1.00	1.00	1.00	1.00	1.00	1.00	12.00	
						COSTEO S/	158,421.17	158,421.17	158,421.17	158,421.17	158,421.17	158,421.17	158,421.17	158,421.17	158,421.17	158,421.17	158,421.17	158,421.17	158,421.13	1,901,054.00	
AOI00075300022	DIRECCIÓN DE LA INSTITUCIÓN SUPERIOR TECNOLÓGICA	030100 - MULTIDISTRITAL	INFORME	Muy Alta	2023	FISICO	1.00	1.00	1.00	1.00	1.00	1.00	1.00	1.00	1.00	1.00	1.00	12.00			
						COSTEO S/	70,894.75	70,894.75	70,894.75	70,894.75	70,894.75	70,894.75	70,894.75	70,894.75	70,894.75	70,894.75	70,894.75	70,894.75	70,894.75	850,737.00	
					2024	FISICO	1.00	1.00	1.00	1.00	1.00	1.00	1.00	1.00	1.00	1.00	1.00	1.00	1.00	12.00	
						COSTEO S/	70,894.75	70,894.75	70,894.75	70,894.75	70,894.75	70,894.75	70,894.75	70,894.75	70,894.75	70,894.75	70,894.75	70,894.75	70,894.75	850,737.00	
					2025	FISICO	1.00	1.00	1.00	1.00	1.00	1.00	1.00	1.00	1.00	1.00	1.00	1.00	1.00	12.00	
						COSTEO S/	70,894.75	70,894.75	70,894.75	70,894.75	70,894.75	70,894.75	70,894.75	70,894.75	70,894.75	70,894.75	70,894.75	70,894.75	70,894.75	850,737.00	
AOI00075300023	PROVISION DE SERVICIOS BASICOS, SEGURIDAD Y LIMPIEZA- PARA EL FUNCIONAMIENTO DE LOS INSTITUTOS	030100 - MULTIDISTRITAL	ACCION	Muy Alta	2023	FISICO	1.00	1.00	1.00	1.00	1.00	1.00	1.00	1.00	1.00	1.00	1.00	12.00			
						COSTEO S/	10,843.00	10,843.00	10,843.00	10,843.00	10,843.00	10,843.00	10,843.00	10,843.00	10,843.00	10,843.00	10,843.00	10,843.00	10,843.00	130,116.00	
					2024	FISICO	1.00	1.00	1.00	1.00	1.00	1.00	1.00	1.00	1.00	1.00	1.00	1.00	1.00	12.00	
						COSTEO S/	10,843.00	10,843.00	10,843.00	10,843.00	10,843.00	10,843.00	10,843.00	10,843.00	10,843.00	10,843.00	10,843.00	10,843.00	10,843.00	10,843.00	130,116.00
					2025	FISICO	1.00	1.00	1.00	1.00	1.00	1.00	1.00	1.00	1.00	1.00	1.00	1.00	1.00	12.00	
						COSTEO S/	10,843.00	10,843.00	10,843.00	10,843.00	10,843.00	10,843.00	10,843.00	10,843.00	10,843.00	10,843.00	10,843.00	10,843.00	10,843.00	10,843.00	130,116.00
AOI00075300024	DESARROLLO DE LA FORMACIÓN DE DOCENTES Y ARTISTAS	030100 - MULTIDISTRITAL	INFORME	Muy Alta	2023	FISICO	1.00	1.00	1.00	1.00	1.00	1.00	1.00	1.00	1.00	1.00	1.00	1.00			
						COSTEO S/	35,569.58	35,569.58	35,569.58	35,569.58	35,569.58	35,569.58	35,569.58	35,569.58	35,569.58	35,569.58	35,569.58	35,569.58	35,569.62	426,835.00	
					2024	FISICO	1.00	1.00	1.00	1.00	1.00	1.00	1.00	1.00	1.00	1.00	1.00	1.00	1.00	1.00	
						COSTEO S/	35,569.58	35,569.58	35,569.58	35,569.58	35,569.58	35,569.58	35,569.58	35,569.58	35,569.58	35,569.58	35,569.58	35,569.58	35,569.62	426,835.00	
					2025	FISICO	1.00	1.00	1.00	1.00	1.00	1.00	1.00	1.00	1.00	1.00	1.00	1.00	1.00	1.00	
						COSTEO S/	35,569.58	35,569.58	35,569.58	35,569.58	35,569.58	35,569.58	35,569.58	35,569.58	35,569.58	35,569.58	35,569.58	35,569.58	35,569.62	426,835.00	

POI MultiAnual con Programación Física y Costeo

AOI00075300025	RETRIBUCIÓN AL PERSONAL CESANTE	030100 - MULTIDISTRITAL	PLANILLA	Muy Alta	2023	FISICO	1.00	1.00	1.00	1.00	1.00	1.00	1.00	1.00	1.00	1.00	1.00	1.00	12.00				
						COSTEO S/	1,372,913.92	1,372,913.92	1,372,913.92	1,372,913.92	1,372,913.92	1,372,913.92	1,372,913.92	1,372,913.92	1,372,913.92	1,372,913.92	1,372,913.92	1,372,913.92	1,372,913.92	1,372,913.92	1,372,913.88	16,474,967.00	
						FISICO	1.00	1.00	1.00	1.00	1.00	1.00	1.00	1.00	1.00	1.00	1.00	1.00	1.00	1.00	1.00	1.00	12.00
						COSTEO S/	1,372,913.92	1,372,913.92	1,372,913.92	1,372,913.92	1,372,913.92	1,372,913.92	1,372,913.92	1,372,913.92	1,372,913.92	1,372,913.92	1,372,913.92	1,372,913.92	1,372,913.92	1,372,913.92	1,372,913.88	16,474,967.00	
						FISICO	1.00	1.00	1.00	1.00	1.00	1.00	1.00	1.00	1.00	1.00	1.00	1.00	1.00	1.00	1.00	1.00	12.00
						COSTEO S/	1,372,913.92	1,372,913.92	1,372,913.92	1,372,913.92	1,372,913.92	1,372,913.92	1,372,913.92	1,372,913.92	1,372,913.92	1,372,913.92	1,372,913.92	1,372,913.92	1,372,913.92	1,372,913.88	16,474,967.00		
AOI00075300026	DESARROLLO DE LOS JUEGOS NACIONALES DEPORTIVOS ESCOLARES	030100 - MULTIDISTRITAL	INFORME	Muy Alta	2023	FISICO	0.00	0.00	0.00	0.00	0.00	0.00	0.00	0.00	1.00	0.00	0.00	1.00	2.00				
						COSTEO S/	0.00	0.00	0.00	0.00	0.00	0.00	0.00	0.00	235,691.00	0.00	0.00	235,691.00	471,382.00				
						FISICO	0.00	0.00	0.00	0.00	0.00	0.00	0.00	0.00	1.00	0.00	0.00	1.00	2.00				
						COSTEO S/	0.00	0.00	0.00	0.00	0.00	0.00	0.00	0.00	235,691.00	0.00	0.00	235,691.00	471,382.00				
						FISICO	0.00	0.00	0.00	0.00	0.00	0.00	0.00	0.00	1.00	0.00	0.00	1.00	2.00				
						COSTEO S/	0.00	0.00	0.00	0.00	0.00	0.00	0.00	0.00	235,691.00	0.00	0.00	235,691.00	471,382.00				
AOI00075300027	FORMADORES DE ARTISTAS EN EDUCACIÓN TÉCNICA EN APURIMAC	030100 - MULTIDISTRITAL	INFORME	Muy Alta	2023	FISICO	1.00	1.00	1.00	1.00	1.00	1.00	1.00	1.00	1.00	1.00	1.00	1.00	12.00				
						COSTEO S/	38,295.00	38,295.00	38,295.00	38,295.00	38,295.00	38,295.00	38,295.00	38,295.00	38,295.00	38,295.00	38,295.00	38,295.00	38,295.00	459,540.00			
						FISICO	1.00	1.00	1.00	1.00	1.00	1.00	1.00	1.00	1.00	1.00	1.00	1.00	1.00	12.00			
						COSTEO S/	38,295.00	38,295.00	38,295.00	38,295.00	38,295.00	38,295.00	38,295.00	38,295.00	38,295.00	38,295.00	38,295.00	38,295.00	38,295.00	459,540.00			
						FISICO	1.00	1.00	1.00	1.00	1.00	1.00	1.00	1.00	1.00	1.00	1.00	1.00	1.00	12.00			
						COSTEO S/	38,295.00	38,295.00	38,295.00	38,295.00	38,295.00	38,295.00	38,295.00	38,295.00	38,295.00	38,295.00	38,295.00	38,295.00	38,295.00	459,540.00			
AOI00075300047	DOTACION DE RECURSOS EDUCATIVOS A INSTITUTOS SUPERIORES TECNOLOGICOS	030100 - MULTIDISTRITAL	INSTITUCION EDUCATIVA	Muy Alta	2023	FISICO	8.00	8.00	8.00	8.00	8.00	8.00	8.00	8.00	8.00	8.00	8.00	8.00	8.00	8.00			
						COSTEO S/	1,862.00	1,862.00	1,862.00	1,862.00	1,862.00	1,862.00	1,862.00	1,862.00	1,862.00	1,862.00	1,862.00	1,862.00	1,862.00	1,862.00	22,350.00		
						FISICO	8.00	8.00	8.00	8.00	8.00	8.00	8.00	8.00	8.00	8.00	8.00	8.00	8.00	8.00	8.00		
						COSTEO S/	1,862.00	1,862.00	1,862.00	1,862.00	1,862.00	1,862.00	1,862.00	1,862.00	1,862.00	1,862.00	1,862.00	1,862.00	1,862.00	1,862.00	22,350.00		
						FISICO	8.00	8.00	8.00	8.00	8.00	8.00	8.00	8.00	8.00	8.00	8.00	8.00	8.00	8.00	8.00		
						COSTEO S/	1,862.00	1,862.00	1,862.00	1,862.00	1,862.00	1,862.00	1,862.00	1,862.00	1,862.00	1,862.00	1,862.00	1,862.00	1,862.00	1,862.00	22,350.00		
AOI00075300049	EJECUCIÓN DEL FORTALECIMIENTO DE LA EDUCACIÓN SUPERIOR TECNOLÓGICA	030101 - ABANCA Y	ACCION	Muy Alta	2023	FISICO	0.00	0.00	1.00	0.00	0.00	0.00	0.00	0.00	0.00	0.00	0.00	0.00	0.00	1.00			
						COSTEO S/	0.00	0.00	13,672.00	0.00	0.00	0.00	0.00	0.00	0.00	0.00	0.00	0.00	0.00	0.00	13,672.00		
						FISICO	0.00	0.00	1.00	0.00	0.00	0.00	0.00	0.00	0.00	0.00	0.00	0.00	0.00	0.00	1.00		
						COSTEO S/	0.00	0.00	13,672.00	0.00	0.00	0.00	0.00	0.00	0.00	0.00	0.00	0.00	0.00	0.00	13,672.00		
						FISICO	0.00	0.00	1.00	0.00	0.00	0.00	0.00	0.00	0.00	0.00	0.00	0.00	0.00	0.00	1.00		
						COSTEO S/	0.00	0.00	13,672.00	0.00	0.00	0.00	0.00	0.00	0.00	0.00	0.00	0.00	0.00	0.00	13,672.00		
AOI00075300059	GESTIÓN DEL PROGRAMA EN SUPERIOR PEDAGÓGICO Y TECNOLÓGICO	030100 - MULTIDISTRITAL	ACCION	Muy Alta	2023	FISICO	1.00	1.00	1.00	1.00	1.00	1.00	1.00	1.00	1.00	1.00	1.00	1.00	12.00				
						COSTEO S/	1,987.00	1,987.00	1,987.00	1,987.00	1,987.00	1,987.00	1,987.00	1,987.00	1,987.00	1,987.00	1,987.00	1,987.00	1,987.00	1,995.00	23,852.00		
						FISICO	1.00	1.00	1.00	1.00	1.00	1.00	1.00	1.00	1.00	1.00	1.00	1.00	1.00	1.00	12.00		
						COSTEO S/	1,987.00	1,987.00	1,987.00	1,987.00	1,987.00	1,987.00	1,987.00	1,987.00	1,987.00	1,987.00	1,987.00	1,987.00	1,987.00	1,995.00	23,852.00		
						FISICO	1.00	1.00	1.00	1.00	1.00	1.00	1.00	1.00	1.00	1.00	1.00	1.00	1.00	1.00	12.00		
						COSTEO S/	1,987.00	1,987.00	1,987.00	1,987.00	1,987.00	1,987.00	1,987.00	1,987.00	1,987.00	1,987.00	1,987.00	1,987.00	1,987.00	1,995.00	23,852.00		

S/

AOI00075300063	EJECUCION DEL MANTENIMIENTO DE INFRAESTRUCTURA, EQUIPAMIENTO Y MOBILIARIO	030101 - ABANCAY	INSTITUCION EDUCATIVA CON MANTENIMIENTO	Muy Alta	2023	FISICO	0.00	0.00	4.00	0.00	0.00	4.00	0.00	4.00	0.00	4.00	0.00	4.00	0.00	4.00				
						COSTEO S/	0.00	0.00	39,496.00	0.00	0.00	39,496.00	0.00	0.00	39,496.00	0.00	0.00	39,496.00	0.00	0.00	39,496.00	0.00	0.00	39,496.00
					2024	FISICO	0.00	0.00	4.00	0.00	0.00	4.00	0.00	4.00	0.00	0.00	4.00	0.00	4.00	0.00	4.00	0.00	4.00	
						COSTEO S/	0.00	0.00	39,496.00	0.00	0.00	39,496.00	0.00	0.00	39,496.00	0.00	0.00	39,496.00	0.00	0.00	39,496.00	0.00	0.00	39,496.00
					2025	FISICO	0.00	0.00	4.00	0.00	0.00	4.00	0.00	4.00	0.00	0.00	4.00	0.00	4.00	0.00	4.00	0.00	4.00	
						COSTEO S/	0.00	0.00	39,496.00	0.00	0.00	39,496.00	0.00	0.00	39,496.00	0.00	0.00	39,496.00	0.00	0.00	39,496.00	0.00	0.00	39,496.00

AEI.02.04 - SERVICIOS EDUCATIVOS DE EDUCACIÓN BÁSICA ESPECIAL ADECUADOS PARA NIÑOS; NIÑAS Y JÓVENES CON DISCAPACIDAD.

CODIGO	ACTIVIDAD OPERATIVA	UBIGEO	U.M.	PRIORIDAD	PERIODO MULTIANUAL	PROGRAMACION MENSUAL												TOTAL ANUAL								
						META	01	02	03	04	05	06	07	08	09	10	11		12							
AOI00075300011	ELABORACIÓN DEL DISEÑO Y VALIDACIÓN DE NUEVOS MODELOS DE INTERVENCIÓN EN EDUCACIÓN ESPECIAL	030101 - ABANCAY	INFORME	Muy Alta	2023	FISICO	1.00	1.00	1.00	1.00	1.00	1.00	1.00	1.00	1.00	1.00	1.00	1.00	1.00	1.00	1.00	12.00				
						COSTEO S/	2,251.67	2,251.67	2,251.67	2,251.67	2,251.67	2,251.67	2,251.67	2,251.67	2,251.67	2,251.67	2,251.67	2,251.67	2,251.67	2,251.67	2,251.67	2,251.67	2,251.67	2,251.67	27,020.00	
					2024	FISICO	1.00	1.00	1.00	1.00	1.00	1.00	1.00	1.00	1.00	1.00	1.00	1.00	1.00	1.00	1.00	1.00	1.00	1.00	1.00	12.00
						COSTEO S/	2,251.67	2,251.67	2,251.67	2,251.67	2,251.67	2,251.67	2,251.67	2,251.67	2,251.67	2,251.67	2,251.67	2,251.67	2,251.67	2,251.67	2,251.67	2,251.67	2,251.67	2,251.67	2,251.67	27,020.00
					2025	FISICO	1.00	1.00	1.00	1.00	1.00	1.00	1.00	1.00	1.00	1.00	1.00	1.00	1.00	1.00	1.00	1.00	1.00	1.00	1.00	12.00
						COSTEO S/	2,251.67	2,251.67	2,251.67	2,251.67	2,251.67	2,251.67	2,251.67	2,251.67	2,251.67	2,251.67	2,251.67	2,251.67	2,251.67	2,251.67	2,251.67	2,251.67	2,251.67	2,251.67	2,251.67	27,020.00

OEI.07 - PROMOVER LA GESTIÓN DE RIESGO DE DESASTRES EN UN CONTEXTO DE CAMBIO CLIMÁTICO EN LA REGIÓN

AEI.07.02 - PLAN DE PREVENCIÓN Y REDUCCIÓN DEL RIESGO DE DESASTRES IMPLEMENTADO PARA LA POBLACIÓN.

CODIGO	ACTIVIDAD OPERATIVA	UBIGEO	U.M.	PRIORIDAD	PERIODO MULTIANUAL	PROGRAMACION MENSUAL												TOTAL ANUAL	
						META	01	02	03	04	05	06	07	08	09	10	11		12
AOI00075300003	FORMACION Y CAPACITACION EN MATERIA DE GESTION DE RIESGO DE DESASTRES Y ADAPTACION AL CAMBIO CLIMATICO	030100 - MULTIDISTRITAL	PERSONA	Muy Alta	2023	FISICO	45.00	45.00	45.00	45.00	45.00	45.00	45.00	45.00	45.00	45.00	45.00	41.00	536.00
						COSTEO S/	47,169.33	47,169.33	47,169.33	47,169.33	47,169.33	47,169.33	47,169.33	47,169.33	47,169.33	47,169.33	47,169.33	47,169.37	566,032.00
					2024	FISICO	45.00	45.00	45.00	45.00	45.00	45.00	45.00	45.00	45.00	45.00	45.00	41.00	536.00
						COSTEO S/	47,169.33	47,169.33	47,169.33	47,169.33	47,169.33	47,169.33	47,169.33	47,169.33	47,169.33	47,169.33	47,169.33	47,169.37	566,032.00
					2025	FISICO	45.00	45.00	45.00	45.00	45.00	45.00	45.00	45.00	45.00	45.00	45.00	41.00	536.00
						COSTEO S/	47,169.33	47,169.33	47,169.33	47,169.33	47,169.33	47,169.33	47,169.33	47,169.33	47,169.33	47,169.33	47,169.33	47,169.37	566,032.00
AOI00075300004	DESARROLLO DE CAMPAÑAS COMUNICACIONALES PARA LA GESTION DEL RIESGO DE DESASTRES	030100 - MULTIDISTRITAL	CAMPAÑA	Muy Alta	2023	FISICO	0.00	0.00	2.00	0.00	0.00	1.00	0.00	0.00	2.00	0.00	0.00	1.00	6.00
						COSTEO S/	0.00	0.00	3,750.00	0.00	0.00	3,750.00	0.00	0.00	3,750.00	0.00	0.00	3,750.00	15,000.00
					2024	FISICO	0.00	0.00	2.00	0.00	0.00	1.00	0.00	0.00	2.00	0.00	0.00	1.00	6.00
						COSTEO S/	0.00	0.00	3,750.00	0.00	0.00	3,750.00	0.00	0.00	3,750.00	0.00	0.00	3,750.00	15,000.00
					2025	FISICO	0.00	0.00	2.00	0.00	0.00	1.00	0.00	0.00	2.00	0.00	0.00	1.00	6.00
						COSTEO S/	0.00	0.00	3,750.00	0.00	0.00	3,750.00	0.00	0.00	3,750.00	0.00	0.00	3,750.00	15,000.00
AOI00075300005	DESARROLLO DE LOS CENTROS Y ESPACIOS DE MONITOREO DE EMERGENCIAS Y DESASTRES	030100 - MULTIDISTRITAL	ACCION	Muy Alta	2023	FISICO	0.00	0.00	1.00	0.00	0.00	0.00	0.00	0.00	0.00	0.00	0.00	0.00	1.00
						COSTEO S/	0.00	0.00	1,100.00	0.00	0.00	0.00	0.00	0.00	0.00	0.00	0.00	0.00	1,100.00
					2024	FISICO	0.00	0.00	1.00	0.00	0.00	0.00	0.00	0.00	0.00	0.00	0.00	0.00	1.00
						COSTEO S/	0.00	0.00	1,100.00	0.00	0.00	0.00	0.00	0.00	0.00	0.00	0.00	0.00	1,100.00
					2025	FISICO	0.00	0.00	1.00	0.00	0.00	0.00	0.00	0.00	0.00	0.00	0.00	0.00	1.00
						COSTEO S/	0.00	0.00	1,100.00	0.00	0.00	0.00	0.00	0.00	0.00	0.00	0.00	0.00	1,100.00
AOI00075300006	FORMACION Y CAPACITACION EN MATERIA DE RIESGOS Y DESASTRES	030100 - MULTIDISTRITAL	PERSONA	Muy Alta	2023	FISICO	37.00	37.00	38.00	37.00	37.00	38.00	37.00	37.00	38.00	37.00	37.00	39.00	449.00
						COSTEO S/	43,253.00	43,253.00	43,253.00	43,253.00	43,253.00	43,253.00	43,253.00	43,253.00	43,253.00	43,253.00	43,252.00	43,250.00	519,032.00
					2024	FISICO	37.00	37.00	38.00	37.00	37.00	38.00	37.00	37.00	38.00	37.00	37.00	39.00	449.00
						COSTEO S/	43,253.00	43,253.00	43,253.00	43,253.00	43,253.00	43,253.00	43,253.00	43,253.00	43,253.00	43,253.00	43,252.00	43,250.00	519,032.00
					2025	FISICO	37.00	37.00	38.00	37.00	37.00	38.00	37.00	37.00	38.00	37.00	37.00	39.00	449.00
						COSTEO S/	43,253.00	43,253.00	43,253.00	43,253.00	43,253.00	43,253.00	43,253.00	43,253.00	43,253.00	43,253.00	43,252.00	43,250.00	519,032.00
AOI00075300007	CAMPAÑAS DE COMUNICACIÓN SOBRE RIESGOS Y DESASTRES	030100 - MULTIDISTRITAL	CAMPAÑA	Muy Alta	2023	FISICO	0.00	0.00	1.00	0.00	0.00	1.00	0.00	0.00	1.00	0.00	0.00	1.00	4.00
						COSTEO S/	0.00	0.00	3,750.00	0.00	0.00	3,750.00	0.00	0.00	3,750.00	0.00	0.00	3,750.00	15,000.00
					2024	FISICO	0.00	0.00	1.00	0.00	0.00	1.00	0.00	0.00	1.00	0.00	0.00	1.00	4.00
						COSTEO S/	0.00	0.00	3,750.00	0.00	0.00	3,750.00	0.00	0.00	3,750.00	0.00	0.00	3,750.00	15,000.00
					2025	FISICO	0.00	0.00	1.00	0.00	0.00	1.00	0.00	0.00	1.00	0.00	0.00	1.00	4.00
						COSTEO S/	0.00	0.00	3,750.00	0.00	0.00	3,750.00	0.00	0.00	3,750.00	0.00	0.00	3,750.00	15,000.00
AOI00075300008	SERVICIOS PUBLICOS SEGUROS ANTE EMERGENCIA DE DESASTRES	030100 - MULTIDISTRITAL	INTERVENCION	Muy Alta	2023	FISICO	2.00	2.00	2.00	2.00	2.00	2.00	2.00	2.00	2.00	2.00	2.00	1.00	23.00
						COSTEO S/	4,167.00	4,167.00	4,167.00	4,167.00	4,167.00	4,167.00	4,167.00	4,167.00	4,167.00	4,167.00	4,167.00	4,163.00	50,000.00
					2024	FISICO	2.00	2.00	2.00	2.00	2.00	2.00	2.00	2.00	2.00	2.00	2.00	1.00	23.00
						COSTEO S/	4,167.00	4,167.00	4,167.00	4,167.00	4,167.00	4,167.00	4,167.00	4,167.00	4,167.00	4,167.00	4,167.00	4,163.00	50,000.00

POI MultiAnual con Programación Física y Costeo

					2025	FISICO COSTEO S/	2.00 4,167.00	2.00 4,167.00	2.00 4,167.00	2.00 4,167.00	2.00 4,167.00	2.00 4,167.00	2.00 4,167.00	2.00 4,167.00	2.00 4,167.00	2.00 4,167.00	2.00 4,167.00	1.00 4,163.00	23.00 50,000.00
					2023	FISICO COSTEO S/	0.00 0.00	0.00 0.00	0.00 0.00	0.00 0.00	0.00 0.00	0.00 0.00	0.00 0.00	0.00 0.00	0.00 0.00	0.00 0.00	0.00 169,488.00	0.00 0.00	1.00 169,488.00
AOI00075300062	ADQUISICION DE EQUIPOS POR SEGURIDAD FISICO FUNCIONAL DE SERVICIOS PUBLICOS	030101 - ABANCAY	ACCION	Muy Alta	2024	FISICO COSTEO S/	0.00 0.00	0.00 0.00	0.00 0.00	0.00 0.00	0.00 0.00	0.00 0.00	0.00 0.00	0.00 0.00	0.00 0.00	0.00 0.00	0.00 169,488.00	0.00 0.00	1.00 169,488.00
					2025	FISICO COSTEO S/	0.00 0.00	0.00 0.00	0.00 0.00	0.00 0.00	0.00 0.00	0.00 0.00	0.00 0.00	0.00 0.00	0.00 0.00	0.00 0.00	0.00 169,488.00	0.00 0.00	1.00 169,488.00

OEI.09 - FORTALECER LA GESTIÓN INSTITUCIONAL DEL GOBIERNO REGIONAL DE APURÍMAC

AEI.09.02 - ESPACIOS Y MECANISMOS DE PARTICIPACIÓN CIUDADANA FORTALECIDOS EN EL GOBIERNO REGIONAL

CODIGO	ACTIVIDAD OPERATIVA	UBIGEO	U.M.	PRIORIDAD	PERIODO MULTIANUAL	PROGRAMACION MENSUAL												TOTAL ANUAL		
						META	01	02	03	04	05	06	07	08	09	10	11		12	
					2023	FISICO	0.00	0.00	0.00	21.00	0.00	0.00	0.00	0.00	0.00	0.00	0.00	0.00	0.00	21.00
						COSTEO S/	0.00	0.00	0.00	1,100.00	0.00	0.00	0.00	0.00	0.00	0.00	0.00	0.00	0.00	1,100.00
AOI00075300043	DESARROLLO DE SIMULACROS EN GESTION REACTIVA	030100 - MULTIDISTRITAL	INSTITUCION EDUCATIVA	Muy Alta	2024	FISICO	0.00	0.00	0.00	21.00	0.00	0.00	0.00	0.00	0.00	0.00	0.00	0.00	0.00	21.00
						COSTEO S/	0.00	0.00	0.00	1,100.00	0.00	0.00	0.00	0.00	0.00	0.00	0.00	0.00	0.00	1,100.00
					2025	FISICO	0.00	0.00	0.00	21.00	0.00	0.00	0.00	0.00	0.00	0.00	0.00	0.00	0.00	21.00
						COSTEO S/	0.00	0.00	0.00	1,100.00	0.00	0.00	0.00	0.00	0.00	0.00	0.00	0.00	0.00	1,100.00

COSTEO TOTAL AÑO 2023 S/ 31,882,232.00
 COSTEO TOTAL AÑO 2024 S/ 31,882,232.00
 COSTEO TOTAL AÑO 2025 S/ 31,882,232.00

U.M. = Unidad de Medida

FIRMA

Anexo B-4
PLAN OPERATIVO INSTITUCIONAL (20 Mayo 2022)
Año : 2023 - 2025

Periodo POI Multianual 2023 - 2025
Nivel de Gobierno R - GOBIERNOS REGIONALES
Sector 99 - GOBIERNOS REGIONALES
Pliego 442 - GOBIERNO REGIONAL DEL DEPARTAMENTO DE APURIMAC
Unidad Ejecutora 000754 - REGION APURIMAC-EDUCACION CHANKA

CENTRO DE COSTO: 2.05 - DIRECCION DE ADMINISTRACION

OEI.09 - FORTALECER LA GESTIÓN INSTITUCIONAL DEL GOBIERNO REGIONAL DE APURÍMAC

AEI.09.03 - GESTIÓN INSTITUCIONAL POR RESULTADOS IMPLEMENTADA EN LA ENTIDAD

CODIGO	ACTIVIDAD OPERATIVA	UBIGEO	U.M.	PRIORIDAD	PERIODO MULTIANUAL	PROGRAMACION MENSUAL												TOTAL ANUAL					
						META	01	02	03	04	05	06	07	08	09	10	11		12				
AOI00075400062	GESTION ADMINISTRATIVA DE LA UGEL	030201 - ANDAHUAYLAS	DOCUMENTO	Muy Alta	2023	FISICO	1.00	1.00	1.00	1.00	1.00	1.00	1.00	1.00	1.00	1.00	1.00	1.00	1.00	12.00			
						COSTEO S/	143,404.00	143,404.00	143,404.00	143,404.00	143,404.00	143,404.00	143,404.00	143,404.00	143,404.00	143,404.00	143,404.00	143,404.00	143,404.00	143,404.00	143,404.00	1,720,848.40	
					2024	FISICO	1.00	1.00	1.00	1.00	1.00	1.00	1.00	1.00	1.00	1.00	1.00	1.00	1.00	1.00	1.00	1.00	12.00
						COSTEO S/	143,404.00	143,404.00	143,404.00	143,404.00	143,404.00	143,404.00	143,404.00	143,404.00	143,404.00	143,404.00	143,404.00	143,404.00	143,404.00	143,404.00	143,404.00	143,404.00	1,720,848.40
					2025	FISICO	1.00	1.00	1.00	1.00	1.00	1.00	1.00	1.00	1.00	1.00	1.00	1.00	1.00	1.00	1.00	1.00	12.00
						COSTEO S/	143,404.00	143,404.00	143,404.00	143,404.00	143,404.00	143,404.00	143,404.00	143,404.00	143,404.00	143,404.00	143,404.00	143,404.00	143,404.00	143,404.00	143,404.00	143,404.00	1,720,848.40
AOI00075400066	OBLIGACIONES PREVISIONALES - PAGO DE PENSIONES	030201 - ANDAHUAYLAS	PLANILLA	Muy Alta	2023	FISICO	1.00	1.00	1.00	1.00	1.00	1.00	1.00	1.00	1.00	1.00	1.00	1.00	1.00	12.00			
						COSTEO S/	714,250.00	714,250.00	714,250.00	714,250.00	714,250.00	714,250.00	714,250.00	714,250.00	714,250.00	714,250.00	714,250.00	714,250.00	714,250.00	714,250.00	714,250.00	8,571,000.00	
					2024	FISICO	1.00	1.00	1.00	1.00	1.00	1.00	1.00	1.00	1.00	1.00	1.00	1.00	1.00	1.00	1.00	1.00	12.00
						COSTEO S/	714,250.00	714,250.00	714,250.00	714,250.00	714,250.00	714,250.00	714,250.00	714,250.00	714,250.00	714,250.00	714,250.00	714,250.00	714,250.00	714,250.00	714,250.00	714,250.00	8,571,000.00
					2025	FISICO	1.00	1.00	1.00	1.00	1.00	1.00	1.00	1.00	1.00	1.00	1.00	1.00	1.00	1.00	1.00	1.00	12.00
						COSTEO S/	714,250.00	714,250.00	714,250.00	714,250.00	714,250.00	714,250.00	714,250.00	714,250.00	714,250.00	714,250.00	714,250.00	714,250.00	714,250.00	714,250.00	714,250.00	714,250.00	8,571,000.00
AOI00075400093	SEDE SUB REGIONAL	030201 - ANDAHUAYLAS	DOCUMENTO	Muy Alta	2023	FISICO	1.00	1.00	1.00	1.00	1.00	1.00	1.00	1.00	1.00	1.00	1.00	1.00	1.00	12.00			
						COSTEO S/	428,162.00	428,162.00	428,162.00	428,162.00	428,162.00	428,162.00	428,162.00	428,162.00	428,162.00	428,162.00	428,162.00	428,162.00	428,162.00	428,162.00	428,162.00	5,137,948.00	
					2024	FISICO	1.00	1.00	1.00	1.00	1.00	1.00	1.00	1.00	1.00	1.00	1.00	1.00	1.00	1.00	1.00	1.00	12.00
						COSTEO S/	428,162.00	428,162.00	428,162.00	428,162.00	428,162.00	428,162.00	428,162.00	428,162.00	428,162.00	428,162.00	428,162.00	428,162.00	428,162.00	428,162.00	428,162.00	428,162.00	5,137,948.00
					2025	FISICO	1.00	1.00	1.00	1.00	1.00	1.00	1.00	1.00	1.00	1.00	1.00	1.00	1.00	1.00	1.00	1.00	12.00
						COSTEO S/	428,162.00	428,162.00	428,162.00	428,162.00	428,162.00	428,162.00	428,162.00	428,162.00	428,162.00	428,162.00	428,162.00	428,162.00	428,162.00	428,162.00	428,162.00	428,162.00	5,137,948.00
AOI00075400095	ASIGNACION POR JORNADA DE TRABAJO Y MAYOR CARGO	030201 - ANDAHUAYLAS	DOCENTE	Muy Alta	2023	FISICO	6.00	6.00	6.00	6.00	6.00	6.00	6.00	6.00	6.00	6.00	6.00	6.00	6.00	6.00			
						COSTEO S/	11,809.00	11,809.00	11,809.00	11,809.00	11,809.00	11,809.00	11,809.00	11,809.00	11,809.00	11,809.00	11,809.00	11,809.00	11,809.00	11,809.00	11,812.00	141,711.00	
					2024	FISICO	6.00	6.00	6.00	6.00	6.00	6.00	6.00	6.00	6.00	6.00	6.00	6.00	6.00	6.00	6.00	6.00	6.00
						COSTEO S/	11,809.00	11,809.00	11,809.00	11,809.00	11,809.00	11,809.00	11,809.00	11,809.00	11,809.00	11,809.00	11,809.00	11,809.00	11,809.00	11,809.00	11,812.00	141,711.00	
					2025	FISICO	6.00	6.00	6.00	6.00	6.00	6.00	6.00	6.00	6.00	6.00	6.00	6.00	6.00	6.00	6.00	6.00	6.00
						COSTEO S/	11,809.00	11,809.00	11,809.00	11,809.00	11,809.00	11,809.00	11,809.00	11,809.00	11,809.00	11,809.00	11,809.00	11,809.00	11,809.00	11,812.00	141,711.00		

S/

AOI00075400096	FORTALECIMIENTO INSTITUCIONAL DE LA UGEL	030201 - ANDAHUAYLAS	DOCUMENTO	Muy Alta	2023	FISICO	1.00	1.00	1.00	1.00	1.00	1.00	1.00	1.00	1.00	1.00	1.00	12.00				
						COSTEO S/	3,898.00	3,898.00	3,898.00	3,898.00	3,898.00	3,898.00	3,898.00	3,898.00	3,898.00	3,898.00	3,898.00	3,898.00	3,898.00	3,892.00	46,770.00	
					2024	FISICO	1.00	1.00	1.00	1.00	1.00	1.00	1.00	1.00	1.00	1.00	1.00	1.00	1.00	1.00	1.00	12.00
						COSTEO S/	3,898.00	3,898.00	3,898.00	3,898.00	3,898.00	3,898.00	3,898.00	3,898.00	3,898.00	3,898.00	3,898.00	3,898.00	3,898.00	3,892.00	46,770.00	
					2025	FISICO	1.00	1.00	1.00	1.00	1.00	1.00	1.00	1.00	1.00	1.00	1.00	1.00	1.00	1.00	1.00	12.00
						COSTEO S/	3,898.00	3,898.00	3,898.00	3,898.00	3,898.00	3,898.00	3,898.00	3,898.00	3,898.00	3,898.00	3,898.00	3,898.00	3,898.00	3,892.00	46,770.00	
AOI00075400118	5003934 - MEJORA EN LA GESTION DE LAS INSTITUCIONES EDUCATIVAS	030201 - ANDAHUAYLAS	INSTITUCION EDUCATIVA	Muy Alta	2023	FISICO	0.00	0.00	1.00	0.00	0.00	0.00	0.00	0.00	0.00	0.00	0.00	0.00	1.00			
						COSTEO S/	0.00	0.00	62,862.00	0.00	0.00	0.00	0.00	0.00	0.00	0.00	0.00	0.00	0.00	0.00	62,862.00	
					2024	FISICO	0.00	0.00	1.00	0.00	0.00	0.00	0.00	0.00	0.00	0.00	0.00	0.00	0.00	0.00	0.00	1.00
						COSTEO S/	0.00	0.00	62,862.00	0.00	0.00	0.00	0.00	0.00	0.00	0.00	0.00	0.00	0.00	0.00	0.00	62,862.00
					2025	FISICO	0.00	0.00	1.00	0.00	0.00	0.00	0.00	0.00	0.00	0.00	0.00	0.00	0.00	0.00	0.00	1.00
						COSTEO S/	0.00	0.00	62,862.00	0.00	0.00	0.00	0.00	0.00	0.00	0.00	0.00	0.00	0.00	0.00	0.00	62,862.00
AOI00075400137	GEST. ADM. PAGO DE BENEFICIOS SOCIALES DE DOCENTES, AUXILIARES DE EBR Y TÉCNICO PRODUCTIVA - ACCION	030200 - MULTIDISTRITAL	ACCION	Muy Alta	2023	FISICO	0.00	1.00	1.00	1.00	1.00	1.00	1.00	1.00	1.00	1.00	1.00	1.00	11.00			
						COSTEO S/	0.00	15,209.00	15,209.00	15,209.00	15,209.00	15,209.00	15,209.00	15,209.00	15,209.00	15,209.00	15,209.00	15,209.00	15,202.00	167,292.00		
					2024	FISICO	0.00	1.00	1.00	1.00	1.00	1.00	1.00	1.00	1.00	1.00	1.00	1.00	1.00	1.00	11.00	
						COSTEO S/	0.00	15,209.00	15,209.00	15,209.00	15,209.00	15,209.00	15,209.00	15,209.00	15,209.00	15,209.00	15,209.00	15,209.00	15,202.00	167,292.00		
					2025	FISICO	0.00	1.00	1.00	1.00	1.00	1.00	1.00	1.00	1.00	1.00	1.00	1.00	1.00	1.00	11.00	
						COSTEO S/	0.00	15,209.00	15,209.00	15,209.00	15,209.00	15,209.00	15,209.00	15,209.00	15,209.00	15,209.00	15,209.00	15,209.00	15,202.00	167,292.00		
AOI00075400138	GESTIÓN ADMINISTRATIVA PAGO DE BENEFICIOS SOCIALES DE DOCENTES Y AUXILIARES DE EBR Y TÉCNICO PRODUCTIVO - PERSONA	030200 - MULTIDISTRITAL	PERSONA	Muy Alta	2023	FISICO	0.00	52.00	52.00	52.00	52.00	52.00	52.00	52.00	52.00	52.00	52.00	52.00	52.00			
						COSTEO S/	0.00	248.00	248.00	248.00	248.00	248.00	248.00	248.00	248.00	248.00	248.00	248.00	248.00	248.00	2,728.00	
					2024	FISICO	0.00	52.00	52.00	52.00	52.00	52.00	52.00	52.00	52.00	52.00	52.00	52.00	52.00	52.00	52.00	
						COSTEO S/	0.00	248.00	248.00	248.00	248.00	248.00	248.00	248.00	248.00	248.00	248.00	248.00	248.00	248.00	248.00	2,728.00
					2025	FISICO	0.00	52.00	52.00	52.00	52.00	52.00	52.00	52.00	52.00	52.00	52.00	52.00	52.00	52.00	52.00	
						COSTEO S/	0.00	248.00	248.00	248.00	248.00	248.00	248.00	248.00	248.00	248.00	248.00	248.00	248.00	248.00	2,728.00	
AOI00075400139	GESTIÓN ADMINISTRATIVA: PAGO DE BENEFICIOS SOCIALES DE DOCENTES Y AUXILIARES EBR Y TEC. PROD. DE II.EE	030200 - MULTIDISTRITAL	INSTITUCION EDUCATIVA	Muy Alta	2023	FISICO	0.00	971.00	971.00	971.00	971.00	971.00	971.00	971.00	971.00	971.00	971.00	971.00	971.00			
						COSTEO S/	0.00	90,457.00	90,457.00	90,457.00	90,457.00	90,457.00	90,457.00	90,457.00	90,457.00	90,457.00	90,457.00	90,457.00	90,457.00	90,464.00	995,034.00	
					2024	FISICO	0.00	971.00	971.00	971.00	971.00	971.00	971.00	971.00	971.00	971.00	971.00	971.00	971.00	971.00	971.00	
						COSTEO S/	0.00	90,457.00	90,457.00	90,457.00	90,457.00	90,457.00	90,457.00	90,457.00	90,457.00	90,457.00	90,457.00	90,457.00	90,457.00	90,464.00	995,034.00	
					2025	FISICO	0.00	971.00	971.00	971.00	971.00	971.00	971.00	971.00	971.00	971.00	971.00	971.00	971.00	971.00	971.00	
						COSTEO S/	0.00	90,457.00	90,457.00	90,457.00	90,457.00	90,457.00	90,457.00	90,457.00	90,457.00	90,457.00	90,457.00	90,457.00	90,457.00	90,464.00	995,034.00	
AOI00075400140	GESTIÓN ADMINISTRATIVA- CONTINUIDAD DEL PERSONAL CAS CONTRATADO DEL D.U. N° 083-2021	030201 - ANDAHUAYLAS	ACCION	Muy Alta	2023	FISICO	0.00	1.00	1.00	1.00	1.00	1.00	1.00	1.00	1.00	1.00	1.00	11.00				
						COSTEO S/	0.00	7,257.00	7,257.00	7,257.00	7,257.00	7,257.00	7,257.00	7,257.00	7,257.00	7,257.00	7,257.00	7,257.00	7,252.00	79,822.00		
					2024	FISICO	0.00	1.00	1.00	1.00	1.00	1.00	1.00	1.00	1.00	1.00	1.00	1.00	1.00	11.00		
						COSTEO	0.00	7,257.00	7,257.00	7,257.00	7,257.00	7,257.00	7,257.00	7,257.00	7,257.00	7,257.00	7,257.00	7,257.00	7,252.00	79,822.00		

POI MultiAnual con Programación Física y Costeo

						S/ FISICO	0.00	1.00	1.00	1.00	1.00	1.00	1.00	1.00	1.00	1.00	1.00	1.00	1.00	11.00	
					2025	COSTEO S/	0.00	7,257.00	7,257.00	7,257.00	7,257.00	7,257.00	7,257.00	7,257.00	7,257.00	7,257.00	7,257.00	7,257.00	7,252.00	79,822.00	
					2023	FISICO	0.00	5.00	5.00	5.00	5.00	5.00	5.00	5.00	5.00	5.00	5.00	5.00	5.00	5.00	
					2024	COSTEO S/	6,500.00	6,500.00	6,500.00	6,500.00	6,500.00	6,500.00	6,500.00	6,500.00	6,500.00	6,500.00	6,500.00	6,500.00	6,500.00	6,500.00	78,000.00
AOI00075400141	OBLIGACIONES PREVISIONALES-BRINDAR EDUCACIÓN OCUPACIONAL - II.EE	030200 - MULTIDISTRITAL	INSTITUCION EDUCATIVA	Muy Alta	2024	FISICO	0.00	5.00	5.00	5.00	5.00	5.00	5.00	5.00	5.00	5.00	5.00	5.00	5.00	5.00	
					2025	COSTEO S/	6,500.00	6,500.00	6,500.00	6,500.00	6,500.00	6,500.00	6,500.00	6,500.00	6,500.00	6,500.00	6,500.00	6,500.00	6,500.00	6,500.00	78,000.00
					2023	FISICO	0.00	1.00	1.00	1.00	1.00	1.00	1.00	1.00	1.00	1.00	1.00	1.00	1.00	1.00	
					2024	COSTEO S/	0.00	7,594.00	7,594.00	7,594.00	7,594.00	7,594.00	7,594.00	7,594.00	7,594.00	7,594.00	7,594.00	7,594.00	7,595.00	83,535.00	
AOI00075400142	GEST.ADM. PAGO DE ASIGNACION POR JORNADA DE TRABAJO Y CARGO DE MAYOR RESPONSABILIDAD - ACCION	030200 - MULTIDISTRITAL	ACCION	Muy Alta	2024	FISICO	0.00	1.00	1.00	1.00	1.00	1.00	1.00	1.00	1.00	1.00	1.00	1.00	1.00	1.00	
					2025	COSTEO S/	0.00	7,594.00	7,594.00	7,594.00	7,594.00	7,594.00	7,594.00	7,594.00	7,594.00	7,594.00	7,594.00	7,594.00	7,595.00	83,535.00	

CENTRO DE COSTO: 4.01 - NIVEL INICIAL

OEI.02 - MEJORAR LOS SERVICIOS EDUCATIVOS EN LA REGIÓN APURÍMAC.

AEI.02.01 - INSTITUCIONES EDUCATIVAS - EBR CON INFRAESTRUCTURA ADECUADO EN EL DEPARTAMENTO

CODIGO	ACTIVIDAD OPERATIVA	UBIGEO	U.M.	PRIORIDAD	PERIODO MULTIANUAL	PROGRAMACION MENSUAL												TOTAL ANUAL							
						META	01	02	03	04	05	06	07	08	09	10	11		12						
AOI00075400001	CONTRATACION OPORTUNA Y PAGO DE PERSONAL DOCENTE Y PROMOTORAS DE INSTITUCIONES EDUCATIVAS DE EDUCACION BASICA REGULAR	030200 - MULTIDISTRITAL	INSTITUCION EDUCATIVA	Muy Alta	2023	FISICO	393.00	393.00	393.00	393.00	393.00	393.00	393.00	393.00	393.00	393.00	393.00	393.00	393.00	393.00	393.00				
						COSTEO S/	1,566,200.00	1,566,200.00	1,566,200.00	1,566,200.00	1,566,200.00	1,566,200.00	1,566,200.00	1,566,200.00	1,566,200.00	1,566,200.00	1,566,200.00	1,566,200.00	1,566,200.00	1,566,200.00	1,566,200.00	1,566,200.00	18,794,400.00		
						FISICO	393.00	393.00	393.00	393.00	393.00	393.00	393.00	393.00	393.00	393.00	393.00	393.00	393.00	393.00	393.00	393.00	393.00	393.00	393.00
						COSTEO S/	1,566,200.00	1,566,200.00	1,566,200.00	1,566,200.00	1,566,200.00	1,566,200.00	1,566,200.00	1,566,200.00	1,566,200.00	1,566,200.00	1,566,200.00	1,566,200.00	1,566,200.00	1,566,200.00	1,566,200.00	1,566,200.00	1,566,200.00	18,794,400.00	
AOI00075400002	EJECUCION DEL PAGO DE LAS ASIGNACIONES POR TIPO Y UBICACION DE INSTITUCION EDUCATIVA	030200 - MULTIDISTRITAL	DOCENTE	Muy Alta	2023	FISICO	590.00	590.00	590.00	590.00	590.00	590.00	590.00	590.00	590.00	590.00	590.00	590.00	590.00	590.00	590.00	590.00			
						COSTEO S/	92,675.00	92,675.00	92,675.00	92,675.00	92,675.00	92,675.00	92,675.00	92,675.00	92,675.00	92,675.00	92,675.00	92,675.00	92,675.00	92,675.00	92,675.00	92,675.00	92,675.00	1,112,100.00	
						FISICO	590.00	590.00	590.00	590.00	590.00	590.00	590.00	590.00	590.00	590.00	590.00	590.00	590.00	590.00	590.00	590.00	590.00	590.00	590.00
						COSTEO S/	92,675.00	92,675.00	92,675.00	92,675.00	92,675.00	92,675.00	92,675.00	92,675.00	92,675.00	92,675.00	92,675.00	92,675.00	92,675.00	92,675.00	92,675.00	92,675.00	92,675.00	92,675.00	1,112,100.00
AOI00075400003	EJECUCION DEL PAGO DE LA ASIGNACION POR JORNADA DE TRABAJO ADICIONAL Y ASIGNACION POR CARGO DE MAYOR	030200 - MULTIDISTRITAL	DOCENTE	Muy Alta	2023	FISICO	240.00	240.00	240.00	240.00	240.00	240.00	240.00	240.00	240.00	240.00	240.00	240.00	240.00	240.00	240.00	240.00			
						COSTEO S/	155,717.00	155,717.00	155,717.00	155,717.00	155,717.00	155,717.00	155,717.00	155,717.00	155,717.00	155,717.00	155,717.00	155,717.00	155,717.00	155,717.00	155,717.00	155,717.00	155,717.00	1,868,604.00	
						FISICO	240.00	240.00	240.00	240.00	240.00	240.00	240.00	240.00	240.00	240.00	240.00	240.00	240.00	240.00	240.00	240.00	240.00	240.00	240.00
						COSTEO S/	155,717.00	155,717.00	155,717.00	155,717.00	155,717.00	155,717.00	155,717.00	155,717.00	155,717.00	155,717.00	155,717.00	155,717.00	155,717.00	155,717.00	155,717.00	155,717.00	155,717.00	155,717.00	1,868,604.00

POI MultiAnual con Programación Física y Costeo

				2025	FISICO	240.00	240.00	240.00	240.00	240.00	240.00	240.00	240.00	240.00	240.00	240.00	240.00		
					COSTEO S/	155,717.00	155,717.00	155,717.00	155,717.00	155,717.00	155,717.00	155,717.00	155,717.00	155,717.00	155,717.00	155,717.00	1,868,604.00		
AOI00075400004	CONTRATACION OPORTUNA Y PAGO DEL PERSONAL ADMINISTRATIVO Y DE APOYO DE LAS INSTITUCIONES EDUCATIVAS DE EDUCACION BASICA REGULAR	030200 - MULTIDISTRITAL	INSTITUCION EDUCATIVA	Muy Alta	2023	FISICO	293.00	293.00	293.00	293.00	293.00	293.00	293.00	293.00	293.00	293.00	293.00		
						COSTEO S/	15,330.00	15,330.00	15,330.00	15,330.00	15,330.00	15,330.00	15,330.00	15,330.00	15,330.00	15,330.00	15,330.00	183,960.00	
					2024	FISICO	293.00	293.00	293.00	293.00	293.00	293.00	293.00	293.00	293.00	293.00	293.00	293.00	
						COSTEO S/	15,330.00	15,330.00	15,330.00	15,330.00	15,330.00	15,330.00	15,330.00	15,330.00	15,330.00	15,330.00	15,330.00	183,960.00	
					2025	FISICO	293.00	293.00	293.00	293.00	293.00	293.00	293.00	293.00	293.00	293.00	293.00	293.00	
					COSTEO S/	15,330.00	15,330.00	15,330.00	15,330.00	15,330.00	15,330.00	15,330.00	15,330.00	15,330.00	15,330.00	183,960.00			
AOI00075400005	MANTENIMIENTO Y OPERACION DE LOCALES ESCOLARES DE INSTITUCIONES EDUCATIVAS DE EDUCACION BASICA REGULAR CON CONDICIONES ADECUADAS PARA SU FUNCIONAMIENTO	030201 - ANDAHUAYLAS	LOCAL ESCOLAR	Muy Alta	2023	FISICO	293.00	293.00	293.00	293.00	293.00	293.00	293.00	293.00	293.00	293.00	293.00		
						COSTEO S/	51,700.00	51,700.00	51,700.00	51,700.00	51,700.00	51,700.00	51,700.00	51,700.00	51,700.00	51,700.00	620,400.00		
					2024	FISICO	293.00	293.00	293.00	293.00	293.00	293.00	293.00	293.00	293.00	293.00	293.00		
						COSTEO S/	51,700.00	51,700.00	51,700.00	51,700.00	51,700.00	51,700.00	51,700.00	51,700.00	51,700.00	51,700.00	620,400.00		
					2025	FISICO	293.00	293.00	293.00	293.00	293.00	293.00	293.00	293.00	293.00	293.00	293.00		
					COSTEO S/	51,700.00	51,700.00	51,700.00	51,700.00	51,700.00	51,700.00	51,700.00	51,700.00	620,400.00					
AOI00075400007	DOTACION DE MATERIAL Y RECURSOS EDUCATIVOS PARA ESTUDIANTES DE EDUCACION BASICA REGULAR	030200 - MULTIDISTRITAL	ESTUDIANTES	Muy Alta	2023	FISICO	8,190.00	8,190.00	8,190.00	8,190.00	8,190.00	8,190.00	8,190.00	8,190.00	8,190.00	8,190.00	8,190.00		
						COSTEO S/	4,291.00	4,291.00	4,291.00	4,291.00	4,291.00	4,291.00	4,291.00	4,291.00	4,291.00	4,291.00	51,492.00		
					2024	FISICO	8,190.00	8,190.00	8,190.00	8,190.00	8,190.00	8,190.00	8,190.00	8,190.00	8,190.00	8,190.00	8,190.00		
						COSTEO S/	4,291.00	4,291.00	4,291.00	4,291.00	4,291.00	4,291.00	4,291.00	4,291.00	4,291.00	4,291.00	51,492.00		
					2025	FISICO	8,190.00	8,190.00	8,190.00	8,190.00	8,190.00	8,190.00	8,190.00	8,190.00	8,190.00	8,190.00	8,190.00		
					COSTEO S/	4,291.00	4,291.00	4,291.00	4,291.00	4,291.00	4,291.00	4,291.00	4,291.00	51,492.00					
AOI00075400079	5005643 - DOTACIÓN DE MATERIAL Y RECURSOS EDUCATIVOS PARA ESTUDIANTES DE EDUCACIÓN INTERCULTURAL BILINGÜE	030201 - ANDAHUAYLAS	ESTUDIANTES	Muy Alta	2023	FISICO	0.00	0.00	6,200.00	0.00	0.00	0.00	0.00	0.00	0.00	0.00	0.00	6,200.00	
						COSTEO S/	0.00	0.00	3,532.00	0.00	0.00	0.00	0.00	0.00	0.00	0.00	0.00	3,532.00	
					2024	FISICO	0.00	0.00	6,200.00	0.00	0.00	0.00	0.00	0.00	0.00	0.00	0.00	0.00	6,200.00
						COSTEO S/	0.00	0.00	3,532.00	0.00	0.00	0.00	0.00	0.00	0.00	0.00	0.00	3,532.00	
					2025	FISICO	0.00	0.00	6,200.00	0.00	0.00	0.00	0.00	0.00	0.00	0.00	0.00	0.00	6,200.00
					COSTEO S/	0.00	0.00	3,532.00	0.00	0.00	0.00	0.00	0.00	0.00	3,532.00				
AOI00075400104	GESTION DEL PROGRAMA	030201 - ANDAHUAYLAS	ACCION	Muy Alta	2023	FISICO	0.00	0.00	1.00	0.00	0.00	1.00	0.00	0.00	1.00	0.00	1.00	4.00	
						COSTEO S/	0.00	0.00	0.00	0.00	0.00	10,129.00	0.00	0.00	0.00	0.00	0.00	10,130.00	20,259.00
					2024	FISICO	0.00	0.00	1.00	0.00	0.00	1.00	0.00	0.00	1.00	0.00	0.00	1.00	4.00
						COSTEO S/	0.00	0.00	0.00	0.00	0.00	10,129.00	0.00	0.00	0.00	0.00	0.00	10,130.00	20,259.00
					2025	FISICO	0.00	0.00	1.00	0.00	0.00	1.00	0.00	0.00	1.00	0.00	0.00	1.00	4.00
					COSTEO S/	0.00	0.00	0.00	0.00	0.00	10,129.00	0.00	0.00	0.00	10,130.00	20,259.00			
AOI00075400105	PREVENCIÓN, CONTROL, DIAGNOSTICO Y	030201 - ANDAHUAYLAS	BENEFICIARIO	Muy Alta	2023	FISICO	0.00	0.00	1.00	0.00	0.00	0.00	0.00	0.00	0.00	0.00	1.00		
						COSTEO S/	0.00	0.00	306,153.00	0.00	0.00	0.00	0.00	0.00	0.00	0.00	0.00	306,153.00	

	TRATAMIENTO DE CORONAVIRUS INICIAL			2024	FISICO	0.00	0.00	1.00	0.00	0.00	0.00	0.00	0.00	0.00	0.00	0.00	0.00	0.00	1.00
					COSTEO S/	0.00	0.00	306,153.00	0.00	0.00	0.00	0.00	0.00	0.00	0.00	0.00	0.00	0.00	306,153.00
				2025	FISICO	0.00	0.00	1.00	0.00	0.00	0.00	0.00	0.00	0.00	0.00	0.00	0.00	0.00	1.00
					COSTEO S/	0.00	0.00	306,153.00	0.00	0.00	0.00	0.00	0.00	0.00	0.00	0.00	0.00	0.00	306,153.00

CENTRO DE COSTO: 4.02 - NIVEL PRIMARIO

OEI.02 - MEJORAR LOS SERVICIOS EDUCATIVOS EN LA REGIÓN APURÍMAC.

AEI.02.01 - INSTITUCIONES EDUCATIVAS - EBR CON INFRAESTRUCTURA ADECUADO EN EL DEPARTAMENTO

CODIGO	ACTIVIDAD OPERATIVA	UBIGEO	U.M.	PRIORIDAD	PERIODO MULTIANUAL	PROGRAMACION MENSUAL												TOTAL ANUAL						
						META	01	02	03	04	05	06	07	08	09	10	11		12					
AOI00075400011	CONTRATACION OPORTUNA Y PAGO DE PERSONAL ADMINISTRATIVO I DE APOYO A LAS INSTITUCIONES EDUCATIVAS DE EDUCACION BASICA REGULAR	030200 - MULTIDISTRITAL	INSTITUCION EDUCATIVA	Muy Alta	2023	FISICO	207.00	207.00	207.00	207.00	207.00	207.00	207.00	207.00	207.00	207.00	207.00	207.00	207.00	207.00				
						COSTEO S/	214,199.00	214,199.00	214,199.00	214,199.00	214,199.00	214,199.00	214,199.00	214,199.00	214,199.00	214,199.00	214,199.00	214,199.00	214,199.00	214,199.00	214,199.00	214,199.00	2,570,388.00	
					2024	FISICO	207.00	207.00	207.00	207.00	207.00	207.00	207.00	207.00	207.00	207.00	207.00	207.00	207.00	207.00	207.00	207.00	207.00	207.00
						COSTEO S/	214,199.00	214,199.00	214,199.00	214,199.00	214,199.00	214,199.00	214,199.00	214,199.00	214,199.00	214,199.00	214,199.00	214,199.00	214,199.00	214,199.00	214,199.00	214,199.00	214,199.00	2,570,388.00
					2025	FISICO	207.00	207.00	207.00	207.00	207.00	207.00	207.00	207.00	207.00	207.00	207.00	207.00	207.00	207.00	207.00	207.00	207.00	207.00
						COSTEO S/	214,199.00	214,199.00	214,199.00	214,199.00	214,199.00	214,199.00	214,199.00	214,199.00	214,199.00	214,199.00	214,199.00	214,199.00	214,199.00	214,199.00	214,199.00	214,199.00	214,199.00	2,570,388.00
AOI00075400012	CONTRATACION OPORTUNA Y PAGO DEL PERSONAL DOCENTE Y PROMOTORAS DE LAS INSTITUCIONES EDUCATIVAS DE EDUCACION BASICA REGULAR	030200 - MULTIDISTRITAL	INSTITUCION EDUCATIVA	Muy Alta	2023	FISICO	207.00	207.00	207.00	207.00	207.00	207.00	207.00	207.00	207.00	207.00	207.00	207.00	207.00	207.00				
						COSTEO S/	3,704,319.00	3,704,319.00	3,704,319.00	3,704,319.00	3,704,319.00	3,704,319.00	3,704,319.00	3,704,319.00	3,704,319.00	3,704,319.00	3,704,319.00	3,704,319.00	3,704,319.00	3,704,319.00	3,704,319.00	44,451,828.00		
					2024	FISICO	207.00	207.00	207.00	207.00	207.00	207.00	207.00	207.00	207.00	207.00	207.00	207.00	207.00	207.00	207.00	207.00	207.00	207.00
						COSTEO S/	3,704,319.00	3,704,319.00	3,704,319.00	3,704,319.00	3,704,319.00	3,704,319.00	3,704,319.00	3,704,319.00	3,704,319.00	3,704,319.00	3,704,319.00	3,704,319.00	3,704,319.00	3,704,319.00	3,704,319.00	3,704,319.00	3,704,319.00	44,451,828.00
					2025	FISICO	207.00	207.00	207.00	207.00	207.00	207.00	207.00	207.00	207.00	207.00	207.00	207.00	207.00	207.00	207.00	207.00	207.00	207.00
						COSTEO S/	3,704,319.00	3,704,319.00	3,704,319.00	3,704,319.00	3,704,319.00	3,704,319.00	3,704,319.00	3,704,319.00	3,704,319.00	3,704,319.00	3,704,319.00	3,704,319.00	3,704,319.00	3,704,319.00	3,704,319.00	3,704,319.00	3,704,319.00	44,451,828.00
AOI00075400015	MANTENIMIENTO Y OPERACION DE LOCALES ESCOLARES DE INSTITUCIONES EDUCATIVAS DE EDUCACION BASICA REGULAR CON CONDICIONES ADECUADAS PARA SU FUNCIONAMIENTO	030201 - ANDAHUAYLAS	LOCAL ESCOLAR	Muy Alta	2023	FISICO	207.00	207.00	207.00	207.00	207.00	207.00	207.00	207.00	207.00	207.00	207.00	207.00	207.00	207.00				
						COSTEO S/	80,302.00	80,302.00	80,302.00	80,302.00	80,302.00	80,302.00	80,302.00	80,302.00	80,302.00	80,302.00	80,302.00	80,302.00	80,302.00	80,302.00	80,302.00	80,302.00	963,624.00	
					2024	FISICO	207.00	207.00	207.00	207.00	207.00	207.00	207.00	207.00	207.00	207.00	207.00	207.00	207.00	207.00	207.00	207.00	207.00	
						COSTEO S/	80,302.00	80,302.00	80,302.00	80,302.00	80,302.00	80,302.00	80,302.00	80,302.00	80,302.00	80,302.00	80,302.00	80,302.00	80,302.00	80,302.00	80,302.00	80,302.00	963,624.00	
					2025	FISICO	207.00	207.00	207.00	207.00	207.00	207.00	207.00	207.00	207.00	207.00	207.00	207.00	207.00	207.00	207.00	207.00	207.00	
						COSTEO S/	80,302.00	80,302.00	80,302.00	80,302.00	80,302.00	80,302.00	80,302.00	80,302.00	80,302.00	80,302.00	80,302.00	80,302.00	80,302.00	80,302.00	80,302.00	80,302.00	963,624.00	
AOI00075400017	DOTACION DE MATERIAL Y RECURSOS EDUCATIVOS PARA ESTUDIANTES DE EDUCACION BASICA REGULAR	030200 - MULTIDISTRITAL	ESTUDIANTES	Muy Alta	2023	FISICO	0.00	0.00	16,300.00	16,300.00	16,300.00	16,300.00	16,300.00	16,300.00	16,300.00	16,300.00	16,300.00	16,300.00	16,300.00	16,300.00				
						COSTEO S/	11,008.00	11,008.00	11,008.00	11,008.00	11,008.00	11,008.00	11,008.00	11,008.00	11,008.00	11,008.00	11,008.00	11,008.00	11,008.00	11,008.00	11,008.00	132,096.00		
					2024	FISICO	0.00	0.00	16,300.00	16,300.00	16,300.00	16,300.00	16,300.00	16,300.00	16,300.00	16,300.00	16,300.00	16,300.00	16,300.00	16,300.00	16,300.00	16,300.00	16,300.00	
						COSTEO S/	11,008.00	11,008.00	11,008.00	11,008.00	11,008.00	11,008.00	11,008.00	11,008.00	11,008.00	11,008.00	11,008.00	11,008.00	11,008.00	11,008.00	11,008.00	11,008.00	132,096.00	
					2025	FISICO	0.00	0.00	16,300.00	16,300.00	16,300.00	16,300.00	16,300.00	16,300.00	16,300.00	16,300.00	16,300.00	16,300.00	16,300.00	16,300.00	16,300.00	16,300.00	16,300.00	
						COSTEO S/	11,008.00	11,008.00	11,008.00	11,008.00	11,008.00	11,008.00	11,008.00	11,008.00	11,008.00	11,008.00	11,008.00	11,008.00	11,008.00	11,008.00	11,008.00	11,008.00	132,096.00	
AOI00075400071	DOTACION DE MATERIAL Y RECURSOS EDUCATIVOS PARA ESTUDIANTES DE	030201 - ANDAHUAYLAS	ESTUDIANTES	Muy Alta	2023	FISICO	0.00	0.00	7,000.00	7,000.00	0.00	0.00	0.00	0.00	0.00	0.00	0.00	0.00	7,000.00					
						COSTEO S/	0.00	0.00	9,179.50	9,179.50	0.00	0.00	0.00	0.00	0.00	0.00	0.00	0.00	0.00	0.00	18,359.00			
					2024	FISICO	0.00	0.00	7,000.00	7,000.00	0.00	0.00	0.00	0.00	0.00	0.00	0.00	0.00	0.00	0.00	0.00	7,000.00		

POI MultiAnual con Programación Física y Costeo

	EDUCACION INTERCULTURAL BILINGÜE					COSTEO S/	0.00	0.00	9,179.50	9,179.50	0.00	0.00	0.00	0.00	0.00	0.00	18,359.00
					2025	FISICO	0.00	0.00	7,000.00	7,000.00	0.00	0.00	0.00	0.00	0.00	0.00	7,000.00
						COSTEO S/	0.00	0.00	9,179.50	9,179.50	0.00	0.00	0.00	0.00	0.00	0.00	18,359.00
					2023	FISICO	0.00	0.00	1.00	1.00	0.00	0.00	0.00	0.00	0.00	0.00	1,000.00
AOI00075400072	DOTACION DE MATERIAL Y RECURSOS EDUCATIVOS PARA DOCENTES Y AULAS DE EDUCACION BASICA REGULAR	030201 - ANDAHUAYLAS	ESTUDIANTES	Muy Alta	2024	COSTEO S/	0.00	0.00	2,878.00	0.00	0.00	0.00	0.00	0.00	0.00	0.00	2,878.00
						FISICO	0.00	0.00	1.00	1.00	0.00	0.00	0.00	0.00	0.00	0.00	1,000.00
					2025	COSTEO S/	0.00	0.00	2,878.00	0.00	0.00	0.00	0.00	0.00	0.00	0.00	2,878.00
					2023	FISICO	0.00	0.00	425.00	425.00	0.00	0.00	0.00	0.00	0.00	0.00	425.00
AOI00075400074	DOTACION DE MATERIAL Y RECURSOS EDUCATIVOS PARA DOCENTES Y AULAS DE EDUCACION INTERCULTURAL BILINGÜE	030201 - ANDAHUAYLAS	AULA	Muy Alta	2024	COSTEO S/	0.00	0.00	2,121.00	0.00	0.00	0.00	0.00	0.00	0.00	0.00	2,121.00
						FISICO	0.00	0.00	425.00	425.00	0.00	0.00	0.00	0.00	0.00	0.00	425.00
					2025	COSTEO S/	0.00	0.00	2,121.00	0.00	0.00	0.00	0.00	0.00	0.00	0.00	2,121.00
					2023	FISICO	960.00	960.00	960.00	960.00	960.00	960.00	960.00	960.00	960.00	960.00	960.00
AOI00075400098	PAGO DE ASIGNACIONES POR TIPO Y UBICACION DE II.EE	030201 - ANDAHUAYLAS	DOCENTE	Muy Alta	2024	COSTEO S/	164,781.00	164,781.00	164,781.00	164,781.00	164,781.00	164,781.00	164,781.00	164,781.00	164,781.00	164,781.00	1,977,373.00
						FISICO	960.00	960.00	960.00	960.00	960.00	960.00	960.00	960.00	960.00	960.00	960.00
					2025	COSTEO S/	164,781.00	164,781.00	164,781.00	164,781.00	164,781.00	164,781.00	164,781.00	164,781.00	164,781.00	164,781.00	1,977,373.00
					2023	FISICO	220.00	220.00	220.00	220.00	220.00	220.00	220.00	220.00	220.00	220.00	220.00
AOI00075400099	PAGO DE ASIGNACION POR JORNADA DE TRABAJO Y CARGO DE MAYOR RESPONSABILIDAD	030201 - ANDAHUAYLAS	DOCENTE	Muy Alta	2024	COSTEO S/	161,083.00	161,083.00	161,083.00	161,083.00	161,083.00	161,083.00	161,083.00	161,083.00	161,083.00	161,083.00	1,932,993.00
						FISICO	220.00	220.00	220.00	220.00	220.00	220.00	220.00	220.00	220.00	220.00	220.00
					2025	COSTEO S/	161,083.00	161,083.00	161,083.00	161,083.00	161,083.00	161,083.00	161,083.00	161,083.00	161,083.00	161,083.00	1,932,993.00
					2023	FISICO	1.00	1.00	1.00	1.00	1.00	1.00	1.00	1.00	1.00	1.00	1.00
AOI00075400100	GESTION DEL PROGRAMA	030201 - ANDAHUAYLAS	DOCUMENTO	Muy Alta	2024	COSTEO S/	17,403.00	17,403.00	17,403.00	17,403.00	17,403.00	17,403.00	17,403.00	17,403.00	17,403.00	17,403.00	208,839.00
						FISICO	1.00	1.00	1.00	1.00	1.00	1.00	1.00	1.00	1.00	1.00	1.00
					2025	COSTEO S/	17,403.00	17,403.00	17,403.00	17,403.00	17,403.00	17,403.00	17,403.00	17,403.00	17,403.00	17,403.00	208,839.00
AOI00075400106	PREVENCION, CONTROL,	030201 - ANDAHUAYLAS	BENEFICIARIO	Muy Alta	2023	FISICO	0.00	0.00	1.00	0.00	0.00	0.00	0.00	0.00	0.00	0.00	1.00
							0.00	0.00	348,213.00	0.00	0.00	0.00	0.00	0.00	0.00	0.00	348,213.00

POI MultiAnual con Programación Física y Costeo

CODIGO	ACTIVIDAD OPERATIVA	UBIGEO	U.M.	PRIORIDAD	PERIODO MULTIANUAL	PROGRAMACION MENSUAL												TOTAL ANUAL																																																																																																																																																																																																																																																																																																																																
						META	01	02	03	04	05	06	07	08	09	10	11		12																																																																																																																																																																																																																																																																																																																															
AOI00075400107	DIAGNOSTICO Y TRATAMIENTO DE CORONAVIRUS PRIMARIA	030201 - ANDAHUAYLAS	DOCENTE	Muy Alta	2024	FISICO	0.00	0.00	1.00	0.00	0.00	0.00	0.00	0.00	0.00	0.00	0.00	0.00	0.00	0.00	1.00																																																																																																																																																																																																																																																																																																																													
						COSTEO S/	0.00	0.00	348,213.00	0.00	0.00	0.00	0.00	0.00	0.00	0.00	0.00	0.00	0.00	0.00	0.00	0.00	348,213.00																																																																																																																																																																																																																																																																																																																											
					2025	FISICO	0.00	0.00	1.00	0.00	0.00	0.00	0.00	0.00	0.00	0.00	0.00	0.00	0.00	0.00	0.00	0.00	0.00	0.00	1.00																																																																																																																																																																																																																																																																																																																									
						COSTEO S/	0.00	0.00	348,213.00	0.00	0.00	0.00	0.00	0.00	0.00	0.00	0.00	0.00	0.00	0.00	0.00	0.00	0.00	0.00	348,213.00																																																																																																																																																																																																																																																																																																																									
					2023	FISICO	0.00	0.00	1.00	0.00	0.00	0.00	0.00	0.00	0.00	0.00	0.00	0.00	0.00	0.00	0.00	0.00	0.00	0.00	1.00																																																																																																																																																																																																																																																																																																																									
						COSTEO S/	0.00	0.00	153,051.00	0.00	0.00	0.00	0.00	0.00	0.00	0.00	0.00	0.00	0.00	0.00	0.00	0.00	0.00	0.00	153,051.00																																																																																																																																																																																																																																																																																																																									
AOI00075400123	FORMACION EN SERVICIO A DOCENTE DE EDUCACION BASICA REGULAR	030201 - ANDAHUAYLAS	DOCENTE	Muy Alta	2024	FISICO	0.00	0.00	1.00	0.00	0.00	0.00	0.00	0.00	0.00	0.00	0.00	0.00	0.00	0.00	1.00																																																																																																																																																																																																																																																																																																																													
						COSTEO S/	0.00	0.00	153,051.00	0.00	0.00	0.00	0.00	0.00	0.00	0.00	0.00	0.00	0.00	0.00	0.00	0.00	153,051.00																																																																																																																																																																																																																																																																																																																											
					2025	FISICO	0.00	0.00	1.00	0.00	0.00	0.00	0.00	0.00	0.00	0.00	0.00	0.00	0.00	0.00	0.00	0.00	0.00	0.00	1.00																																																																																																																																																																																																																																																																																																																									
						COSTEO S/	0.00	0.00	153,051.00	0.00	0.00	0.00	0.00	0.00	0.00	0.00	0.00	0.00	0.00	0.00	0.00	0.00	0.00	0.00	153,051.00																																																																																																																																																																																																																																																																																																																									
					2023	FISICO	0.00	0.00	0.00	50.00	50.00	50.00	50.00	50.00	50.00	50.00	50.00	50.00	50.00	50.00	50.00	50.00	50.00	50.00	50.00																																																																																																																																																																																																																																																																																																																									
						COSTEO S/	0.00	0.00	0.00	172,379.00	172,379.00	172,379.00	172,379.00	172,379.00	172,379.00	172,379.00	172,379.00	172,379.00	172,379.00	172,379.00	172,379.00	172,379.00	172,379.00	172,383.00	1,551,415.00																																																																																																																																																																																																																																																																																																																									
2024	FISICO	0.00	0.00	0.00	50.00	50.00	50.00	50.00	50.00	50.00	50.00	50.00	50.00	50.00	50.00	50.00	50.00	50.00	50.00	50.00																																																																																																																																																																																																																																																																																																																														
	COSTEO S/	0.00	0.00	0.00	172,379.00	172,379.00	172,379.00	172,379.00	172,379.00	172,379.00	172,379.00	172,379.00	172,379.00	172,379.00	172,379.00	172,379.00	172,379.00	172,379.00	172,383.00	1,551,415.00																																																																																																																																																																																																																																																																																																																														
2025	FISICO	0.00	0.00	0.00	50.00	50.00	50.00	50.00	50.00	50.00	50.00	50.00	50.00	50.00	50.00	50.00	50.00	50.00	50.00	50.00																																																																																																																																																																																																																																																																																																																														
	COSTEO S/	0.00	0.00	0.00	172,379.00	172,379.00	172,379.00	172,379.00	172,379.00	172,379.00	172,379.00	172,379.00	172,379.00	172,379.00	172,379.00	172,379.00	172,379.00	172,379.00	172,383.00	1,551,415.00																																																																																																																																																																																																																																																																																																																														
CENTRO DE COSTO: 4.03 - NIVEL SECUNDARIA																																																																																																																																																																																																																																																																																																																																																		
OEI.02 - MEJORAR LOS SERVICIOS EDUCATIVOS EN LA REGION APURIMAC.																																																																																																																																																																																																																																																																																																																																																		
AEI.02.01 - INSTITUCIONES EDUCATIVAS - EBR CON INFRAESTRUCTURA ADECUADO EN EL DEPARTAMENTO																																																																																																																																																																																																																																																																																																																																																		
<table border="1"> <thead> <tr> <th rowspan="2">CODIGO</th> <th rowspan="2">ACTIVIDAD OPERATIVA</th> <th rowspan="2">UBIGEO</th> <th rowspan="2">U.M.</th> <th rowspan="2">PRIORIDAD</th> <th rowspan="2">PERIODO MULTIANUAL</th> <th colspan="12">PROGRAMACION MENSUAL</th> <th rowspan="2">TOTAL ANUAL</th> </tr> <tr> <th>META</th> <th>01</th> <th>02</th> <th>03</th> <th>04</th> <th>05</th> <th>06</th> <th>07</th> <th>08</th> <th>09</th> <th>10</th> <th>11</th> <th>12</th> </tr> </thead> <tbody> <tr> <td rowspan="6">AOI00075400024</td> <td rowspan="6">CONTRATACION OPORTUNA Y PAGO DEL PERSONAL DOCENTE Y PROMOTORAS DE LAS INSTITUCIONES EDUCATIVAS DE EDUCACION BASICA REGULAR</td> <td rowspan="6">030200 - MULTIDISTRITAL</td> <td rowspan="6">INSTITUCION EDUCATIVA</td> <td rowspan="6">Muy Alta</td> <td rowspan="2">2023</td> <td>FISICO</td> <td>77.00</td> <td>77.00</td> <td>77.00</td> <td>77.00</td> <td>77.00</td> <td>77.00</td> <td>77.00</td> <td>77.00</td> <td>77.00</td> <td>77.00</td> <td>77.00</td> <td>77.00</td> <td>77.00</td> <td>77.00</td> <td>77.00</td> <td>77.00</td> </tr> <tr> <td>COSTEO S/</td> <td>3,297,903.00</td> <td>3,297,903.00</td> <td>3,297,903.00</td> <td>3,297,903.00</td> <td>3,297,903.00</td> <td>3,297,903.00</td> <td>3,297,903.00</td> <td>3,297,903.00</td> <td>3,297,903.00</td> <td>3,297,903.00</td> <td>3,297,903.00</td> <td>3,297,903.00</td> <td>3,297,903.00</td> <td>3,297,903.00</td> <td>3,297,903.00</td> <td>3,297,903.00</td> <td>39,574,836.00</td> </tr> <tr> <td rowspan="2">2024</td> <td>FISICO</td> <td>77.00</td> <td>77.00</td> <td>77.00</td> <td>77.00</td> <td>77.00</td> <td>77.00</td> <td>77.00</td> <td>77.00</td> <td>77.00</td> <td>77.00</td> <td>77.00</td> <td>77.00</td> <td>77.00</td> <td>77.00</td> <td>77.00</td> <td>77.00</td> <td>77.00</td> <td>77.00</td> <td>77.00</td> </tr> <tr> <td>COSTEO S/</td> <td>3,297,903.00</td> <td>3,297,903.00</td> <td>3,297,903.00</td> <td>3,297,903.00</td> <td>3,297,903.00</td> <td>3,297,903.00</td> <td>3,297,903.00</td> <td>3,297,903.00</td> <td>3,297,903.00</td> <td>3,297,903.00</td> <td>3,297,903.00</td> <td>3,297,903.00</td> <td>3,297,903.00</td> <td>3,297,903.00</td> <td>3,297,903.00</td> <td>3,297,903.00</td> <td>3,297,903.00</td> <td>39,574,836.00</td> </tr> <tr> <td rowspan="2">2025</td> <td>FISICO</td> <td>77.00</td> <td>77.00</td> <td>77.00</td> <td>77.00</td> <td>77.00</td> <td>77.00</td> <td>77.00</td> <td>77.00</td> <td>77.00</td> <td>77.00</td> <td>77.00</td> <td>77.00</td> <td>77.00</td> <td>77.00</td> <td>77.00</td> <td>77.00</td> <td>77.00</td> <td>77.00</td> <td>77.00</td> </tr> <tr> <td>COSTEO S/</td> <td>3,297,903.00</td> <td>3,297,903.00</td> <td>3,297,903.00</td> <td>3,297,903.00</td> <td>3,297,903.00</td> <td>3,297,903.00</td> <td>3,297,903.00</td> <td>3,297,903.00</td> <td>3,297,903.00</td> <td>3,297,903.00</td> <td>3,297,903.00</td> <td>3,297,903.00</td> <td>3,297,903.00</td> <td>3,297,903.00</td> <td>3,297,903.00</td> <td>3,297,903.00</td> <td>3,297,903.00</td> <td>3,297,903.00</td> <td>39,574,836.00</td> </tr> <tr> <td rowspan="6">AOI00075400027</td> <td rowspan="6">CONTRATACION OPORTUNA Y PAGO ADMINISTRATIVO Y DE APOYO DE LAS INSTITUCIONES EDUCATIVAS DE EDUCACION BASICA REGULAR</td> <td rowspan="6">030201 - ANDAHUAYLAS</td> <td rowspan="6">INSTITUCION EDUCATIVA</td> <td rowspan="6">Muy Alta</td> <td rowspan="2">2023</td> <td>FISICO</td> <td>77.00</td> <td>77.00</td> <td>77.00</td> <td>77.00</td> <td>77.00</td> <td>77.00</td> <td>77.00</td> <td>77.00</td> <td>77.00</td> <td>77.00</td> <td>77.00</td> <td>77.00</td> <td>77.00</td> <td>77.00</td> <td>77.00</td> <td>77.00</td> </tr> <tr> <td>COSTEO S/</td> <td>36,249.00</td> <td>36,249.00</td> <td>36,249.00</td> <td>36,249.00</td> <td>36,249.00</td> <td>36,249.00</td> <td>36,249.00</td> <td>36,249.00</td> <td>36,249.00</td> <td>36,249.00</td> <td>36,249.00</td> <td>36,249.00</td> <td>36,249.00</td> <td>36,249.00</td> <td>36,249.00</td> <td>36,249.00</td> <td>36,249.00</td> <td>434,988.00</td> </tr> <tr> <td rowspan="2">2024</td> <td>FISICO</td> <td>77.00</td> <td>77.00</td> <td>77.00</td> <td>77.00</td> <td>77.00</td> <td>77.00</td> <td>77.00</td> <td>77.00</td> <td>77.00</td> <td>77.00</td> <td>77.00</td> <td>77.00</td> <td>77.00</td> <td>77.00</td> <td>77.00</td> <td>77.00</td> <td>77.00</td> <td>77.00</td> <td>77.00</td> </tr> <tr> <td>COSTEO S/</td> <td>36,249.00</td> <td>36,249.00</td> <td>36,249.00</td> <td>36,249.00</td> <td>36,249.00</td> <td>36,249.00</td> <td>36,249.00</td> <td>36,249.00</td> <td>36,249.00</td> <td>36,249.00</td> <td>36,249.00</td> <td>36,249.00</td> <td>36,249.00</td> <td>36,249.00</td> <td>36,249.00</td> <td>36,249.00</td> <td>36,249.00</td> <td>36,249.00</td> <td>434,988.00</td> </tr> <tr> <td rowspan="2">2025</td> <td>FISICO</td> <td>77.00</td> <td>77.00</td> <td>77.00</td> <td>77.00</td> <td>77.00</td> <td>77.00</td> <td>77.00</td> <td>77.00</td> <td>77.00</td> <td>77.00</td> <td>77.00</td> <td>77.00</td> <td>77.00</td> <td>77.00</td> <td>77.00</td> <td>77.00</td> <td>77.00</td> <td>77.00</td> <td>77.00</td> </tr> <tr> <td>COSTEO S/</td> <td>36,249.00</td> <td>36,249.00</td> <td>36,249.00</td> <td>36,249.00</td> <td>36,249.00</td> <td>36,249.00</td> <td>36,249.00</td> <td>36,249.00</td> <td>36,249.00</td> <td>36,249.00</td> <td>36,249.00</td> <td>36,249.00</td> <td>36,249.00</td> <td>36,249.00</td> <td>36,249.00</td> <td>36,249.00</td> <td>36,249.00</td> <td>36,249.00</td> <td>434,988.00</td> </tr> <tr> <td rowspan="2">AOI00075400028</td> <td rowspan="2">CONTRATACION OPORTUNA Y PAGO DEL PERSONAL</td> <td rowspan="2">030200 - MULTIDISTRITAL</td> <td rowspan="2">INSTITUCION EDUCATIVA</td> <td rowspan="2">Muy Alta</td> <td rowspan="2">2023</td> <td>FISICO</td> <td>77.00</td> <td>77.00</td> <td>77.00</td> <td>77.00</td> <td>77.00</td> <td>77.00</td> <td>77.00</td> <td>77.00</td> <td>77.00</td> <td>77.00</td> <td>77.00</td> <td>77.00</td> <td>77.00</td> <td>77.00</td> <td>77.00</td> </tr> <tr> <td>COSTEO</td> <td>202,515.00</td> <td>202,515.00</td> <td>202,515.00</td> <td>202,515.00</td> <td>202,515.00</td> <td>202,515.00</td> <td>202,515.00</td> <td>202,515.00</td> <td>202,515.00</td> <td>202,515.00</td> <td>202,515.00</td> <td>202,515.00</td> <td>202,515.00</td> <td>202,515.00</td> <td>202,515.00</td> <td>202,515.00</td> <td>2,430,180.00</td> </tr> </tbody> </table>																					CODIGO	ACTIVIDAD OPERATIVA	UBIGEO	U.M.	PRIORIDAD	PERIODO MULTIANUAL	PROGRAMACION MENSUAL												TOTAL ANUAL	META	01	02	03	04	05	06	07	08	09	10	11	12	AOI00075400024	CONTRATACION OPORTUNA Y PAGO DEL PERSONAL DOCENTE Y PROMOTORAS DE LAS INSTITUCIONES EDUCATIVAS DE EDUCACION BASICA REGULAR	030200 - MULTIDISTRITAL	INSTITUCION EDUCATIVA	Muy Alta	2023	FISICO	77.00	77.00	77.00	77.00	77.00	77.00	77.00	77.00	77.00	77.00	77.00	77.00	77.00	77.00	77.00	77.00	COSTEO S/	3,297,903.00	3,297,903.00	3,297,903.00	3,297,903.00	3,297,903.00	3,297,903.00	3,297,903.00	3,297,903.00	3,297,903.00	3,297,903.00	3,297,903.00	3,297,903.00	3,297,903.00	3,297,903.00	3,297,903.00	3,297,903.00	39,574,836.00	2024	FISICO	77.00	77.00	77.00	77.00	77.00	77.00	77.00	77.00	77.00	77.00	77.00	77.00	77.00	77.00	77.00	77.00	77.00	77.00	77.00	COSTEO S/	3,297,903.00	3,297,903.00	3,297,903.00	3,297,903.00	3,297,903.00	3,297,903.00	3,297,903.00	3,297,903.00	3,297,903.00	3,297,903.00	3,297,903.00	3,297,903.00	3,297,903.00	3,297,903.00	3,297,903.00	3,297,903.00	3,297,903.00	39,574,836.00	2025	FISICO	77.00	77.00	77.00	77.00	77.00	77.00	77.00	77.00	77.00	77.00	77.00	77.00	77.00	77.00	77.00	77.00	77.00	77.00	77.00	COSTEO S/	3,297,903.00	3,297,903.00	3,297,903.00	3,297,903.00	3,297,903.00	3,297,903.00	3,297,903.00	3,297,903.00	3,297,903.00	3,297,903.00	3,297,903.00	3,297,903.00	3,297,903.00	3,297,903.00	3,297,903.00	3,297,903.00	3,297,903.00	3,297,903.00	39,574,836.00	AOI00075400027	CONTRATACION OPORTUNA Y PAGO ADMINISTRATIVO Y DE APOYO DE LAS INSTITUCIONES EDUCATIVAS DE EDUCACION BASICA REGULAR	030201 - ANDAHUAYLAS	INSTITUCION EDUCATIVA	Muy Alta	2023	FISICO	77.00	77.00	77.00	77.00	77.00	77.00	77.00	77.00	77.00	77.00	77.00	77.00	77.00	77.00	77.00	77.00	COSTEO S/	36,249.00	36,249.00	36,249.00	36,249.00	36,249.00	36,249.00	36,249.00	36,249.00	36,249.00	36,249.00	36,249.00	36,249.00	36,249.00	36,249.00	36,249.00	36,249.00	36,249.00	434,988.00	2024	FISICO	77.00	77.00	77.00	77.00	77.00	77.00	77.00	77.00	77.00	77.00	77.00	77.00	77.00	77.00	77.00	77.00	77.00	77.00	77.00	COSTEO S/	36,249.00	36,249.00	36,249.00	36,249.00	36,249.00	36,249.00	36,249.00	36,249.00	36,249.00	36,249.00	36,249.00	36,249.00	36,249.00	36,249.00	36,249.00	36,249.00	36,249.00	36,249.00	434,988.00	2025	FISICO	77.00	77.00	77.00	77.00	77.00	77.00	77.00	77.00	77.00	77.00	77.00	77.00	77.00	77.00	77.00	77.00	77.00	77.00	77.00	COSTEO S/	36,249.00	36,249.00	36,249.00	36,249.00	36,249.00	36,249.00	36,249.00	36,249.00	36,249.00	36,249.00	36,249.00	36,249.00	36,249.00	36,249.00	36,249.00	36,249.00	36,249.00	36,249.00	434,988.00	AOI00075400028	CONTRATACION OPORTUNA Y PAGO DEL PERSONAL	030200 - MULTIDISTRITAL	INSTITUCION EDUCATIVA	Muy Alta	2023	FISICO	77.00	77.00	77.00	77.00	77.00	77.00	77.00	77.00	77.00	77.00	77.00	77.00	77.00	77.00	77.00	COSTEO	202,515.00	202,515.00	202,515.00	202,515.00	202,515.00	202,515.00	202,515.00	202,515.00	202,515.00	202,515.00	202,515.00	202,515.00	202,515.00	202,515.00	202,515.00	202,515.00	2,430,180.00
CODIGO	ACTIVIDAD OPERATIVA	UBIGEO	U.M.	PRIORIDAD	PERIODO MULTIANUAL	PROGRAMACION MENSUAL												TOTAL ANUAL																																																																																																																																																																																																																																																																																																																																
						META	01	02	03	04	05	06	07	08	09	10	11		12																																																																																																																																																																																																																																																																																																																															
AOI00075400024	CONTRATACION OPORTUNA Y PAGO DEL PERSONAL DOCENTE Y PROMOTORAS DE LAS INSTITUCIONES EDUCATIVAS DE EDUCACION BASICA REGULAR	030200 - MULTIDISTRITAL	INSTITUCION EDUCATIVA	Muy Alta	2023	FISICO	77.00	77.00	77.00	77.00	77.00	77.00	77.00	77.00	77.00	77.00	77.00	77.00	77.00	77.00	77.00	77.00																																																																																																																																																																																																																																																																																																																												
						COSTEO S/	3,297,903.00	3,297,903.00	3,297,903.00	3,297,903.00	3,297,903.00	3,297,903.00	3,297,903.00	3,297,903.00	3,297,903.00	3,297,903.00	3,297,903.00	3,297,903.00	3,297,903.00	3,297,903.00	3,297,903.00	3,297,903.00	39,574,836.00																																																																																																																																																																																																																																																																																																																											
					2024	FISICO	77.00	77.00	77.00	77.00	77.00	77.00	77.00	77.00	77.00	77.00	77.00	77.00	77.00	77.00	77.00	77.00	77.00	77.00	77.00																																																																																																																																																																																																																																																																																																																									
						COSTEO S/	3,297,903.00	3,297,903.00	3,297,903.00	3,297,903.00	3,297,903.00	3,297,903.00	3,297,903.00	3,297,903.00	3,297,903.00	3,297,903.00	3,297,903.00	3,297,903.00	3,297,903.00	3,297,903.00	3,297,903.00	3,297,903.00	3,297,903.00	39,574,836.00																																																																																																																																																																																																																																																																																																																										
					2025	FISICO	77.00	77.00	77.00	77.00	77.00	77.00	77.00	77.00	77.00	77.00	77.00	77.00	77.00	77.00	77.00	77.00	77.00	77.00	77.00																																																																																																																																																																																																																																																																																																																									
						COSTEO S/	3,297,903.00	3,297,903.00	3,297,903.00	3,297,903.00	3,297,903.00	3,297,903.00	3,297,903.00	3,297,903.00	3,297,903.00	3,297,903.00	3,297,903.00	3,297,903.00	3,297,903.00	3,297,903.00	3,297,903.00	3,297,903.00	3,297,903.00	3,297,903.00	39,574,836.00																																																																																																																																																																																																																																																																																																																									
AOI00075400027	CONTRATACION OPORTUNA Y PAGO ADMINISTRATIVO Y DE APOYO DE LAS INSTITUCIONES EDUCATIVAS DE EDUCACION BASICA REGULAR	030201 - ANDAHUAYLAS	INSTITUCION EDUCATIVA	Muy Alta	2023	FISICO	77.00	77.00	77.00	77.00	77.00	77.00	77.00	77.00	77.00	77.00	77.00	77.00	77.00	77.00	77.00	77.00																																																																																																																																																																																																																																																																																																																												
						COSTEO S/	36,249.00	36,249.00	36,249.00	36,249.00	36,249.00	36,249.00	36,249.00	36,249.00	36,249.00	36,249.00	36,249.00	36,249.00	36,249.00	36,249.00	36,249.00	36,249.00	36,249.00	434,988.00																																																																																																																																																																																																																																																																																																																										
					2024	FISICO	77.00	77.00	77.00	77.00	77.00	77.00	77.00	77.00	77.00	77.00	77.00	77.00	77.00	77.00	77.00	77.00	77.00	77.00	77.00																																																																																																																																																																																																																																																																																																																									
						COSTEO S/	36,249.00	36,249.00	36,249.00	36,249.00	36,249.00	36,249.00	36,249.00	36,249.00	36,249.00	36,249.00	36,249.00	36,249.00	36,249.00	36,249.00	36,249.00	36,249.00	36,249.00	36,249.00	434,988.00																																																																																																																																																																																																																																																																																																																									
					2025	FISICO	77.00	77.00	77.00	77.00	77.00	77.00	77.00	77.00	77.00	77.00	77.00	77.00	77.00	77.00	77.00	77.00	77.00	77.00	77.00																																																																																																																																																																																																																																																																																																																									
						COSTEO S/	36,249.00	36,249.00	36,249.00	36,249.00	36,249.00	36,249.00	36,249.00	36,249.00	36,249.00	36,249.00	36,249.00	36,249.00	36,249.00	36,249.00	36,249.00	36,249.00	36,249.00	36,249.00	434,988.00																																																																																																																																																																																																																																																																																																																									
AOI00075400028	CONTRATACION OPORTUNA Y PAGO DEL PERSONAL	030200 - MULTIDISTRITAL	INSTITUCION EDUCATIVA	Muy Alta	2023	FISICO	77.00	77.00	77.00	77.00	77.00	77.00	77.00	77.00	77.00	77.00	77.00	77.00	77.00	77.00	77.00																																																																																																																																																																																																																																																																																																																													
						COSTEO	202,515.00	202,515.00	202,515.00	202,515.00	202,515.00	202,515.00	202,515.00	202,515.00	202,515.00	202,515.00	202,515.00	202,515.00	202,515.00	202,515.00	202,515.00	202,515.00	2,430,180.00																																																																																																																																																																																																																																																																																																																											

POI MultiAnual con Programación Física y Costeo

AOI	DESCRIPCIÓN DE ACTIVIDADES	CÓDIGO	CATEGORÍA	NIVEL	ESTADO	AÑO	Tipo	1	2	3	4	5	6	7	8	9	10	11	12	
	ADMINISTRATIVO Y DE APOYO DE LAS INSTITUCIONES EDUCATIVAS DE EDUCACIÓN BÁSICA REGULAR					2024	S/ FISICO COSTEO	77.00	77.00	77.00	77.00	77.00	77.00	77.00	77.00	77.00	77.00	77.00	77.00	
						2025	S/ FISICO COSTEO	77.00	77.00	77.00	77.00	77.00	77.00	77.00	77.00	77.00	77.00	77.00	77.00	
						2024	S/ COSTEO	202,515.00	202,515.00	202,515.00	202,515.00	202,515.00	202,515.00	202,515.00	202,515.00	202,515.00	202,515.00	202,515.00	2,430,180.00	
						2025	S/ COSTEO	202,515.00	202,515.00	202,515.00	202,515.00	202,515.00	202,515.00	202,515.00	202,515.00	202,515.00	202,515.00	202,515.00	2,430,180.00	
AOI00075400029	MANTENIMIENTO Y OPERACION DE LOCALES ESCOLARES DE INSTITUCIONES EDUCATIVAS DE EDUCACIÓN BÁSICA REGULAR CON CONDICIONES ADECUADAS PARA SU FUNCIONAMIENTO	030201 - ANDAHUAYLAS	LOCAL ESCOLAR		Muy Alta	2023	FISICO COSTEO	77.00	77.00	77.00	77.00	77.00	77.00	77.00	77.00	77.00	77.00	77.00	77.00	
						2024	S/ FISICO COSTEO	14,309.00	14,309.00	14,309.00	14,309.00	14,309.00	14,309.00	14,309.00	14,309.00	14,309.00	14,309.00	14,309.00	171,708.00	
						2025	S/ FISICO COSTEO	14,309.00	14,309.00	14,309.00	14,309.00	14,309.00	14,309.00	14,309.00	14,309.00	14,309.00	14,309.00	14,309.00	171,708.00	
AOI00075400080	DOTACIÓN DE MATERIAL Y RECURSOS EDUCATIVOS PARA ESTUDIANTES DE EDUCACIÓN BÁSICA REGULAR	030201 - ANDAHUAYLAS	ESTUDIANTES		Muy Alta	2023	FISICO COSTEO	0.00	0.00	14,000.00	0.00	0.00	0.00	0.00	0.00	0.00	0.00	0.00	14,000.00	
						2024	S/ FISICO COSTEO	0.00	0.00	105,384.00	0.00	0.00	0.00	0.00	0.00	0.00	0.00	0.00	105,384.00	
						2025	S/ FISICO COSTEO	0.00	0.00	14,000.00	0.00	0.00	0.00	0.00	0.00	0.00	0.00	0.00	14,000.00	
AOI00075400081	GESTIÓN ADMINISTRATIVA DEL NIVEL SECUNDARIO	030201 - ANDAHUAYLAS	ACCION		Muy Alta	2023	FISICO COSTEO	1.00	1.00	1.00	1.00	1.00	1.00	1.00	1.00	1.00	1.00	1.00	12.00	
						2024	S/ FISICO COSTEO	0.00	0.00	201,658.30	0.00	0.00	201,658.30	0.00	0.00	201,658.40	0.00	0.00	604,975.00	
						2025	S/ FISICO COSTEO	1.00	1.00	1.00	1.00	1.00	1.00	1.00	1.00	1.00	1.00	1.00	12.00	
AOI00075400102	PAGO DE ASIGNACION POR TIPO Y UBICACION DE II.EE	030201 - ANDAHUAYLAS	DOCENTE		Muy Alta	2023	FISICO COSTEO	1,100.00	1,100.00	1,100.00	1,100.00	1,100.00	1,100.00	1,100.00	1,100.00	1,100.00	1,100.00	1,100.00	1,100.00	
						2024	S/ FISICO COSTEO	107,510.00	107,510.00	107,510.00	107,510.00	107,510.00	107,510.00	107,510.00	107,510.00	107,510.00	107,510.00	107,510.00	1,290,113.00	
						2025	S/ FISICO COSTEO	1,100.00	1,100.00	1,100.00	1,100.00	1,100.00	1,100.00	1,100.00	1,100.00	1,100.00	1,100.00	1,100.00	1,100.00	
AOI00075400103	PAGO DE ASIGNACION POR JORNADA DE TRABAJO Y MAYOR RESPONSABILIDAD	030201 - ANDAHUAYLAS	DOCENTE		Muy Alta	2023	FISICO COSTEO	110.00	110.00	110.00	110.00	110.00	110.00	110.00	110.00	110.00	110.00	110.00	110.00	
						2024	S/ FISICO COSTEO	53,581.00	53,581.00	53,581.00	53,581.00	53,581.00	53,581.00	53,581.00	53,581.00	53,581.00	53,581.00	53,581.00	53,576.00	642,967.00
						2025	S/ FISICO COSTEO	110.00	110.00	110.00	110.00	110.00	110.00	110.00	110.00	110.00	110.00	110.00	110.00	

POI MultiAnual con Programación Física y Costeo

AOI00075400108	FORMACION EN SERVICIO A DOCENTE DE EDUCACION BASICA REGULAR	030201 - ANDAHUAYLAS	DOCENTE	Muy Alta	2023	FISICO	0.00	0.00	1.00	0.00	0.00	0.00	0.00	0.00	0.00	0.00	0.00	0.00	0.00	1.00						
						COSTEO S/	0.00	0.00	199,792.00	0.00	0.00	0.00	0.00	0.00	0.00	0.00	0.00	0.00	0.00	0.00	0.00	0.00	199,792.00			
					2024	FISICO	0.00	0.00	1.00	0.00	0.00	0.00	0.00	0.00	0.00	0.00	0.00	0.00	0.00	0.00	0.00	0.00	0.00	1.00		
						COSTEO S/	0.00	0.00	199,792.00	0.00	0.00	0.00	0.00	0.00	0.00	0.00	0.00	0.00	0.00	0.00	0.00	0.00	0.00	0.00	199,792.00	
					2025	FISICO	0.00	0.00	1.00	0.00	0.00	0.00	0.00	0.00	0.00	0.00	0.00	0.00	0.00	0.00	0.00	0.00	0.00	0.00	1.00	
						COSTEO S/	0.00	0.00	199,792.00	0.00	0.00	0.00	0.00	0.00	0.00	0.00	0.00	0.00	0.00	0.00	0.00	0.00	0.00	0.00	199,792.00	
AOI00075400109	PREVENCIÓN, CONTROL, DIAGNOSTICO Y TRATAMIENTO DE CORONAVIRUS SECUNDARIA	030201 - ANDAHUAYLAS	BENEFICIARIO	Muy Alta	2023	FISICO	0.00	0.00	1.00	0.00	0.00	0.00	0.00	0.00	0.00	0.00	0.00	0.00	0.00	0.00	0.00	1.00				
						COSTEO S/	0.00	0.00	157,471.00	0.00	0.00	0.00	0.00	0.00	0.00	0.00	0.00	0.00	0.00	0.00	0.00	0.00	0.00	157,471.00		
					2024	FISICO	0.00	0.00	1.00	0.00	0.00	0.00	0.00	0.00	0.00	0.00	0.00	0.00	0.00	0.00	0.00	0.00	0.00	0.00	1.00	
						COSTEO S/	0.00	0.00	157,471.00	0.00	0.00	0.00	0.00	0.00	0.00	0.00	0.00	0.00	0.00	0.00	0.00	0.00	0.00	0.00	0.00	157,471.00
					2025	FISICO	0.00	0.00	1.00	0.00	0.00	0.00	0.00	0.00	0.00	0.00	0.00	0.00	0.00	0.00	0.00	0.00	0.00	0.00	0.00	1.00
						COSTEO S/	0.00	0.00	157,471.00	0.00	0.00	0.00	0.00	0.00	0.00	0.00	0.00	0.00	0.00	0.00	0.00	0.00	0.00	0.00	0.00	157,471.00
AOI00075400124	PAGO DE REMUNERACIONES DE PROFESORES TECNICOS DEPORTIVOS	030201 - ANDAHUAYLAS	DOCENTE	Muy Alta	2023	FISICO	0.00	0.00	0.00	2.00	2.00	2.00	2.00	2.00	2.00	2.00	2.00	2.00	2.00	2.00	2.00	2.00	2.00			
						COSTEO S/	0.00	0.00	0.00	3,454.00	3,454.00	3,454.00	3,454.00	3,454.00	3,454.00	3,454.00	3,454.00	3,454.00	3,454.00	3,454.00	3,454.00	3,457.00	3,457.00	31,089.00		
					2024	FISICO	0.00	0.00	0.00	2.00	2.00	2.00	2.00	2.00	2.00	2.00	2.00	2.00	2.00	2.00	2.00	2.00	2.00	2.00	2.00	
						COSTEO S/	0.00	0.00	0.00	3,454.00	3,454.00	3,454.00	3,454.00	3,454.00	3,454.00	3,454.00	3,454.00	3,454.00	3,454.00	3,454.00	3,454.00	3,454.00	3,457.00	3,457.00	31,089.00	
					2025	FISICO	0.00	0.00	0.00	2.00	2.00	2.00	2.00	2.00	2.00	2.00	2.00	2.00	2.00	2.00	2.00	2.00	2.00	2.00	2.00	
						COSTEO S/	0.00	0.00	0.00	3,454.00	3,454.00	3,454.00	3,454.00	3,454.00	3,454.00	3,454.00	3,454.00	3,454.00	3,454.00	3,454.00	3,454.00	3,454.00	3,457.00	3,457.00	31,089.00	

CENTRO DE COSTO: 4.04 - NIVEL SUPERIOR NO UNIVERSITARIA

OEI.02 - MEJORAR LOS SERVICIOS EDUCATIVOS EN LA REGIÓN APURÍMAC.

AEI.02.03 - FORMACIÓN ESPECIALIZADA DE CALIDAD EN LOS INSTITUTOS SUPERIORES TECNOLÓGICOS Y PEDAGÓGICOS.

CODIGO	ACTIVIDAD OPERATIVA	UBIGEO	U.M.	PRIORIDAD	PERIODO MULTIANUAL	PROGRAMACION MENSUAL												TOTAL ANUAL									
						META	01	02	03	04	05	06	07	08	09	10	11		12								
AOI00075400049	CONTRATACION OPORTUNA Y PAGO DE PERSONAL DOCENTE	030200 - MULTIDISTRITAL	INSTITUCION EDUCATIVA	Muy Alta	2023	FISICO	1.00	1.00	1.00	1.00	1.00	1.00	1.00	1.00	1.00	1.00	1.00	1.00	1.00	1.00	1.00	1.00					
							COSTEO S/	36,746.00	36,746.00	36,746.00	36,746.00	36,746.00	36,746.00	36,746.00	36,746.00	36,746.00	36,746.00	36,746.00	36,746.00	36,746.00	36,746.00	36,746.00	36,746.00	36,746.00	36,746.00	440,952.00	
						2024	FISICO	1.00	1.00	1.00	1.00	1.00	1.00	1.00	1.00	1.00	1.00	1.00	1.00	1.00	1.00	1.00	1.00	1.00	1.00	1.00	1.00
								COSTEO S/	36,746.00	36,746.00	36,746.00	36,746.00	36,746.00	36,746.00	36,746.00	36,746.00	36,746.00	36,746.00	36,746.00	36,746.00	36,746.00	36,746.00	36,746.00	36,746.00	36,746.00	36,746.00	36,746.00
						2025	FISICO	1.00	1.00	1.00	1.00	1.00	1.00	1.00	1.00	1.00	1.00	1.00	1.00	1.00	1.00	1.00	1.00	1.00	1.00	1.00	1.00
								COSTEO S/	36,746.00	36,746.00	36,746.00	36,746.00	36,746.00	36,746.00	36,746.00	36,746.00	36,746.00	36,746.00	36,746.00	36,746.00	36,746.00	36,746.00	36,746.00	36,746.00	36,746.00	36,746.00	36,746.00
AOI00075400051	CONTRATACION OPORTUNA Y PAGO DE PERSONAL ADMINISTRATIVO Y DE APOYO META 0002	030200 - MULTIDISTRITAL	INSTITUCION EDUCATIVA	Muy Alta	2023	FISICO	1.00	1.00	1.00	1.00	1.00	1.00	1.00	1.00	1.00	1.00	1.00	1.00	1.00	1.00	1.00	1.00	1.00				
							COSTEO S/	9,880.00	9,880.00	9,880.00	9,880.00	9,880.00	9,880.00	9,880.00	9,880.00	9,880.00	9,880.00	9,880.00	9,880.00	9,880.00	9,880.00	9,880.00	9,880.00	9,880.00	9,880.00	118,560.00	
						2024	FISICO	1.00	1.00	1.00	1.00	1.00	1.00	1.00	1.00	1.00	1.00	1.00	1.00	1.00	1.00	1.00	1.00	1.00	1.00	1.00	1.00
								COSTEO S/	9,880.00	9,880.00	9,880.00	9,880.00	9,880.00	9,880.00	9,880.00	9,880.00	9,880.00	9,880.00	9,880.00	9,880.00	9,880.00	9,880.00	9,880.00	9,880.00	9,880.00	9,880.00	9,880.00
						2025	FISICO	1.00	1.00	1.00	1.00	1.00	1.00	1.00	1.00	1.00	1.00	1.00	1.00	1.00	1.00	1.00	1.00	1.00	1.00	1.00	1.00
								COSTEO S/	9,880.00	9,880.00	9,880.00	9,880.00	9,880.00	9,880.00	9,880.00	9,880.00	9,880.00	9,880.00	9,880.00	9,880.00	9,880.00	9,880.00	9,880.00	9,880.00	9,880.00	9,880.00	9,880.00
AOI00075400052	PROVISION DE	030200 -	INSTITUCION	Muy Alta	2023	FISICO	1.00	1.00	1.00	1.00	1.00	1.00	1.00	1.00	1.00	1.00	1.00	1.00	1.00	1.00	1.00						

POI MultiAnual con Programación Física y Costeo

	SERVICIOS BASICOS Y MANTENIMIENTO DE EQUIPAMIENTO E INFRAESTRUCTURA	MULTIDISTRITAL EDUCATIVA				COSTEO S/	23,343.00	23,343.00	23,343.00	23,343.00	23,343.00	23,343.00	23,343.00	23,343.00	23,343.00	23,343.00	23,343.00	23,343.00	280,116.00	
					2024	FISICO	1.00	1.00	1.00	1.00	1.00	1.00	1.00	1.00	1.00	1.00	1.00	1.00	1.00	
					2025	COSTEO S/	23,343.00	23,343.00	23,343.00	23,343.00	23,343.00	23,343.00	23,343.00	23,343.00	23,343.00	23,343.00	23,343.00	23,343.00	280,116.00	
					2025	FISICO	1.00	1.00	1.00	1.00	1.00	1.00	1.00	1.00	1.00	1.00	1.00	1.00	1.00	
					2025	COSTEO S/	23,343.00	23,343.00	23,343.00	23,343.00	23,343.00	23,343.00	23,343.00	23,343.00	23,343.00	23,343.00	23,343.00	23,343.00	280,116.00	
					2023	FISICO	10.00	10.00	10.00	10.00	10.00	10.00	10.00	10.00	10.00	10.00	10.00	10.00	10.00	
					2024	COSTEO S/	29,395.30	29,395.30	29,395.30	29,395.30	29,395.30	29,395.30	29,395.30	29,395.30	29,395.30	29,395.30	29,395.30	29,395.30	352,744.00	
					2024	FISICO	10.00	10.00	10.00	10.00	10.00	10.00	10.00	10.00	10.00	10.00	10.00	10.00	10.00	
					2025	COSTEO S/	29,395.30	29,395.30	29,395.30	29,395.30	29,395.30	29,395.30	29,395.30	29,395.30	29,395.30	29,395.30	29,395.30	29,395.30	352,744.00	
					2025	FISICO	10.00	10.00	10.00	10.00	10.00	10.00	10.00	10.00	10.00	10.00	10.00	10.00	10.00	
					2025	COSTEO S/	29,395.30	29,395.30	29,395.30	29,395.30	29,395.30	29,395.30	29,395.30	29,395.30	29,395.30	29,395.30	29,395.30	29,395.30	352,744.00	
					2023	FISICO	0.00	0.00	1.00	0.00	0.00	0.00	0.00	0.00	0.00	0.00	0.00	0.00	1.00	
					2024	COSTEO S/	0.00	0.00	12,948.00	0.00	0.00	0.00	0.00	0.00	0.00	0.00	0.00	0.00	12,948.00	
					2024	FISICO	0.00	0.00	1.00	0.00	0.00	0.00	0.00	0.00	0.00	0.00	0.00	0.00	1.00	
					2025	COSTEO S/	0.00	0.00	12,948.00	0.00	0.00	0.00	0.00	0.00	0.00	0.00	0.00	0.00	12,948.00	
					2025	FISICO	0.00	0.00	1.00	0.00	0.00	0.00	0.00	0.00	0.00	0.00	0.00	0.00	1.00	
					2025	COSTEO S/	0.00	0.00	12,948.00	0.00	0.00	0.00	0.00	0.00	0.00	0.00	0.00	0.00	12,948.00	
					2023	FISICO	0.00	0.00	972.00	972.00	972.00	972.00	972.00	972.00	972.00	972.00	972.00	972.00	9,720.00	
					2024	COSTEO S/	37,101.40	49,886.70	49,886.70	49,886.70	49,886.70	49,886.70	49,886.70	49,886.70	49,886.70	49,886.70	49,886.70	49,886.70	585,855.00	
					2024	FISICO	0.00	0.00	972.00	972.00	972.00	972.00	972.00	972.00	972.00	972.00	972.00	972.00	9,720.00	
					2025	COSTEO S/	37,101.40	49,886.70	49,886.70	49,886.70	49,886.70	49,886.70	49,886.70	49,886.70	49,886.70	49,886.70	49,886.70	49,886.70	585,855.00	
					2025	FISICO	0.00	0.00	972.00	972.00	972.00	972.00	972.00	972.00	972.00	972.00	972.00	972.00	9,720.00	
					2025	COSTEO S/	37,101.40	49,886.70	49,886.70	49,886.70	49,886.70	49,886.70	49,886.70	49,886.70	49,886.70	49,886.70	49,886.70	49,886.70	585,855.00	
CENTRO DE COSTO: 4.05 - EDUCACIÓN ESPECIAL (CEBE)																				
OEI.02 - MEJORAR LOS SERVICIOS EDUCATIVOS EN LA REGIÓN APURÍMAC.																				
AEI.02.04 - SERVICIOS EDUCATIVOS DE EDUCACIÓN BÁSICA ESPECIAL ADECUADOS PARA NIÑOS; NIÑAS Y JÓVENES CON DISCAPACIDAD.																				
CODIGO	ACTIVIDAD OPERATIVA	UBIGEO	U.M.	PRIORIDAD	PERIODO MULTIANUAL	PROGRAMACION MENSUAL													TOTAL ANUAL	
						META	01	02	03	04	05	06	07	08	09	10	11	12		
					2023	FISICO	1.00	1.00	1.00	1.00	1.00	1.00	1.00	1.00	1.00	1.00	1.00	1.00	1.00	1.00
					2024	COSTEO S/	0.00	0.00	0.00	387.00	0.00	0.00	0.00	387.00	0.00	0.00	0.00	0.00	0.00	774.00
					2024	FISICO	1.00	1.00	1.00	1.00	1.00	1.00	1.00	1.00	1.00	1.00	1.00	1.00	1.00	1.00
					2025	COSTEO S/	0.00	0.00	0.00	387.00	0.00	0.00	0.00	387.00	0.00	0.00	0.00	0.00	0.00	774.00
					2025	FISICO	1.00	1.00	1.00	1.00	1.00	1.00	1.00	1.00	1.00	1.00	1.00	1.00	1.00	1.00
					2025	COSTEO S/	0.00	0.00	0.00	387.00	0.00	0.00	0.00	387.00	0.00	0.00	0.00	0.00	0.00	774.00
					2023	FISICO	10.00	10.00	10.00	10.00	10.00	10.00	10.00	10.00	10.00	10.00	10.00	10.00	10.00	10.00
					2023	COSTEO	1,603.00	1,603.00	1,603.00	1,603.00	1,603.00	1,603.00	1,603.00	1,603.00	1,603.00	1,603.00	1,603.00	1,603.00	1,603.00	19,236.00

POI MultiAnual con Programación Física y Costeo

	EQUIPOS EDUCATIVOS PARA CENTROS DE EDUCACION BASICA ESPECIAL Y CENTROS DE RECURSOS						S/ FISICO	10.00	10.00	10.00	10.00	10.00	10.00	10.00	10.00	10.00			
				2024			COSTEO S/	1,603.00	1,603.00	1,603.00	1,603.00	1,603.00	1,603.00	1,603.00	1,603.00	1,603.00	19,236.00		
							S/ FISICO	10.00	10.00	10.00	10.00	10.00	10.00	10.00	10.00	10.00	10.00		
				2025			COSTEO S/	1,603.00	1,603.00	1,603.00	1,603.00	1,603.00	1,603.00	1,603.00	1,603.00	1,603.00	19,236.00		
AOI00075400035	CONTRATACION OPORTUNA Y PAGO DE PERSONAL EN INSTITUCIONES EDUCATIVAS INCLUSIVAS, CENTROS DE EDUCACION BASICA ESPECIAL Y CENTROS DE RECURSOS	030201 - ANDAHUAYLAS	PERSONA	Muy Alta			FISICO	69.00	69.00	69.00	69.00	69.00	69.00	69.00	69.00	69.00	69.00		
							COSTEO S/	11,951.00	11,951.00	11,951.00	11,951.00	11,951.00	11,951.00	11,951.00	11,951.00	11,951.00	11,951.00	11,951.00	143,412.00
							FISICO	69.00	69.00	69.00	69.00	69.00	69.00	69.00	69.00	69.00	69.00	69.00	69.00
							COSTEO S/	11,951.00	11,951.00	11,951.00	11,951.00	11,951.00	11,951.00	11,951.00	11,951.00	11,951.00	11,951.00	11,951.00	143,412.00
							FISICO	69.00	69.00	69.00	69.00	69.00	69.00	69.00	69.00	69.00	69.00	69.00	69.00
							COSTEO S/	11,951.00	11,951.00	11,951.00	11,951.00	11,951.00	11,951.00	11,951.00	11,951.00	11,951.00	11,951.00	11,951.00	143,412.00
AOI00075400036	CONTRATACION OPORTUNA Y PAGO DE PERSONAL EN INSTITUCIONES EDUCATIVAS INCLUSIVAS, CENTROS DE EDUCACION BASICA ESPECIAL Y CENTROS DE RECURSOS I	030200 - MULTIDISTRITAL	PERSONA	Muy Alta			FISICO	69.00	69.00	69.00	69.00	69.00	69.00	69.00	69.00	69.00	69.00		
							COSTEO S/	39,878.00	39,878.00	39,878.00	39,878.00	39,878.00	39,878.00	39,878.00	39,878.00	39,878.00	39,878.00	39,878.00	478,536.00
							FISICO	69.00	69.00	69.00	69.00	69.00	69.00	69.00	69.00	69.00	69.00	69.00	69.00
							COSTEO S/	39,878.00	39,878.00	39,878.00	39,878.00	39,878.00	39,878.00	39,878.00	39,878.00	39,878.00	39,878.00	39,878.00	478,536.00
							FISICO	69.00	69.00	69.00	69.00	69.00	69.00	69.00	69.00	69.00	69.00	69.00	69.00
							COSTEO S/	39,878.00	39,878.00	39,878.00	39,878.00	39,878.00	39,878.00	39,878.00	39,878.00	39,878.00	39,878.00	39,878.00	478,536.00
AOI00075400038	MANTENIMIENTO Y ACONDICIONAMIENTO DE ESPACIOS EN LOCALES DE LOS CENTROS DE EDUCACION BASICA ESPECIAL Y CENTROS DE RECURSOS	030200 - MULTIDISTRITAL	LOCAL ESCOLAR	Muy Alta			FISICO	7.00	7.00	7.00	7.00	7.00	7.00	7.00	7.00	7.00	7.00		
							COSTEO S/	2,492.00	2,492.00	2,492.00	2,492.00	2,492.00	2,492.00	2,492.00	2,492.00	2,492.00	2,492.00	2,492.00	29,904.00
							FISICO	7.00	7.00	7.00	7.00	7.00	7.00	7.00	7.00	7.00	7.00	7.00	7.00
							COSTEO S/	2,492.00	2,492.00	2,492.00	2,492.00	2,492.00	2,492.00	2,492.00	2,492.00	2,492.00	2,492.00	2,492.00	29,904.00
							FISICO	7.00	7.00	7.00	7.00	7.00	7.00	7.00	7.00	7.00	7.00	7.00	7.00
							COSTEO S/	2,492.00	2,492.00	2,492.00	2,492.00	2,492.00	2,492.00	2,492.00	2,492.00	2,492.00	2,492.00	2,492.00	29,904.00
AOI00075400039	MANTENIMIENTO Y ACONDICIONAMIENTO DE ESPACIOS EN PROGRAMAS DE INTERVENCION TEMPRANA	030200 - MULTIDISTRITAL	LOCAL ESCOLAR	Muy Alta			FISICO	3.00	3.00	3.00	3.00	3.00	3.00	3.00	3.00	3.00	3.00		
							COSTEO S/	1,118.00	1,118.00	1,118.00	1,118.00	1,118.00	1,118.00	1,118.00	1,118.00	1,118.00	1,118.00	1,118.00	13,416.00
							FISICO	3.00	3.00	3.00	3.00	3.00	3.00	3.00	3.00	3.00	3.00	3.00	3.00
							COSTEO S/	1,118.00	1,118.00	1,118.00	1,118.00	1,118.00	1,118.00	1,118.00	1,118.00	1,118.00	1,118.00	1,118.00	13,416.00
							FISICO	3.00	3.00	3.00	3.00	3.00	3.00	3.00	3.00	3.00	3.00	3.00	3.00
							COSTEO S/	1,118.00	1,118.00	1,118.00	1,118.00	1,118.00	1,118.00	1,118.00	1,118.00	1,118.00	1,118.00	1,118.00	13,416.00
AOI00075400040	ASISTENCIA A FAMILIAS DE ESTUDIANTES DE CENTROS DE EDUCACION BASICA ESPECIAL PARA PARTICIPACION EN PROCESO EDUCATIVO	030200 - MULTIDISTRITAL	FAMILIA	Muy Alta			FISICO	1.00	1.00	1.00	1.00	1.00	1.00	1.00	1.00	1.00	1.00		
							COSTEO S/	297.67	297.67	297.67	297.67	297.67	297.67	297.67	297.67	297.67	297.67	297.67	3,572.00
							FISICO	1.00	1.00	1.00	1.00	1.00	1.00	1.00	1.00	1.00	1.00	1.00	1.00
							COSTEO S/	297.67	297.67	297.67	297.67	297.67	297.67	297.67	297.67	297.67	297.67	297.67	3,572.00
							FISICO	1.00	1.00	1.00	1.00	1.00	1.00	1.00	1.00	1.00	1.00	1.00	1.00
							COSTEO S/	297.67	297.67	297.67	297.67	297.67	297.67	297.67	297.67	297.67	297.67	297.67	3,572.00

POI MultiAnual con Programación Física y Costeo

AOI00075400041	ASISTENCIA A FAMILIAS DE ESTUDIANTES DE LOS PROGRAMAS DE INTERVENCION TEMPRANA PARA PARTICIPACION EN EL PROCESO EDUCATIVO	030200 - MULTIDISTRITAL	FAMILIA	Muy Alta	2023	FISICO	1.00	1.00	1.00	1.00	1.00	1.00	1.00	1.00	1.00	1.00	1.00	1.00				
						COSTEO S/	79.16	79.16	79.16	79.16	79.16	79.16	79.16	79.16	79.16	79.16	79.16	79.16	79.16	79.24	950.00	
					2024	FISICO	1.00	1.00	1.00	1.00	1.00	1.00	1.00	1.00	1.00	1.00	1.00	1.00	1.00	1.00	1.00	1.00
						COSTEO S/	79.16	79.16	79.16	79.16	79.16	79.16	79.16	79.16	79.16	79.16	79.16	79.16	79.16	79.16	79.24	950.00
					2025	FISICO	1.00	1.00	1.00	1.00	1.00	1.00	1.00	1.00	1.00	1.00	1.00	1.00				
						COSTEO S/	79.16	79.16	79.16	79.16	79.16	79.16	79.16	79.16	79.16	79.16	79.16	79.24	950.00			
AOI00075400042	CONTRATAcion OPORTUNA Y PAGO DE PERSONAL EN LOS PROGRAMAS DE INTERVENCION TEMPRANA	030201 - ANDAHUAYLAS	PERSONA	Muy Alta	2023	FISICO	3.00	3.00	3.00	3.00	3.00	3.00	3.00	3.00	3.00	3.00	3.00	3.00	3.00			
						COSTEO S/	3,270.00	3,270.00	3,270.00	3,270.00	3,270.00	3,270.00	3,270.00	3,270.00	3,270.00	3,270.00	3,270.00	3,270.00	3,270.00	3,270.00	39,240.00	
					2024	FISICO	3.00	3.00	3.00	3.00	3.00	3.00	3.00	3.00	3.00	3.00	3.00	3.00	3.00	3.00	3.00	
						COSTEO S/	3,270.00	3,270.00	3,270.00	3,270.00	3,270.00	3,270.00	3,270.00	3,270.00	3,270.00	3,270.00	3,270.00	3,270.00	3,270.00	3,270.00	3,270.00	39,240.00
					2025	FISICO	3.00	3.00	3.00	3.00	3.00	3.00	3.00	3.00	3.00	3.00	3.00	3.00				
						COSTEO S/	3,270.00	3,270.00	3,270.00	3,270.00	3,270.00	3,270.00	3,270.00	3,270.00	3,270.00	3,270.00	3,270.00	3,270.00	39,240.00			
AOI00075400087	PAGO ASIGNACION POR JORNADA DE TRABAJO Y ASIGNACION AL MAYOR CARGO	030201 - ANDAHUAYLAS	DOCENTE	Muy Alta	2023	FISICO	3.00	3.00	3.00	3.00	3.00	3.00	3.00	3.00	3.00	3.00	3.00	3.00	3.00			
						COSTEO S/	3,335.00	3,335.00	3,335.00	3,335.00	3,335.00	3,335.00	3,335.00	3,335.00	3,335.00	3,335.00	3,335.00	3,335.00	3,338.00	40,023.00		
					2024	FISICO	3.00	3.00	3.00	3.00	3.00	3.00	3.00	3.00	3.00	3.00	3.00	3.00	3.00	3.00		
						COSTEO S/	3,335.00	3,335.00	3,335.00	3,335.00	3,335.00	3,335.00	3,335.00	3,335.00	3,335.00	3,335.00	3,335.00	3,335.00	3,338.00	40,023.00		
					2025	FISICO	3.00	3.00	3.00	3.00	3.00	3.00	3.00	3.00	3.00	3.00	3.00	3.00				
						COSTEO S/	3,335.00	3,335.00	3,335.00	3,335.00	3,335.00	3,335.00	3,335.00	3,335.00	3,335.00	3,335.00	3,338.00	40,023.00				
AOI00075400112	DOTACION DE MATERIALES Y EQUIPOS EDUCATIVOS PARA ESTUDIANTES DE INSTITUCIONES EDUCATIVAS INCLUSIVAS	030201 - ANDAHUAYLAS	ESTUDIANTES	Muy Alta	2023	FISICO	0.00	0.00	60.00	0.00	0.00	0.00	0.00	0.00	0.00	0.00	0.00	0.00	60.00			
						COSTEO S/	0.00	0.00	1,064.00	0.00	0.00	0.00	0.00	0.00	0.00	0.00	0.00	0.00	0.00	1,064.00		
					2024	FISICO	0.00	0.00	60.00	0.00	0.00	0.00	0.00	0.00	0.00	0.00	0.00	0.00	0.00	0.00	60.00	
						COSTEO S/	0.00	0.00	1,064.00	0.00	0.00	0.00	0.00	0.00	0.00	0.00	0.00	0.00	0.00	0.00	1,064.00	
					2025	FISICO	0.00	0.00	60.00	0.00	0.00	0.00	0.00	0.00	0.00	0.00	0.00	60.00				
						COSTEO S/	0.00	0.00	1,064.00	0.00	0.00	0.00	0.00	0.00	0.00	0.00	0.00	1,064.00				
AOI00075400113	ASISTENCIA TECNICA Y SOPORTE PARA LA GESTION PEDAGOGICA E INSTITUCIONAL DE LOS CENTROS DE EDUCACION BASICA ESPECIAL	030201 - ANDAHUAYLAS	FAMILIA	Muy Alta	2023	FISICO	0.00	0.00	1.00	0.00	0.00	0.00	0.00	0.00	0.00	0.00	0.00	0.00	1.00			
						COSTEO S/	0.00	0.00	1,000.00	0.00	0.00	0.00	0.00	0.00	0.00	0.00	0.00	0.00	0.00	1,000.00		
					2024	FISICO	0.00	0.00	1.00	0.00	0.00	0.00	0.00	0.00	0.00	0.00	0.00	0.00	0.00	0.00	1.00	
						COSTEO S/	0.00	0.00	1,000.00	0.00	0.00	0.00	0.00	0.00	0.00	0.00	0.00	0.00	0.00	0.00	1,000.00	
					2025	FISICO	0.00	0.00	1.00	0.00	0.00	0.00	0.00	0.00	0.00	0.00	0.00	1.00				
						COSTEO S/	0.00	0.00	1,000.00	0.00	0.00	0.00	0.00	0.00	0.00	0.00	0.00	1,000.00				
AOI00075400114	DOTACION DE MATERIALES Y EQUIPOS EDUCATIVOS PARA CENTROS DE EDUCACION BASICA ESPECIAL Y CENTROS DE RECURSOS	030201 - ANDAHUAYLAS	ESTUDIANTES	Muy Alta	2023	FISICO	0.00	0.00	1.00	0.00	0.00	0.00	0.00	0.00	0.00	0.00	0.00	0.00	1.00			
						COSTEO S/	0.00	0.00	24,000.00	0.00	0.00	0.00	0.00	0.00	0.00	0.00	0.00	0.00	0.00	24,000.00		
					2024	FISICO	0.00	0.00	1.00	0.00	0.00	0.00	0.00	0.00	0.00	0.00	0.00	0.00	0.00	0.00	1.00	
						COSTEO S/	0.00	0.00	24,000.00	0.00	0.00	0.00	0.00	0.00	0.00	0.00	0.00	0.00	0.00	0.00	24,000.00	
					2025	FISICO	0.00	0.00	1.00	0.00	0.00	0.00	0.00	0.00	0.00	0.00	0.00	1.00				

POI MultiAnual con Programación Física y Costeo

						COSTEO S/	0.00	0.00	24,000.00	0.00	0.00	0.00	0.00	0.00	0.00	0.00	0.00	0.00	24,000.00			
AOI00075400115	5003169 - DOTACION DE MATERIALES Y EQUIPOS EDUCATIVOS PARA PROGRAMAS DE INTERVENCIÓN TEMPRANA	030201 - ANDAHUAYLAS	INSTITUCION EDUCATIVA	Muy Alta	2023	FISICO	0.00	0.00	1.00	0.00	0.00	0.00	0.00	0.00	0.00	0.00	0.00	0.00	1.00			
						COSTEO S/	0.00	0.00	20,650.00	0.00	0.00	0.00	0.00	0.00	0.00	0.00	0.00	0.00	0.00	0.00	20,650.00	
					2024	FISICO	0.00	0.00	1.00	0.00	0.00	0.00	0.00	0.00	0.00	0.00	0.00	0.00	0.00	0.00	0.00	1.00
						COSTEO S/	0.00	0.00	20,650.00	0.00	0.00	0.00	0.00	0.00	0.00	0.00	0.00	0.00	0.00	0.00	0.00	20,650.00
					2025	FISICO	0.00	0.00	1.00	0.00	0.00	0.00	0.00	0.00	0.00	0.00	0.00	0.00	0.00	0.00	0.00	1.00
					COSTEO S/	0.00	0.00	20,650.00	0.00	0.00	0.00	0.00	0.00	0.00	0.00	0.00	0.00	20,650.00				
AOI00075400122	5006269 - PREVENCIÓN, CONTROL, DIAGNÓSTICO Y TRATAMIENTO DE CORONAVIRUS	030201 - ANDAHUAYLAS	BENEFICIARIO	Muy Alta	2023	FISICO	0.00	0.00	1.00	0.00	0.00	0.00	0.00	0.00	0.00	0.00	0.00	0.00	1.00			
						COSTEO S/	0.00	0.00	2,719.00	0.00	0.00	0.00	0.00	0.00	0.00	0.00	0.00	0.00	0.00	0.00	2,719.00	
					2024	FISICO	0.00	0.00	1.00	0.00	0.00	0.00	0.00	0.00	0.00	0.00	0.00	0.00	0.00	0.00	1.00	
						COSTEO S/	0.00	0.00	2,719.00	0.00	0.00	0.00	0.00	0.00	0.00	0.00	0.00	0.00	0.00	0.00	0.00	2,719.00
					2025	FISICO	0.00	0.00	1.00	0.00	0.00	0.00	0.00	0.00	0.00	0.00	0.00	0.00	0.00	0.00	0.00	1.00
					COSTEO S/	0.00	0.00	2,719.00	0.00	0.00	0.00	0.00	0.00	0.00	0.00	0.00	0.00	2,719.00				

CENTRO DE COSTO: 4.06 - CETPROS

OEI.02 - MEJORAR LOS SERVICIOS EDUCATIVOS EN LA REGIÓN APURÍMAC.

AEI.02.02 - EDUCACIÓN TÉCNICO PRODUCTIVA DE CALIDAD PARA LOS ESTUDIANTES DE LA REGIÓN

CODIGO	ACTIVIDAD OPERATIVA	UBIGEO	U.M.	PRIORIDAD	PERIODO MULTIANUAL	PROGRAMACION MENSUAL												TOTAL ANUAL					
						META	01	02	03	04	05	06	07	08	09	10	11		12				
AOI00075400119	PREVENCIÓN, CONTROL, DIAGNÓSTICO Y TRATAMIENTO DE CORONAVIRUS - CETPRO	030201 - ANDAHUAYLAS	BENEFICIARIO	Muy Alta	2023	FISICO	0.00	0.00	1.00	0.00	0.00	0.00	0.00	0.00	0.00	0.00	0.00	0.00	0.00	1.00			
						COSTEO S/	0.00	0.00	21,109.00	0.00	0.00	0.00	0.00	0.00	0.00	0.00	0.00	0.00	0.00	0.00	0.00	21,109.00	
					2024	FISICO	0.00	0.00	1.00	0.00	0.00	0.00	0.00	0.00	0.00	0.00	0.00	0.00	0.00	0.00	0.00	1.00	
						COSTEO S/	0.00	0.00	21,109.00	0.00	0.00	0.00	0.00	0.00	0.00	0.00	0.00	0.00	0.00	0.00	0.00	0.00	21,109.00
					2025	FISICO	0.00	0.00	1.00	0.00	0.00	0.00	0.00	0.00	0.00	0.00	0.00	0.00	0.00	0.00	0.00	0.00	1.00
					COSTEO S/	0.00	0.00	21,109.00	0.00	0.00	0.00	0.00	0.00	0.00	0.00	0.00	0.00	0.00	21,109.00				
AOI00075400127	DESARROLLO DE LA EDUCACION LABORAL Y TECNICA - BRINDAR EDUCACION OCUPACIONAL - PLANILLA	030201 - ANDAHUAYLAS	PLANILLA	Muy Alta	2023	FISICO	1.00	1.00	1.00	1.00	1.00	1.00	1.00	1.00	1.00	1.00	1.00	1.00	1.00	12.00			
						COSTEO S/	0.00	16,879.00	16,879.00	16,879.00	16,879.00	16,879.00	16,879.00	16,879.00	16,879.00	16,879.00	16,879.00	16,879.00	16,879.00	16,881.00	185,671.00		
					2024	FISICO	1.00	1.00	1.00	1.00	1.00	1.00	1.00	1.00	1.00	1.00	1.00	1.00	1.00	1.00	1.00	12.00	
						COSTEO S/	0.00	16,879.00	16,879.00	16,879.00	16,879.00	16,879.00	16,879.00	16,879.00	16,879.00	16,879.00	16,879.00	16,879.00	16,879.00	16,881.00	185,671.00		
					2025	FISICO	1.00	1.00	1.00	1.00	1.00	1.00	1.00	1.00	1.00	1.00	1.00	1.00	1.00	1.00	1.00	12.00	
					COSTEO S/	0.00	16,879.00	16,879.00	16,879.00	16,879.00	16,879.00	16,879.00	16,879.00	16,879.00	16,879.00	16,879.00	16,881.00	185,671.00					
AOI00075400130	DESARROLLO DE LA ELT - PAGO DE LAS ASIGNACIONES POR TIPO Y UBICACION DE II.EE.	030200 - MULTIDISTRITAL	INSTITUCION EDUCATIVA	Muy Alta	2023	FISICO	10.00	10.00	10.00	10.00	10.00	10.00	10.00	10.00	10.00	10.00	10.00	10.00	10.00	10.00			
						COSTEO S/	0.00	3,104.00	3,104.00	3,104.00	3,104.00	3,104.00	3,104.00	3,104.00	3,104.00	3,104.00	3,104.00	3,104.00	3,100.00	34,140.00			
					2024	FISICO	10.00	10.00	10.00	10.00	10.00	10.00	10.00	10.00	10.00	10.00	10.00	10.00	10.00	10.00	10.00		
						COSTEO S/	0.00	3,104.00	3,104.00	3,104.00	3,104.00	3,104.00	3,104.00	3,104.00	3,104.00	3,104.00	3,104.00	3,104.00	3,100.00	34,140.00			
					2025	FISICO	10.00	10.00	10.00	10.00	10.00	10.00	10.00	10.00	10.00	10.00	10.00	10.00	10.00	10.00	10.00		
					COSTEO S/	0.00	3,104.00	3,104.00	3,104.00	3,104.00	3,104.00	3,104.00	3,104.00	3,104.00	3,104.00	3,100.00	34,140.00						

S/

AOI00075400131	DESARROLLO DE LA ELT - PAGO DE LAS ASIGNACIONES POR TIPO Y UBICACION DE LA II.EE - DOCENTE	030200 - MULTIDISTRITAL	DOCENTE	Muy Alta	2023	FISICO	35.00	35.00	35.00	35.00	35.00	35.00	35.00	35.00	35.00	35.00	35.00			
						COSTEO S/	930.00	6,636.00	6,636.00	6,636.00	6,636.00	6,636.00	6,636.00	6,636.00	6,636.00	6,636.00	6,636.00	6,630.00	73,920.00	
					2024	FISICO	35.00	35.00	35.00	35.00	35.00	35.00	35.00	35.00	35.00	35.00	35.00	35.00	35.00	35.00
						COSTEO S/	930.00	6,636.00	6,636.00	6,636.00	6,636.00	6,636.00	6,636.00	6,636.00	6,636.00	6,636.00	6,636.00	6,630.00	73,920.00	
					2025	FISICO	35.00	35.00	35.00	35.00	35.00	35.00	35.00	35.00	35.00	35.00	35.00			
						COSTEO S/	930.00	6,636.00	6,636.00	6,636.00	6,636.00	6,636.00	6,636.00	6,636.00	6,636.00	6,630.00	73,920.00			
AOI00075400132	DESARROLLO DE LA ELT - PAGO DE ASIGNACION POR JORNADA DE TRABAJO Y ASIGNACION MAYOR CARGO - II.EE	030200 - MULTIDISTRITAL	INSTITUCION EDUCATIVA	Muy Alta	2023	FISICO	8.00	8.00	8.00	8.00	8.00	8.00	8.00	8.00	8.00	8.00	8.00			
						COSTEO S/	0.00	2,043.00	2,043.00	2,043.00	2,043.00	2,043.00	2,043.00	2,043.00	2,043.00	2,043.00	2,046.00	22,476.00		
					2024	FISICO	8.00	8.00	8.00	8.00	8.00	8.00	8.00	8.00	8.00	8.00	8.00	8.00		
						COSTEO S/	0.00	2,043.00	2,043.00	2,043.00	2,043.00	2,043.00	2,043.00	2,043.00	2,043.00	2,043.00	2,046.00	22,476.00		
					2025	FISICO	8.00	8.00	8.00	8.00	8.00	8.00	8.00	8.00	8.00	8.00				
						COSTEO S/	0.00	2,043.00	2,043.00	2,043.00	2,043.00	2,043.00	2,043.00	2,043.00	2,043.00	2,046.00	22,476.00			
AOI00075400133	DESARROLLO DE LA ELT - PAGO DE ASIGNACION POR JORNADA DE TRABAJO Y ASIGNACION AL MAYOR CARGO - DOCENTE	030200 - MULTIDISTRITAL	DOCENTE	Muy Alta	2023	FISICO	6.00	6.00	6.00	6.00	6.00	6.00	6.00	6.00	6.00	6.00	6.00			
						COSTEO S/	1,000.00	4,410.00	4,410.00	4,410.00	4,410.00	4,410.00	4,410.00	4,410.00	4,410.00	4,410.00	4,410.00	49,510.00		
					2024	FISICO	6.00	6.00	6.00	6.00	6.00	6.00	6.00	6.00	6.00	6.00	6.00	6.00		
						COSTEO S/	1,000.00	4,410.00	4,410.00	4,410.00	4,410.00	4,410.00	4,410.00	4,410.00	4,410.00	4,410.00	4,410.00	49,510.00		
					2025	FISICO	6.00	6.00	6.00	6.00	6.00	6.00	6.00	6.00	6.00	6.00				
						COSTEO S/	1,000.00	4,410.00	4,410.00	4,410.00	4,410.00	4,410.00	4,410.00	4,410.00	4,410.00	49,510.00				
AOI00075400134	DESARROLLO DE LA EDUCACION LABORAL Y TECNICA - BRINDAR EDUCACION OCUPACIONAL	030200 - MULTIDISTRITAL	INSTITUCION EDUCATIVA	Muy Alta	2023	FISICO	10.00	10.00	10.00	10.00	10.00	10.00	10.00	10.00	10.00	10.00	10.00			
						COSTEO S/	0.00	24,521.00	24,521.00	24,521.00	24,521.00	24,521.00	24,521.00	24,521.00	24,521.00	24,521.00	24,523.00	269,733.00		
					2024	FISICO	10.00	10.00	10.00	10.00	10.00	10.00	10.00	10.00	10.00	10.00	10.00	10.00		
						COSTEO S/	0.00	24,521.00	24,521.00	24,521.00	24,521.00	24,521.00	24,521.00	24,521.00	24,521.00	24,521.00	24,523.00	269,733.00		
					2025	FISICO	10.00	10.00	10.00	10.00	10.00	10.00	10.00	10.00	10.00					
						COSTEO S/	0.00	24,521.00	24,521.00	24,521.00	24,521.00	24,521.00	24,521.00	24,521.00	24,523.00	269,733.00				
AOI00075400135	DESARROLLO DE LA EDUCACION LABORAL Y TECNICA - UNIDAD DE COSTEO ANDAHUAYLAS	030200 - MULTIDISTRITAL	HORAS LECTIVAS	Muy Alta	2023	FISICO	0.00	0.00	2,640.00	2,640.00	2,640.00	2,640.00	2,640.00	2,640.00	2,640.00	2,640.00	2,640.00			
						COSTEO S/	121,639.65	68,492.00	68,492.00	68,492.00	68,492.00	68,492.00	68,492.00	68,492.00	68,492.00	68,492.00	68,489.35	875,049.00		
					2024	FISICO	0.00	0.00	2,640.00	2,640.00	2,640.00	2,640.00	2,640.00	2,640.00	2,640.00	2,640.00	2,640.00	2,640.00		
						COSTEO S/	121,639.65	68,492.00	68,492.00	68,492.00	68,492.00	68,492.00	68,492.00	68,492.00	68,492.00	68,492.00	68,489.35	875,049.00		
					2025	FISICO	0.00	0.00	2,640.00	2,640.00	2,640.00	2,640.00	2,640.00	2,640.00	2,640.00					
						COSTEO S/	121,639.65	68,492.00	68,492.00	68,492.00	68,492.00	68,492.00	68,492.00	68,492.00	68,489.35	875,049.00				

CENTRO DE COSTO: 4.07 - CEBA

OEI.02 - MEJORAR LOS SERVICIOS EDUCATIVOS EN LA REGIÓN APURÍMAC.

AEI.02.05 - SERVICIOS EDUCATIVOS DE EDUCACIÓN BÁSICA ALTERNATIVA DE CALIDAD PARA JÓVENES Y ADULTOS EN EL DEPARTAMENTO DE APURÍMAC.

CODIGO	ACTIVIDAD	UBIGEO	U.M.	PRIORIDAD	PERIODO	PROGRAMACION MENSUAL											TOTAL
--------	-----------	--------	------	-----------	---------	----------------------	--	--	--	--	--	--	--	--	--	--	-------

POI MultiAnual con Programación Física y Costeo

		OPERATIVA			MULTIANUAL	META	01	02	03	04	05	06	07	08	09	10	11	12	ANUAL					
AOI00075400088	EDUCACION SECUNDARIA DE ADULTOS	030201 - ANDAHUAYLAS	INSTITUCION EDUCATIVA	Muy Alta	2023	FISICO	4.00	4.00	4.00	4.00	4.00	4.00	4.00	4.00	4.00	4.00	4.00	4.00	4.00	4.00				
						COSTEO S/	18,288.00	18,288.00	18,288.00	18,288.00	18,288.00	18,288.00	18,288.00	18,288.00	18,288.00	18,288.00	18,288.00	18,288.00	18,288.00	18,288.00	18,289.00	219,457.00		
					2024	FISICO	4.00	4.00	4.00	4.00	4.00	4.00	4.00	4.00	4.00	4.00	4.00	4.00	4.00	4.00	4.00	4.00	4.00	4.00
						COSTEO S/	18,288.00	18,288.00	18,288.00	18,288.00	18,288.00	18,288.00	18,288.00	18,288.00	18,288.00	18,288.00	18,288.00	18,288.00	18,288.00	18,288.00	18,288.00	18,289.00	219,457.00	
					2025	FISICO	4.00	4.00	4.00	4.00	4.00	4.00	4.00	4.00	4.00	4.00	4.00	4.00	4.00	4.00	4.00	4.00	4.00	4.00
						COSTEO S/	18,288.00	18,288.00	18,288.00	18,288.00	18,288.00	18,288.00	18,288.00	18,288.00	18,288.00	18,288.00	18,288.00	18,288.00	18,288.00	18,288.00	18,288.00	18,289.00	219,457.00	
AOI00075400089	EDUCACION SECUNDARIA DE ADULTOS COSTEO	030201 - ANDAHUAYLAS	HORAS LECTIVAS	Muy Alta	2023	FISICO	0.00	0.00	2,250.00	2,250.00	2,250.00	2,250.00	2,250.00	2,250.00	2,250.00	2,250.00	2,250.00	2,250.00	2,250.00	2,250.00	22,500.00			
						COSTEO S/	69,353.00	69,353.00	69,353.00	69,353.00	69,353.00	69,353.00	69,353.00	69,353.00	69,353.00	69,353.00	69,353.00	69,353.00	69,353.00	69,353.00	69,358.00	832,241.00		
					2024	FISICO	0.00	0.00	2,250.00	2,250.00	2,250.00	2,250.00	2,250.00	2,250.00	2,250.00	2,250.00	2,250.00	2,250.00	2,250.00	2,250.00	2,250.00	2,250.00	2,250.00	22,500.00
						COSTEO S/	69,353.00	69,353.00	69,353.00	69,353.00	69,353.00	69,353.00	69,353.00	69,353.00	69,353.00	69,353.00	69,353.00	69,353.00	69,353.00	69,353.00	69,353.00	69,358.00	832,241.00	
					2025	FISICO	0.00	0.00	2,250.00	2,250.00	2,250.00	2,250.00	2,250.00	2,250.00	2,250.00	2,250.00	2,250.00	2,250.00	2,250.00	2,250.00	2,250.00	2,250.00	2,250.00	22,500.00
						COSTEO S/	69,353.00	69,353.00	69,353.00	69,353.00	69,353.00	69,353.00	69,353.00	69,353.00	69,353.00	69,353.00	69,353.00	69,353.00	69,353.00	69,353.00	69,353.00	69,358.00	832,241.00	
AOI00075400090	ASIGNACIONES POR TIPO Y UBICACION DE IE	030201 - ANDAHUAYLAS	DOCENTE	Muy Alta	2023	FISICO	15.00	15.00	15.00	15.00	15.00	15.00	15.00	15.00	15.00	15.00	15.00	15.00	15.00	15.00	15.00			
						COSTEO S/	1,500.00	1,500.00	1,500.00	1,500.00	1,500.00	1,500.00	1,500.00	1,500.00	1,500.00	1,500.00	1,500.00	1,500.00	1,500.00	1,500.00	1,500.00	18,000.00		
					2024	FISICO	15.00	15.00	15.00	15.00	15.00	15.00	15.00	15.00	15.00	15.00	15.00	15.00	15.00	15.00	15.00	15.00	15.00	15.00
						COSTEO S/	1,500.00	1,500.00	1,500.00	1,500.00	1,500.00	1,500.00	1,500.00	1,500.00	1,500.00	1,500.00	1,500.00	1,500.00	1,500.00	1,500.00	1,500.00	1,500.00	18,000.00	
					2025	FISICO	15.00	15.00	15.00	15.00	15.00	15.00	15.00	15.00	15.00	15.00	15.00	15.00	15.00	15.00	15.00	15.00	15.00	15.00
						COSTEO S/	1,500.00	1,500.00	1,500.00	1,500.00	1,500.00	1,500.00	1,500.00	1,500.00	1,500.00	1,500.00	1,500.00	1,500.00	1,500.00	1,500.00	1,500.00	1,500.00	18,000.00	
AOI00075400091	ASIGNACION POR JORNADA DE TRABAJO Y ASIGNACION AL MAYOR CARGO	030201 - ANDAHUAYLAS	DOCENTE	Muy Alta	2023	FISICO	15.00	15.00	15.00	15.00	15.00	15.00	15.00	15.00	15.00	15.00	15.00	15.00	15.00	15.00	15.00			
						COSTEO S/	2,753.00	2,753.00	2,753.00	2,753.00	2,753.00	2,753.00	2,753.00	2,753.00	2,753.00	2,753.00	2,753.00	2,753.00	2,753.00	2,752.00	33,035.00			
					2024	FISICO	15.00	15.00	15.00	15.00	15.00	15.00	15.00	15.00	15.00	15.00	15.00	15.00	15.00	15.00	15.00	15.00	15.00	15.00
						COSTEO S/	2,753.00	2,753.00	2,753.00	2,753.00	2,753.00	2,753.00	2,753.00	2,753.00	2,753.00	2,753.00	2,753.00	2,753.00	2,753.00	2,752.00	33,035.00			
					2025	FISICO	15.00	15.00	15.00	15.00	15.00	15.00	15.00	15.00	15.00	15.00	15.00	15.00	15.00	15.00	15.00	15.00	15.00	15.00
						COSTEO S/	2,753.00	2,753.00	2,753.00	2,753.00	2,753.00	2,753.00	2,753.00	2,753.00	2,753.00	2,753.00	2,753.00	2,753.00	2,753.00	2,752.00	33,035.00			
AOI00075400111	PREVENCION, CONTROL, DIAGNOSTICO Y TRATAMIENTO DE CORONAVIRUS CEBA	030201 - ANDAHUAYLAS	BENEFICIARIO	Muy Alta	2023	FISICO	0.00	0.00	1.00	0.00	0.00	0.00	0.00	0.00	0.00	0.00	0.00	0.00	0.00	0.00	1.00			
						COSTEO S/	0.00	0.00	21,070.00	0.00	0.00	0.00	0.00	0.00	0.00	0.00	0.00	0.00	0.00	0.00	0.00	21,070.00		
					2024	FISICO	0.00	0.00	1.00	0.00	0.00	0.00	0.00	0.00	0.00	0.00	0.00	0.00	0.00	0.00	0.00	0.00	0.00	1.00
						COSTEO S/	0.00	0.00	21,070.00	0.00	0.00	0.00	0.00	0.00	0.00	0.00	0.00	0.00	0.00	0.00	0.00	0.00	0.00	21,070.00
					2025	FISICO	0.00	0.00	1.00	0.00	0.00	0.00	0.00	0.00	0.00	0.00	0.00	0.00	0.00	0.00	0.00	0.00	0.00	1.00
						COSTEO S/	0.00	0.00	21,070.00	0.00	0.00	0.00	0.00	0.00	0.00	0.00	0.00	0.00	0.00	0.00	0.00	0.00	0.00	21,070.00
AOI00075400121	5000683 - DESARROLLO DEL CICLO INTERMEDIO DE LA EDUCACION BASICA ALTERNATIVA	030201 - ANDAHUAYLAS	HORAS LECTIVAS	Muy Alta	2023	FISICO	0.00	0.00	1,900.00	1,900.00	1,900.00	1,900.00	1,900.00	1,900.00	1,900.00	1,900.00	1,900.00	1,900.00	1,900.00	1,900.00	19,000.00			
						COSTEO S/	0.00	0.00	266.00	266.00	266.00	266.00	266.00	266.00	266.00	266.00	266.00	266.00	266.00	266.00	266.00	2,660.00		
					2024	FISICO	0.00	0.00	1,900.00	1,900.00	1,900.00	1,900.00	1,900.00	1,900.00	1,900.00	1,900.00	1,900.00	1,900.00	1,900.00	1,900.00	1,900.00	1,900.00	19,000.00	
						COSTEO S/	0.00	0.00	266.00	266.00	266.00	266.00	266.00	266.00	266.00	266.00	266.00	266.00	266.00	266.00	266.00	266.00	2,660.00	
					2025	FISICO	0.00	0.00	1,900.00	1,900.00	1,900.00	1,900.00	1,900.00	1,900.00	1,900.00	1,900.00	1,900.00	1,900.00	1,900.00	1,900.00	1,900.00	1,900.00	19,000.00	

POI MultiAnual con Programación Física y Costeo

						COSTEO S/	0.00	0.00	266.00	266.00	266.00	266.00	266.00	266.00	266.00	266.00	2,660.00			
AOI00075400126	DESARROLLO DEL CICLO INTERMEDIO DE LA EDUCACION BASICA ALTERNATIVA - UNIDAD DE COSTEO ANDAHUAYLAS	030201 - ANDAHUAYLAS	HORAS LECTIVAS	Muy Alta	2023	FISICO	0.00	0.00	1,900.00	1,900.00	1,900.00	1,900.00	1,900.00	1,900.00	1,900.00	1,900.00	19,000.00			
						COSTEO S/	34,560.06	41,217.00	41,217.00	41,217.00	41,217.00	41,217.00	41,217.00	41,217.00	41,217.00	41,217.00	41,217.00	41,216.94	487,947.00	
					2024	FISICO	0.00	0.00	1,900.00	1,900.00	1,900.00	1,900.00	1,900.00	1,900.00	1,900.00	1,900.00	1,900.00	1,900.00	19,000.00	
						COSTEO S/	34,560.06	41,217.00	41,217.00	41,217.00	41,217.00	41,217.00	41,217.00	41,217.00	41,217.00	41,217.00	41,217.00	41,217.00	41,216.94	487,947.00
					2025	FISICO	0.00	0.00	1,900.00	1,900.00	1,900.00	1,900.00	1,900.00	1,900.00	1,900.00	1,900.00	1,900.00	1,900.00	19,000.00	
						COSTEO S/	34,560.06	41,217.00	41,217.00	41,217.00	41,217.00	41,217.00	41,217.00	41,217.00	41,217.00	41,217.00	41,217.00	41,217.00	41,216.94	487,947.00
														COSTEO TOTAL AÑO 2023 S/	145,760,820.40					
														COSTEO TOTAL AÑO 2024 S/	145,760,820.40					
														COSTEO TOTAL AÑO 2025 S/	145,760,820.40					
U.M. = Unidad de Medida														FIRMA						

Anexo B-4
PLAN OPERATIVO INSTITUCIONAL (20 Mayo 2022)
Año : 2023 - 2025

Periodo POI Multianual 2023 - 2025
Nivel de Gobierno R - GOBIERNOS REGIONALES
Sector 99 - GOBIERNOS REGIONALES
Pliego 442 - GOBIERNO REGIONAL DEL DEPARTAMENTO DE APURIMAC
Unidad Ejecutora 001433 - GOB. REG. APURIMAC- EDUCACION ABANCAY

CENTRO DE COSTO: 2.05 - DIRECCION DE ADMINISTRACION

OEI.02 - MEJORAR LOS SERVICIOS EDUCATIVOS EN LA REGIÓN APURÍMAC.

AEI.02.01 - INSTITUCIONES EDUCATIVAS - EBR CON INFRAESTRUCTURA ADECUADO EN EL DEPARTAMENTO

CODIGO	ACTIVIDAD OPERATIVA	UBIGEO	U.M.	PRIORIDAD	PERIODO MULTIANUAL	PROGRAMACION MENSUAL												TOTAL ANUAL					
						META	01	02	03	04	05	06	07	08	09	10	11		12				
AOI00143300051	CONTRATACION OPORTUNA Y PAGO DE PERSONAL PARA ATENCION DE PROGRAMAS DE INTERVENCIÓN TEMPRANA	030101 - ABANCAY	INFORME TECNICO	Muy Alta	2023	FISICO	2.00	2.00	2.00	2.00	2.00	2.00	2.00	2.00	2.00	2.00	2.00	2.00	2.00	24.00			
						COSTEO S/	2,180.00	2,180.00	2,180.00	2,180.00	2,180.00	2,180.00	2,180.00	2,180.00	2,180.00	2,180.00	2,180.00	2,180.00	2,180.00	2,180.00	2,180.00	26,160.00	
					2024	FISICO	2.00	2.00	2.00	2.00	2.00	2.00	2.00	2.00	2.00	2.00	2.00	2.00	2.00	2.00	2.00	2.00	24.00
						COSTEO S/	2,180.00	2,180.00	2,180.00	2,180.00	2,180.00	2,180.00	2,180.00	2,180.00	2,180.00	2,180.00	2,180.00	2,180.00	2,180.00	2,180.00	2,180.00	2,180.00	26,160.00
					2025	FISICO	2.00	2.00	2.00	2.00	2.00	2.00	2.00	2.00	2.00	2.00	2.00	2.00	2.00	2.00	2.00	2.00	24.00
						COSTEO S/	2,180.00	2,180.00	2,180.00	2,180.00	2,180.00	2,180.00	2,180.00	2,180.00	2,180.00	2,180.00	2,180.00	2,180.00	2,180.00	2,180.00	2,180.00	2,180.00	26,160.00

OEI.09 - FORTALECER LA GESTIÓN INSTITUCIONAL DEL GOBIERNO REGIONAL DE APURÍMAC.

AEI.09.03 - GESTIÓN INSTITUCIONAL POR RESULTADOS IMPLEMENTADA EN LA ENTIDAD

CODIGO	ACTIVIDAD OPERATIVA	UBIGEO	U.M.	PRIORIDAD	PERIODO MULTIANUAL	PROGRAMACION MENSUAL												TOTAL ANUAL					
						META	01	02	03	04	05	06	07	08	09	10	11		12				
AOI00143300040	GESTION ADMINISTRATIVA	030101 - ABANCAY	ACCION	Muy Alta	2023	FISICO	1.00	1.00	1.00	1.00	1.00	1.00	1.00	1.00	1.00	1.00	1.00	1.00	1.00	12.00			
						COSTEO S/	224,501.75	224,501.75	224,501.75	224,501.75	224,501.75	224,501.75	224,501.75	224,501.75	224,501.75	224,501.75	224,501.75	224,501.75	224,501.75	224,501.75	224,501.75	2,694,021.00	
					2024	FISICO	1.00	1.00	1.00	1.00	1.00	1.00	1.00	1.00	1.00	1.00	1.00	1.00	1.00	1.00	1.00	1.00	12.00
						COSTEO S/	224,501.75	224,501.75	224,501.75	224,501.75	224,501.75	224,501.75	224,501.75	224,501.75	224,501.75	224,501.75	224,501.75	224,501.75	224,501.75	224,501.75	224,501.75	2,694,021.00	
					2025	FISICO	1.00	1.00	1.00	1.00	1.00	1.00	1.00	1.00	1.00	1.00	1.00	1.00	1.00	1.00	1.00	1.00	12.00
						COSTEO S/	224,501.75	224,501.75	224,501.75	224,501.75	224,501.75	224,501.75	224,501.75	224,501.75	224,501.75	224,501.75	224,501.75	224,501.75	224,501.75	224,501.75	224,501.75	2,694,021.00	

CENTRO DE COSTO: 4.01 - NIVEL INICIAL

OEI.02 - MEJORAR LOS SERVICIOS EDUCATIVOS EN LA REGIÓN APURÍMAC.

AEI.02.01 - INSTITUCIONES EDUCATIVAS - EBR CON INFRAESTRUCTURA ADECUADO EN EL DEPARTAMENTO

CODIGO	ACTIVIDAD OPERATIVA	UBIGEO	U.M.	PRIORIDAD	PERIODO MULTIANUAL	PROGRAMACION MENSUAL												TOTAL ANUAL						
						META	01	02	03	04	05	06	07	08	09	10	11		12					
AOI00143300002	CONTRATACION OPORTUNA Y PAGO DEL PERSONAL DOCENTE Y PROMOTORAS DE LAS INSTITUCIONES EDUCATIVAS DE EDUCACION BASICA REGULAR	030100 - MULTIDISTRITAL	INSTITUCION EDUCATIVA	Muy Alta	2023	FISICO	185.00	185.00	185.00	185.00	185.00	185.00	185.00	185.00	185.00	185.00	185.00	185.00	185.00	185.00	185.00			
						COSTEO S/	1,550,636.92	1,550,636.92	1,550,636.92	1,550,636.92	1,550,636.92	1,550,636.92	1,550,636.92	1,550,636.92	1,550,636.92	1,550,636.92	1,550,636.92	1,550,636.92	1,550,636.92	1,550,636.92	1,550,636.92	1,550,636.88	18,607,643.00	
					2024	FISICO	185.00	185.00	185.00	185.00	185.00	185.00	185.00	185.00	185.00	185.00	185.00	185.00	185.00	185.00	185.00	185.00	185.00	185.00
						COSTEO S/	1,550,636.92	1,550,636.92	1,550,636.92	1,550,636.92	1,550,636.92	1,550,636.92	1,550,636.92	1,550,636.92	1,550,636.92	1,550,636.92	1,550,636.92	1,550,636.92	1,550,636.92	1,550,636.92	1,550,636.92	1,550,636.88	18,607,643.00	
					2025	FISICO	185.00	185.00	185.00	185.00	185.00	185.00	185.00	185.00	185.00	185.00	185.00	185.00	185.00	185.00	185.00	185.00	185.00	185.00
						COSTEO S/	1,550,636.92	1,550,636.92	1,550,636.92	1,550,636.92	1,550,636.92	1,550,636.92	1,550,636.92	1,550,636.92	1,550,636.92	1,550,636.92	1,550,636.92	1,550,636.92	1,550,636.92	1,550,636.92	1,550,636.92	1,550,636.88	18,607,643.00	

S/

AOI0014330003	CONTRATAcion OPORTUNA Y PAGO DEL PERSONAL ADMINISTRATIVO Y DE APOYO DE LAS INSTITUCIONES EDUCATIVAS DE EDUCACION BASICA REGULAR	030100 - MULTIDISTRITAL	INSTITUCION EDUCATIVA	Muy Alta	2023	FISICO	185.00	185.00	185.00	185.00	185.00	185.00	185.00	185.00	185.00	185.00	185.00	185.00				
						COSTEO S/	101,669.00	101,669.00	101,669.00	101,669.00	101,669.00	101,669.00	101,669.00	101,669.00	101,669.00	101,669.00	101,669.00	101,669.00	101,669.00	101,669.00	1,220,028.00	
					2024	FISICO	185.00	185.00	185.00	185.00	185.00	185.00	185.00	185.00	185.00	185.00	185.00	185.00	185.00	185.00	185.00	
						COSTEO S/	101,669.00	101,669.00	101,669.00	101,669.00	101,669.00	101,669.00	101,669.00	101,669.00	101,669.00	101,669.00	101,669.00	101,669.00	101,669.00	101,669.00	1,220,028.00	
					2025	FISICO	185.00	185.00	185.00	185.00	185.00	185.00	185.00	185.00	185.00	185.00	185.00	185.00	185.00	185.00	185.00	
						COSTEO S/	101,669.00	101,669.00	101,669.00	101,669.00	101,669.00	101,669.00	101,669.00	101,669.00	101,669.00	101,669.00	101,669.00	101,669.00	101,669.00	101,669.00	1,220,028.00	
AOI0014330004	MANTENIMIENTO Y OPERACION DE LOCALES ESCOLARES DE INSTITUCIONES EDUCATIVAS DE EDUCACION BASICA REGULAR CON CONDICIONES ADECUADAS PARA SU FUNCIONAMIENTO	030100 - MULTIDISTRITAL	INSTITUCION EDUCATIVA	Muy Alta	2023	FISICO	183.00	183.00	183.00	183.00	183.00	183.00	183.00	183.00	183.00	183.00	183.00	183.00				
						COSTEO S/	32,376.25	32,376.25	32,376.25	32,376.25	32,376.25	32,376.25	32,376.25	32,376.25	32,376.25	32,376.25	32,376.25	32,376.25	32,376.25	388,515.00		
					2024	FISICO	183.00	183.00	183.00	183.00	183.00	183.00	183.00	183.00	183.00	183.00	183.00	183.00	183.00	183.00		
						COSTEO S/	32,376.25	32,376.25	32,376.25	32,376.25	32,376.25	32,376.25	32,376.25	32,376.25	32,376.25	32,376.25	32,376.25	32,376.25	32,376.25	388,515.00		
					2025	FISICO	183.00	183.00	183.00	183.00	183.00	183.00	183.00	183.00	183.00	183.00	183.00	183.00	183.00	183.00		
						COSTEO S/	32,376.25	32,376.25	32,376.25	32,376.25	32,376.25	32,376.25	32,376.25	32,376.25	32,376.25	32,376.25	32,376.25	32,376.25	32,376.25	388,515.00		
AOI0014330006	DOTACION DE MATERIAL Y RECURSOS EDUCATIVOS PARA ESTUDIANTES DE EDUCACION BASICA REGULAR	030101 - ABANCAY	ESTUDIANTES	Muy Alta	2023	FISICO	0.00	6,700.00	0.00	0.00	0.00	0.00	0.00	0.00	0.00	0.00	0.00	0.00	5,063.00			
						COSTEO S/	0.00	60,752.00	0.00	0.00	0.00	0.00	0.00	0.00	0.00	0.00	0.00	0.00	0.00	60,752.00		
					2024	FISICO	0.00	6,700.00	0.00	0.00	0.00	0.00	0.00	0.00	0.00	0.00	0.00	0.00	0.00	0.00	5,063.00	
						COSTEO S/	0.00	60,752.00	0.00	0.00	0.00	0.00	0.00	0.00	0.00	0.00	0.00	0.00	0.00	0.00	60,752.00	
					2025	FISICO	0.00	6,700.00	0.00	0.00	0.00	0.00	0.00	0.00	0.00	0.00	0.00	0.00	0.00	0.00	0.00	5,063.00
						COSTEO S/	0.00	60,752.00	0.00	0.00	0.00	0.00	0.00	0.00	0.00	0.00	0.00	0.00	0.00	0.00	0.00	60,752.00
AOI0014330007	DOTACION DE MATERIAL Y RECURSOS EDUCATIVOS PARA ESTUDIANTES DE EDUCACION INTERCULTURAL BILINGÜE	030100 - MULTIDISTRITAL	ESTUDIANTES	Muy Alta	2023	FISICO	0.00	1,071.00	0.00	0.00	0.00	0.00	0.00	0.00	0.00	0.00	0.00	0.00	1,071.00			
						COSTEO S/	0.00	1,682.00	0.00	0.00	0.00	0.00	0.00	0.00	0.00	0.00	0.00	0.00	0.00	1,682.00		
					2024	FISICO	0.00	1,071.00	0.00	0.00	0.00	0.00	0.00	0.00	0.00	0.00	0.00	0.00	0.00	0.00	1,071.00	
						COSTEO S/	0.00	1,682.00	0.00	0.00	0.00	0.00	0.00	0.00	0.00	0.00	0.00	0.00	0.00	0.00	1,682.00	
					2025	FISICO	0.00	1,071.00	0.00	0.00	0.00	0.00	0.00	0.00	0.00	0.00	0.00	0.00	0.00	0.00	0.00	1,071.00
						COSTEO S/	0.00	1,682.00	0.00	0.00	0.00	0.00	0.00	0.00	0.00	0.00	0.00	0.00	0.00	0.00	0.00	1,682.00
AOI00143300072	PREVENCION, CONTROL, DIAGNOSTICO Y TRATAMIENTO DE CORONAVIRUS	030101 - ABANCAY	ACCION	Muy Alta	2023	FISICO	0.00	0.00	1.00	1.00	1.00	0.00	0.00	0.00	0.00	0.00	0.00	0.00	3.00			
						COSTEO S/	0.00	0.00	96,089.60	96,089.70	96,089.70	0.00	0.00	0.00	0.00	0.00	0.00	0.00	0.00	288,269.00		
					2024	FISICO	0.00	0.00	1.00	1.00	1.00	0.00	0.00	0.00	0.00	0.00	0.00	0.00	0.00	0.00	3.00	
						COSTEO S/	0.00	0.00	96,089.60	96,089.70	96,089.70	0.00	0.00	0.00	0.00	0.00	0.00	0.00	0.00	0.00	288,269.00	
					2025	FISICO	0.00	0.00	1.00	1.00	1.00	0.00	0.00	0.00	0.00	0.00	0.00	0.00	0.00	0.00	3.00	
						COSTEO S/	0.00	0.00	96,089.60	96,089.70	96,089.70	0.00	0.00	0.00	0.00	0.00	0.00	0.00	0.00	0.00	288,269.00	
AOI00143300073	GESTION DEL PROGRAMA	030101 - ABANCAY	ACCION	Muy Alta	2023	FISICO	0.00	0.00	1.00	1.00	1.00	1.00	1.00	1.00	1.00	1.00	1.00	1.00	10.00			
						COSTEO S/	0.00	0.00	1,528.90	1,528.90	1,528.90	1,528.90	1,528.90	1,528.90	1,528.90	1,528.90	1,528.90	1,528.90	1,528.90	15,289.00		
					2024	FISICO	0.00	0.00	1.00	1.00	1.00	1.00	1.00	1.00	1.00	1.00	1.00	1.00	1.00	1.00	10.00	
						COSTEO	0.00	0.00	1,528.90	1,528.90	1,528.90	1,528.90	1,528.90	1,528.90	1,528.90	1,528.90	1,528.90	1,528.90	1,528.90	15,289.00		

POI MultiAnual con Programación Física y Costeo

	S/ FISICO	0.00	0.00	1.00	1.00	1.00	1.00	1.00	1.00	1.00	1.00	1.00	1.00	1.00	1.00	10.00
2025	COSTEO S/	0.00	0.00	1,528.90	1,528.90	1,528.90	1,528.90	1,528.90	1,528.90	1,528.90	1,528.90	1,528.90	1,528.90	1,528.90	1,528.90	15,289.00

CENTRO DE COSTO: 4.02 - NIVEL PRIMARIO

OEI.02 - MEJORAR LOS SERVICIOS EDUCATIVOS EN LA REGIÓN APURÍMAC.

AEI.02.01 - INSTITUCIONES EDUCATIVAS - EBR CON INFRAESTRUCTURA ADECUADO EN EL DEPARTAMENTO

CODIGO	ACTIVIDAD OPERATIVA	UBIGEO	U.M.	PRIORIDAD	PERIODO MULTIANUAL	PROGRAMACION MENSUAL												TOTAL ANUAL										
						META	01	02	03	04	05	06	07	08	09	10	11		12									
AOI0014330009	CONTRATACION OPORTUNA Y PAGO DEL PERSONAL DOCENTE Y PROMOTORAS DE LAS INSTITUCIONES EDUCATIVAS DE EDUCACION BASICA REGULAR	030100 - MULTIDISTRITAL	INSTITUCION EDUCATIVA	Muy Alta	2023	FISICO	156.00	156.00	156.00	156.00	156.00	156.00	156.00	156.00	156.00	156.00	156.00	156.00	156.00	156.00								
						COSTEO S/	2,820,877.50	2,820,877.50	2,820,877.50	2,820,877.50	2,820,877.50	2,820,877.50	2,820,877.50	2,820,877.50	2,820,877.50	2,820,877.50	2,820,877.50	2,820,877.50	2,820,877.50	2,820,877.50	2,820,877.50	2,820,877.50	2,820,877.50	33,850,530.00				
					2024	FISICO	156.00	156.00	156.00	156.00	156.00	156.00	156.00	156.00	156.00	156.00	156.00	156.00	156.00	156.00	156.00	156.00	156.00	156.00	156.00	156.00		
						COSTEO S/	2,820,877.50	2,820,877.50	2,820,877.50	2,820,877.50	2,820,877.50	2,820,877.50	2,820,877.50	2,820,877.50	2,820,877.50	2,820,877.50	2,820,877.50	2,820,877.50	2,820,877.50	2,820,877.50	2,820,877.50	2,820,877.50	2,820,877.50	2,820,877.50	2,820,877.50	33,850,530.00		
					2025	FISICO	156.00	156.00	156.00	156.00	156.00	156.00	156.00	156.00	156.00	156.00	156.00	156.00	156.00	156.00	156.00	156.00	156.00	156.00	156.00	156.00		
						COSTEO S/	2,820,877.50	2,820,877.50	2,820,877.50	2,820,877.50	2,820,877.50	2,820,877.50	2,820,877.50	2,820,877.50	2,820,877.50	2,820,877.50	2,820,877.50	2,820,877.50	2,820,877.50	2,820,877.50	2,820,877.50	2,820,877.50	2,820,877.50	2,820,877.50	2,820,877.50	33,850,530.00		
AOI0014330010	CONTRATACION OPORTUNA Y PAGO DEL PERSONAL ADMINISTRATIVO Y DE APOYO DE LAS INSTITUCIONES EDUCATIVAS DE EDUCACION BASICA REGULAR	030100 - MULTIDISTRITAL	INSTITUCION EDUCATIVA	Muy Alta	2023	FISICO	156.00	156.00	156.00	156.00	156.00	156.00	156.00	156.00	156.00	156.00	156.00	156.00	156.00	156.00	156.00	156.00						
						COSTEO S/	356,277.25	356,277.25	370,767.25	356,277.25	356,277.25	356,277.25	356,277.25	356,277.25	356,277.25	356,277.25	356,277.25	356,277.25	356,277.25	356,277.25	356,277.25	356,277.25	356,277.25	356,277.25	4,289,817.00			
					2024	FISICO	156.00	156.00	156.00	156.00	156.00	156.00	156.00	156.00	156.00	156.00	156.00	156.00	156.00	156.00	156.00	156.00	156.00	156.00	156.00	156.00	156.00	
						COSTEO S/	356,277.25	356,277.25	370,767.25	356,277.25	356,277.25	356,277.25	356,277.25	356,277.25	356,277.25	356,277.25	356,277.25	356,277.25	356,277.25	356,277.25	356,277.25	356,277.25	356,277.25	356,277.25	356,277.25	356,277.25	4,289,817.00	
					2025	FISICO	156.00	156.00	156.00	156.00	156.00	156.00	156.00	156.00	156.00	156.00	156.00	156.00	156.00	156.00	156.00	156.00	156.00	156.00	156.00	156.00	156.00	
						COSTEO S/	356,277.25	356,277.25	370,767.25	356,277.25	356,277.25	356,277.25	356,277.25	356,277.25	356,277.25	356,277.25	356,277.25	356,277.25	356,277.25	356,277.25	356,277.25	356,277.25	356,277.25	356,277.25	356,277.25	356,277.25	4,289,817.00	
AOI0014330011	MANTENIMIENTO Y OPERACIÓN DE LOCALES ESCOLARES DE INSTITUCIONES EDUCATIVAS DE EDUCACION BASICA REGULAR CON CONDICIONES ADECUADAS PARA SU FUNCIONAMIENTO	030100 - MULTIDISTRITAL	INSTITUCION EDUCATIVA	Muy Alta	2023	FISICO	156.00	156.00	156.00	156.00	156.00	156.00	156.00	156.00	156.00	156.00	156.00	156.00	156.00	156.00	156.00	156.00	156.00					
						COSTEO S/	59,135.67	59,135.67	59,135.67	59,135.67	59,135.67	59,135.67	59,135.67	59,135.67	59,135.67	59,135.67	59,135.67	59,135.67	59,135.67	59,135.67	59,135.67	59,135.67	59,135.67	59,135.67	59,135.67	709,628.00		
					2024	FISICO	156.00	156.00	156.00	156.00	156.00	156.00	156.00	156.00	156.00	156.00	156.00	156.00	156.00	156.00	156.00	156.00	156.00	156.00	156.00	156.00	156.00	
						COSTEO S/	59,135.67	59,135.67	59,135.67	59,135.67	59,135.67	59,135.67	59,135.67	59,135.67	59,135.67	59,135.67	59,135.67	59,135.67	59,135.67	59,135.67	59,135.67	59,135.67	59,135.67	59,135.67	59,135.67	59,135.67	59,135.67	709,628.00
					2025	FISICO	156.00	156.00	156.00	156.00	156.00	156.00	156.00	156.00	156.00	156.00	156.00	156.00	156.00	156.00	156.00	156.00	156.00	156.00	156.00	156.00	156.00	156.00
						COSTEO S/	59,135.67	59,135.67	59,135.67	59,135.67	59,135.67	59,135.67	59,135.67	59,135.67	59,135.67	59,135.67	59,135.67	59,135.67	59,135.67	59,135.67	59,135.67	59,135.67	59,135.67	59,135.67	59,135.67	59,135.67	59,135.67	709,628.00
AOI0014330015	DOTACION DE MATERIAL Y RECURSOS EDUCATIVOS PARA ESTUDIANTES DE EDUCACION BASICA REGULAR	030100 - MULTIDISTRITAL	ESTUDIANTES	Muy Alta	2023	FISICO	0.00	10,720.00	0.00	0.00	0.00	0.00	0.00	0.00	0.00	0.00	0.00	0.00	0.00	0.00	0.00	0.00	0.00	10,720.00				
						COSTEO S/	0.00	195,516.00	0.00	0.00	0.00	0.00	0.00	0.00	0.00	0.00	0.00	0.00	0.00	0.00	0.00	0.00	0.00	0.00	0.00	195,516.00		
					2024	FISICO	0.00	10,720.00	0.00	0.00	0.00	0.00	0.00	0.00	0.00	0.00	0.00	0.00	0.00	0.00	0.00	0.00	0.00	0.00	0.00	0.00	10,720.00	
						COSTEO S/	0.00	195,516.00	0.00	0.00	0.00	0.00	0.00	0.00	0.00	0.00	0.00	0.00	0.00	0.00	0.00	0.00	0.00	0.00	0.00	0.00	0.00	195,516.00
					2025	FISICO	0.00	10,720.00	0.00	0.00	0.00	0.00	0.00	0.00	0.00	0.00	0.00	0.00	0.00	0.00	0.00	0.00	0.00	0.00	0.00	0.00	0.00	10,720.00
						COSTEO S/	0.00	195,516.00	0.00	0.00	0.00	0.00	0.00	0.00	0.00	0.00	0.00	0.00	0.00	0.00	0.00	0.00	0.00	0.00	0.00	0.00	0.00	195,516.00
AOI0014330016	DOTACION DE MATERIAL Y RECURSOS EDUCATIVOS PARA ESTUDIANTES DE EDUCACION	030100 - MULTIDISTRITAL	ESTUDIANTES	Muy Alta	2023	FISICO	0.00	2,682.00	0.00	0.00	0.00	0.00	0.00	0.00	0.00	0.00	0.00	0.00	0.00	0.00	0.00	0.00	0.00	2,682.00				
							COSTEO S/	0.00	15,066.00	0.00	0.00	0.00	0.00	0.00	0.00	0.00	0.00	0.00	0.00	0.00	0.00	0.00	0.00	0.00	0.00	0.00	15,066.00	
					2024	FISICO	0.00	2,682.00	0.00	0.00	0.00	0.00	0.00	0.00	0.00	0.00	0.00	0.00	0.00	0.00	0.00	0.00	0.00	0.00	0.00	0.00	0.00	2,682.00
							COSTEO S/	0.00	15,066.00	0.00	0.00	0.00	0.00	0.00	0.00	0.00	0.00	0.00	0.00	0.00	0.00	0.00	0.00	0.00	0.00	0.00	0.00	0.00

POI MultiAnual con Programación Física y Costeo

	INTERCULTURAL BILINGÜE			2025	FISICO	0.00	2,682.00	0.00	0.00	0.00	0.00	0.00	0.00	0.00	0.00	0.00	0.00	2,682.00		
					COSTEO S/	0.00	15,066.00	0.00	0.00	0.00	0.00	0.00	0.00	0.00	0.00	0.00	0.00	15,066.00		
AOI00143300017	DOTACION DE MATERIAL Y RECURSOS EDUCATIVOS PARA DOCENTES Y AULAS DE EDUCACION INTERCULTURAL BILINGUE	030100 - MULTIDISTRITAL	AULA	Muy Alta	2023	FISICO	0.00	557.00	0.00	0.00	0.00	0.00	0.00	0.00	0.00	0.00	0.00	557.00		
						COSTEO S/	0.00	5,409.00	0.00	0.00	0.00	0.00	0.00	0.00	0.00	0.00	0.00	5,409.00		
					2024	FISICO	0.00	557.00	0.00	0.00	0.00	0.00	0.00	0.00	0.00	0.00	0.00	557.00		
						COSTEO S/	0.00	5,409.00	0.00	0.00	0.00	0.00	0.00	0.00	0.00	0.00	0.00	5,409.00		
				2025	FISICO	0.00	557.00	0.00	0.00	0.00	0.00	0.00	0.00	0.00	0.00	0.00	557.00			
					COSTEO S/	0.00	5,409.00	0.00	0.00	0.00	0.00	0.00	0.00	0.00	0.00	0.00	5,409.00			
AOI00143300066	ESTUDIANTES DE EDUCACION BASICA REGULAR CUENTAN CON MATERIALES EDUCATIVOS NECESARIOS PARA EL LOGRO DE LOS ESTANDARES DE APRENDIZAJES	030101 - ABANCAY	ACCION	Muy Alta	2023	FISICO	0.00	0.00	1.00	0.00	0.00	0.00	1.00	0.00	0.00	0.00	1.00	0.00	3.00	
						COSTEO S/	0.00	0.00	2,326.33	0.00	0.00	0.00	2,326.33	0.00	0.00	0.00	2,326.34	0.00	6,979.00	
					2024	FISICO	0.00	0.00	1.00	0.00	0.00	0.00	1.00	0.00	0.00	0.00	1.00	0.00	3.00	
						COSTEO S/	0.00	0.00	2,326.33	0.00	0.00	0.00	2,326.33	0.00	0.00	0.00	2,326.34	0.00	6,979.00	
				2025	FISICO	0.00	0.00	1.00	0.00	0.00	0.00	1.00	0.00	0.00	0.00	1.00	0.00	3.00		
					COSTEO S/	0.00	0.00	2,326.33	0.00	0.00	0.00	2,326.33	0.00	0.00	0.00	2,326.34	0.00	6,979.00		
AOI00143300074	PREVENCION, CONTROL, DIAGNOSTICO Y TRATAMIENTO DE CORONAVIRUS	030101 - ABANCAY	ACCION	Muy Alta	2023	FISICO	0.00	0.00	1.00	1.00	1.00	0.00	0.00	0.00	0.00	0.00	0.00	0.00	3.00	
						COSTEO S/	0.00	0.00	85,980.60	85,980.70	85,980.70	0.00	0.00	0.00	0.00	0.00	0.00	0.00	257,942.00	
					2024	FISICO	0.00	0.00	1.00	1.00	1.00	0.00	0.00	0.00	0.00	0.00	0.00	0.00	3.00	
						COSTEO S/	0.00	0.00	85,980.60	85,980.70	85,980.70	0.00	0.00	0.00	0.00	0.00	0.00	0.00	257,942.00	
				2025	FISICO	0.00	0.00	1.00	1.00	1.00	0.00	0.00	0.00	0.00	0.00	0.00	3.00			
					COSTEO S/	0.00	0.00	85,980.60	85,980.70	85,980.70	0.00	0.00	0.00	0.00	0.00	0.00	257,942.00			
AOI00143300080	FORMACION EN SERVICIO A DOCENTE DE EDUCACION BASICA REGULAR	030101 - ABANCAY	ACCION	Muy Alta	2023	FISICO	0.00	0.00	712.00	712.00	712.00	712.00	712.00	712.00	712.00	712.00	712.00	712.00	712.00	
						COSTEO S/	0.00	0.00	10,240.30	10,240.30	10,240.30	10,240.30	10,240.30	10,240.30	10,240.30	10,240.30	10,240.30	10,240.30	10,240.30	102,403.00
					2024	FISICO	0.00	0.00	712.00	712.00	712.00	712.00	712.00	712.00	712.00	712.00	712.00	712.00	712.00	712.00
						COSTEO S/	0.00	0.00	10,240.30	10,240.30	10,240.30	10,240.30	10,240.30	10,240.30	10,240.30	10,240.30	10,240.30	10,240.30	102,403.00	
				2025	FISICO	0.00	0.00	712.00	712.00	712.00	712.00	712.00	712.00	712.00	712.00	712.00	712.00			
					COSTEO S/	0.00	0.00	10,240.30	10,240.30	10,240.30	10,240.30	10,240.30	10,240.30	10,240.30	10,240.30	10,240.30	102,403.00			

OEI.09 - FORTALECER LA GESTIÓN INSTITUCIONAL DEL GOBIERNO REGIONAL DE APURÍMAC

AEI.09.03 - GESTIÓN INSTITUCIONAL POR RESULTADOS IMPLEMENTADA EN LA ENTIDAD

CODIGO	ACTIVIDAD OPERATIVA	UBIGEO	U.M.	PRIORIDAD	PERIODO MULTIANUAL	PROGRAMACION MENSUAL												TOTAL ANUAL				
						META	01	02	03	04	05	06	07	08	09	10	11		12			
AOI00143300043	GESTION DEL PROGRAMA	030100 - MULTIDISTRITAL	ACCION	Muy Alta	2023	FISICO	1.00	0.00	1.00	1.00	1.00	1.00	1.00	1.00	1.00	1.00	1.00	1.00	1.00			
						COSTEO S/	22,258.83	22,258.83	22,258.83	22,258.83	22,258.83	22,258.83	22,258.83	22,258.83	22,258.83	22,258.83	22,258.83	22,258.83	22,258.83	267,106.00		
					2024	FISICO	1.00	0.00	1.00	1.00	1.00	1.00	1.00	1.00	1.00	1.00	1.00	1.00	1.00	1.00	1.00	1.00
						COSTEO S/	22,258.83	22,258.83	22,258.83	22,258.83	22,258.83	22,258.83	22,258.83	22,258.83	22,258.83	22,258.83	22,258.83	22,258.83	22,258.83	22,258.83	22,258.83	267,106.00
2025	FISICO	1.00	0.00	1.00	1.00	1.00	1.00	1.00	1.00	1.00	1.00	1.00	1.00	1.00	1.00	1.00	1.00					
	COSTEO S/	22,258.83	22,258.83	22,258.83	22,258.83	22,258.83	22,258.83	22,258.83	22,258.83	22,258.83	22,258.83	22,258.83	22,258.83	22,258.83	22,258.83	22,258.83	267,106.00					

CENTRO DE COSTO: 4.03 - NIVEL SECUNDARIA

OEI.02 - MEJORAR LOS SERVICIOS EDUCATIVOS EN LA REGIÓN APURÍMAC.

AEI.02.01 - INSTITUCIONES EDUCATIVAS - EBR CON INFRAESTRUCTURA ADECUADO EN EL DEPARTAMENTO

CODIGO	ACTIVIDAD OPERATIVA	UBIGEO	U.M.	PRIORIDAD	PERIODO MULTIANUAL	PROGRAMACION MENSUAL												TOTAL ANUAL							
						META	01	02	03	04	05	06	07	08	09	10	11		12						
AOI00143300020	CONTRATACION OPORTUNA Y PAGO DEL PERSONAL DOCENTE Y PROMOTORAS DE LAS INSTITUCIONES EDUCATIVAS DE EDUCACION BASICA REGULAR	030100 - MULTIDISTRITAL	INSTITUCION EDUCATIVA	Muy Alta	2023	FISICO	49.00	49.00	49.00	49.00	49.00	49.00	49.00	49.00	49.00	49.00	49.00	49.00	49.00	49.00	49.00				
						COSTEO S/	2,548,865.75	2,548,865.75	2,551,865.75	2,548,865.75	2,548,865.75	2,554,865.75	2,548,865.75	2,551,865.75	2,548,865.75	2,548,865.75	2,551,865.75	2,548,865.75	2,548,865.75	2,548,865.75	2,548,865.75	2,548,865.75	2,548,865.75	30,598,389.00	
					2024	FISICO	49.00	49.00	49.00	49.00	49.00	49.00	49.00	49.00	49.00	49.00	49.00	49.00	49.00	49.00	49.00	49.00	49.00	49.00	49.00
						COSTEO S/	2,548,865.75	2,548,865.75	2,551,865.75	2,548,865.75	2,548,865.75	2,554,865.75	2,548,865.75	2,551,865.75	2,548,865.75	2,548,865.75	2,551,865.75	2,548,865.75	2,548,865.75	2,548,865.75	2,548,865.75	2,548,865.75	2,548,865.75	2,548,865.75	30,598,389.00
					2025	FISICO	49.00	49.00	49.00	49.00	49.00	49.00	49.00	49.00	49.00	49.00	49.00	49.00	49.00	49.00	49.00	49.00	49.00	49.00	49.00
						COSTEO S/	2,548,865.75	2,548,865.75	2,551,865.75	2,548,865.75	2,548,865.75	2,554,865.75	2,548,865.75	2,551,865.75	2,548,865.75	2,548,865.75	2,551,865.75	2,548,865.75	2,548,865.75	2,548,865.75	2,548,865.75	2,548,865.75	2,548,865.75	2,548,865.75	30,598,389.00
AOI00143300021	CONTRATACION OPORTUNA Y PAGO DEL PERSONAL ADMINISTRATIVO Y DE APOYO DE LAS INSTITUCIONES EDUCATIVAS DE EDUCACION BASICA REGULAR	030100 - MULTIDISTRITAL	INSTITUCION EDUCATIVA	Muy Alta	2023	FISICO	49.00	49.00	49.00	49.00	49.00	49.00	49.00	49.00	49.00	49.00	49.00	49.00	49.00	49.00	49.00	49.00			
						COSTEO S/	353,953.33	353,953.33	353,953.33	353,953.33	353,953.33	353,953.33	353,953.33	353,953.33	353,953.33	353,953.33	353,953.33	353,953.33	353,953.33	353,953.33	353,953.33	353,953.33	353,953.33	4,247,440.00	
					2024	FISICO	49.00	49.00	49.00	49.00	49.00	49.00	49.00	49.00	49.00	49.00	49.00	49.00	49.00	49.00	49.00	49.00	49.00	49.00	49.00
						COSTEO S/	353,953.33	353,953.33	353,953.33	353,953.33	353,953.33	353,953.33	353,953.33	353,953.33	353,953.33	353,953.33	353,953.33	353,953.33	353,953.33	353,953.33	353,953.33	353,953.33	353,953.33	353,953.33	4,247,440.00
					2025	FISICO	49.00	49.00	49.00	49.00	49.00	49.00	49.00	49.00	49.00	49.00	49.00	49.00	49.00	49.00	49.00	49.00	49.00	49.00	49.00
						COSTEO S/	353,953.33	353,953.33	353,953.33	353,953.33	353,953.33	353,953.33	353,953.33	353,953.33	353,953.33	353,953.33	353,953.33	353,953.33	353,953.33	353,953.33	353,953.33	353,953.33	353,953.33	353,953.33	4,247,440.00
AOI00143300022	MANTENIMIENTO Y OPERACIÓN DE LOCALES ESCOLARES DE INSTITUCIONES EDUCATIVAS DE EDUCACION BASICA REGULAR CON CONDICIONES ADECUADAS PARA SU FUNCIONAMIENTO	030101 - ABANCAY	INSTITUCION EDUCATIVA	Muy Alta	2023	FISICO	49.00	49.00	49.00	49.00	49.00	49.00	49.00	49.00	49.00	49.00	49.00	49.00	49.00	49.00	49.00	49.00			
						COSTEO S/	42,105.42	42,105.42	42,105.42	42,105.42	42,105.42	42,105.42	42,105.42	42,105.42	42,105.42	42,105.42	42,105.42	42,105.42	42,105.42	42,105.42	42,105.42	42,105.42	42,105.42	505,265.00	
					2024	FISICO	49.00	49.00	49.00	49.00	49.00	49.00	49.00	49.00	49.00	49.00	49.00	49.00	49.00	49.00	49.00	49.00	49.00	49.00	49.00
						COSTEO S/	42,105.42	42,105.42	42,105.42	42,105.42	42,105.42	42,105.42	42,105.42	42,105.42	42,105.42	42,105.42	42,105.42	42,105.42	42,105.42	42,105.42	42,105.42	42,105.42	42,105.42	42,105.42	505,265.00
					2025	FISICO	49.00	49.00	49.00	49.00	49.00	49.00	49.00	49.00	49.00	49.00	49.00	49.00	49.00	49.00	49.00	49.00	49.00	49.00	49.00
						COSTEO S/	42,105.42	42,105.42	42,105.42	42,105.42	42,105.42	42,105.42	42,105.42	42,105.42	42,105.42	42,105.42	42,105.42	42,105.42	42,105.42	42,105.42	42,105.42	42,105.42	42,105.42	42,105.42	505,265.00
AOI00143300023	DOTACION DE MATERIAL Y RECURSOS EDUCATIVOS PARA ESTUDIANTES DE EDUCACION BASICA REGULAR	030100 - MULTIDISTRITAL	ESTUDIANTES	Muy Alta	2023	FISICO	0.00	0.00	10,119.00	0.00	0.00	0.00	0.00	0.00	0.00	10,119.00	0.00	0.00	0.00	0.00	10,119.00				
						COSTEO S/	10,671.75	10,671.75	10,671.75	10,671.75	10,671.75	10,671.75	10,671.75	10,671.75	10,671.75	10,671.75	10,671.75	10,671.75	10,671.75	10,671.75	10,671.75	10,671.75	10,671.75	128,061.00	
					2024	FISICO	0.00	0.00	10,119.00	0.00	0.00	0.00	0.00	0.00	0.00	0.00	0.00	0.00	10,119.00	0.00	0.00	0.00	0.00	10,119.00	
						COSTEO S/	10,671.75	10,671.75	10,671.75	10,671.75	10,671.75	10,671.75	10,671.75	10,671.75	10,671.75	10,671.75	10,671.75	10,671.75	10,671.75	10,671.75	10,671.75	10,671.75	10,671.75	10,671.75	128,061.00
					2025	FISICO	0.00	0.00	10,119.00	0.00	0.00	0.00	0.00	0.00	0.00	0.00	0.00	0.00	10,119.00	0.00	0.00	0.00	0.00	10,119.00	
						COSTEO S/	10,671.75	10,671.75	10,671.75	10,671.75	10,671.75	10,671.75	10,671.75	10,671.75	10,671.75	10,671.75	10,671.75	10,671.75	10,671.75	10,671.75	10,671.75	10,671.75	10,671.75	10,671.75	128,061.00
AOI00143300061	LOGROS DE APRENDIZAJE DE ESTUDIANTES DE LA EDUCACION BASICA REGULAR	030101 - ABANCAY	ACCION	Muy Alta	2023	FISICO	0.00	0.00	1.00	1.00	1.00	1.00	1.00	1.00	1.00	1.00	1.00	1.00	1.00	1.00	1.00				
						COSTEO S/	0.00	0.00	30,872.40	30,872.40	30,872.40	30,872.40	30,872.40	30,872.40	30,872.40	30,872.40	30,872.40	30,872.40	30,872.40	30,872.40	30,872.40	30,872.40	30,872.40	308,724.00	
					2024	FISICO	0.00	0.00	1.00	1.00	1.00	1.00	1.00	1.00	1.00	1.00	1.00	1.00	1.00	1.00	1.00	1.00	1.00	1.00	
						COSTEO S/	0.00	0.00	30,872.40	30,872.40	30,872.40	30,872.40	30,872.40	30,872.40	30,872.40	30,872.40	30,872.40	30,872.40	30,872.40	30,872.40	30,872.40	30,872.40	30,872.40	30,872.40	308,724.00
					2025	FISICO	0.00	0.00	1.00	1.00	1.00	1.00	1.00	1.00	1.00	1.00	1.00	1.00	1.00	1.00	1.00	1.00	1.00	1.00	
						COSTEO S/	0.00	0.00	30,872.40	30,872.40	30,872.40	30,872.40	30,872.40	30,872.40	30,872.40	30,872.40	30,872.40	30,872.40	30,872.40	30,872.40	30,872.40	30,872.40	30,872.40	30,872.40	308,724.00

POI MultiAnual con Programación Física y Costeo

AOI00143300075	PREVENCIÓN, CONTROL, DIAGNÓSTICO Y TRATAMIENTO DE CORONAVIRUS	030101 - ABANCAY	ACCION	Muy Alta	2023	FISICO	0.00	0.00	1.00	1.00	1.00	0.00	0.00	0.00	0.00	0.00	0.00	0.00	3.00		
						COSTEO S/	0.00	0.00	28,019.00	28,019.00	28,019.00	0.00	0.00	0.00	0.00	0.00	0.00	0.00	0.00	0.00	84,057.00
					2024	FISICO	0.00	0.00	1.00	1.00	1.00	0.00	0.00	0.00	0.00	0.00	0.00	0.00	0.00	0.00	3.00
						COSTEO S/	0.00	0.00	28,019.00	28,019.00	28,019.00	0.00	0.00	0.00	0.00	0.00	0.00	0.00	0.00	0.00	84,057.00
					2025	FISICO	0.00	0.00	1.00	1.00	1.00	0.00	0.00	0.00	0.00	0.00	0.00	0.00	0.00	0.00	3.00
						COSTEO S/	0.00	0.00	28,019.00	28,019.00	28,019.00	0.00	0.00	0.00	0.00	0.00	0.00	0.00	0.00	0.00	84,057.00
AOI00143300082	FORMACION EN SERVICIO A DOCENTE DE EDUCACION BASICA REGULAR	030101 - ABANCAY	ACCION	Muy Alta	2023	FISICO	0.00	0.00	2,429.00	0.00	0.00	2,429.00	0.00	2,429.00	0.00	0.00	2,429.00	2,429.00	2,429.00		
						COSTEO S/	0.00	0.00	16,769.60	0.00	0.00	16,769.60	0.00	16,769.60	0.00	0.00	16,769.60	16,769.60	83,848.00		
					2024	FISICO	0.00	0.00	2,429.00	0.00	0.00	2,429.00	0.00	2,429.00	0.00	0.00	2,429.00	2,429.00	2,429.00		
						COSTEO S/	0.00	0.00	16,769.60	0.00	0.00	16,769.60	0.00	16,769.60	0.00	0.00	16,769.60	16,769.60	83,848.00		
					2025	FISICO	0.00	0.00	2,429.00	0.00	0.00	2,429.00	0.00	2,429.00	0.00	0.00	2,429.00	2,429.00	2,429.00		
						COSTEO S/	0.00	0.00	16,769.60	0.00	0.00	16,769.60	0.00	16,769.60	0.00	0.00	16,769.60	16,769.60	83,848.00		

CENTRO DE COSTO: 4.07 - DIRECCION DE GESTION PEDAGOGICA

OEI.09 - FORTALECER LA GESTIÓN INSTITUCIONAL DEL GOBIERNO REGIONAL DE APURÍMAC

AEI.09.03 - GESTIÓN INSTITUCIONAL POR RESULTADOS IMPLEMENTADA EN LA ENTIDAD

CODIGO	ACTIVIDAD OPERATIVA	UBIGEO	U.M.	PRIORIDAD	PERIODO MULTIANUAL	PROGRAMACION MENSUAL												TOTAL ANUAL		
						META	01	02	03	04	05	06	07	08	09	10	11		12	
AOI00143300055	FORTALECIMIENTO INSTITUCIONAL DE LAS UGEL REDES EDUCATIVAS RURALES	030101 - ABANCAY	ACCION	Muy Alta	2023	FISICO	1.00	1.00	1.00	1.00	1.00	1.00	1.00	1.00	1.00	1.00	1.00	1.00	12.00	
						COSTEO S/	21,062.00	21,062.00	21,062.00	21,062.00	21,062.00	21,062.00	22,862.00	21,062.00	21,062.00	21,062.00	21,062.00	22,862.00	256,344.00	
					2024	FISICO	1.00	1.00	1.00	1.00	1.00	1.00	1.00	1.00	1.00	1.00	1.00	1.00	1.00	12.00
						COSTEO S/	21,062.00	21,062.00	21,062.00	21,062.00	21,062.00	21,062.00	22,862.00	21,062.00	21,062.00	21,062.00	21,062.00	22,862.00	256,344.00	
					2025	FISICO	1.00	1.00	1.00	1.00	1.00	1.00	1.00	1.00	1.00	1.00	1.00	1.00	1.00	12.00
						COSTEO S/	21,062.00	21,062.00	21,062.00	21,062.00	21,062.00	21,062.00	22,862.00	21,062.00	21,062.00	21,062.00	21,062.00	22,862.00	256,344.00	

CENTRO DE COSTO: 5 - CENTROS Y PROGRAMAS EDUCATIVOS

OEI.02 - MEJORAR LOS SERVICIOS EDUCATIVOS EN LA REGIÓN APURÍMAC.

AEI.02.01 - INSTITUCIONES EDUCATIVAS - EBR CON INFRAESTRUCTURA ADECUADO EN EL DEPARTAMENTO

CODIGO	ACTIVIDAD OPERATIVA	UBIGEO	U.M.	PRIORIDAD	PERIODO MULTIANUAL	PROGRAMACION MENSUAL												TOTAL ANUAL	
						META	01	02	03	04	05	06	07	08	09	10	11		12
AOI00143300032	MANTENIMIENTO Y ACONDICIONAMIENTO DE ESPACIOS EN PROGRAMAS DE INTERVENCIÓN TEMPRANA	030101 - ABANCAY	LOCAL ESCOLAR	Muy Alta	2023	FISICO	0.00	2.00	2.00	0.00	0.00	2.00	0.00	0.00	2.00	0.00	0.00	2.00	2.00
						COSTEO S/	0.00	0.00	12,531.00	0.00	0.00	0.00	0.00	0.00	0.00	0.00	0.00	12,531.00	
					2024	FISICO	0.00	2.00	2.00	0.00	0.00	2.00	0.00	0.00	2.00	0.00	0.00	2.00	2.00
						COSTEO S/	0.00	0.00	12,531.00	0.00	0.00	0.00	0.00	0.00	0.00	0.00	0.00	12,531.00	
					2025	FISICO	0.00	2.00	2.00	0.00	0.00	2.00	0.00	0.00	2.00	0.00	0.00	2.00	2.00
						COSTEO S/	0.00	0.00	12,531.00	0.00	0.00	0.00	0.00	0.00	0.00	0.00	0.00	12,531.00	
AOI00143300034	ASISTENCIA A FAMILIAS DE ESTUDIANTES DE LOS PROGRAMAS DE INTERVENCIÓN TEMPRANA PARA	030101 - ABANCAY	FAMILIA	Muy Alta	2023	FISICO	0.00	0.00	18.00	0.00	0.00	18.00	0.00	0.00	0.00	0.00	0.00	0.00	36.00
						COSTEO S/	0.00	0.00	759.00	0.00	0.00	0.00	0.00	0.00	0.00	0.00	759.00		
					2024	FISICO	0.00	0.00	18.00	0.00	0.00	18.00	0.00	0.00	0.00	0.00	0.00	36.00	
						COSTEO S/	0.00	0.00	759.00	0.00	0.00	0.00	0.00	0.00	0.00	0.00	759.00		

POI MultiAnual con Programación Física y Costeo

	PARTICIPACION EN EL PROCESO EDUCATIVO					S/ FISICO	0.00	0.00	18.00	0.00	0.00	18.00	0.00	0.00	0.00	0.00	0.00	36.00	
					2025	COSTEO S/	0.00	0.00	759.00	0.00	0.00	0.00	0.00	0.00	0.00	0.00	0.00	759.00	
					2023	FISICO	0.00	4.00	0.00	0.00	0.00	0.00	0.00	0.00	0.00	0.00	0.00	4.00	
					2023	COSTEO S/	0.00	5,402.00	0.00	0.00	0.00	0.00	0.00	0.00	0.00	0.00	0.00	5,402.00	
AOI00143300035	DOTACION DE MATERIALES Y EQUIPOS EDUCATIVOS PARA PROGRAMAS DE INTERVENCION TEMPRANA	030101 - ABANCAY	INSTITUCION EDUCATIVA	Muy Alta	2024	FISICO	0.00	4.00	0.00	0.00	0.00	0.00	0.00	0.00	0.00	0.00	0.00	4.00	
					2024	COSTEO S/	0.00	5,402.00	0.00	0.00	0.00	0.00	0.00	0.00	0.00	0.00	0.00	5,402.00	
					2025	FISICO	0.00	4.00	0.00	0.00	0.00	0.00	0.00	0.00	0.00	0.00	0.00	4.00	
					2025	COSTEO S/	0.00	5,402.00	0.00	0.00	0.00	0.00	0.00	0.00	0.00	0.00	0.00	5,402.00	
					2023	FISICO	0.00	4.00	0.00	0.00	0.00	0.00	0.00	0.00	0.00	0.00	0.00	4.00	
					2023	COSTEO S/	0.00	773.00	0.00	0.00	0.00	0.00	0.00	0.00	0.00	0.00	0.00	773.00	
AOI00143300046	DOTACION DE MATERIALES Y EQUIPOS EDUCATIVOS PARA ESTUDIANTES DE INSTITUCIONES EDUCATIVAS INCLUSIVAS	030101 - ABANCAY	INSTITUCION	Muy Alta	2024	FISICO	0.00	4.00	0.00	0.00	0.00	0.00	0.00	0.00	0.00	0.00	0.00	4.00	
					2024	COSTEO S/	0.00	773.00	0.00	0.00	0.00	0.00	0.00	0.00	0.00	0.00	0.00	773.00	
					2025	FISICO	0.00	4.00	0.00	0.00	0.00	0.00	0.00	0.00	0.00	0.00	0.00	4.00	
					2025	COSTEO S/	0.00	773.00	0.00	0.00	0.00	0.00	0.00	0.00	0.00	0.00	0.00	773.00	
					2023	FISICO	0.00	0.00	1.00	1.00	1.00	0.00	0.00	0.00	0.00	0.00	0.00	0.00	3.00
					2023	COSTEO S/	0.00	0.00	1,731.00	1,731.00	1,731.00	0.00	0.00	0.00	0.00	0.00	0.00	0.00	5,193.00
AOI00143300076	PREVENCIÓN, CONTROL, DIAGNOSTICO Y TRATAMIENTO DE CORONAVIRUS	030101 - ABANCAY	ACCION	Muy Alta	2024	FISICO	0.00	0.00	1.00	1.00	1.00	0.00	0.00	0.00	0.00	0.00	0.00	3.00	
					2024	COSTEO S/	0.00	0.00	1,731.00	1,731.00	1,731.00	0.00	0.00	0.00	0.00	0.00	0.00	5,193.00	
					2025	FISICO	0.00	0.00	1.00	1.00	1.00	0.00	0.00	0.00	0.00	0.00	0.00	3.00	
					2025	COSTEO S/	0.00	0.00	1,731.00	1,731.00	1,731.00	0.00	0.00	0.00	0.00	0.00	0.00	5,193.00	
					2023	FISICO	0.00	0.00	1.00	1.00	1.00	0.00	0.00	0.00	0.00	0.00	0.00	0.00	3.00
					2023	COSTEO S/	0.00	0.00	3,216.60	3,216.70	3,216.70	0.00	0.00	0.00	0.00	0.00	0.00	0.00	9,650.00
AOI00143300077	PREVENCIÓN, CONTROL, DIAGNOSTICO Y TRATAMIENTO DE CORONAVIRUS - FORMACIÓN OCUPACIONAL	030101 - ABANCAY	ACCION	Muy Alta	2024	FISICO	0.00	0.00	1.00	1.00	1.00	0.00	0.00	0.00	0.00	0.00	0.00	3.00	
					2024	COSTEO S/	0.00	0.00	3,216.60	3,216.70	3,216.70	0.00	0.00	0.00	0.00	0.00	0.00	9,650.00	
					2025	FISICO	0.00	0.00	1.00	1.00	1.00	0.00	0.00	0.00	0.00	0.00	0.00	3.00	
					2025	COSTEO S/	0.00	0.00	3,216.60	3,216.70	3,216.70	0.00	0.00	0.00	0.00	0.00	0.00	9,650.00	
					2023	FISICO	0.00	0.00	1.00	1.00	1.00	0.00	0.00	0.00	0.00	0.00	0.00	0.00	3.00
					2023	COSTEO S/	0.00	0.00	1,739.00	1,739.00	1,739.00	0.00	0.00	0.00	0.00	0.00	0.00	0.00	5,217.00
AOI00143300078	PREVENCIÓN, CONTROL, DIAGNOSTICO Y TRATAMIENTO DE CORONAVIRUS - EDUCACIÓN BÁSICA ESPECIAL	030101 - ABANCAY	ACCION	Muy Alta	2024	FISICO	0.00	0.00	1.00	1.00	1.00	0.00	0.00	0.00	0.00	0.00	0.00	3.00	
					2024	COSTEO S/	0.00	0.00	1,739.00	1,739.00	1,739.00	0.00	0.00	0.00	0.00	0.00	0.00	5,217.00	
					2025	FISICO	0.00	0.00	1.00	1.00	1.00	0.00	0.00	0.00	0.00	0.00	0.00	3.00	
					2025	COSTEO S/	0.00	0.00	1,739.00	1,739.00	1,739.00	0.00	0.00	0.00	0.00	0.00	0.00	5,217.00	

AEI.02.02 - EDUCACIÓN TÉCNICO PRODUCTIVA DE CALIDAD PARA LOS ESTUDIANTES DE LA REGIÓN

CODIGO	ACTIVIDAD	UBIGEO	U.M.	PRIORIDAD	PERIODO	PROGRAMACION MENSUAL											TOTAL
--------	-----------	--------	------	-----------	---------	----------------------	--	--	--	--	--	--	--	--	--	--	-------

POI MultiAnual con Programación Física y Costeo

					OPERATIVA				MULTIANUAL	META	01	02	03	04	05	06	07	08	09	10	11	12	ANUAL					
AOI00143300037	DESARROLLO DE LA EDUCACION LABORAL Y TECNICA	030101 - ABANCAY	INSTITUCION EDUCATIVA	Muy Alta	2023	FISICO	0.00	0.00	3.00	0.00	0.00	3.00	0.00	0.00	3.00	0.00	0.00	3.00	0.00	0.00	3.00	3.00	3.00					
						COSTEO S/	13,437.42	13,437.42	13,437.52	13,437.52	13,437.52	13,437.52	13,437.52	13,437.52	13,437.52	13,437.52	13,437.52	13,437.52	13,437.52	13,437.52	13,437.52	13,437.52	13,437.52	13,437.48	161,250.00			
					2024	FISICO	0.00	0.00	3.00	0.00	0.00	3.00	0.00	0.00	3.00	0.00	0.00	3.00	0.00	0.00	3.00	0.00	0.00	3.00	0.00	0.00	3.00	3.00
						COSTEO S/	13,437.42	13,437.42	13,437.52	13,437.52	13,437.52	13,437.52	13,437.52	13,437.52	13,437.52	13,437.52	13,437.52	13,437.52	13,437.52	13,437.52	13,437.52	13,437.52	13,437.52	13,437.52	13,437.52	13,437.48	161,250.00	
					2025	FISICO	0.00	0.00	3.00	0.00	0.00	3.00	0.00	0.00	3.00	0.00	0.00	3.00	0.00	0.00	3.00	0.00	0.00	3.00	0.00	0.00	3.00	3.00
						COSTEO S/	13,437.42	13,437.42	13,437.52	13,437.52	13,437.52	13,437.52	13,437.52	13,437.52	13,437.52	13,437.52	13,437.52	13,437.52	13,437.52	13,437.52	13,437.52	13,437.52	13,437.52	13,437.52	13,437.52	13,437.48	161,250.00	

AEI.02.04 - SERVICIOS EDUCATIVOS DE EDUCACIÓN BÁSICA ESPECIAL ADECUADOS PARA NIÑOS; NIÑAS Y JÓVENES CON DISCAPACIDAD.																										
CODIGO	ACTIVIDAD OPERATIVA	UBIGEO	U.M.	PRIORIDAD	PERIODO MULTIANUAL	PROGRAMACION MENSUAL												TOTAL ANUAL								
						META	01	02	03	04	05	06	07	08	09	10	11		12							
AOI00143300029	DOTACION DE MATERIALES Y EQUIPOS EDUCATIVOS PARA CENTROS DE EDUCACION BASICA ESPECIAL Y CENTROS DE RECURSOS	030101 - ABANCAY	INSTITUCION EDUCATIVA	Muy Alta	2023	FISICO	0.00	4.00	0.00	0.00	0.00	0.00	0.00	0.00	0.00	0.00	0.00	0.00	0.00	0.00	0.00	0.00	4.00			
						COSTEO S/	0.00	30,663.00	0.00	0.00	0.00	0.00	0.00	0.00	0.00	0.00	0.00	0.00	0.00	0.00	0.00	0.00	0.00	0.00	30,663.00	
					2024	FISICO	0.00	4.00	0.00	0.00	0.00	0.00	0.00	0.00	0.00	0.00	0.00	0.00	0.00	0.00	0.00	0.00	0.00	0.00	0.00	4.00
						COSTEO S/	0.00	30,663.00	0.00	0.00	0.00	0.00	0.00	0.00	0.00	0.00	0.00	0.00	0.00	0.00	0.00	0.00	0.00	0.00	0.00	30,663.00
					2025	FISICO	0.00	4.00	0.00	0.00	0.00	0.00	0.00	0.00	0.00	0.00	0.00	0.00	0.00	0.00	0.00	0.00	0.00	0.00	0.00	4.00
						COSTEO S/	0.00	30,663.00	0.00	0.00	0.00	0.00	0.00	0.00	0.00	0.00	0.00	0.00	0.00	0.00	0.00	0.00	0.00	0.00	0.00	30,663.00

AOI00143300030	CONTRATACION OPORTUNA Y PAGO DE PERSONAL EN INSTITUCIONES EDUCATIVAS INCLUSIVAS, CENTROS DE EDUCACION BASICA ESPECIAL Y CENTROS DE RECURSOS	030101 - ABANCAY	PERSONA	Muy Alta	2023	FISICO	37.00	37.00	37.00	37.00	37.00	37.00	37.00	37.00	37.00	37.00	37.00	37.00	37.00	37.00	37.00	37.00	37.00				
						COSTEO S/	114,667.09	114,667.09	114,667.09	114,667.09	114,667.09	114,667.09	114,667.09	114,667.09	114,667.09	114,667.09	114,667.09	114,667.09	114,667.09	114,667.09	114,667.09	114,667.09	114,667.09	114,667.01	1,376,005.00		
					2024	FISICO	37.00	37.00	37.00	37.00	37.00	37.00	37.00	37.00	37.00	37.00	37.00	37.00	37.00	37.00	37.00	37.00	37.00	37.00	37.00	37.00	37.00
						COSTEO S/	114,667.09	114,667.09	114,667.09	114,667.09	114,667.09	114,667.09	114,667.09	114,667.09	114,667.09	114,667.09	114,667.09	114,667.09	114,667.09	114,667.09	114,667.09	114,667.09	114,667.09	114,667.09	114,667.01	1,376,005.00	
					2025	FISICO	37.00	37.00	37.00	37.00	37.00	37.00	37.00	37.00	37.00	37.00	37.00	37.00	37.00	37.00	37.00	37.00	37.00	37.00	37.00	37.00	37.00
						COSTEO S/	114,667.09	114,667.09	114,667.09	114,667.09	114,667.09	114,667.09	114,667.09	114,667.09	114,667.09	114,667.09	114,667.09	114,667.09	114,667.09	114,667.09	114,667.09	114,667.09	114,667.09	114,667.09	114,667.01	1,376,005.00	

AOI00143300031	MANTENIMIENTO Y ACONDICIONAMIENTO DE ESPACIOS EN LOCALES DE LOS CENTROS DE EDUCACION BASICA ESPECIAL Y CENTROS DE RECURSOS	030101 - ABANCAY	LOCAL ESCOLAR	Muy Alta	2023	FISICO	4.00	4.00	4.00	4.00	4.00	4.00	4.00	4.00	4.00	4.00	4.00	4.00	4.00	4.00	4.00	4.00				
						COSTEO S/	2,442.17	2,442.17	2,442.17	2,442.17	2,442.17	2,442.17	2,442.17	2,442.17	2,442.17	2,442.17	2,442.17	2,442.17	2,442.17	2,442.17	2,442.17	2,442.17	2,442.13	29,306.00		
					2024	FISICO	4.00	4.00	4.00	4.00	4.00	4.00	4.00	4.00	4.00	4.00	4.00	4.00	4.00	4.00	4.00	4.00	4.00	4.00	4.00	4.00
						COSTEO S/	2,442.17	2,442.17	2,442.17	2,442.17	2,442.17	2,442.17	2,442.17	2,442.17	2,442.17	2,442.17	2,442.17	2,442.17	2,442.17	2,442.17	2,442.17	2,442.17	2,442.13	29,306.00		
					2025	FISICO	4.00	4.00	4.00	4.00	4.00	4.00	4.00	4.00	4.00	4.00	4.00	4.00	4.00	4.00	4.00	4.00	4.00	4.00	4.00	4.00
						COSTEO S/	2,442.17	2,442.17	2,442.17	2,442.17	2,442.17	2,442.17	2,442.17	2,442.17	2,442.17	2,442.17	2,442.17	2,442.17	2,442.17	2,442.17	2,442.17	2,442.17	2,442.13	29,306.00		

AOI00143300036	ASISTENCIA A FAMILIAS DE ESTUDIANTES DE CENTROS DE EDUCACION BASICA ESPECIAL PARA PARTICIPACION EN PROCESO EDUCATIVO	030101 - ABANCAY	FAMILIA	Muy Alta	2023	FISICO	0.00	0.00	128.00	0.00	0.00	128.00	0.00	0.00	128.00	0.00	0.00	0.00	0.00	0.00	0.00	0.00	128.00			
						COSTEO S/	0.00	0.00	2,722.00	0.00	0.00	0.00	0.00	0.00	0.00	0.00	0.00	0.00	0.00	0.00	0.00	0.00	0.00	0.00	2,722.00	
					2024	FISICO	0.00	0.00	128.00	0.00	0.00	128.00	0.00	0.00	128.00	0.00	0.00	0.00	0.00	0.00	0.00	0.00	0.00	0.00	0.00	128.00
						COSTEO S/	0.00	0.00	2,722.00	0.00	0.00	0.00	0.00	0.00	0.00	0.00	0.00	0.00	0.00	0.00	0.00	0.00	0.00	0.00	0.00	2,722.00
					2025	FISICO	0.00	0.00	128.00	0.00	0.00	128.00	0.00	0.00	128.00	0.00	0.00	0.00	0.00	0.00	0.00	0.00	0.00	0.00	0.00	128.00
						COSTEO S/	0.00	0.00	2,722.00	0.00	0.00	0.00	0.00	0.00	0.00	0.00	0.00	0.00	0.00	0.00	0.00	0.00	0.00	0.00	0.00	2,722.00

AOI00143300054	ASISTENCIA TECNICA Y SOPORTE PARA LA GESTION PEDAGOGICA E	030101 - ABANCAY	IIEE	Muy Alta	2023	FISICO	0.00	0.00	4.00	4.00	4.00	4.00	4.00	4.00	4.00	4.00	4.00	4.00	4.00	4.00	4.00	4.00
						COSTEO S/	0.00	0.00	1,280.00	0.00	0.00	0.00	0.00	0.00	0.00	0.00	0.00	0.00	0.00	0.00	0.00	0.00

INSTITUCIONAL DE LOS CENTROS DE EDUCACION BASICA ESPECIAL	2024	FISICO	0.00	0.00	4.00	4.00	4.00	4.00	4.00	4.00	4.00	4.00	4.00	4.00	4.00	4.00	4.00	
		COSTEO S/	0.00	0.00	1,280.00	0.00	0.00	0.00	0.00	0.00	0.00	0.00	0.00	0.00	0.00	0.00	0.00	1,280.00
		FISICO	0.00	0.00	4.00	4.00	4.00	4.00	4.00	4.00	4.00	4.00	4.00	4.00	4.00	4.00	4.00	4.00
	2025	COSTEO S/	0.00	0.00	1,280.00	0.00	0.00	0.00	0.00	0.00	0.00	0.00	0.00	0.00	0.00	0.00	0.00	1,280.00
		FISICO	0.00	0.00	4.00	4.00	4.00	4.00	4.00	4.00	4.00	4.00	4.00	4.00	4.00	4.00	4.00	4.00

AEI.02.05 - SERVICIOS EDUCATIVOS DE EDUCACIÓN BÁSICA ALTERNATIVA DE CALIDAD PARA JÓVENES Y ADULTOS EN EL DEPARTAMENTO DE APURÍMAC.

CODIGO	ACTIVIDAD OPERATIVA	UBIGEO	U.M.	PRIORIDAD	PERIODO MULTIANUAL	PROGRAMACION MENSUAL												TOTAL ANUAL				
						META	01	02	03	04	05	06	07	08	09	10	11		12			
AOI00143300038	DESARROLLO DEL CICLO AVANZADO DE LA EDUCACION BASICA ALTERNATIVA	030101 - ABANCAY	INSTITUCION EDUCATIVA	Muy Alta	2023	FISICO	0.00	0.00	2.00	0.00	0.00	2.00	0.00	0.00	2.00	0.00	0.00	2.00	0.00	2.00	2.00	
						COSTEO S/	18,627.62	18,627.62	18,627.62	18,627.62	18,627.62	18,627.62	18,627.72	18,627.72	18,627.72	18,627.72	18,627.72	18,627.68	223,532.00			
					2024	FISICO	0.00	0.00	2.00	0.00	0.00	2.00	0.00	0.00	2.00	0.00	0.00	2.00	0.00	2.00	2.00	2.00
						COSTEO S/	18,627.62	18,627.62	18,627.62	18,627.62	18,627.62	18,627.72	18,627.72	18,627.72	18,627.72	18,627.72	18,627.72	18,627.68	223,532.00			
					2025	FISICO	0.00	0.00	2.00	0.00	0.00	2.00	0.00	0.00	2.00	0.00	0.00	2.00	0.00	2.00	2.00	2.00
						COSTEO S/	18,627.62	18,627.62	18,627.62	18,627.62	18,627.62	18,627.72	18,627.72	18,627.72	18,627.72	18,627.72	18,627.72	18,627.68	223,532.00			
AOI00143300039	DESARROLLO DEL CICLO INTERMEDIO DE LA EDUCACION BASICA ALTERNATIVA	030101 - ABANCAY	INSTITUCION EDUCATIVA	Muy Alta	2023	FISICO	0.00	0.00	1.00	0.00	0.00	1.00	0.00	0.00	1.00	0.00	0.00	1.00	0.00	1.00	1.00	
						COSTEO S/	9,649.92	9,649.92	9,649.92	9,649.92	9,649.92	9,649.92	9,649.92	9,649.92	9,649.92	9,649.92	9,649.92	9,649.88	115,799.00			
					2024	FISICO	0.00	0.00	1.00	0.00	0.00	1.00	0.00	0.00	1.00	0.00	0.00	1.00	0.00	1.00	1.00	1.00
						COSTEO S/	9,649.92	9,649.92	9,649.92	9,649.92	9,649.92	9,649.92	9,649.92	9,649.92	9,649.92	9,649.92	9,649.92	9,649.88	115,799.00			
					2025	FISICO	0.00	0.00	1.00	0.00	0.00	1.00	0.00	0.00	1.00	0.00	0.00	1.00	0.00	1.00	1.00	1.00
						COSTEO S/	9,649.92	9,649.92	9,649.92	9,649.92	9,649.92	9,649.92	9,649.92	9,649.92	9,649.92	9,649.92	9,649.92	9,649.88	115,799.00			

OEI.09 - FORTALECER LA GESTIÓN INSTITUCIONAL DEL GOBIERNO REGIONAL DE APURÍMAC

AEI.09.03 - GESTIÓN INSTITUCIONAL POR RESULTADOS IMPLEMENTADA EN LA ENTIDAD

CODIGO	ACTIVIDAD OPERATIVA	UBIGEO	U.M.	PRIORIDAD	PERIODO MULTIANUAL	PROGRAMACION MENSUAL												TOTAL ANUAL					
						META	01	02	03	04	05	06	07	08	09	10	11		12				
AOI00143300028	OBLIGACIONES PREVISIONALES	030101 - ABANCAY	PLANILLA	Muy Alta	2023	FISICO	1.00	1.00	1.00	1.00	1.00	1.00	1.00	1.00	1.00	1.00	1.00	1.00	1.00	1.00	12.00		
						COSTEO S/	36,309.17	36,309.17	36,309.17	36,309.17	36,309.17	36,309.17	36,309.17	36,309.17	36,309.17	36,309.17	36,309.17	36,309.13	435,710.00				
					2024	FISICO	1.00	1.00	1.00	1.00	1.00	1.00	1.00	1.00	1.00	1.00	1.00	1.00	1.00	1.00	1.00	1.00	12.00
						COSTEO S/	36,309.17	36,309.17	36,309.17	36,309.17	36,309.17	36,309.17	36,309.17	36,309.17	36,309.17	36,309.17	36,309.17	36,309.13	435,710.00				
					2025	FISICO	1.00	1.00	1.00	1.00	1.00	1.00	1.00	1.00	1.00	1.00	1.00	1.00	1.00	1.00	1.00	1.00	12.00
						COSTEO S/	36,309.17	36,309.17	36,309.17	36,309.17	36,309.17	36,309.17	36,309.17	36,309.17	36,309.17	36,309.17	36,309.17	36,309.13	435,710.00				

COSTEO TOTAL AÑO 2023 S/ 101,630,675.00
 COSTEO TOTAL AÑO 2024 S/ 101,630,675.00
 COSTEO TOTAL AÑO 2025 S/ 101,630,675.00

U.M. = Unidad de Medida

FIRMA

Anexo B-4
PLAN OPERATIVO INSTITUCIONAL (20 Mayo 2022)
Año : 2023 - 2025

Periodo POI Multianual 2023 - 2025
 Nivel de Gobierno R - GOBIERNOS REGIONALES
 Sector 99 - GOBIERNOS REGIONALES
 Pliego 442 - GOBIERNO REGIONAL DEL DEPARTAMENTO DE APURIMAC
 Unidad Ejecutora 001432 - GOB.REG. DE APURIMAC- EDUCACION AYMARAEAS

CENTRO DE COSTO: 1.03 - DIRECCION GENERAL

OEI.09 - FORTALECER LA GESTIÓN INSTITUCIONAL DEL GOBIERNO REGIONAL DE APURÍMAC

AEI.09.03 - GESTIÓN INSTITUCIONAL POR RESULTADOS IMPLEMENTADA EN LA ENTIDAD

CODIGO	ACTIVIDAD OPERATIVA	UBIGEO	U.M.	PRIORIDAD	PERIODO MULTIANUAL	PROGRAMACION MENSUAL												TOTAL ANUAL	
						META	01	02	03	04	05	06	07	08	09	10	11		12
AOI00143200018	REALIZA LOS MONITOREO, EVALUACIÓN, CONTROLA LAS ACTIVIDADES PROGRAMADAS.	030401 - CHALHUANCA	ACCION	Muy Alta	2023	FISICO	2.00	2.00	2.00	2.00	2.00	2.00	2.00	2.00	2.00	2.00	2.00	2.00	24.00
						COSTEO S/	400.00	400.00	400.00	400.00	400.00	400.00	400.00	400.00	400.00	400.00	400.00	400.00	400.00

CENTRO DE COSTO: 2.01 - OFICINA DE CONTABILIDAD

OEI.09 - FORTALECER LA GESTIÓN INSTITUCIONAL DEL GOBIERNO REGIONAL DE APURÍMAC

AEI.09.03 - GESTIÓN INSTITUCIONAL POR RESULTADOS IMPLEMENTADA EN LA ENTIDAD

CODIGO	ACTIVIDAD OPERATIVA	UBIGEO	U.M.	PRIORIDAD	PERIODO MULTIANUAL	PROGRAMACION MENSUAL												TOTAL ANUAL	
						META	01	02	03	04	05	06	07	08	09	10	11		12
AOI00143200001	ELABORACIÓN DE ESTADOS FINANCIEROS Y CONTABILIZACIÓN	030401 - CHALHUANCA	DOCUMENTO	Muy Alta	2023	FISICO	2.00	2.00	2.00	2.00	2.00	2.00	2.00	2.00	2.00	2.00	2.00	2.00	24.00
						COSTEO S/	3,100.00	3,100.00	3,100.00	3,100.00	3,100.00	3,100.00	3,100.00	3,100.00	3,100.00	3,100.00	3,100.00	3,100.00	3,100.00

CENTRO DE COSTO: 2.03 - OFICINA DE TESORERÍA

OEI.09 - FORTALECER LA GESTIÓN INSTITUCIONAL DEL GOBIERNO REGIONAL DE APURÍMAC

AEI.09.03 - GESTIÓN INSTITUCIONAL POR RESULTADOS IMPLEMENTADA EN LA ENTIDAD

CODIGO	ACTIVIDAD OPERATIVA	UBIGEO	U.M.	PRIORIDAD	PERIODO MULTIANUAL	PROGRAMACION MENSUAL												TOTAL ANUAL	
						META	01	02	03	04	05	06	07	08	09	10	11		12
AOI00143200007	PLANEAR, ORGANIZAR, DIRIGIR, COORDINAR Y EJECUTAR Y SUPERVISAR LAS ACCIONES DEL SISTEMA DE TESORERÍA.	030401 - CHALHUANCA	DOCUMENTO	Muy Alta	2023	FISICO	6.00	6.00	6.00	6.00	6.00	6.00	6.00	6.00	6.00	6.00	6.00	6.00	72.00
						COSTEO S/	2,800.00	2,800.00	2,800.00	2,800.00	2,800.00	2,800.00	2,800.00	2,800.00	2,800.00	2,800.00	2,800.00	2,800.00	2,800.00

CENTRO DE COSTO: 2.04 - OFICINA DE PERSONAL

OEI.09 - FORTALECER LA GESTIÓN INSTITUCIONAL DEL GOBIERNO REGIONAL DE APURÍMAC

AEI.09.03 - GESTIÓN INSTITUCIONAL POR RESULTADOS IMPLEMENTADA EN LA ENTIDAD

CODIGO	ACTIVIDAD OPERATIVA	UBIGEO	U.M.	PRIORIDAD	PERIODO MULTIANUAL	PROGRAMACION MENSUAL												TOTAL ANUAL	
						META	01	02	03	04	05	06	07	08	09	10	11		12
AOI00143200014	GESTIONAR EL DESARROLLO DE CAPACIDADES DEL PERSONAL DE LA UGEL. EJECUTAR LAS	030401 - CHALHUANCA	PLANILLA	Muy Alta	2023	FISICO	6.00	6.00	6.00	6.00	6.00	6.00	6.00	6.00	6.00	6.00	6.00	6.00	72.00
						COSTEO S/	3,500.00	3,500.00	3,500.00	3,500.00	3,500.00	3,500.00	3,500.00	3,500.00	3,500.00	3,500.00	3,500.00	3,500.00	42,000.00

ACTIVIDADES
RELACIONADAS CON LAS
EVALUACIONES DE
INGRESO, DESEMPEÑO,
ASCENSO Y ACCESO A LA
CARRERA PÚBLICA
MAGISTERIAL.

CENTRO DE COSTO: 2.05 - DIRECCIÓN DE ADMINISTRACIÓN

OEI.02 - MEJORAR LOS SERVICIOS EDUCATIVOS EN LA REGIÓN APURÍMAC.

AEI.02.02 - EDUCACIÓN TÉCNICO PRODUCTIVA DE CALIDAD PARA LOS ESTUDIANTES DE LA REGIÓN

CODIGO	ACTIVIDAD OPERATIVA	UBIGEO	U.M.	PRIORIDAD	PERIODO MULTIANUAL	PROGRAMACION MENSUAL												TOTAL ANUAL				
						META	01	02	03	04	05	06	07	08	09	10	11		12			
AOI00143200049	DESARROLLO DE LA EDUCACION PRIMARIA DE ADULTOS	030401 - CHALHUANCA	HORAS LECTIVAS	Muy Alta	2023	FISICO	258.00	0.00	0.00	258.00	0.00	0.00	258.00	0.00	0.00	258.00	0.00	0.00	258.00	0.00	0.00	258.00
						COSTEO S/	0.00	0.00	12,227.83	500.00	12,227.83	500.00	11,727.83	11,727.83	11,727.83	0.00	11,727.85	0.00	72,367.00			
AOI00143200050	DESARROLLO DE LA EDUCACION SECUNDARIA DE ADULTOS 105	030401 - CHALHUANCA	HORAS LECTIVAS	Muy Alta	2023	FISICO	475.00	0.00	0.00	475.00	0.00	0.00	0.00	0.00	475.00	0.00	0.00	0.00	0.00	0.00	0.00	475.00
						COSTEO S/	11,953.08	12,453.08	11,953.08	12,453.08	11,953.08	12,453.08	11,953.08	12,453.08	12,453.08	11,953.08	11,953.08	11,953.12	145,937.00			
AOI00143200053	OBLIGACIONES PREVISIONALES	030401 - CHALHUANCA	PLANILLA	Muy Alta	2023	FISICO	15.00	15.00	15.00	15.00	15.00	15.00	15.00	15.00	15.00	15.00	15.00	15.00	15.00	15.00	15.00	15.00
						COSTEO S/	15,664.66	15,664.66	15,664.66	15,664.66	15,664.66	15,664.66	15,664.66	15,664.66	15,664.66	15,664.66	15,664.69	15,664.68	187,976.00			

AEI.02.05 - SERVICIOS EDUCATIVOS DE EDUCACIÓN BÁSICA ALTERNATIVA DE CALIDAD PARA JÓVENES Y ADULTOS EN EL DEPARTAMENTO DE APURÍMAC.

CODIGO	ACTIVIDAD OPERATIVA	UBIGEO	U.M.	PRIORIDAD	PERIODO MULTIANUAL	PROGRAMACION MENSUAL												TOTAL ANUAL				
						META	01	02	03	04	05	06	07	08	09	10	11		12			
AOI00143200046	DESARROLLO DEL CICLO AVANZADO DE LA EDUCACION BASICA ALTERNATIVA	030401 - CHALHUANCA	INSTITUCION EDUCATIVA	Muy Alta	2023	FISICO	1.00	1.00	1.00	1.00	1.00	1.00	1.00	1.00	1.00	1.00	1.00	1.00	1.00	1.00	1.00	1.00
						COSTEO S/	4,269.50	4,269.50	4,269.50	4,269.50	4,269.50	4,269.50	4,269.50	4,269.50	4,269.50	4,269.50	4,269.50	4,269.50	4,269.50	4,269.50	51,234.00	
AOI00143200047	DESARROLLO DEL CICLO INTERMEDIO DE LA EDUCACION BASICA ALTERNATIVA	030401 - CHALHUANCA	INSTITUCION EDUCATIVA	Muy Alta	2023	FISICO	1.00	1.00	1.00	1.00	1.00	1.00	1.00	1.00	1.00	1.00	1.00	1.00	1.00	1.00	1.00	1.00
						COSTEO S/	6,450.16	6,450.17	0.00	6,450.16	6,450.17	6,450.17	0.00	6,450.17	0.00	0.00	0.00	0.00	0.00	38,701.00		
AOI00143200048	DESARROLLO DE LA EDUCACION SECUNDARIA DE ADULTOS	030401 - CHALHUANCA	HORAS LECTIVAS	Muy Alta	2023	FISICO	475.00	475.00	475.00	475.00	475.00	475.00	475.00	475.00	475.00	475.00	475.00	475.00	475.00	475.00	475.00	475.00
						COSTEO S/	12,161.41	12,161.41	12,161.41	12,161.41	12,161.41	12,161.41	12,161.41	12,161.41	12,161.41	12,161.41	12,161.41	12,161.41	12,161.41	12,161.41	145,937.00	

OEI.09 - FORTALECER LA GESTIÓN INSTITUCIONAL DEL GOBIERNO REGIONAL DE APURÍMAC

AEI.09.03 - GESTIÓN INSTITUCIONAL POR RESULTADOS IMPLEMENTADA EN LA ENTIDAD

CODIGO	ACTIVIDAD OPERATIVA	UBIGEO	U.M.	PRIORIDAD	PERIODO MULTIANUAL	PROGRAMACION MENSUAL												TOTAL ANUAL				
						META	01	02	03	04	05	06	07	08	09	10	11		12			
AOI00143200009	PLANIFICACIÓN, ORGANIZACIÓN, DIRECCIÓN, COORDINADOR, EJECUCIÓN Y CONTROL DE TODAS LAS ACTIVIDADES.	030401 - CHALHUANCA	ACCION	Muy Alta	2023	FISICO	12.00	12.00	12.00	12.00	12.00	12.00	12.00	12.00	12.00	12.00	12.00	12.00	12.00	12.00	12.00	144.00
						COSTEO S/	20,316.33	20,316.33	20,316.33	20,316.33	20,316.33	20,316.33	20,316.33	20,316.33	20,316.30	20,316.37	20,316.33	20,316.33	20,316.36	243,796.00		
AOI00143200054	FORTALECIMIENTO INSTITUCIONAL DE LAS	030401 - CHALHUANCA	PLANILLA	Muy Alta	2023	FISICO	0.00	0.00	10.00	10.00	10.00	10.00	10.00	10.00	10.00	10.00	10.00	10.00	10.00	10.00	10.00	10.00
						COSTEO	0.00	0.00	4,972.00	4,972.00	4,972.00	4,972.00	4,972.00	4,972.00	0.00	0.00	0.00	0.00	0.00	24,860.00		

UGEL

S/

CENTRO DE COSTO: 3.01 - OFICINA DE PRESUPUESTO

OEI.09 - FORTALECER LA GESTIÓN INSTITUCIONAL DEL GOBIERNO REGIONAL DE APURÍMAC

AEI.09.03 - GESTIÓN INSTITUCIONAL POR RESULTADOS IMPLEMENTADA EN LA ENTIDAD

CODIGO	ACTIVIDAD OPERATIVA	UBIGEO	U.M.	PRIORIDAD	PERIODO MULTIANUAL	PROGRAMACION MENSUAL												TOTAL ANUAL		
						META	01	02	03	04	05	06	07	08	09	10	11		12	
AOI00143200005	DESARROLLAR LA EJECUCIÓN DE LOS PROCESOS DE SEGUIMIENTO Y EVALUACIÓN DE LOS PLANES DE PRESUPUESTO.	030401 - CHALHUANCA	PLANILLA	Muy Alta	2023	FISICO	4.00	4.00	4.00	4.00	4.00	4.00	4.00	4.00	4.00	4.00	4.00	4.00	4.00	48.00
						COSTEO S/	3,200.00	3,200.00	3,200.00	3,200.00	3,200.00	3,200.00	3,200.00	3,200.00	3,200.00	3,200.00	3,200.00	3,200.00	3,200.00	3,200.00

CENTRO DE COSTO: 3.02 - OFICINA DE ESTADÍSTICA

OEI.09 - FORTALECER LA GESTIÓN INSTITUCIONAL DEL GOBIERNO REGIONAL DE APURÍMAC

AEI.09.03 - GESTIÓN INSTITUCIONAL POR RESULTADOS IMPLEMENTADA EN LA ENTIDAD

CODIGO	ACTIVIDAD OPERATIVA	UBIGEO	U.M.	PRIORIDAD	PERIODO MULTIANUAL	PROGRAMACION MENSUAL												TOTAL ANUAL		
						META	01	02	03	04	05	06	07	08	09	10	11		12	
AOI00143200004	SEGUIMIENTO Y ACTUALIZACIÓN DE DATOS DE LAS INSTITUCIONES EDUCATIVAS.	030401 - CHALHUANCA	PLANILLA	Muy Alta	2023	FISICO	2.00	2.00	2.00	2.00	2.00	2.00	2.00	2.00	2.00	2.00	2.00	2.00	2.00	24.00
						COSTEO S/	2,700.00	2,700.00	2,700.00	2,700.00	2,700.00	2,700.00	2,700.00	2,700.00	2,700.00	2,700.00	2,700.00	2,700.00	2,700.00	2,700.00

CENTRO DE COSTO: 3.04 - OFICINA DE RACIONALIZACIÓN

OEI.09 - FORTALECER LA GESTIÓN INSTITUCIONAL DEL GOBIERNO REGIONAL DE APURÍMAC

AEI.09.03 - GESTIÓN INSTITUCIONAL POR RESULTADOS IMPLEMENTADA EN LA ENTIDAD

CODIGO	ACTIVIDAD OPERATIVA	UBIGEO	U.M.	PRIORIDAD	PERIODO MULTIANUAL	PROGRAMACION MENSUAL												TOTAL ANUAL		
						META	01	02	03	04	05	06	07	08	09	10	11		12	
AOI00143200017	EVALUACIÓN, SEGUIMIENTO, ASESORAMIENTO DE PLAZAS DE II.EE.	030401 - CHALHUANCA	PLANILLA	Muy Alta	2023	FISICO	1.00	1.00	1.00	1.00	1.00	1.00	1.00	1.00	1.00	1.00	1.00	1.00	1.00	12.00
						COSTEO S/	3,200.00	3,200.00	3,200.00	3,200.00	3,200.00	3,200.00	3,200.00	3,200.00	3,200.00	3,200.00	3,200.00	3,200.00	3,200.00	3,200.00

CENTRO DE COSTO: 3.05 - OFICINA DE INFRAESTRUCTURA

OEI.09 - FORTALECER LA GESTIÓN INSTITUCIONAL DEL GOBIERNO REGIONAL DE APURÍMAC

AEI.09.03 - GESTIÓN INSTITUCIONAL POR RESULTADOS IMPLEMENTADA EN LA ENTIDAD

CODIGO	ACTIVIDAD OPERATIVA	UBIGEO	U.M.	PRIORIDAD	PERIODO MULTIANUAL	PROGRAMACION MENSUAL												TOTAL ANUAL		
						META	01	02	03	04	05	06	07	08	09	10	11		12	
AOI00143200002	SEGUIMIENTO Y MONITOREO DE MANTENIMIENTO LOCAL ESCOLAR	030401 - CHALHUANCA	DOCUMENTO	Muy Alta	2023	FISICO	1.00	1.00	1.00	1.00	1.00	1.00	1.00	1.00	1.00	1.00	1.00	1.00	1.00	12.00
						COSTEO S/	2,700.00	2,700.00	2,700.00	2,700.00	2,700.00	2,700.00	2,700.00	2,700.00	2,700.00	2,700.00	2,700.00	2,700.00	2,700.00	2,700.00

CENTRO DE COSTO: 3.06 - DIRECCIÓN DE GESTIÓN INSTITUCIONAL

OEI.09 - FORTALECER LA GESTIÓN INSTITUCIONAL DEL GOBIERNO REGIONAL DE APURÍMAC

AEI.09.03 - GESTIÓN INSTITUCIONAL POR RESULTADOS IMPLEMENTADA EN LA ENTIDAD

CODIGO	ACTIVIDAD OPERATIVA	UBIGEO	U.M.	PRIORIDAD	PERIODO MULTIANUAL	PROGRAMACION MENSUAL												TOTAL ANUAL		
						META	01	02	03	04	05	06	07	08	09	10	11		12	
AOI00143200016	PAGO OPORTUNO DEL PERSONAL ADMINISTRATIVO Y	030401 - CHALHUANCA	PLANILLA	Muy Alta	2023	FISICO	2.00	2.00	2.00	2.00	2.00	2.00	2.00	2.00	2.00	2.00	2.00	2.00	2.00	24.00
						COSTEO	18,464.00	18,464.00	18,464.00	18,464.00	18,464.00	18,464.00	18,464.00	18,464.00	18,464.00	18,464.00	18,464.00	18,464.00	18,464.00	18,464.00

BRINDAR APOYO Y SEGUIMIENTO DE EJECUCIÓN PRESUPUESTAL.

S/

CENTRO DE COSTO: 4.01 - NIVEL INICIAL

OEI.02 - MEJORAR LOS SERVICIOS EDUCATIVOS EN LA REGIÓN APURÍMAC.

AEI.02.01 - INSTITUCIONES EDUCATIVAS - EBR CON INFRAESTRUCTURA ADECUADO EN EL DEPARTAMENTO

CODIGO	ACTIVIDAD OPERATIVA	UBIGEO	U.M.	PRIORIDAD	PERIODO MULTIANUAL	PROGRAMACION MENSUAL												TOTAL ANUAL			
						META	01	02	03	04	05	06	07	08	09	10	11		12		
AOI00143200003	CONTRATACIÓN OPORTUNA Y PAGO DE PERSONAL DOCENTE Y PROMOTORAS DE EBR Y BIENES Y SERVICIOS.	030401 - CHALHUANCA	PLANILLA	Muy Alta	2023	FISICO	73.00	73.00	73.00	73.00	73.00	73.00	73.00	73.00	73.00	73.00	73.00	73.00	73.00	73.00	73.00
						COSTEO S/	311,662.25	311,662.25	315,862.25	315,862.25	315,862.25	315,862.25	315,862.25	315,862.25	315,862.25	315,862.25	315,862.25	315,862.25	315,862.25	315,862.25	315,862.25
AOI00143200059	GESTION DEL PROGRAMA	030401 - CHALHUANCA	ACCION	Muy Alta	2023	FISICO	0.00	0.00	1.00	1.00	1.00	1.00	1.00	1.00	1.00	1.00	1.00	1.00	1.00	1.00	10.00
						COSTEO S/	0.00	0.00	1,000.00	1,000.00	0.00	1,000.00	0.00	611.00	0.00	0.00	0.00	0.00	0.00	0.00	0.00
AOI00143200060	PREVENCION, CONTROL, DIAGNOSTICO Y TRATAMIENTO DE CORONAVIRUS	030401 - CHALHUANCA	ALUMNO	Muy Alta	2023	FISICO	1,275.00	1,275.00	1,275.00	1,275.00	1,275.00	1,275.00	1,275.00	1,275.00	1,275.00	1,275.00	1,275.00	1,275.00	1,275.00	1,275.00	1,275.00
						COSTEO S/	0.00	10,101.66	0.00	10,101.66	0.00	10,101.68	0.00	0.00	0.00	0.00	0.00	0.00	0.00	0.00	0.00

AEI.02.02 - EDUCACIÓN TÉCNICO PRODUCTIVA DE CALIDAD PARA LOS ESTUDIANTES DE LA REGIÓN

CODIGO	ACTIVIDAD OPERATIVA	UBIGEO	U.M.	PRIORIDAD	PERIODO MULTIANUAL	PROGRAMACION MENSUAL												TOTAL ANUAL			
						META	01	02	03	04	05	06	07	08	09	10	11		12		
AOI00143200022	DOTACION DE MATERIAL Y RECURSOS EDUCATIVOS PARA ESTUDIANTES DE EDUCACION BASICA REGULAR	030401 - CHALHUANCA	INSTITUCION EDUCATIVA	Muy Alta	2023	FISICO	73.00	73.00	73.00	73.00	73.00	73.00	73.00	73.00	73.00	73.00	73.00	73.00	73.00	73.00	73.00
						COSTEO S/	0.00	10,000.00	5,255.00	0.00	0.00	0.00	0.00	0.00	0.00	0.00	0.00	0.00	0.00	0.00	15,255.00
AOI00143200024	MANTENIMIENTO Y OPERACION DE LOCALES ESCOLARES DE INSTITUCIONES EDUCATIVAS DE EDUCACION BASICA REGULAR CON CONDICIONES ADECUADAS PARA SU FUNCIONAMIENTO	030401 - CHALHUANCA	INSTITUCION EDUCATIVA	Muy Alta	2023	FISICO	73.00	73.00	73.00	73.00	73.00	73.00	73.00	73.00	73.00	73.00	73.00	73.00	73.00	73.00	
						COSTEO S/	5,428.08	5,428.08	5,428.08	5,428.08	5,428.08	5,428.08	5,428.08	5,428.08	5,428.08	5,428.08	5,428.08	5,428.20	5,428.00	65,137.00	
AOI00143200026	CONTRATACION OPORTUNA Y PAGO DEL PERSONAL ADMINISTRATIVO Y DE APOYO DE LAS INSTITUCIONES EDUCATIVAS DE EDUCACION BASICA REGULAR	030401 - CHALHUANCA	ACCION	Muy Alta	2023	FISICO	8.00	8.00	8.00	8.00	8.00	8.00	8.00	8.00	8.00	8.00	8.00	8.00	8.00	8.00	
						COSTEO S/	20,560.00	20,560.00	20,560.00	20,560.00	20,560.00	20,560.00	20,560.00	20,560.00	20,560.00	20,560.00	20,560.00	20,560.00	20,560.00	246,720.00	

CENTRO DE COSTO: 4.02 - NIVEL PRIMARIO

OEI.02 - MEJORAR LOS SERVICIOS EDUCATIVOS EN LA REGIÓN APURÍMAC.

AEI.02.01 - INSTITUCIONES EDUCATIVAS - EBR CON INFRAESTRUCTURA ADECUADO EN EL DEPARTAMENTO

CODIGO	ACTIVIDAD OPERATIVA	UBIGEO	U.M.	PRIORIDAD	PERIODO	PROGRAMACION MENSUAL												TOTAL
--------	---------------------	--------	------	-----------	---------	----------------------	--	--	--	--	--	--	--	--	--	--	--	-------

POI MultiAnual con Programación Física y Costeo

					MULTIANUAL	META	01	02	03	04	05	06	07	08	09	10	11	12	ANUAL	
AOI00143200010	CONTRATACIÓN OPORTUNA Y DE PAGO DEL PERSONAL DOCENTE DE LAS INSTITUCIONES EDUCATIVAS EBR, Y BIENES Y SERVICIOS.	030400 - MULTIDISTRITAL	PLANILLA	Muy Alta	2023	FISICO	94.00	94.00	94.00	94.00	94.00	94.00	94.00	94.00	94.00	94.00	94.00	94.00	94.00	1,128.00
						COSTEO S/	999,496.58	999,496.58	999,496.58	999,496.58	999,496.58	999,496.58	999,496.58	999,496.58	999,496.58	999,496.58	999,496.62	999,496.58	999,496.58	11,993,959.00
AOI00143200029	CONTRATACION OPORTUNA Y PAGO DEL PERSONAL ADMINISTRATIVO Y DE APOYO DE LAS INSTITUCIONES EDUCATIVAS DE EDUCACION BASICA REGULAR	030401 - CHALHUANCA	INSTITUCION EDUCATIVA	Muy Alta	2023	FISICO	32.00	32.00	32.00	32.00	32.00	32.00	32.00	32.00	32.00	32.00	32.00	32.00	32.00	32.00
						COSTEO S/	94,637.66	94,637.66	94,637.66	94,637.66	94,637.66	94,637.66	94,637.66	94,637.66	94,637.66	94,637.66	94,637.66	94,637.74	94,637.74	1,135,652.00
AOI00143200030	DOTACION DE MATERIAL Y RECURSOS EDUCATIVOS PARA DOCENTES Y AULAS DE EDUCACION BASICA REGULAR	030401 - CHALHUANCA	ACCION	Muy Alta	2023	FISICO	307.00	307.00	307.00	307.00	307.00	307.00	307.00	307.00	307.00	307.00	307.00	307.00	307.00	307.00
						COSTEO S/	0.00	1,000.00	1,000.00	1,000.00	1,000.00	1,127.00	0.00	0.00	0.00	0.00	0.00	0.00	0.00	5,127.00
AOI00143200031	DOTACION DE MATERIAL Y RECURSOS EDUCATIVOS PARA ESTUDIANTES DE EDUCACION BASICA REGULAR	030401 - CHALHUANCA	ESTUDIANTES	Muy Alta	2023	FISICO	2,653.00	2,653.00	2,653.00	2,653.00	2,653.00	2,653.00	2,653.00	2,653.00	2,653.00	2,653.00	2,653.00	2,653.00	2,653.00	2,653.00
						COSTEO S/	5,712.75	5,712.75	5,712.75	5,712.75	5,712.75	5,712.75	5,712.75	5,712.75	5,712.75	5,712.75	5,712.75	5,712.75	5,712.75	68,553.00
AOI00143200032	MANTENIMIENTO Y OPERACION DE LOCALES ESCOLARES DE INSTITUCIONES EDUCATIVAS DE EDUCACION BASICA REGULAR CON CONDICIONES ADECUADAS PARA SU FUNCIONAMIENTO	030401 - CHALHUANCA	LOCAL ESCOLAR	Muy Alta	2023	FISICO	97.00	97.00	97.00	97.00	97.00	97.00	97.00	97.00	97.00	97.00	97.00	97.00	97.00	97.00
						COSTEO S/	20,094.83	20,094.83	20,094.83	20,094.83	20,094.83	20,094.83	20,094.83	20,094.83	20,094.83	20,094.83	20,094.83	20,094.87	20,094.87	241,138.00
AOI00143200058	FORMACION EN SERVICIO A DOCENTE DE EDUCACION BASICA REGULAR PRIMARIA	030401 - CHALHUANCA	DOCENTE ACOMPAÑADO	Muy Alta	2023	FISICO	0.00	0.00	105.00	105.00	105.00	105.00	105.00	105.00	105.00	105.00	105.00	105.00	105.00	105.00
						COSTEO S/	0.00	0.00	7,016.20	7,016.20	7,016.20	7,016.20	7,016.20	7,016.20	7,016.20	7,016.20	7,016.20	7,016.20	7,016.20	70,162.00
AOI00143200061	PREVENCION, CONTROL, DIAGNOSTICO Y TRATAMIENTO DE CORONAVIRUS	030401 - CHALHUANCA	ACCION	Muy Alta	2023	FISICO	2,750.00	2,750.00	2,750.00	2,750.00	2,750.00	2,750.00	2,750.00	2,750.00	2,750.00	2,750.00	2,750.00	2,750.00	2,750.00	2,750.00
						COSTEO S/	0.00	62,812.00	0.00	0.00	0.00	0.00	0.00	0.00	0.00	0.00	0.00	0.00	0.00	62,812.00
AOI00143200062	GESTION DEL PROGRAMA	030401 - CHALHUANCA	DOCENTE ACOMPAÑADO	Muy Alta	2023	FISICO	0.00	0.00	85.00	85.00	85.00	85.00	85.00	85.00	85.00	85.00	85.00	85.00	85.00	85.00
						COSTEO S/	0.00	0.00	10,039.50	10,039.50	10,039.50	10,039.50	10,039.50	10,039.50	10,039.50	10,039.50	10,039.50	10,039.50	10,039.50	100,395.00

CENTRO DE COSTO: 4.03 - NIVEL SECUNDARIA

OEI.02 - MEJORAR LOS SERVICIOS EDUCATIVOS EN LA REGIÓN APURÍMAC.

AEI.02.01 - INSTITUCIONES EDUCATIVAS - EBR CON INFRAESTRUCTURA ADECUADO EN EL DEPARTAMENTO

CODIGO	ACTIVIDAD OPERATIVA	UBIGEO	U.M.	PRIORIDAD	PERIODO MULTIANUAL	PROGRAMACION MENSUAL												TOTAL ANUAL
						META	01	02	03	04	05	06	07	08	09	10	11	

AOI00143200012	CONTRATACION OPORTUNA Y PAGO DEL PERSONAL DOCENTE DE LAS INSTITUCIONES EDUCATIVAS DE EBR. Y BIENES Y SERVICIOS.	030400 - MULTIDISTRITAL	PLANILLA	Muy Alta	2023	FISICO	33.00	33.00	33.00	33.00	33.00	33.00	33.00	33.00	33.00	33.00	33.00	33.00	396.00
						COSTEO S/	890,226.42	890,226.42	890,226.42	890,226.42	890,226.42	890,226.42	890,226.42	890,226.42	890,226.42	890,226.42	890,226.42	890,226.42	890,226.42
AOI00143200036	DOTACION DE MATERIAL Y RECURSOS EDUCATIVOS PARA ESTUDIANTES DE EDUCACION BASICA REGULAR	030401 - CHALHUANCA	ESTUDIANTES	Muy Alta	2023	FISICO	2,560.00	2,560.00	2,560.00	2,560.00	2,560.00	2,560.00	2,560.00	2,560.00	2,560.00	2,560.00	2,560.00	2,560.00	2,560.00
						COSTEO S/	3,467.08	3,467.08	3,467.08	3,467.08	3,467.08	3,467.08	3,467.08	3,467.08	3,467.08	3,467.08	3,467.08	3,467.08	3,467.08
AOI00143200037	CONTRATACION OPORTUNA Y PAGO DEL PERSONAL ADMINISTRATIVO Y DE APOYO DE LAS INSTITUCIONES EDUCATIVAS DE EDUCACION BASICA REGULAR	030401 - CHALHUANCA	INSTITUCION EDUCATIVA	Muy Alta	2023	FISICO	19.00	19.00	19.00	19.00	19.00	19.00	19.00	19.00	19.00	19.00	19.00	19.00	19.00
						COSTEO S/	77,673.66	77,673.66	77,673.66	77,673.67	77,673.67	77,673.67	77,673.67	77,673.67	77,673.66	77,673.67	77,673.67	77,673.67	77,673.67
AOI00143200038	GESTION DEL PROGRAMA	030401 - CHALHUANCA	ACCION	Muy Alta	2023	FISICO	1.00	1.00	1.00	1.00	1.00	1.00	1.00	1.00	1.00	1.00	1.00	1.00	1.00
						COSTEO S/	17,928.75	17,928.75	17,928.75	17,928.75	17,928.75	17,928.75	17,928.75	17,928.75	17,928.75	17,928.75	17,928.75	17,928.75	17,928.75
AOI00143200039	CONTRATACION OPORTUNA Y PAGO DEL PERSONAL ADMINISTRATIVO Y DE APOYO DE LAS INSTITUCIONES EDUCATIVAS DE EDUCACION BASICA REGULAR SECUNDARIA	030401 - CHALHUANCA	INSTITUCION EDUCATIVA	Muy Alta	2023	FISICO	19.00	19.00	19.00	19.00	19.00	19.00	19.00	19.00	19.00	19.00	19.00	19.00	19.00
						COSTEO S/	5,912.25	5,912.25	5,912.25	5,912.25	5,912.25	5,912.25	5,912.25	5,912.25	5,912.25	5,912.25	5,912.25	5,912.25	5,912.25
AOI00143200040	MANTENIMIENTO Y OPERACION DE LOCALES ESCOLARES DE INSTITUCIONES EDUCATIVAS DE EDUCACION BASICA REGULAR CON CONDICIONES ADECUADAS PARA SU FUNCIONAMIENTO	030401 - CHALHUANCA	LOCAL ESCOLAR	Muy Alta	2023	FISICO	33.00	33.00	33.00	33.00	33.00	33.00	33.00	33.00	33.00	33.00	33.00	33.00	33.00
						COSTEO S/	6,531.33	6,531.33	6,531.33	6,531.33	6,531.33	6,531.33	6,531.33	6,531.33	6,531.33	6,531.33	6,531.33	6,531.33	6,531.34
AOI00143200057	FORMACION EN SERVICIO A DOCENTE DE EDUCACION BASICA REGULAR	030401 - CHALHUANCA	DOCENTE ACOMPAÑADO	Muy Alta	2023	FISICO	0.00	0.00	108.00	108.00	108.00	108.00	108.00	108.00	108.00	108.00	108.00	108.00	108.00
						COSTEO S/	0.00	0.00	8,186.70	8,186.70	8,186.70	8,186.70	8,186.70	8,186.70	8,186.70	8,186.70	8,186.70	8,186.70	8,186.70
AOI00143200063	PREVENCION, CONTROL, DIAGNOSTICO Y TRATAMIENTO DE CORONAVIRUS	030401 - CHALHUANCA	ACCION	Muy Alta	2023	FISICO	2,580.00	2,580.00	2,580.00	2,580.00	2,580.00	2,580.00	2,580.00	2,580.00	2,580.00	2,580.00	2,580.00	2,580.00	2,580.00
						COSTEO S/	0.00	52,712.00	0.00	0.00	0.00	0.00	0.00	0.00	0.00	0.00	0.00	0.00	0.00

CENTRO DE COSTO: 4.05 - NIVEL ESPECIAL

OEI.02 - MEJORAR LOS SERVICIOS EDUCATIVOS EN LA REGIÓN APURÍMAC.

AEI.02.01 - INSTITUCIONES EDUCATIVAS - EBR CON INFRAESTRUCTURA ADECUADO EN EL DEPARTAMENTO

CODIGO	ACTIVIDAD OPERATIVA	UBIGEO	U.M.	PRIORIDAD	PERIODO	PROGRAMACION MENSUAL													TOTAL
--------	---------------------	--------	------	-----------	---------	----------------------	--	--	--	--	--	--	--	--	--	--	--	--	-------

CODIGO	ACTIVIDAD OPERATIVA	UBIGEO	U.M.	PRIORIDAD	PERIODO MULTIANUAL	PROGRAMACION MENSUAL												ANUAL		
						META	01	02	03	04	05	06	07	08	09	10	11		12	
AOI00143200067	PREVENCIÓN, CONTROL, DIAGNÓSTICO Y TRATAMIENTO DE CORONAVIRUS	030401 - CHALHUANCA	ACCION	Muy Alta	2023	FISICO	15.00	15.00	15.00	15.00	15.00	15.00	15.00	15.00	0.00	0.00	0.00	0.00	0.00	15.00
						COSTEO S/	0.00	506.00	0.00	0.00	0.00	0.00	0.00	0.00	0.00	0.00	0.00	0.00	0.00	0.00

AEI.02.04 - SERVICIOS EDUCATIVOS DE EDUCACIÓN BÁSICA ESPECIAL ADECUADOS PARA NIÑOS; NIÑAS Y JÓVENES CON DISCAPACIDAD.

CODIGO	ACTIVIDAD OPERATIVA	UBIGEO	U.M.	PRIORIDAD	PERIODO MULTIANUAL	PROGRAMACION MENSUAL												TOTAL ANUAL		
						META	01	02	03	04	05	06	07	08	09	10	11		12	
AOI00143200013	CONTRATACIÓN OPORTUNA Y PAGO DE PERSONAL EN I.E. INCLUSIVAS DE CENTROS DE EDUCACIÓN BÁSICA ESPECIAL Y CENTROS DE RECURSOS, BIENES Y SERVICIOS.	030401 - CHALHUANCA	PLANILLA	Muy Alta	2023	FISICO	1.00	1.00	1.00	1.00	1.00	1.00	1.00	1.00	1.00	1.00	1.00	1.00	1.00	12.00
						COSTEO S/	14,048.33	14,048.33	16,191.33	16,191.33	16,191.33	16,191.33	16,191.33	16,191.33	16,191.33	16,191.33	16,191.33	16,191.37	16,191.33	190,010.00
AOI00143200055	DOTACIÓN DE MATERIALES Y EQUIPOS EDUCATIVOS PARA ESTUDIANTES DE INSTITUCIONES EDUCATIVAS INCLUSIVAS	030401 - CHALHUANCA	INSTITUCION EDUCATIVA	Muy Alta	2023	FISICO	1.00	1.00	1.00	1.00	1.00	1.00	1.00	1.00	1.00	1.00	1.00	1.00	1.00	1.00
						COSTEO S/	0.00	0.00	0.00	500.00	0.00	0.00	0.00	0.00	0.00	0.00	0.00	0.00	0.00	0.00
AOI00143200056	ASISTENCIA TÉCNICA Y SOPORTE PARA LA GESTIÓN PEDAGÓGICA E INSTITUCIONAL DE LOS CENTROS DE EDUCACIÓN BÁSICA ESPECIAL	030401 - CHALHUANCA	INSTITUCION EDUCATIVA	Muy Alta	2023	FISICO	1.00	1.00	1.00	1.00	1.00	1.00	1.00	1.00	1.00	1.00	1.00	1.00	1.00	1.00
						COSTEO S/	0.00	0.00	0.00	0.00	500.00	0.00	500.00	0.00	0.00	0.00	0.00	0.00	0.00	1,000.00

CENTRO DE COSTO: 4.06 - CETPRO

OEI.02 - MEJORAR LOS SERVICIOS EDUCATIVOS EN LA REGIÓN APURÍMAC.

AEI.02.02 - EDUCACIÓN TÉCNICO PRODUCTIVA DE CALIDAD PARA LOS ESTUDIANTES DE LA REGIÓN

CODIGO	ACTIVIDAD OPERATIVA	UBIGEO	U.M.	PRIORIDAD	PERIODO MULTIANUAL	PROGRAMACION MENSUAL												TOTAL ANUAL		
						META	01	02	03	04	05	06	07	08	09	10	11		12	
AOI00143200011	DESARROLLO DE LA EDUCACIÓN LABORAL Y TÉCNICA PRODUCTIVA.	030401 - CHALHUANCA	PLANILLA	Muy Alta	2023	FISICO	1.00	1.00	1.00	1.00	1.00	1.00	1.00	1.00	1.00	1.00	1.00	1.00	1.00	12.00
						COSTEO S/	11,803.92	11,803.92	11,803.92	11,803.92	11,803.92	11,803.92	11,803.92	11,803.92	11,803.92	11,803.92	11,803.92	11,803.90	11,803.90	141,647.00
AOI00143200066	PREVENCIÓN, CONTROL, DIAGNÓSTICO Y TRATAMIENTO DE CORONAVIRUS	030401 - CHALHUANCA	ACCION	Muy Alta	2023	FISICO	15.00	15.00	15.00	15.00	15.00	15.00	15.00	15.00	15.00	15.00	15.00	15.00	15.00	15.00
						COSTEO S/	0.00	4,658.00	0.00	0.00	0.00	0.00	0.00	0.00	0.00	0.00	0.00	0.00	0.00	4,658.00

CENTRO DE COSTO: 4.07 - DIRECCIÓN DE GESTIÓN PEDAGÓGICA

OEI.02 - MEJORAR LOS SERVICIOS EDUCATIVOS EN LA REGIÓN APURÍMAC.

AEI.02.01 - INSTITUCIONES EDUCATIVAS - EBR CON INFRAESTRUCTURA ADECUADO EN EL DEPARTAMENTO

CODIGO	ACTIVIDAD OPERATIVA	UBIGEO	U.M.	PRIORIDAD	PERIODO MULTIANUAL	PROGRAMACION MENSUAL												TOTAL ANUAL		
						META	01	02	03	04	05	06	07	08	09	10	11		12	
AOI00143200019	ASISTENCIA A FAMILIAS DE ESTUDIANTES DE CENTROS DE EDUCACION BASICA ESPECIAL PARA PARTICIPACION EN PROCESO EDUCATIVO	030401 - CHALHUANCA	FAMILIA	Muy Alta	2023	FISICO	0.00	0.00	20.00	0.00	0.00	20.00	0.00	0.00	0.00	0.00	20.00	20.00	0.00	20.00
						COSTEO S/	0.00	0.00	0.00	300.00	0.00	0.00	300.00	0.00	0.00	0.00	311.00	0.00	0.00	911.00

AOI00143200034	DOTACION DE MATERIAL Y RECURSOS EDUCATIVOS PARA ESTUDIANTES DE EDUCACION INTERCULTURAL BILINGÜE NIVEL PRIMARIO	030401 - CHALHUANCA	ESTUDIANTES	Muy Alta	2023	FISICO	42.00	42.00	42.00	42.00	42.00	42.00	42.00	42.00	42.00	42.00	42.00	42.00	42.00	42.00
						COSTEO S/	8,000.00	0.00	8,807.00	0.00	0.00	0.00	0.00	0.00	0.00	0.00	0.00	0.00	0.00	16,807.00

AOI00143200064	GESTION ADMINISTRATIVA DEL PERSONAL DOCENTE.	030401 - CHALHUANCA	DOCENTE	Muy Alta	2023	FISICO	0.00	2.00	2.00	4.00	2.00	4.00	4.00	0.00	0.00	0.00	0.00	0.00	0.00	16.00
						COSTEO S/	0.00	48,000.00	0.00	0.00	0.00	0.00	0.00	0.00	0.00	0.00	0.00	0.00	0.00	48,000.00

AEI.02.02 - EDUCACIÓN TÉCNICO PRODUCTIVA DE CALIDAD PARA LOS ESTUDIANTES DE LA REGIÓN

CODIGO	ACTIVIDAD OPERATIVA	UBIGEO	U.M.	PRIORIDAD	PERIODO MULTIANUAL	PROGRAMACION MENSUAL												TOTAL ANUAL			
						META	01	02	03	04	05	06	07	08	09	10	11		12		
AOI00143200027	DOTACION DE MATERIAL Y RECURSOS EDUCATIVOS PARA ESTUDIANTES DE EDUCACION INTERCULTURAL BILINGÜE	030401 - CHALHUANCA	ESTUDIANTES	Muy Alta	2023	FISICO	32.00	32.00	32.00	32.00	32.00	32.00	32.00	32.00	32.00	32.00	32.00	32.00	32.00	32.00	32.00
						COSTEO S/	0.00	1,000.00	0.00	0.00	1,035.00	0.00	0.00	0.00	0.00	0.00	0.00	0.00	0.00	0.00	2,035.00

AOI00143200035	DOTACION DE MATERIAL Y RECURSOS EDUCATIVOS PARA DOCENTES Y AULAS DE EDUCACION INTERCULTURAL BILINGÜE PRIM.	030401 - CHALHUANCA	DOCENTE	Muy Alta	2023	FISICO	0.00	0.00	28.00	28.00	28.00	28.00	28.00	28.00	28.00	28.00	28.00	28.00	28.00	28.00	28.00
						COSTEO S/	0.00	0.00	2,621.00	0.00	0.00	0.00	0.00	0.00	0.00	0.00	0.00	0.00	0.00	0.00	2,621.00

AEI.02.04 - SERVICIOS EDUCATIVOS DE EDUCACIÓN BÁSICA ESPECIAL ADECUADOS PARA NIÑOS; NIÑAS Y JÓVENES CON DISCAPACIDAD.

CODIGO	ACTIVIDAD OPERATIVA	UBIGEO	U.M.	PRIORIDAD	PERIODO MULTIANUAL	PROGRAMACION MENSUAL												TOTAL ANUAL			
						META	01	02	03	04	05	06	07	08	09	10	11		12		
AOI00143200020	DOTACION DE MATERIALES Y EQUIPOS EDUCATIVOS PARA CENTROS DE EDUCACION BASICA ESPECIAL Y CENTROS DE RECURSOS	030401 - CHALHUANCA	INSTITUCION EDUCATIVA	Muy Alta	2023	FISICO	0.00	1.00	0.00	0.00	0.00	0.00	1.00	0.00	0.00	0.00	0.00	0.00	0.00	0.00	1.00
						COSTEO S/	0.00	5,000.00	0.00	0.00	0.00	1,287.00	0.00	0.00	0.00	0.00	0.00	0.00	0.00	0.00	6,287.00

AOI00143200021	MANTENIMIENTO Y ACONDICIONAMIENTO DE ESPACIOS EN LOCALES DE LOS CENTROS DE EDUCACION BASICA ESPECIAL Y CENTROS DE RECURSOS	030401 - CHALHUANCA	INSTITUCION EDUCATIVA	Muy Alta	2023	FISICO	0.00	1.00	0.00	0.00	0.00	0.00	1.00	0.00	0.00	0.00	0.00	0.00	0.00	0.00	1.00
						COSTEO S/	0.00	4,000.00	0.00	0.00	4,072.00	0.00	0.00	0.00	0.00	0.00	0.00	0.00	0.00	0.00	8,072.00

OEI.09 - FORTALECER LA GESTIÓN INSTITUCIONAL DEL GOBIERNO REGIONAL DE APURÍMAC

AEI.09.03 - GESTIÓN INSTITUCIONAL POR RESULTADOS IMPLEMENTADA EN LA ENTIDAD

CODIGO	ACTIVIDAD OPERATIVA	UBIGEO	U.M.	PRIORIDAD	PERIODO MULTIANUAL	PROGRAMACION MENSUAL												TOTAL ANUAL			
						META	01	02	03	04	05	06	07	08	09	10	11		12		
AOI00143200015	ASESORAMIENTO Y ASISTENCIA TÉCNICO-PEDAGÓGICA A LAS INSTITUCIONES Y PROGRAMAS EDUCATIVOS.	030401 - CHALHUANCA	PLANILLA	Muy Alta	2023	FISICO	6.00	6.00	6.00	6.00	6.00	6.00	6.00	6.00	6.00	6.00	6.00	6.00	6.00	6.00	72.00
						COSTEO S/	101,167.67	101,167.67	101,167.67	101,167.67	101,167.67	101,167.67	101,167.67	101,167.67	101,167.67	101,167.67	101,167.67	101,167.67	101,167.67	101,167.67	1,214,012.00

COSTEO TOTAL AÑO 2023 S/ 33,004,864.00

U.M. = Unidad de Medida

FIRMA

Anexo B-4
PLAN OPERATIVO INSTITUCIONAL (20 Mayo 2022)
Año : 2023 - 2025

Periodo POI Multianual 2023 - 2025
 Nivel de Gobierno R - GOBIERNOS REGIONALES
 Sector 99 - GOBIERNOS REGIONALES
 Pliego 442 - GOBIERNO REGIONAL DEL DEPARTAMENTO DE APURIMAC
 Unidad Ejecutora 001538 - GOB. REG. APURIMAC - EDUCACION ANTABAMBA

CENTRO DE COSTO: 2 - DIRECCIÓN DE ADMINISTRACION

OEI.09 - FORTALECER LA GESTIÓN INSTITUCIONAL DEL GOBIERNO REGIONAL DE APURÍMAC

AEI.09.01 - CAPACIDADES FORTALECIDAS DEL PERSONAL EN EL GOBIERNO REGIONAL.

CODIGO	ACTIVIDAD OPERATIVA	UBIGEO	U.M.	PRIORIDAD	PERIODO MULTIANUAL	PROGRAMACION MENSUAL												TOTAL ANUAL						
						META	01	02	03	04	05	06	07	08	09	10	11		12					
AOI00153800033	GESTION ADMINISTRATIVA DE LA UGEL ANTABAMBA	030301 - ANTABAMBA	ACCION	Muy Alta	2023	FISICO	1.00	1.00	1.00	1.00	1.00	1.00	1.00	1.00	1.00	1.00	1.00	1.00	1.00	1.00				
						COSTEO S/	226,588.00	226,588.00	226,588.00	226,588.00	226,588.00	226,588.00	226,588.00	226,588.00	226,588.00	226,588.00	226,588.00	226,588.00	226,588.00	226,588.00	226,588.00	226,605.00	2,719,073.00	
					2024	FISICO	1.00	1.00	1.00	1.00	1.00	1.00	1.00	1.00	1.00	1.00	1.00	1.00	1.00	1.00	1.00	1.00	1.00	1.00
						COSTEO S/	226,588.00	226,588.00	226,588.00	226,588.00	226,588.00	226,588.00	226,588.00	226,588.00	226,588.00	226,588.00	226,588.00	226,588.00	226,588.00	226,588.00	226,588.00	226,605.00	2,719,073.00	
					2025	FISICO	1.00	1.00	1.00	1.00	1.00	1.00	1.00	1.00	1.00	1.00	1.00	1.00	1.00	1.00	1.00	1.00	1.00	1.00
						COSTEO S/	226,588.00	226,588.00	226,588.00	226,588.00	226,588.00	226,588.00	226,588.00	226,588.00	226,588.00	226,588.00	226,588.00	226,588.00	226,588.00	226,588.00	226,588.00	226,605.00	2,719,073.00	

AEI.09.03 - GESTIÓN INSTITUCIONAL POR RESULTADOS IMPLEMENTADA EN LA ENTIDAD

CODIGO	ACTIVIDAD OPERATIVA	UBIGEO	U.M.	PRIORIDAD	PERIODO MULTIANUAL	PROGRAMACION MENSUAL												TOTAL ANUAL								
						META	01	02	03	04	05	06	07	08	09	10	11		12							
AOI00153800031	OBLIGACIONES PREVISIONALES	030301 - ANTABAMBA	DOCENTE	Muy Alta	2023	FISICO	14.00	14.00	14.00	14.00	14.00	14.00	14.00	14.00	14.00	14.00	14.00	14.00	14.00	14.00	14.00					
						COSTEO S/	2,801.00	2,801.00	2,801.00	2,801.00	2,801.00	2,801.00	2,801.00	2,801.00	2,801.00	2,801.00	2,801.00	2,801.00	2,801.00	2,801.00	2,801.00	2,809.00	33,620.00			
					2024	FISICO	14.00	14.00	14.00	14.00	14.00	14.00	14.00	14.00	14.00	14.00	14.00	14.00	14.00	14.00	14.00	14.00	14.00	14.00		
						COSTEO S/	2,801.00	2,801.00	2,801.00	2,801.00	2,801.00	2,801.00	2,801.00	2,801.00	2,801.00	2,801.00	2,801.00	2,801.00	2,801.00	2,801.00	2,801.00	2,809.00	33,620.00			
					2025	FISICO	14.00	14.00	14.00	14.00	14.00	14.00	14.00	14.00	14.00	14.00	14.00	14.00	14.00	14.00	14.00	14.00	14.00	14.00		
						COSTEO S/	2,801.00	2,801.00	2,801.00	2,801.00	2,801.00	2,801.00	2,801.00	2,801.00	2,801.00	2,801.00	2,801.00	2,801.00	2,801.00	2,801.00	2,801.00	2,809.00	33,620.00			
					AOI00153800032	PAGO AL PERSONAL PARA EL FORTALECIMIENTO DE LA UGEL	030301 - ANTABAMBA	CONTRATOS	Muy Alta	2023	FISICO	3.00	3.00	3.00	3.00	3.00	3.00	3.00	3.00	3.00	3.00	3.00	3.00	3.00	3.00	3.00
											COSTEO S/	3,627.00	3,627.00	3,627.00	3,627.00	3,627.00	3,627.00	3,627.00	3,627.00	3,627.00	3,627.00	3,627.00	3,627.00	3,627.00	3,627.00	3,627.00
2024	FISICO	3.00	3.00	3.00						3.00	3.00	3.00	3.00	3.00	3.00	3.00	3.00	3.00	3.00	3.00	3.00	3.00	3.00	3.00		
	COSTEO S/	3,627.00	3,627.00	3,627.00						3,627.00	3,627.00	3,627.00	3,627.00	3,627.00	3,627.00	3,627.00	3,627.00	3,627.00	3,627.00	3,627.00	3,627.00	3,638.00	43,535.00			
2025	FISICO	3.00	3.00	3.00						3.00	3.00	3.00	3.00	3.00	3.00	3.00	3.00	3.00	3.00	3.00	3.00	3.00	3.00	3.00		
	COSTEO S/	3,627.00	3,627.00	3,627.00						3,627.00	3,627.00	3,627.00	3,627.00	3,627.00	3,627.00	3,627.00	3,627.00	3,627.00	3,627.00	3,627.00	3,627.00	3,638.00	43,535.00			
AOI00153800062	IMPLEMENTACION DE MATERIALES EDUCATIVOS DE EBR, EBA , EBE Y CETPRO	030301 - ANTABAMBA	INSTITUCION EDUCATIVA	Muy Alta						2023	FISICO	5.00	5.00	5.00	5.00	5.00	5.00	5.00	5.00	5.00	5.00	5.00	5.00	5.00	5.00	
											COSTEO S/	2,617.00	2,617.00	2,617.00	2,617.00	2,617.00	2,617.00	2,617.00	2,617.00	2,617.00	2,617.00	2,617.00	2,617.00	2,617.00	2,617.00	2,624.00
					2024	FISICO	5.00	5.00	5.00	5.00	5.00	5.00	5.00	5.00	5.00	5.00	5.00	5.00	5.00	5.00	5.00	5.00	5.00			
						COSTEO S/	2,617.00	2,617.00	2,617.00	2,617.00	2,617.00	2,617.00	2,617.00	2,617.00	2,617.00	2,617.00	2,617.00	2,617.00	2,617.00	2,617.00	2,617.00	2,624.00	31,411.00			

	S/ FISICO	5.00	5.00	5.00	5.00	5.00	5.00	5.00	5.00	5.00	5.00	5.00	5.00	5.00	5.00	5.00	5.00	5.00	5.00
2025	COSTEO S/	2,617.00	2,617.00	2,617.00	2,617.00	2,617.00	2,617.00	2,617.00	2,617.00	2,617.00	2,617.00	2,617.00	2,617.00	2,617.00	2,617.00	2,617.00	2,617.00	2,624.00	31,411.00

CENTRO DE COSTO: 4 - DIRECCIÓN DE GESTIÓN PEDAGOGICA

OEI.09 - FORTALECER LA GESTIÓN INSTITUCIONAL DEL GOBIERNO REGIONAL DE APURÍMAC

AEI.09.03 - GESTIÓN INSTITUCIONAL POR RESULTADOS IMPLEMENTADA EN LA ENTIDAD

CODIGO	ACTIVIDAD OPERATIVA	UBIGEO	U.M.	PRIORIDAD	PERIODO MULTIANUAL	PROGRAMACION MENSUAL												TOTAL ANUAL											
						META	01	02	03	04	05	06	07	08	09	10	11		12										
AOI00153800057	FORMACION EN SERVICIO A DOCENTE DE EDUCACION BASICA REGULAR NIVEL SECUNDARIA	030301 - ANTABAMBA	DOCENTE ACOMPAÑADO	Muy Alta	2023	FISICO	0.00	0.00	0.00	39.00	39.00	39.00	39.00	39.00	39.00	39.00	39.00	39.00	39.00	39.00	39.00								
						COSTEO S/	2,209.00	2,209.00	2,209.00	2,209.00	2,209.00	2,209.00	2,209.00	2,209.00	2,209.00	2,209.00	2,209.00	2,209.00	2,209.00	2,209.00	2,209.00	2,209.00	2,209.00	26,508.00					
					2024	FISICO	0.00	0.00	0.00	39.00	39.00	39.00	39.00	39.00	39.00	39.00	39.00	39.00	39.00	39.00	39.00	39.00	39.00	39.00	39.00				
						COSTEO S/	2,209.00	2,209.00	2,209.00	2,209.00	2,209.00	2,209.00	2,209.00	2,209.00	2,209.00	2,209.00	2,209.00	2,209.00	2,209.00	2,209.00	2,209.00	2,209.00	2,209.00	2,209.00	2,209.00	26,508.00			
					2025	FISICO	0.00	0.00	0.00	39.00	39.00	39.00	39.00	39.00	39.00	39.00	39.00	39.00	39.00	39.00	39.00	39.00	39.00	39.00	39.00	39.00			
						COSTEO S/	2,209.00	2,209.00	2,209.00	2,209.00	2,209.00	2,209.00	2,209.00	2,209.00	2,209.00	2,209.00	2,209.00	2,209.00	2,209.00	2,209.00	2,209.00	2,209.00	2,209.00	2,209.00	2,209.00	2,209.00	26,508.00		
AOI00153800058	FORMACION EN SERVICIO A DOCENTE DE EDUCACION BASICA REGULAR NIVEL PRIMARIA	030301 - ANTABAMBA	DOCENTE ACOMPAÑADO	Muy Alta	2023	FISICO	54.00	54.00	54.00	54.00	54.00	54.00	54.00	54.00	54.00	54.00	54.00	54.00	54.00	54.00	54.00	54.00							
						COSTEO S/	2,642.00	2,642.00	2,642.00	2,642.00	2,642.00	2,642.00	2,642.00	2,642.00	2,642.00	2,642.00	2,642.00	2,642.00	2,642.00	2,642.00	2,642.00	2,642.00	2,642.00	2,642.00	2,648.00	31,710.00			
					2024	FISICO	54.00	54.00	54.00	54.00	54.00	54.00	54.00	54.00	54.00	54.00	54.00	54.00	54.00	54.00	54.00	54.00	54.00	54.00	54.00	54.00	54.00	54.00	
						COSTEO S/	2,642.00	2,642.00	2,642.00	2,642.00	2,642.00	2,642.00	2,642.00	2,642.00	2,642.00	2,642.00	2,642.00	2,642.00	2,642.00	2,642.00	2,642.00	2,642.00	2,642.00	2,642.00	2,642.00	2,642.00	2,648.00	31,710.00	
					2025	FISICO	54.00	54.00	54.00	54.00	54.00	54.00	54.00	54.00	54.00	54.00	54.00	54.00	54.00	54.00	54.00	54.00	54.00	54.00	54.00	54.00	54.00	54.00	54.00
						COSTEO S/	2,642.00	2,642.00	2,642.00	2,642.00	2,642.00	2,642.00	2,642.00	2,642.00	2,642.00	2,642.00	2,642.00	2,642.00	2,642.00	2,642.00	2,642.00	2,642.00	2,642.00	2,642.00	2,642.00	2,642.00	2,648.00	31,710.00	

CENTRO DE COSTO: 4.01 - NIVEL INICIAL

OEI.02 - MEJORAR LOS SERVICIOS EDUCATIVOS EN LA REGIÓN APURÍMAC.

AEI.02.01 - INSTITUCIONES EDUCATIVAS - EBR CON INFRAESTRUCTURA ADECUADO EN EL DEPARTAMENTO

CODIGO	ACTIVIDAD OPERATIVA	UBIGEO	U.M.	PRIORIDAD	PERIODO MULTIANUAL	PROGRAMACION MENSUAL												TOTAL ANUAL											
						META	01	02	03	04	05	06	07	08	09	10	11		12										
AOI00153800016	CONTRATACION OPORTUNA Y PAGO DEL PERSONAL DOCENTE Y PROMOTORAS DE LAS INSTITUCIONES EDUCATIVAS DE EDUCACION BASICA REGULAR	030301 - ANTABAMBA	DOCENTE	Muy Alta	2023	FISICO	60.00	60.00	60.00	60.00	60.00	60.00	60.00	60.00	60.00	60.00	60.00	60.00	60.00	60.00	60.00	60.00							
						COSTEO S/	131,376.00	131,376.00	131,376.00	131,376.00	131,376.00	131,376.00	131,376.00	131,376.00	131,376.00	131,376.00	131,376.00	131,376.00	131,376.00	131,376.00	131,376.00	131,376.00	131,376.00	131,394.00	1,576,530.00				
					2024	FISICO	60.00	60.00	60.00	60.00	60.00	60.00	60.00	60.00	60.00	60.00	60.00	60.00	60.00	60.00	60.00	60.00	60.00	60.00	60.00	60.00	60.00	60.00	
						COSTEO S/	131,376.00	131,376.00	131,376.00	131,376.00	131,376.00	131,376.00	131,376.00	131,376.00	131,376.00	131,376.00	131,376.00	131,376.00	131,376.00	131,376.00	131,376.00	131,376.00	131,376.00	131,376.00	131,376.00	131,394.00	1,576,530.00		
					2025	FISICO	60.00	60.00	60.00	60.00	60.00	60.00	60.00	60.00	60.00	60.00	60.00	60.00	60.00	60.00	60.00	60.00	60.00	60.00	60.00	60.00	60.00	60.00	60.00
						COSTEO S/	131,376.00	131,376.00	131,376.00	131,376.00	131,376.00	131,376.00	131,376.00	131,376.00	131,376.00	131,376.00	131,376.00	131,376.00	131,376.00	131,376.00	131,376.00	131,376.00	131,376.00	131,376.00	131,376.00	131,394.00	1,576,530.00		
AOI00153800017	MANTENIMIENTO Y OPERACION DE LOCALES ESCOLARES DE INSTITUCIONES EDUCATIVAS DE EDUCACION BASICA REGULAR CON CONDICIONES ADECUADAS PARA SU FUNCIONAMIENTO	030301 - ANTABAMBA	LOCAL ESCOLAR	Muy Alta	2023	FISICO	27.00	27.00	27.00	27.00	27.00	27.00	27.00	27.00	27.00	27.00	27.00	27.00	27.00	27.00	27.00	27.00	27.00						
						COSTEO S/	604.00	604.00	604.00	604.00	604.00	604.00	604.00	604.00	604.00	604.00	604.00	604.00	604.00	604.00	604.00	604.00	604.00	604.00	615.00	7,259.00			
					2024	FISICO	27.00	27.00	27.00	27.00	27.00	27.00	27.00	27.00	27.00	27.00	27.00	27.00	27.00	27.00	27.00	27.00	27.00	27.00	27.00	27.00	27.00	27.00	
						COSTEO S/	604.00	604.00	604.00	604.00	604.00	604.00	604.00	604.00	604.00	604.00	604.00	604.00	604.00	604.00	604.00	604.00	604.00	604.00	604.00	604.00	615.00	7,259.00	
					2025	FISICO	27.00	27.00	27.00	27.00	27.00	27.00	27.00	27.00	27.00	27.00	27.00	27.00	27.00	27.00	27.00	27.00	27.00	27.00	27.00	27.00	27.00	27.00	27.00
						COSTEO S/	604.00	604.00	604.00	604.00	604.00	604.00	604.00	604.00	604.00	604.00	604.00	604.00	604.00	604.00	604.00	604.00	604.00	604.00	604.00	604.00	615.00	7,259.00	

POI MultiAnual con Programación Física y Costeo

AOI00153800040	DOTACION DE MATERIAL Y RECURSOS EDUCATIVOS PARA ESTUDIANTES DE EDUCACION BASICA REGULAR	030301 - ANTABAMBA	ESTUDIANTES	Muy Alta	2023	FISICO	0.00	355.00	0.00	0.00	355.00	0.00	0.00	0.00	0.00	0.00	0.00	0.00	355.00	355.00							
						COSTEO S/	0.00	1,375.00	0.00	0.00	1,375.00	0.00	0.00	0.00	0.00	0.00	0.00	0.00	0.00	0.00	0.00	1,377.00	4,127.00				
					2024	FISICO	0.00	355.00	0.00	0.00	355.00	0.00	0.00	0.00	0.00	0.00	0.00	0.00	0.00	0.00	0.00	355.00	355.00				
						COSTEO S/	0.00	1,375.00	0.00	0.00	1,375.00	0.00	0.00	0.00	0.00	0.00	0.00	0.00	0.00	0.00	0.00	0.00	1,377.00	4,127.00			
					2025	FISICO	0.00	355.00	0.00	0.00	355.00	0.00	0.00	0.00	0.00	0.00	0.00	0.00	0.00	0.00	0.00	0.00	355.00	355.00			
						COSTEO S/	0.00	1,375.00	0.00	0.00	1,375.00	0.00	0.00	0.00	0.00	0.00	0.00	0.00	0.00	0.00	0.00	0.00	1,377.00	4,127.00			
AOI00153800041	DOTACION DE MATERIAL Y RECURSOS EDUCATIVOS PARA ESTUDIANTES DE EDUCACION INTERCULTURAL	030301 - ANTABAMBA	ESTUDIANTES	Muy Alta	2023	FISICO	0.00	109.00	0.00	0.00	0.00	0.00	0.00	0.00	0.00	0.00	0.00	0.00	0.00	0.00	109.00						
						COSTEO S/	0.00	96.00	0.00	0.00	0.00	0.00	0.00	0.00	0.00	0.00	0.00	0.00	0.00	0.00	0.00	0.00	96.00				
					2024	FISICO	0.00	109.00	0.00	0.00	0.00	0.00	0.00	0.00	0.00	0.00	0.00	0.00	0.00	0.00	0.00	0.00	0.00	109.00			
						COSTEO S/	0.00	96.00	0.00	0.00	0.00	0.00	0.00	0.00	0.00	0.00	0.00	0.00	0.00	0.00	0.00	0.00	0.00	0.00	96.00		
					2025	FISICO	0.00	109.00	0.00	0.00	0.00	0.00	0.00	0.00	0.00	0.00	0.00	0.00	0.00	0.00	0.00	0.00	0.00	0.00	109.00		
						COSTEO S/	0.00	96.00	0.00	0.00	0.00	0.00	0.00	0.00	0.00	0.00	0.00	0.00	0.00	0.00	0.00	0.00	0.00	0.00	96.00		
AOI00153800042	DOTACION DE MATERIAL Y RECURSOS EDUCATIVOS PARA DOCENTES Y AULAS DE EDUCACION BASICA REGULAR	030301 - ANTABAMBA	INSTITUCION EDUCATIVA	Muy Alta	2023	FISICO	0.00	0.00	27.00	0.00	0.00	0.00	0.00	0.00	0.00	0.00	0.00	0.00	0.00	0.00	0.00	27.00					
						COSTEO S/	0.00	0.00	157.00	0.00	0.00	0.00	0.00	0.00	0.00	0.00	0.00	0.00	0.00	0.00	0.00	0.00	0.00	157.00			
					2024	FISICO	0.00	0.00	27.00	0.00	0.00	0.00	0.00	0.00	0.00	0.00	0.00	0.00	0.00	0.00	0.00	0.00	0.00	0.00	27.00		
						COSTEO S/	0.00	0.00	157.00	0.00	0.00	0.00	0.00	0.00	0.00	0.00	0.00	0.00	0.00	0.00	0.00	0.00	0.00	0.00	0.00	157.00	
					2025	FISICO	0.00	0.00	27.00	0.00	0.00	0.00	0.00	0.00	0.00	0.00	0.00	0.00	0.00	0.00	0.00	0.00	0.00	0.00	0.00	27.00	
						COSTEO S/	0.00	0.00	157.00	0.00	0.00	0.00	0.00	0.00	0.00	0.00	0.00	0.00	0.00	0.00	0.00	0.00	0.00	0.00	0.00	157.00	
AOI00153800068	IMPLEMENTACION CON MATERIALES EDUCATIVOS NIVEL INICIAL	030301 - ANTABAMBA	INSTITUCION EDUCATIVA	Muy Alta	2023	FISICO	0.00	0.00	27.00	0.00	0.00	0.00	0.00	0.00	0.00	0.00	0.00	0.00	0.00	0.00	0.00	0.00	27.00				
						COSTEO S/	0.00	0.00	1,431.00	0.00	0.00	0.00	0.00	0.00	0.00	0.00	0.00	0.00	0.00	0.00	0.00	0.00	0.00	0.00	1,431.00		
					2024	FISICO	0.00	0.00	27.00	0.00	0.00	0.00	0.00	0.00	0.00	0.00	0.00	0.00	0.00	0.00	0.00	0.00	0.00	0.00	0.00	27.00	
						COSTEO S/	0.00	0.00	1,431.00	0.00	0.00	0.00	0.00	0.00	0.00	0.00	0.00	0.00	0.00	0.00	0.00	0.00	0.00	0.00	0.00	1,431.00	
					2025	FISICO	0.00	0.00	27.00	0.00	0.00	0.00	0.00	0.00	0.00	0.00	0.00	0.00	0.00	0.00	0.00	0.00	0.00	0.00	0.00	0.00	27.00
						COSTEO S/	0.00	0.00	1,431.00	0.00	0.00	0.00	0.00	0.00	0.00	0.00	0.00	0.00	0.00	0.00	0.00	0.00	0.00	0.00	0.00	0.00	1,431.00
AOI00153800069	PREVENCION, CONTROL, DIAGNOSTICO Y TRATAMIENTO DE CORONAVIRUS	030301 - ANTABAMBA	ESTUDIANTES	Muy Alta	2023	FISICO	0.00	0.00	612.00	0.00	0.00	0.00	0.00	0.00	0.00	0.00	0.00	0.00	0.00	0.00	0.00	0.00	68.00				
						COSTEO S/	0.00	0.00	13,321.00	0.00	0.00	0.00	0.00	0.00	0.00	0.00	0.00	0.00	0.00	0.00	0.00	0.00	0.00	0.00	13,321.00		
					2024	FISICO	0.00	0.00	612.00	0.00	0.00	0.00	0.00	0.00	0.00	0.00	0.00	0.00	0.00	0.00	0.00	0.00	0.00	0.00	0.00	68.00	
						COSTEO S/	0.00	0.00	13,321.00	0.00	0.00	0.00	0.00	0.00	0.00	0.00	0.00	0.00	0.00	0.00	0.00	0.00	0.00	0.00	0.00	13,321.00	
					2025	FISICO	0.00	0.00	612.00	0.00	0.00	0.00	0.00	0.00	0.00	0.00	0.00	0.00	0.00	0.00	0.00	0.00	0.00	0.00	0.00	68.00	
						COSTEO S/	0.00	0.00	13,321.00	0.00	0.00	0.00	0.00	0.00	0.00	0.00	0.00	0.00	0.00	0.00	0.00	0.00	0.00	0.00	0.00	13,321.00	

CENTRO DE COSTO: 4.02 - NIVEL PRIMARIO

OEI.02 - MEJORAR LOS SERVICIOS EDUCATIVOS EN LA REGION APURIMAC.

AEI.02.01 - INSTITUCIONES EDUCATIVAS - EBR CON INFRAESTRUCTURA ADECUADO EN EL DEPARTAMENTO

CODIGO	ACTIVIDAD OPERATIVA	UBIGEO	U.M.	PRIORIDAD	PERIODO MULTIANUAL	PROGRAMACION MENSUAL												TOTAL ANUAL				
						META	01	02	03	04	05	06	07	08	09	10	11		12			
AOI00153800009	CONTRATACION	030301 -	DOCENTE	Muy Alta	2023	FISICO	142.00	142.00	142.00	142.00	142.00	142.00	142.00	142.00	142.00	142.00	142.00	142.00	142.00	142.00	142.00	142.00

		OPORTUNA Y PAGO DEL PERSONAL DOCENTE Y PROMOTORAS DE LAS INSTITUCIONES EDUCATIVAS DE EDUCACION BASICA REGULAR	ANTABAMBA																
								COSTEO S/	383,377.00	383,377.00	383,377.00	383,377.00	383,377.00	383,377.00	383,377.00	383,377.00	383,388.00	4,600,535.00	
					2024		FISICO	142.00	142.00	142.00	142.00	142.00	142.00	142.00	142.00	142.00	142.00	142.00	
								COSTEO S/	383,377.00	383,377.00	383,377.00	383,377.00	383,377.00	383,377.00	383,377.00	383,377.00	383,388.00	4,600,535.00	
					2025		FISICO	142.00	142.00	142.00	142.00	142.00	142.00	142.00	142.00	142.00	142.00	142.00	
								COSTEO S/	383,377.00	383,377.00	383,377.00	383,377.00	383,377.00	383,377.00	383,377.00	383,377.00	383,388.00	4,600,535.00	
		MANTENIMIENTO Y OPERACION DE LOCALES ESCOLARES DE INSTITUCIONES EDUCATIVAS DE EDUCACION BASICA REGULAR CON CONDICIONES ADECUADAS PARA SU FUNCIONAMIENTO	030301 - ANTABAMBA	LOCAL ESCOLAR	Muy Alta	2023	FISICO	42.00	42.00	42.00	42.00	42.00	42.00	42.00	42.00	42.00	42.00	42.00	
								COSTEO S/	2,057.00	2,057.00	2,057.00	2,057.00	2,057.00	2,057.00	2,057.00	2,057.00	2,065.00	24,692.00	
					2024		FISICO	42.00	42.00	42.00	42.00	42.00	42.00	42.00	42.00	42.00	42.00	42.00	
								COSTEO S/	2,057.00	2,057.00	2,057.00	2,057.00	2,057.00	2,057.00	2,057.00	2,057.00	2,065.00	24,692.00	
					2025		FISICO	42.00	42.00	42.00	42.00	42.00	42.00	42.00	42.00	42.00	42.00	42.00	
								COSTEO S/	2,057.00	2,057.00	2,057.00	2,057.00	2,057.00	2,057.00	2,057.00	2,057.00	2,065.00	24,692.00	
						2023	FISICO	0.00	1,037.00	0.00	0.00	1,037.00	0.00	0.00	0.00	0.00	0.00	1,037.00	3,111.00
								COSTEO S/	0.00	5,746.00	0.00	0.00	5,746.00	0.00	0.00	0.00	0.00	5,746.00	17,238.00
					2024		FISICO	0.00	1,037.00	0.00	0.00	1,037.00	0.00	0.00	0.00	0.00	0.00	1,037.00	3,111.00
								COSTEO S/	0.00	5,746.00	0.00	0.00	5,746.00	0.00	0.00	0.00	0.00	5,746.00	17,238.00
					2025		FISICO	0.00	1,037.00	0.00	0.00	1,037.00	0.00	0.00	0.00	0.00	0.00	1,037.00	3,111.00
								COSTEO S/	0.00	5,746.00	0.00	0.00	5,746.00	0.00	0.00	0.00	0.00	5,746.00	17,238.00
						2023	FISICO	0.00	0.00	1,037.00	0.00	0.00	0.00	0.00	0.00	0.00	0.00	0.00	1,037.00
								COSTEO S/	0.00	5,746.00	0.00	0.00	5,746.00	0.00	0.00	0.00	0.00	5,746.00	17,238.00
					2024		FISICO	0.00	1,037.00	0.00	0.00	1,037.00	0.00	0.00	0.00	0.00	0.00	1,037.00	3,111.00
								COSTEO S/	0.00	5,746.00	0.00	0.00	5,746.00	0.00	0.00	0.00	0.00	5,746.00	17,238.00
					2025		FISICO	0.00	1,037.00	0.00	0.00	1,037.00	0.00	0.00	0.00	0.00	0.00	1,037.00	3,111.00
								COSTEO S/	0.00	5,746.00	0.00	0.00	5,746.00	0.00	0.00	0.00	0.00	5,746.00	17,238.00
						2023	FISICO	0.00	0.00	1,037.00	0.00	0.00	0.00	0.00	0.00	0.00	0.00	0.00	1,037.00
								COSTEO S/	0.00	5,746.00	0.00	0.00	5,746.00	0.00	0.00	0.00	0.00	5,746.00	17,238.00
					2024		FISICO	0.00	0.00	1,037.00	0.00	0.00	0.00	0.00	0.00	0.00	0.00	0.00	1,037.00
								COSTEO S/	0.00	5,746.00	0.00	0.00	5,746.00	0.00	0.00	0.00	0.00	5,746.00	17,238.00
					2025		FISICO	0.00	0.00	1,037.00	0.00	0.00	0.00	0.00	0.00	0.00	0.00	0.00	1,037.00
								COSTEO S/	0.00	5,746.00	0.00	0.00	5,746.00	0.00	0.00	0.00	0.00	5,746.00	17,238.00
						2023	FISICO	0.00	0.00	42.00	0.00	0.00	0.00	0.00	0.00	0.00	0.00	0.00	42.00
								COSTEO S/	0.00	0.00	1,209.00	0.00	0.00	0.00	0.00	0.00	0.00	0.00	1,209.00
					2024		FISICO	0.00	0.00	42.00	0.00	0.00	0.00	0.00	0.00	0.00	0.00	0.00	42.00
								COSTEO S/	0.00	0.00	1,209.00	0.00	0.00	0.00	0.00	0.00	0.00	0.00	1,209.00
					2025		FISICO	0.00	0.00	42.00	0.00	0.00	0.00	0.00	0.00	0.00	0.00	0.00	42.00
								COSTEO S/	0.00	0.00	1,209.00	0.00	0.00	0.00	0.00	0.00	0.00	0.00	1,209.00
						2023	FISICO	0.00	0.00	23.00	0.00	0.00	0.00	0.00	0.00	0.00	0.00	0.00	23.00
								COSTEO S/	0.00	0.00	1,491.00	0.00	0.00	0.00	0.00	0.00	0.00	0.00	1,491.00
					2024		FISICO	0.00	0.00	23.00	0.00	0.00	0.00	0.00	0.00	0.00	0.00	0.00	23.00
								COSTEO S/	0.00	0.00	1,491.00	0.00	0.00	0.00	0.00	0.00	0.00	0.00	1,491.00
					2025		FISICO	0.00	0.00	23.00	0.00	0.00	0.00	0.00	0.00	0.00	0.00	0.00	23.00
								COSTEO S/	0.00	0.00	1,491.00	0.00	0.00	0.00	0.00	0.00	0.00	0.00	1,491.00

AOI00153800066	IMPLEMENTACION DE MATERIALES EDUCATIVOS NIVEL PRIMARIA	030301 - ANTABAMBA	INSTITUCION EDUCATIVA	Muy Alta	2023	FISICO	0.00	0.00	42.00	0.00	0.00	0.00	0.00	0.00	0.00	0.00	0.00	0.00	0.00	150.00						
						COSTEO S/	0.00	0.00	26,441.00	0.00	0.00	0.00	0.00	0.00	0.00	0.00	0.00	0.00	0.00	0.00	0.00	0.00	26,441.00			
					2024	FISICO	0.00	0.00	42.00	0.00	0.00	0.00	0.00	0.00	0.00	0.00	0.00	0.00	0.00	0.00	0.00	0.00	0.00	150.00		
						COSTEO S/	0.00	0.00	26,441.00	0.00	0.00	0.00	0.00	0.00	0.00	0.00	0.00	0.00	0.00	0.00	0.00	0.00	0.00	26,441.00		
					2025	FISICO	0.00	0.00	42.00	0.00	0.00	0.00	0.00	0.00	0.00	0.00	0.00	0.00	0.00	0.00	0.00	0.00	0.00	150.00		
						COSTEO S/	0.00	0.00	26,441.00	0.00	0.00	0.00	0.00	0.00	0.00	0.00	0.00	0.00	0.00	0.00	0.00	0.00	0.00	26,441.00		
AOI00153800067	PREVENCION, CONTROL, DIAGNOSTICO Y TRATAMIENTO DE CORONAVIRUS	030301 - ANTABAMBA	ESTUDIANTES	Muy Alta	2023	FISICO	0.00	0.00	1,027.00	0.00	0.00	0.00	0.00	0.00	0.00	0.00	0.00	0.00	0.00	0.00	1,027.00					
						COSTEO S/	0.00	0.00	26,441.00	0.00	0.00	0.00	0.00	0.00	0.00	0.00	0.00	0.00	0.00	0.00	0.00	0.00	26,441.00			
					2024	FISICO	0.00	0.00	1,027.00	0.00	0.00	0.00	0.00	0.00	0.00	0.00	0.00	0.00	0.00	0.00	0.00	0.00	0.00	1,027.00		
						COSTEO S/	0.00	0.00	26,441.00	0.00	0.00	0.00	0.00	0.00	0.00	0.00	0.00	0.00	0.00	0.00	0.00	0.00	0.00	26,441.00		
					2025	FISICO	0.00	0.00	1,027.00	0.00	0.00	0.00	0.00	0.00	0.00	0.00	0.00	0.00	0.00	0.00	0.00	0.00	0.00	1,027.00		
						COSTEO S/	0.00	0.00	26,441.00	0.00	0.00	0.00	0.00	0.00	0.00	0.00	0.00	0.00	0.00	0.00	0.00	0.00	0.00	26,441.00		
CENTRO DE COSTO: 4.03 - NIVEL SECUNDARIA																										
OEI.02 - MEJORAR LOS SERVICIOS EDUCATIVOS EN LA REGION APURIMAC.																										
AEI.02.01 - INSTITUCIONES EDUCATIVAS - EBR CON INFRAESTRUCTURA ADECUADO EN EL DEPARTAMENTO																										
CODIGO	ACTIVIDAD OPERATIVA	UBIGEO	U.M.	PRIORIDAD	PERIODO MULTIANUAL	PROGRAMACION MENSUAL												TOTAL ANUAL								
						META	01	02	03	04	05	06	07	08	09	10	11		12							
AOI00153800005	CONTRATACION OPORTUNA Y PAGO DEL PERSONAL DOCENTE Y PROMOTORAS DE LAS INSTITUCIONES EDUCATIVAS DE EDUCACION BASICA REGULAR	030301 - ANTABAMBA	DOCENTE	Muy Alta	2023	FISICO	126.00	126.00	126.00	126.00	126.00	126.00	126.00	126.00	126.00	126.00	126.00	126.00	126.00	126.00	126.00					
						COSTEO S/	294,162.00	294,162.00	294,162.00	294,162.00	294,162.00	294,162.00	294,162.00	294,162.00	294,162.00	294,162.00	294,162.00	294,162.00	294,162.00	294,162.00	294,162.00	294,162.00	294,169.00	3,529,951.00		
					2024	FISICO	126.00	126.00	126.00	126.00	126.00	126.00	126.00	126.00	126.00	126.00	126.00	126.00	126.00	126.00	126.00	126.00	126.00	126.00	126.00	126.00
						COSTEO S/	294,162.00	294,162.00	294,162.00	294,162.00	294,162.00	294,162.00	294,162.00	294,162.00	294,162.00	294,162.00	294,162.00	294,162.00	294,162.00	294,162.00	294,162.00	294,162.00	294,162.00	294,162.00	294,169.00	3,529,951.00
					2025	FISICO	126.00	126.00	126.00	126.00	126.00	126.00	126.00	126.00	126.00	126.00	126.00	126.00	126.00	126.00	126.00	126.00	126.00	126.00	126.00	126.00
						COSTEO S/	294,162.00	294,162.00	294,162.00	294,162.00	294,162.00	294,162.00	294,162.00	294,162.00	294,162.00	294,162.00	294,162.00	294,162.00	294,162.00	294,162.00	294,162.00	294,162.00	294,162.00	294,162.00	294,169.00	3,529,951.00
AOI00153800006	CONTRATACION OPORTUNA Y PAGO DEL PERSONAL ADMINISTRATIVO Y DE APOYO DE LAS INSTITUCIONES EDUCATIVAS DE EDUCACION BASICA REGULAR	030301 - ANTABAMBA	CONTRATOS	Muy Alta	2023	FISICO	4.00	4.00	4.00	4.00	4.00	4.00	4.00	4.00	4.00	4.00	4.00	4.00	4.00	4.00	4.00	4.00				
						COSTEO S/	2,394.00	2,394.00	2,394.00	2,394.00	2,394.00	2,394.00	2,394.00	2,394.00	2,394.00	2,394.00	2,394.00	2,394.00	2,394.00	2,394.00	2,394.00	2,394.00	2,394.00	2,394.00	28,728.00	
					2024	FISICO	4.00	4.00	4.00	4.00	4.00	4.00	4.00	4.00	4.00	4.00	4.00	4.00	4.00	4.00	4.00	4.00	4.00	4.00	4.00	4.00
						COSTEO S/	2,394.00	2,394.00	2,394.00	2,394.00	2,394.00	2,394.00	2,394.00	2,394.00	2,394.00	2,394.00	2,394.00	2,394.00	2,394.00	2,394.00	2,394.00	2,394.00	2,394.00	2,394.00	2,394.00	2,394.00
					2025	FISICO	4.00	4.00	4.00	4.00	4.00	4.00	4.00	4.00	4.00	4.00	4.00	4.00	4.00	4.00	4.00	4.00	4.00	4.00	4.00	4.00
						COSTEO S/	2,394.00	2,394.00	2,394.00	2,394.00	2,394.00	2,394.00	2,394.00	2,394.00	2,394.00	2,394.00	2,394.00	2,394.00	2,394.00	2,394.00	2,394.00	2,394.00	2,394.00	2,394.00	2,394.00	2,394.00
AOI00153800007	MANTENIMIENTO Y OPERACION DE LOCALES ESCOLARES DE INSTITUCIONES EDUCATIVAS DE EDUCACION BASICA REGULAR CON CONDICIONES ADECUADAS PARA SU FUNCIONAMIENTO	030301 - ANTABAMBA	LOCAL ESCOLAR	Muy Alta	2023	FISICO	9.00	9.00	9.00	9.00	9.00	9.00	9.00	9.00	9.00	9.00	9.00	9.00	9.00	9.00	9.00	9.00				
						COSTEO S/	3,135.00	3,135.00	3,135.00	3,135.00	3,135.00	3,135.00	3,135.00	3,135.00	3,135.00	3,135.00	3,135.00	3,135.00	3,135.00	3,135.00	3,135.00	3,135.00	3,135.00	3,139.00	37,624.00	
					2024	FISICO	9.00	9.00	9.00	9.00	9.00	9.00	9.00	9.00	9.00	9.00	9.00	9.00	9.00	9.00	9.00	9.00	9.00	9.00	9.00	9.00
						COSTEO S/	3,135.00	3,135.00	3,135.00	3,135.00	3,135.00	3,135.00	3,135.00	3,135.00	3,135.00	3,135.00	3,135.00	3,135.00	3,135.00	3,135.00	3,135.00	3,135.00	3,135.00	3,135.00	3,139.00	37,624.00
					2025	FISICO	9.00	9.00	9.00	9.00	9.00	9.00	9.00	9.00	9.00	9.00	9.00	9.00	9.00	9.00	9.00	9.00	9.00	9.00	9.00	9.00
						COSTEO S/	3,135.00	3,135.00	3,135.00	3,135.00	3,135.00	3,135.00	3,135.00	3,135.00	3,135.00	3,135.00	3,135.00	3,135.00	3,135.00	3,135.00	3,135.00	3,135.00	3,135.00	3,135.00	3,139.00	37,624.00

POI MultiAnual con Programación Física y Costeo

AOI00153800037	MEJORA DE LOS SERVICIOS EDUCATIVOS NIVEL SECUNDARIA (GESTION DEL PROGRAMA)	030301 - ANTABAMBA	INSTITUCION EDUCATIVA	Muy Alta	2023	FISICO	0.00	0.00	9.00	9.00	9.00	9.00	9.00	9.00	9.00	9.00	9.00	9.00	9.00	9.00			
						COSTEO S/	0.00	0.00	1,775.00	1,775.00	1,775.00	1,775.00	1,775.00	1,775.00	1,775.00	1,775.00	1,775.00	1,776.00	1,779.00	1,779.00	1,779.00	1,759.00	
					2024	FISICO	0.00	0.00	9.00	9.00	9.00	9.00	9.00	9.00	9.00	9.00	9.00	9.00	9.00	9.00	9.00	9.00	9.00
						COSTEO S/	0.00	0.00	1,775.00	1,775.00	1,775.00	1,775.00	1,775.00	1,775.00	1,775.00	1,775.00	1,775.00	1,776.00	1,779.00	1,779.00	1,779.00	1,759.00	
					2025	FISICO	0.00	0.00	9.00	9.00	9.00	9.00	9.00	9.00	9.00	9.00	9.00	9.00	9.00	9.00			
						COSTEO S/	0.00	0.00	1,775.00	1,775.00	1,775.00	1,775.00	1,775.00	1,775.00	1,775.00	1,775.00	1,775.00	1,776.00	1,779.00	1,779.00	1,759.00		

AOI00153800038	DOTACION DE MATERIAL Y RECURSOS EDUCATIVOS PARA ESTUDIANTES DE EDUCACION BASICA REGULAR	030301 - ANTABAMBA	INSTITUCION EDUCATIVA	Muy Alta	2023	FISICO	0.00	9.00	0.00	0.00	9.00	0.00	0.00	0.00	0.00	0.00	0.00	0.00	0.00	9.00	1,840.00		
						COSTEO S/	0.00	2,448.00	0.00	0.00	2,448.00	0.00	0.00	0.00	0.00	0.00	0.00	0.00	0.00	0.00	0.00	2,448.00	7,344.00
					2024	FISICO	0.00	9.00	0.00	0.00	9.00	0.00	0.00	0.00	0.00	0.00	0.00	0.00	0.00	0.00	0.00	9.00	1,840.00
						COSTEO S/	0.00	2,448.00	0.00	0.00	2,448.00	0.00	0.00	0.00	0.00	0.00	0.00	0.00	0.00	0.00	0.00	2,448.00	7,344.00
					2025	FISICO	0.00	9.00	0.00	0.00	9.00	0.00	0.00	0.00	0.00	0.00	0.00	0.00	9.00	1,840.00			
						COSTEO S/	0.00	2,448.00	0.00	0.00	2,448.00	0.00	0.00	0.00	0.00	0.00	0.00	0.00	2,448.00	7,344.00			

AOI00153800061	PREVENCION, CONTROL, DIAGNOSTICO Y TRATAMIENTO DE CORONAVIRUS	030301 - ANTABAMBA	ESTUDIANTES	Muy Alta	2023	FISICO	0.00	0.00	984.00	0.00	0.00	0.00	0.00	0.00	0.00	0.00	0.00	0.00	0.00	0.00	984.00		
						COSTEO S/	0.00	0.00	20,191.00	0.00	0.00	0.00	0.00	0.00	0.00	0.00	0.00	0.00	0.00	0.00	0.00	0.00	20,191.00
					2024	FISICO	0.00	0.00	984.00	0.00	0.00	0.00	0.00	0.00	0.00	0.00	0.00	0.00	0.00	0.00	0.00	0.00	984.00
						COSTEO S/	0.00	0.00	20,191.00	0.00	0.00	0.00	0.00	0.00	0.00	0.00	0.00	0.00	0.00	0.00	0.00	0.00	20,191.00
					2025	FISICO	0.00	0.00	984.00	0.00	0.00	0.00	0.00	0.00	0.00	0.00	0.00	0.00	0.00	984.00			
						COSTEO S/	0.00	0.00	20,191.00	0.00	0.00	0.00	0.00	0.00	0.00	0.00	0.00	0.00	0.00	20,191.00			

CENTRO DE COSTO: 4.04 - CEBA

OEI.02 - MEJORAR LOS SERVICIOS EDUCATIVOS EN LA REGIÓN APURÍMAC.

AEI.02.05 - SERVICIOS EDUCATIVOS DE EDUCACIÓN BÁSICA ALTERNATIVA DE CALIDAD PARA JÓVENES Y ADULTOS EN EL DEPARTAMENTO DE APURÍMAC.

CODIGO	ACTIVIDAD OPERATIVA	UBIGEO	U.M.	PRIORIDAD	PERIODO MULTIANUAL	PROGRAMACION MENSUAL												TOTAL ANUAL						
						META	01	02	03	04	05	06	07	08	09	10	11		12					
AOI00153800028	DESARROLLO DE LA EDUCACIÓN PRIMARIA DE MENORES	030301 - ANTABAMBA	INSTITUCION EDUCATIVA	Muy Alta	2023	FISICO	0.00	0.00	2.00	0.00	0.00	0.00	0.00	0.00	0.00	0.00	0.00	0.00	0.00	0.00	2.00			
						COSTEO S/	0.00	0.00	4,130.00	0.00	0.00	0.00	0.00	0.00	0.00	0.00	0.00	0.00	0.00	0.00	0.00	0.00	4,130.00	
						2024	FISICO	0.00	0.00	2.00	0.00	0.00	0.00	0.00	0.00	0.00	0.00	0.00	0.00	0.00	0.00	0.00	0.00	2.00
							COSTEO S/	0.00	0.00	4,130.00	0.00	0.00	0.00	0.00	0.00	0.00	0.00	0.00	0.00	0.00	0.00	0.00	0.00	0.00
					2025	FISICO	0.00	0.00	2.00	0.00	0.00	0.00	0.00	0.00	0.00	0.00	0.00	0.00	0.00	2.00				
						COSTEO S/	0.00	0.00	4,130.00	0.00	0.00	0.00	0.00	0.00	0.00	0.00	0.00	0.00	0.00	4,130.00				

AOI00153800029	DESARROLLO DEL CICLO AVANZADO DE LA EDUCACION BASICA ALTERNATIVA	030301 - ANTABAMBA	DOCENTE	Muy Alta	2023	FISICO	6.00	6.00	6.00	6.00	6.00	6.00	6.00	6.00	6.00	6.00	6.00	6.00	6.00	6.00	6.00		
						COSTEO S/	13,218.00	13,218.00	13,218.00	13,218.00	13,218.00	13,218.00	13,218.00	13,218.00	13,218.00	13,218.00	13,218.00	13,218.00	13,218.00	13,218.00	13,223.00	158,621.00	
					2024	FISICO	6.00	6.00	6.00	6.00	6.00	6.00	6.00	6.00	6.00	6.00	6.00	6.00	6.00	6.00	6.00	6.00	6.00
						COSTEO S/	13,218.00	13,218.00	13,218.00	13,218.00	13,218.00	13,218.00	13,218.00	13,218.00	13,218.00	13,218.00	13,218.00	13,218.00	13,218.00	13,218.00	13,223.00	158,621.00	
					2025	FISICO	6.00	6.00	6.00	6.00	6.00	6.00	6.00	6.00	6.00	6.00	6.00	6.00	6.00	6.00			
						COSTEO S/	13,218.00	13,218.00	13,218.00	13,218.00	13,218.00	13,218.00	13,218.00	13,218.00	13,218.00	13,218.00	13,218.00	13,218.00	13,223.00	158,621.00			

AOI00153800030	DESARROLLO DEL CICLO	030301 -	DOCENTE	Muy Alta	2023	FISICO	1.00	1.00	1.00	1.00	1.00	1.00	1.00	1.00	1.00	1.00	1.00	1.00	1.00	1.00
----------------	----------------------	----------	---------	----------	------	--------	------	------	------	------	------	------	------	------	------	------	------	------	------	------

POI MultiAnual con Programación Física y Costeo

	INTERMEDIO DE LA EDUCACION BASICA ALTERNATIVA	ANTABAMBA					COSTEO S/	4,991.00	4,991.00	4,991.00	4,991.00	4,991.00	4,991.00	4,991.00	4,991.00	4,991.00	4,991.00	4,991.00	4,991.00	4,998.00	59,899.00					
							FISICO	1.00	1.00	1.00	1.00	1.00	1.00	1.00	1.00	1.00	1.00	1.00	1.00	1.00	1.00	1.00	1.00	1.00	1.00	
							2024	COSTEO S/	4,991.00	4,991.00	4,991.00	4,991.00	4,991.00	4,991.00	4,991.00	4,991.00	4,991.00	4,991.00	4,991.00	4,991.00	4,991.00	4,991.00	4,991.00	4,998.00	59,899.00	
							FISICO	1.00	1.00	1.00	1.00	1.00	1.00	1.00	1.00	1.00	1.00	1.00	1.00	1.00	1.00	1.00	1.00	1.00	1.00	
							2025	COSTEO S/	4,991.00	4,991.00	4,991.00	4,991.00	4,991.00	4,991.00	4,991.00	4,991.00	4,991.00	4,991.00	4,991.00	4,991.00	4,998.00	59,899.00				
							FISICO	0.00	0.00	25.00	0.00	0.00	0.00	0.00	0.00	0.00	0.00	0.00	0.00	0.00	0.00	0.00	0.00	0.00	25.00	
							2023	COSTEO S/	0.00	0.00	4,792.00	0.00	0.00	0.00	0.00	0.00	0.00	0.00	0.00	0.00	0.00	0.00	0.00	0.00	0.00	4,792.00
							FISICO	0.00	0.00	25.00	0.00	0.00	0.00	0.00	0.00	0.00	0.00	0.00	0.00	0.00	0.00	0.00	0.00	0.00	0.00	25.00
AOI00153800063	PREVENCIÓN, CONTROL, DIAGNOSTICO Y TRATAMIENTO DE CORONAVIRUS	030301 - ANTABAMBA	ESTUDIANTES	Muy Alta			2024	COSTEO S/	0.00	0.00	4,792.00	0.00	0.00	0.00	0.00	0.00	0.00	0.00	0.00	0.00	0.00	4,792.00				
							FISICO	0.00	0.00	25.00	0.00	0.00	0.00	0.00	0.00	0.00	0.00	0.00	0.00	0.00	0.00	0.00	0.00	25.00		
							2025	COSTEO S/	0.00	0.00	4,792.00	0.00	0.00	0.00	0.00	0.00	0.00	0.00	0.00	0.00	0.00	0.00	0.00	0.00	4,792.00	
							FISICO	0.00	0.00	25.00	0.00	0.00	0.00	0.00	0.00	0.00	0.00	0.00	0.00	0.00	0.00	0.00	0.00	0.00	25.00	

CENTRO DE COSTO: 4.05 - CETPROS

OEI.02 - MEJORAR LOS SERVICIOS EDUCATIVOS EN LA REGIÓN APURÍMAC.

AEI.02.02 - EDUCACIÓN TÉCNICO PRODUCTIVA DE CALIDAD PARA LOS ESTUDIANTES DE LA REGIÓN

	CODIGO	ACTIVIDAD OPERATIVA	UBIGEO	U.M.	PRIORIDAD	PERIODO MULTIANUAL	PROGRAMACION MENSUAL												TOTAL ANUAL								
							META	01	02	03	04	05	06	07	08	09	10	11		12							
AOI00153800026		MEJORA DE LOS SERVICIOS EDUCATIVOS CETPRO (GESTION DEL PROGRAMA)	030301 - ANTABAMBA	DOCENTE	Muy Alta		2023	FISICO	4.00	4.00	4.00	4.00	4.00	4.00	4.00	4.00	4.00	4.00	4.00	4.00	4.00	4.00					
							COSTEO S/	11,093.00	11,093.00	11,093.00	11,093.00	11,093.00	11,093.00	11,093.00	11,093.00	11,093.00	11,093.00	11,093.00	11,093.00	11,093.00	11,093.00	11,093.00	11,093.00	11,093.00	11,093.00		
							2024	FISICO	4.00	4.00	4.00	4.00	4.00	4.00	4.00	4.00	4.00	4.00	4.00	4.00	4.00	4.00	4.00	4.00	4.00	4.00	4.00
							COSTEO S/	11,093.00	11,093.00	11,093.00	11,093.00	11,093.00	11,093.00	11,093.00	11,093.00	11,093.00	11,093.00	11,093.00	11,093.00	11,093.00	11,093.00	11,093.00	11,093.00	11,093.00	11,093.00	11,093.00	
							2025	FISICO	4.00	4.00	4.00	4.00	4.00	4.00	4.00	4.00	4.00	4.00	4.00	4.00	4.00	4.00	4.00	4.00	4.00	4.00	4.00
							COSTEO S/	11,093.00	11,093.00	11,093.00	11,093.00	11,093.00	11,093.00	11,093.00	11,093.00	11,093.00	11,093.00	11,093.00	11,093.00	11,093.00	11,093.00	11,093.00	11,093.00	11,093.00	11,093.00	11,093.00	
AOI00153800027		DESARROLLO DE LA EDUCACION LABORAL Y TECNICA	030301 - ANTABAMBA	DOCENTE	Muy Alta		2023	FISICO	4.00	4.00	4.00	4.00	4.00	4.00	4.00	4.00	4.00	4.00	4.00	4.00	4.00	4.00	4.00				
							COSTEO S/	9,300.00	9,300.00	9,300.00	9,300.00	9,300.00	9,300.00	9,300.00	9,300.00	9,300.00	9,300.00	9,300.00	9,300.00	9,300.00	9,300.00	9,300.00	9,300.00	9,300.00			
							2024	FISICO	4.00	4.00	4.00	4.00	4.00	4.00	4.00	4.00	4.00	4.00	4.00	4.00	4.00	4.00	4.00	4.00	4.00	4.00	
							COSTEO S/	9,300.00	9,300.00	9,300.00	9,300.00	9,300.00	9,300.00	9,300.00	9,300.00	9,300.00	9,300.00	9,300.00	9,300.00	9,300.00	9,300.00	9,300.00	9,300.00	9,300.00	9,300.00		
							2025	FISICO	4.00	4.00	4.00	4.00	4.00	4.00	4.00	4.00	4.00	4.00	4.00	4.00	4.00	4.00	4.00	4.00	4.00	4.00	
							COSTEO S/	9,300.00	9,300.00	9,300.00	9,300.00	9,300.00	9,300.00	9,300.00	9,300.00	9,300.00	9,300.00	9,300.00	9,300.00	9,300.00	9,300.00	9,300.00	9,300.00	9,300.00	9,300.00		
AOI00153800060		PREVENCIÓN, CONTROL, DIAGNOSTICO Y TRATAMIENTO DE CORONAVIRUS	030301 - ANTABAMBA	ESTUDIANTES	Muy Alta		2023	FISICO	0.00	0.00	57.00	0.00	0.00	0.00	0.00	0.00	0.00	0.00	0.00	0.00	0.00	0.00	57.00				
							COSTEO S/	0.00	0.00	842.00	0.00	0.00	0.00	0.00	0.00	0.00	0.00	0.00	0.00	0.00	0.00	0.00	0.00	0.00	842.00		
							2024	FISICO	0.00	0.00	57.00	0.00	0.00	0.00	0.00	0.00	0.00	0.00	0.00	0.00	0.00	0.00	0.00	0.00	0.00	57.00	
							COSTEO S/	0.00	0.00	842.00	0.00	0.00	0.00	0.00	0.00	0.00	0.00	0.00	0.00	0.00	0.00	0.00	0.00	0.00	0.00	842.00	
							2025	FISICO	0.00	0.00	57.00	0.00	0.00	0.00	0.00	0.00	0.00	0.00	0.00	0.00	0.00	0.00	0.00	0.00	0.00	57.00	
							COSTEO S/	0.00	0.00	842.00	0.00	0.00	0.00	0.00	0.00	0.00	0.00	0.00	0.00	0.00	0.00	0.00	0.00	0.00	0.00	842.00	

CENTRO DE COSTO: 4.06 - CEBE

OEI.02 - MEJORAR LOS SERVICIOS EDUCATIVOS EN LA REGIÓN APURÍMAC.																							
AEI.02.04 - SERVICIOS EDUCATIVOS DE EDUCACIÓN BÁSICA ESPECIAL ADECUADOS PARA NIÑOS; NIÑAS Y JÓVENES CON DISCAPACIDAD.																							
CODIGO	ACTIVIDAD OPERATIVA	UBIGEO	U.M.	PRIORIDAD	PERIODO MULTIANUAL	PROGRAMACION MENSUAL												TOTAL ANUAL					
						META	01	02	03	04	05	06	07	08	09	10	11		12				
AOI00153800048	MEJORA DE LOS APRENDIZAJES A TRAVES DE LA INTERACCION (GESTION DEL PROGRAMA)	030301 - ANTABAMBA	ESTUDIANTES	Muy Alta	2023	FISICO	0.00	0.00	11.00	11.00	11.00	11.00	11.00	11.00	11.00	11.00	11.00	11.00	11.00	110.00			
						COSTEO S/	0.00	0.00	32.10	32.10	32.10	32.10	32.10	32.10	32.10	32.10	32.10	32.10	32.10	32.10	321.00		
					2024	FISICO	0.00	0.00	11.00	11.00	11.00	11.00	11.00	11.00	11.00	11.00	11.00	11.00	11.00	11.00	11.00	11.00	110.00
						COSTEO S/	0.00	0.00	32.10	32.10	32.10	32.10	32.10	32.10	32.10	32.10	32.10	32.10	32.10	32.10	32.10	32.10	321.00
2025	FISICO	0.00	0.00	11.00	11.00	11.00	11.00	11.00	11.00	11.00	11.00	11.00	11.00	11.00	11.00	11.00	11.00	11.00	110.00				
	COSTEO S/	0.00	0.00	32.10	32.10	32.10	32.10	32.10	32.10	32.10	32.10	32.10	32.10	32.10	32.10	32.10	32.10	321.00					
AOI00153800049	DOTACION DE MATERIALES Y EQUIPOS EDUCATIVOS PARA CENTROS DE EDUCACION BASICA ESPECIAL Y CENTROS DE RECURSOS	030301 - ANTABAMBA	INSTITUCION EDUCATIVA	Muy Alta	2023	FISICO	0.00	0.00	2.00	2.00	0.00	0.00	2.00	0.00	0.00	0.00	0.00	0.00	0.00	6.00			
						COSTEO S/	0.00	0.00	969.09	1,417.06	0.00	0.00	1,951.85	0.00	0.00	0.00	0.00	0.00	0.00	0.00	4,338.00		
					2024	FISICO	0.00	0.00	2.00	2.00	0.00	0.00	2.00	0.00	0.00	2.00	0.00	0.00	0.00	0.00	0.00	0.00	6.00
						COSTEO S/	0.00	0.00	969.09	1,417.06	0.00	0.00	1,951.85	0.00	0.00	0.00	0.00	0.00	0.00	0.00	0.00	0.00	4,338.00
2025	FISICO	0.00	0.00	2.00	2.00	0.00	0.00	2.00	0.00	0.00	2.00	0.00	0.00	0.00	0.00	0.00	0.00	6.00					
	COSTEO S/	0.00	0.00	969.09	1,417.06	0.00	0.00	1,951.85	0.00	0.00	0.00	0.00	0.00	0.00	0.00	0.00	0.00	4,338.00					
AOI00153800050	CONTRATACION OPORTUNA Y PAGO DE PERSONAL EN INSTITUCIONES EDUCATIVAS INCLUSIVAS, CENTROS DE EDUCACION BASICA ESPECIAL Y CENTROS DE RECURSOS	030301 - ANTABAMBA	DOCENTE	Muy Alta	2023	FISICO	2.00	2.00	2.00	2.00	2.00	2.00	2.00	2.00	2.00	2.00	2.00	2.00	2.00	24.00			
						COSTEO S/	6,982.00	6,982.00	6,982.00	6,982.00	6,982.00	6,989.00	6,981.00	6,983.00	6,983.00	6,983.00	6,983.00	6,983.00	6,983.00	6,983.00	83,795.00		
					2024	FISICO	2.00	2.00	2.00	2.00	2.00	2.00	2.00	2.00	2.00	2.00	2.00	2.00	2.00	2.00	2.00	2.00	24.00
						COSTEO S/	6,982.00	6,982.00	6,982.00	6,982.00	6,982.00	6,989.00	6,981.00	6,983.00	6,983.00	6,983.00	6,983.00	6,983.00	6,983.00	6,983.00	6,983.00	6,983.00	83,795.00
2025	FISICO	2.00	2.00	2.00	2.00	2.00	2.00	2.00	2.00	2.00	2.00	2.00	2.00	2.00	2.00	2.00	2.00	2.00	24.00				
	COSTEO S/	6,982.00	6,982.00	6,982.00	6,982.00	6,982.00	6,989.00	6,981.00	6,983.00	6,983.00	6,983.00	6,983.00	6,983.00	6,983.00	6,983.00	6,983.00	6,983.00	83,795.00					
AOI00153800051	MANTENIMIENTO Y ACONDICIONAMIENTO DE ESPACIOS EN LOCALES DE LOS CENTROS DE EDUCACION BASICA ESPECIAL Y CENTROS DE RECURSOS	030301 - ANTABAMBA	INSTITUCION EDUCATIVA	Muy Alta	2023	FISICO	2.00	2.00	2.00	2.00	2.00	2.00	2.00	2.00	2.00	2.00	2.00	2.00	2.00	24.00			
						COSTEO S/	751.00	751.00	751.00	751.00	751.00	751.00	751.00	751.00	751.00	751.00	751.00	751.00	751.00	758.00	9,019.00		
					2024	FISICO	2.00	2.00	2.00	2.00	2.00	2.00	2.00	2.00	2.00	2.00	2.00	2.00	2.00	2.00	2.00	2.00	24.00
						COSTEO S/	751.00	751.00	751.00	751.00	751.00	751.00	751.00	751.00	751.00	751.00	751.00	751.00	751.00	751.00	758.00	9,019.00	
2025	FISICO	2.00	2.00	2.00	2.00	2.00	2.00	2.00	2.00	2.00	2.00	2.00	2.00	2.00	2.00	2.00	2.00	2.00	24.00				
	COSTEO S/	751.00	751.00	751.00	751.00	751.00	751.00	751.00	751.00	751.00	751.00	751.00	751.00	751.00	751.00	758.00	9,019.00						
AOI00153800052	ASISTENCIA A FAMILIAS DE ESTUDIANTES DE CENTROS DE EDUCACION BASICA ESPECIAL PARA PARTICIPACION EN PROCESO EDUCATIVO	030301 - ANTABAMBA	FAMILIA CAPACITADA	Muy Alta	2023	FISICO	12.00	12.00	12.00	12.00	12.00	12.00	12.00	12.00	12.00	12.00	12.00	12.00	12.00	12.00	12.00		
						COSTEO S/	169.00	169.00	169.00	169.00	169.00	169.00	169.00	169.00	169.00	169.00	169.00	169.00	169.00	169.00	171.00	2,030.00	
					2024	FISICO	12.00	12.00	12.00	12.00	12.00	12.00	12.00	12.00	12.00	12.00	12.00	12.00	12.00	12.00	12.00	12.00	12.00
						COSTEO S/	169.00	169.00	169.00	169.00	169.00	169.00	169.00	169.00	169.00	169.00	169.00	169.00	169.00	169.00	169.00	171.00	2,030.00
2025	FISICO	12.00	12.00	12.00	12.00	12.00	12.00	12.00	12.00	12.00	12.00	12.00	12.00	12.00	12.00	12.00	12.00	12.00					
	COSTEO S/	169.00	169.00	169.00	169.00	169.00	169.00	169.00	169.00	169.00	169.00	169.00	169.00	169.00	169.00	169.00	171.00	2,030.00					
AOI00153800059	DOTACION DE MATERIALES Y EQUIPOS EDUCATIVOS PARA ESTUDIANTES DE	030301 - ANTABAMBA	INSTITUCION EDUCATIVA	Muy Alta	2023	FISICO	0.00	0.00	2.00	0.00	0.00	0.00	0.00	0.00	0.00	0.00	0.00	0.00	2.00				
						COSTEO S/	0.00	0.00	500.00	0.00	0.00	0.00	0.00	0.00	0.00	0.00	0.00	0.00	0.00	0.00	500.00		

POI MultiAnual con Programación Física y Costeo

	INSTITUCIONES EDUCATIVAS INCLUSIVAS				2024	FISICO	0.00	0.00	2.00	0.00	0.00	0.00	0.00	0.00	0.00	0.00	2.00		
						COSTEO S/	0.00	0.00	500.00	0.00	0.00	0.00	0.00	0.00	0.00	0.00	0.00	500.00	
						FISICO	0.00	0.00	2.00	0.00	0.00	0.00	0.00	0.00	0.00	0.00	0.00	0.00	2.00
						COSTEO S/	0.00	0.00	500.00	0.00	0.00	0.00	0.00	0.00	0.00	0.00	0.00	0.00	500.00
<hr/>																			
AOI00153800064	ASISTENCIA TECNICA Y SOPORTE PARA LA GESTION PEDAGOGICA E INSTITUCIONAL DE LOS CENTROS DE EDUCACION BASICA ESPECIAL	030301 - ANTABAMBA	DOCENTE	Muy Alta	2023	FISICO	0.00	0.00	2.00	2.00	2.00	2.00	2.00	2.00	2.00	2.00	2.00		
						COSTEO S/	0.00	0.00	100.00	100.00	100.00	100.00	100.00	100.00	100.00	100.00	100.00	1,000.00	
					2024	FISICO	0.00	0.00	2.00	2.00	2.00	2.00	2.00	2.00	2.00	2.00	2.00	2.00	2.00
						COSTEO S/	0.00	0.00	100.00	100.00	100.00	100.00	100.00	100.00	100.00	100.00	100.00	1,000.00	
					2025	FISICO	0.00	0.00	2.00	2.00	2.00	2.00	2.00	2.00	2.00	2.00	2.00	2.00	2.00
						COSTEO S/	0.00	0.00	100.00	100.00	100.00	100.00	100.00	100.00	100.00	100.00	100.00	1,000.00	
<hr/>																			
AOI00153800065	PREVENCION, CONTROL, DIAGNOSTICO Y TRATAMIENTO DE CORONAVIRUS	030301 - ANTABAMBA	ESTUDIANTES	Muy Alta	2023	FISICO	0.00	0.00	11.00	0.00	0.00	0.00	0.00	0.00	0.00	0.00	15.00		
						COSTEO S/	0.00	0.00	530.00	0.00	0.00	0.00	0.00	0.00	0.00	0.00	0.00	530.00	
					2024	FISICO	0.00	0.00	11.00	0.00	0.00	0.00	0.00	0.00	0.00	0.00	0.00	0.00	15.00
						COSTEO S/	0.00	0.00	530.00	0.00	0.00	0.00	0.00	0.00	0.00	0.00	0.00	0.00	530.00
					2025	FISICO	0.00	0.00	11.00	0.00	0.00	0.00	0.00	0.00	0.00	0.00	0.00	0.00	15.00
						COSTEO S/	0.00	0.00	530.00	0.00	0.00	0.00	0.00	0.00	0.00	0.00	0.00	0.00	530.00
<hr/>																			
														COSTEO TOTAL AÑO 2023 S/		13,405,347.00			
														COSTEO TOTAL AÑO 2024 S/		13,405,347.00			
														COSTEO TOTAL AÑO 2025 S/		13,405,347.00			
<hr/>																			
U.M. = Unidad de Medida																			
FIRMA																			

Anexo B-4
PLAN OPERATIVO INSTITUCIONAL (20 Mayo 2022)
Año : 2023 - 2025

Periodo POI Multianual 2023 - 2025
 Nivel de Gobierno R - GOBIERNOS REGIONALES
 Sector 99 - GOBIERNOS REGIONALES
 Pliego 442 - GOBIERNO REGIONAL DEL DEPARTAMENTO DE APURIMAC
 Unidad Ejecutora 001010 - REGION APURIMAC-EDUCACION COTABAMBAS

CENTRO DE COSTO: 2 - DIRECCIÓN DE ADMINISTRACIÓN

OEI.09 - FORTALECER LA GESTIÓN INSTITUCIONAL DEL GOBIERNO REGIONAL DE APURÍMAC

AEI.09.03 - GESTIÓN INSTITUCIONAL POR RESULTADOS IMPLEMENTADA EN LA ENTIDAD

CODIGO	ACTIVIDAD OPERATIVA	UBIGEO	U.M.	PRIORIDAD	PERIODO MULTIANUAL	PROGRAMACION MENSUAL												TOTAL ANUAL							
						META	01	02	03	04	05	06	07	08	09	10	11		12						
AOI00101000033	GESTIÓN ADMINISTRATIVA DEL AREA DE ADMINISTRACIÓN	030501 - TAMBOBAMBA	ACCION	Muy Alta	2023	FISICO	12.00	12.00	12.00	12.00	12.00	12.00	12.00	12.00	12.00	12.00	12.00	12.00	12.00	12.00	12.00				
						COSTEO S/	188,700.58	188,700.58	188,700.58	188,700.58	188,700.58	188,700.58	188,700.58	188,700.58	188,700.58	188,700.58	188,700.58	188,700.58	188,700.58	188,700.58	188,700.58	188,700.62	2,264,407.00		
					2024	FISICO	12.00	12.00	12.00	12.00	12.00	12.00	12.00	12.00	12.00	12.00	12.00	12.00	12.00	12.00	12.00	12.00	12.00	12.00	12.00
						COSTEO S/	188,700.58	188,700.58	188,700.58	188,700.58	188,700.58	188,700.58	188,700.58	188,700.58	188,700.58	188,700.58	188,700.58	188,700.58	188,700.58	188,700.58	188,700.58	188,700.58	188,700.62	2,264,407.00	
					2025	FISICO	12.00	12.00	12.00	12.00	12.00	12.00	12.00	12.00	12.00	12.00	12.00	12.00	12.00	12.00	12.00	12.00			
						COSTEO S/	188,700.58	188,700.58	188,700.58	188,700.58	188,700.58	188,700.58	188,700.58	188,700.58	188,700.58	188,700.58	188,700.58	188,700.58	188,700.58	188,700.58	188,700.58	188,700.62	2,264,407.00		
AOI00101000089	OBLIGACIONES PREVISIONALES	030500 - MULTIDISTRITAL	PLANILLA	Muy Alta	2023	FISICO	1.00	1.00	1.00	1.00	1.00	1.00	1.00	1.00	1.00	1.00	1.00	1.00	1.00	1.00	12.00				
						COSTEO S/	79,268.58	79,268.58	79,268.58	79,268.58	79,268.58	79,268.58	79,268.58	79,268.58	79,268.58	79,268.58	79,268.58	79,268.58	79,268.58	79,268.58	79,268.58	79,268.62	951,223.00		
					2024	FISICO	1.00	1.00	1.00	1.00	1.00	1.00	1.00	1.00	1.00	1.00	1.00	1.00	1.00	1.00	1.00	1.00	1.00	12.00	
						COSTEO S/	79,268.58	79,268.58	79,268.58	79,268.58	79,268.58	79,268.58	79,268.58	79,268.58	79,268.58	79,268.58	79,268.58	79,268.58	79,268.58	79,268.58	79,268.58	79,268.58	79,268.62	951,223.00	
					2025	FISICO	1.00	1.00	1.00	1.00	1.00	1.00	1.00	1.00	1.00	1.00	1.00	1.00	1.00	1.00	1.00	12.00			
						COSTEO S/	79,268.58	79,268.58	79,268.58	79,268.58	79,268.58	79,268.58	79,268.58	79,268.58	79,268.58	79,268.58	79,268.58	79,268.58	79,268.58	79,268.58	79,268.58	79,268.62	951,223.00		
AOI00101000090	FORTALECIMIENTO INSTITUCIONAL DE LAS UGEL	030500 - MULTIDISTRITAL	INSTITUCION EDUCATIVA	Muy Alta	2023	FISICO	1.00	1.00	1.00	1.00	1.00	1.00	1.00	1.00	1.00	1.00	1.00	1.00	1.00	1.00	1.00				
						COSTEO S/	2,104.83	2,104.83	2,104.83	2,104.83	2,104.83	2,104.83	2,104.83	2,104.83	2,104.83	2,104.83	2,104.83	2,104.83	2,104.83	2,104.83	2,104.87	25,258.00			
					2024	FISICO	1.00	1.00	1.00	1.00	1.00	1.00	1.00	1.00	1.00	1.00	1.00	1.00	1.00	1.00	1.00	1.00	1.00		
						COSTEO S/	2,104.83	2,104.83	2,104.83	2,104.83	2,104.83	2,104.83	2,104.83	2,104.83	2,104.83	2,104.83	2,104.83	2,104.83	2,104.83	2,104.83	2,104.83	2,104.87	25,258.00		
					2025	FISICO	1.00	1.00	1.00	1.00	1.00	1.00	1.00	1.00	1.00	1.00	1.00	1.00	1.00	1.00	1.00				
						COSTEO S/	2,104.83	2,104.83	2,104.83	2,104.83	2,104.83	2,104.83	2,104.83	2,104.83	2,104.83	2,104.83	2,104.83	2,104.83	2,104.83	2,104.83	2,104.87	25,258.00			

CENTRO DE COSTO: 2.04 - OFICINA DE TESORERÍA

OEI.09 - FORTALECER LA GESTIÓN INSTITUCIONAL DEL GOBIERNO REGIONAL DE APURÍMAC

AEI.09.03 - GESTIÓN INSTITUCIONAL POR RESULTADOS IMPLEMENTADA EN LA ENTIDAD

CODIGO	ACTIVIDAD OPERATIVA	UBIGEO	U.M.	PRIORIDAD	PERIODO MULTIANUAL	PROGRAMACION MENSUAL												TOTAL ANUAL			
						META	01	02	03	04	05	06	07	08	09	10	11		12		
AOI00101000032	ELABORACIÓN DE PLANILLAS DEL	030501 - TAMBOBAMBA	PLANILLA	Muy Alta	2023	FISICO	12.00	12.00	12.00	12.00	12.00	12.00	12.00	12.00	12.00	12.00	12.00	12.00	12.00	12.00	12.00
						COSTEO	4,000.00	4,000.00	4,000.00	4,000.00	4,000.00	4,000.00	4,000.00	4,000.00	4,000.00	4,000.00	4,000.00	4,000.00	4,000.00	4,000.00	4,000.00

PERSONAL DE LA SEDE Y ADMINISTRATIVOS DE I.E.	2024	S/ FISICO	12.00	12.00	12.00	12.00	12.00	12.00	12.00	12.00	12.00	12.00	12.00	12.00	12.00	12.00	12.00	12.00	
		S/ COSTEO	4,000.00	4,000.00	4,000.00	4,000.00	4,000.00	4,000.00	4,000.00	4,000.00	4,000.00	4,000.00	4,000.00	4,000.00	4,000.00	4,000.00	4,000.00	4,000.00	48,000.00
	2025	S/ FISICO	12.00	12.00	12.00	12.00	12.00	12.00	12.00	12.00	12.00	12.00	12.00	12.00	12.00	12.00	12.00	12.00	12.00
		S/ COSTEO	4,000.00	4,000.00	4,000.00	4,000.00	4,000.00	4,000.00	4,000.00	4,000.00	4,000.00	4,000.00	4,000.00	4,000.00	4,000.00	4,000.00	4,000.00	4,000.00	48,000.00

CENTRO DE COSTO: 4 - DIRECCIÓN DE GESTIÓN PEDAGÓGICA

OEI.02 - MEJORAR LOS SERVICIOS EDUCATIVOS EN LA REGIÓN APURÍMAC.

AEI.02.01 - INSTITUCIONES EDUCATIVAS - EBR CON INFRAESTRUCTURA ADECUADO EN EL DEPARTAMENTO

CODIGO	ACTIVIDAD OPERATIVA	UBIGEO	U.M.	PRIORIDAD	PERIODO MULTIANUAL	PROGRAMACION MENSUAL												TOTAL ANUAL				
						META	01	02	03	04	05	06	07	08	09	10	11		12			
AOI00101000072	FORMACION EN DOCENTE SERVICIO A DOCENTE DE EDUCACION BASICA REGULAR - PRIMARIA	030500 - MULTIDISTRITAL	DOCENTE	Muy Alta	2023	FISICO	0.00	0.00	0.00	0.00	0.00	0.00	0.00	0.00	0.00	0.00	0.00	0.00	0.00	1.00		
						S/ COSTEO	0.00	0.00	13,866.00	13,866.00	13,866.00	13,866.00	13,866.00	13,866.00	13,866.00	13,866.00	13,869.00	13,869.00	13,869.00	138,669.00		
					2024	FISICO	0.00	0.00	0.00	0.00	0.00	0.00	0.00	0.00	0.00	0.00	0.00	0.00	0.00	0.00	0.00	1.00
						S/ COSTEO	0.00	0.00	13,866.00	13,866.00	13,866.00	13,866.00	13,866.00	13,866.00	13,866.00	13,866.00	13,869.00	13,869.00	13,869.00	13,869.00	138,669.00	
					2025	FISICO	0.00	0.00	0.00	0.00	0.00	0.00	0.00	0.00	0.00	0.00	0.00	0.00	0.00	0.00	0.00	1.00
						S/ COSTEO	0.00	0.00	13,866.00	13,866.00	13,866.00	13,866.00	13,866.00	13,866.00	13,866.00	13,866.00	13,869.00	13,869.00	13,869.00	138,669.00		
AOI00101000079	MEJORA EN LA GESTION DE LAS INSTITUCIONES EDUCATIVAS	030500 - MULTIDISTRITAL	INSTITUCION EDUCATIVA	Muy Alta	2023	FISICO	0.00	0.00	0.00	0.00	0.00	0.00	0.00	0.00	0.00	0.00	0.00	0.00	0.00	1.00		
						S/ COSTEO	0.00	0.00	71,060.00	0.00	0.00	0.00	0.00	0.00	0.00	0.00	0.00	0.00	0.00	71,060.00		
					2024	FISICO	0.00	0.00	0.00	0.00	0.00	0.00	0.00	0.00	0.00	0.00	0.00	0.00	0.00	0.00	1.00	
						S/ COSTEO	0.00	0.00	71,060.00	0.00	0.00	0.00	0.00	0.00	0.00	0.00	0.00	0.00	0.00	71,060.00		
					2025	FISICO	0.00	0.00	0.00	0.00	0.00	0.00	0.00	0.00	0.00	0.00	0.00	0.00	0.00	1.00		
						S/ COSTEO	0.00	0.00	71,060.00	0.00	0.00	0.00	0.00	0.00	0.00	0.00	0.00	0.00	71,060.00			
AOI00101000080	ADQUISICION DE BIENES VINCULADOS CON LA PROTECCION PERSONAL (BIOSEGURIDAD) - PRIMARIA	030500 - MULTIDISTRITAL	BENEFICIARIO	Muy Alta	2023	FISICO	0.00	0.00	0.00	0.00	0.00	0.00	0.00	0.00	0.00	0.00	0.00	0.00	0.00	1.00		
						S/ COSTEO	0.00	0.00	170,430.00	0.00	0.00	0.00	0.00	0.00	0.00	0.00	0.00	0.00	170,430.00			
					2024	FISICO	0.00	0.00	0.00	0.00	0.00	0.00	0.00	0.00	0.00	0.00	0.00	0.00	0.00	1.00		
						S/ COSTEO	0.00	0.00	170,430.00	0.00	0.00	0.00	0.00	0.00	0.00	0.00	0.00	0.00	170,430.00			
					2025	FISICO	0.00	0.00	0.00	0.00	0.00	0.00	0.00	0.00	0.00	0.00	0.00	0.00	1.00			
						S/ COSTEO	0.00	0.00	170,430.00	0.00	0.00	0.00	0.00	0.00	0.00	0.00	0.00	0.00	170,430.00			
AOI00101000081	ADQUISICION DE BIENES VINCULADOS CON LA PROTECCION PERSONAL (BIOSEGURIDAD) - SECUNDARIA	030500 - MULTIDISTRITAL	BENEFICIARIO	Muy Alta	2023	FISICO	0.00	0.00	0.00	0.00	0.00	0.00	0.00	0.00	0.00	0.00	0.00	0.00	0.00	1.00		
						S/ COSTEO	0.00	0.00	104,187.00	0.00	0.00	0.00	0.00	0.00	0.00	0.00	0.00	0.00	104,187.00			
					2024	FISICO	0.00	0.00	0.00	0.00	0.00	0.00	0.00	0.00	0.00	0.00	0.00	0.00	0.00	1.00		
						S/ COSTEO	0.00	0.00	104,187.00	0.00	0.00	0.00	0.00	0.00	0.00	0.00	0.00	0.00	104,187.00			
					2025	FISICO	0.00	0.00	0.00	0.00	0.00	0.00	0.00	0.00	0.00	0.00	0.00	0.00	1.00			
						S/ COSTEO	0.00	0.00	104,187.00	0.00	0.00	0.00	0.00	0.00	0.00	0.00	0.00	0.00	104,187.00			
AOI00101000085	FORMACION EN SERVICIO A DOCENTE DE EDUCACION	030500 - MULTIDISTRITAL	DOCENTE	Muy Alta	2023	FISICO	0.00	0.00	1.00	1.00	1.00	1.00	1.00	1.00	1.00	1.00	1.00	1.00	1.00			
						S/ COSTEO	0.00	0.00	14,601.70	14,601.70	14,601.70	14,601.70	14,601.70	14,601.70	14,601.70	14,601.70	14,601.70	14,601.70	146,017.00			

POI MultiAnual con Programación Física y Costeo

AOI00101000086	BASICA REGULAR - SECUNDARIA	030500 - MULTIDISTRITAL	BENEFICIARIO	Muy Alta	2024	FISICO	0.00	0.00	1.00	1.00	1.00	1.00	1.00	1.00	1.00	1.00	1.00	1.00	1.00				
						COSTEO S/	0.00	0.00	14,601.70	14,601.70	14,601.70	14,601.70	14,601.70	14,601.70	14,601.70	14,601.70	14,601.70	14,601.70	14,601.70	14,601.70	14,601.70	146,017.00	
					2025	FISICO	0.00	0.00	1.00	1.00	1.00	1.00	1.00	1.00	1.00	1.00	1.00	1.00	1.00	1.00	1.00	1.00	
						COSTEO S/	0.00	0.00	14,601.70	14,601.70	14,601.70	14,601.70	14,601.70	14,601.70	14,601.70	14,601.70	14,601.70	14,601.70	14,601.70	14,601.70	14,601.70	146,017.00	
					2023	FISICO	0.00	0.00	0.00	0.00	0.00	0.00	0.00	0.00	0.00	0.00	0.00	0.00	0.00	0.00	0.00	0.00	1.00
						COSTEO S/	0.00	0.00	116,586.00	0.00	0.00	0.00	0.00	0.00	0.00	0.00	0.00	0.00	0.00	0.00	0.00	0.00	116,586.00

AEI.02.02 - EDUCACIÓN TÉCNICO PRODUCTIVA DE CALIDAD PARA LOS ESTUDIANTES DE LA REGIÓN

CODIGO	ACTIVIDAD OPERATIVA	UBIGEO	U.M.	PRIORIDAD	PERIODO MULTIANUAL	PROGRAMACION MENSUAL												TOTAL ANUAL				
						META	01	02	03	04	05	06	07	08	09	10	11		12			
AOI00101000034	DESARROLLO DE LA EDUCACION LABORAL Y TECNICA (CETPRO) FORMACION OCUPACIONAL	030500 - MULTIDISTRITAL	HORAS LECTIVAS	Muy Alta	2023	FISICO	0.00	0.00	648.00	648.00	648.00	648.00	648.00	648.00	648.00	648.00	648.00	648.00	648.00	6,480.00		
						COSTEO S/	0.00	0.00	30,285.00	28,935.00	28,935.00	30,285.00	28,935.00	28,935.00	30,285.00	28,935.00	28,935.00	30,293.00	294,758.00			
					2024	FISICO	0.00	0.00	648.00	648.00	648.00	648.00	648.00	648.00	648.00	648.00	648.00	648.00	648.00	648.00	6,480.00	
						COSTEO S/	0.00	0.00	30,285.00	28,935.00	28,935.00	30,285.00	28,935.00	28,935.00	30,285.00	28,935.00	28,935.00	30,293.00	294,758.00			
					2025	FISICO	0.00	0.00	648.00	648.00	648.00	648.00	648.00	648.00	648.00	648.00	648.00	648.00	648.00	6,480.00		
						COSTEO S/	0.00	0.00	30,285.00	28,935.00	28,935.00	30,285.00	28,935.00	28,935.00	30,285.00	28,935.00	28,935.00	30,293.00	294,758.00			
AOI00101000083	ADQUISICION DE BIENES VINCULADOS CON LA PROTECCION PERSONAL (BIOSEGURIDAD) - FORMACION OCUPACIONAL	030500 - MULTIDISTRITAL	BENEFICIARIO	Muy Alta	2023	FISICO	0.00	0.00	0.00	0.00	0.00	0.00	0.00	0.00	0.00	0.00	0.00	0.00	0.00	1.00		
						COSTEO S/	0.00	0.00	6,323.00	0.00	0.00	0.00	0.00	0.00	0.00	0.00	0.00	0.00	0.00	0.00	6,323.00	
					2024	FISICO	0.00	0.00	0.00	0.00	0.00	0.00	0.00	0.00	0.00	0.00	0.00	0.00	0.00	0.00	0.00	1.00
						COSTEO S/	0.00	0.00	6,323.00	0.00	0.00	0.00	0.00	0.00	0.00	0.00	0.00	0.00	0.00	0.00	0.00	6,323.00
					2025	FISICO	0.00	0.00	0.00	0.00	0.00	0.00	0.00	0.00	0.00	0.00	0.00	0.00	0.00	0.00	0.00	1.00
						COSTEO S/	0.00	0.00	6,323.00	0.00	0.00	0.00	0.00	0.00	0.00	0.00	0.00	0.00	0.00	0.00	0.00	6,323.00
AOI00101000088	CONTRATAcion OPORTUNA Y PAGO DE PERSONAL EN INSTITUCIONES EDUCATIVAS INCLUSIVAS, CENTROS DE EDUCACION BASICA ESPECIAL Y CENTROS DE RECURSOS - EBE	030500 - MULTIDISTRITAL	PERSONA	Muy Alta	2023	FISICO	0.00	0.00	0.00	0.00	0.00	0.00	0.00	0.00	0.00	0.00	0.00	0.00	0.00	2.00		
						COSTEO S/	7,430.00	7,430.00	7,430.00	7,430.00	7,430.00	7,430.00	7,430.00	7,430.00	7,430.00	7,430.00	7,430.00	7,430.00	7,431.00	89,161.00		
					2024	FISICO	0.00	0.00	0.00	0.00	0.00	0.00	0.00	0.00	0.00	0.00	0.00	0.00	0.00	0.00	2.00	
						COSTEO S/	7,430.00	7,430.00	7,430.00	7,430.00	7,430.00	7,430.00	7,430.00	7,430.00	7,430.00	7,430.00	7,430.00	7,430.00	7,431.00	89,161.00		
					2025	FISICO	0.00	0.00	0.00	0.00	0.00	0.00	0.00	0.00	0.00	0.00	0.00	0.00	0.00	0.00	2.00	
						COSTEO S/	7,430.00	7,430.00	7,430.00	7,430.00	7,430.00	7,430.00	7,430.00	7,430.00	7,430.00	7,430.00	7,430.00	7,430.00	7,431.00	89,161.00		

AEI.02.04 - SERVICIOS EDUCATIVOS DE EDUCACIÓN BÁSICA ESPECIAL ADECUADOS PARA NIÑOS; NIÑAS Y JÓVENES CON DISCAPACIDAD.

CODIGO	ACTIVIDAD OPERATIVA	UBIGEO	U.M.	PRIORIDAD	PERIODO MULTIANUAL	PROGRAMACION MENSUAL												TOTAL ANUAL	
						META	01	02	03	04	05	06	07	08	09	10	11		12
AOI00101000049	DOTACION DE MATERIALES Y EQUIPOS EDUCATIVOS PARA CENTROS DE EDUCACION BASICA	030500 - MULTIDISTRITAL	MATERIAL EDUCATIVO	Muy Alta	2023	FISICO	0.00	0.00	1.00	0.00	0.00	0.00	0.00	1.00	0.00	0.00	0.00	0.00	1.00
						COSTEO S/	0.00	0.00	8,327.50	0.00	0.00	0.00	8,000.00	327.50	0.00	0.00	0.00	0.00	16,655.00
					2024	FISICO	0.00	0.00	1.00	0.00	0.00	0.00	0.00	1.00	0.00	0.00	0.00	0.00	1.00

CODIGO	ACTIVIDAD OPERATIVA	UBIGEO	U.M.	PRIORIDAD	PERIODO MULTIANUAL	PROGRAMACION MENSUAL												TOTAL ANUAL				
						META	01	02	03	04	05	06	07	08	09	10	11		12			
	ESPECIAL Y CENTROS DE RECURSOS - EBE					COSTEO S/	0.00	0.00	8,327.50	0.00	0.00	0.00	0.00	0.00	8,000.00	327.50	0.00	0.00	0.00	0.00	0.00	16,655.00
					2025	FISICO	0.00	0.00	1.00	0.00	0.00	0.00	0.00	0.00	0.00	1.00	0.00	0.00	0.00	0.00	0.00	1.00
						COSTEO S/	0.00	0.00	8,327.50	0.00	0.00	0.00	0.00	0.00	8,000.00	327.50	0.00	0.00	0.00	0.00	0.00	16,655.00
	MANTENIMIENTO Y ACONDICIONAMIENTO DE ESPACIOS EN LOCALES DE LOS CENTROS DE EDUCACION BASICA ESPECIAL Y CENTROS DE RECURSOS - EBE	030500 - MULTIDISTRITAL	LOCAL ESCOLAR	Muy Alta																		
					2023	FISICO	0.00	0.00	1.00	0.00	0.00	0.00	0.00	0.00	1.00	0.00	0.00	0.00	0.00	0.00	0.00	2.00
						COSTEO S/	0.00	0.00	1,772.50	0.00	0.00	0.00	0.00	1,772.50	0.00	0.00	0.00	0.00	0.00	0.00	0.00	3,545.00
					2024	FISICO	0.00	0.00	1.00	0.00	0.00	0.00	0.00	0.00	1.00	0.00	0.00	0.00	0.00	0.00	0.00	2.00
						COSTEO S/	0.00	0.00	1,772.50	0.00	0.00	0.00	0.00	1,772.50	0.00	0.00	0.00	0.00	0.00	0.00	0.00	3,545.00
					2025	FISICO	0.00	0.00	1.00	0.00	0.00	0.00	0.00	0.00	1.00	0.00	0.00	0.00	0.00	0.00	0.00	2.00
						COSTEO S/	0.00	0.00	1,772.50	0.00	0.00	0.00	0.00	1,772.50	0.00	0.00	0.00	0.00	0.00	0.00	0.00	3,545.00
	ASISTENCIA A FAMILIAS DE ESTUDIANTES DE CENTROS DE EDUCACION BASICA ESPECIAL PARA PARTICIPACION EN PROCESO EDUCATIVO - EBE	030500 - MULTIDISTRITAL	FAMILIA	Muy Alta																		
					2023	FISICO	0.00	0.00	1.00	0.00	0.00	0.00	0.00	0.00	0.00	0.00	0.00	0.00	0.00	0.00	0.00	1.00
						COSTEO S/	0.00	0.00	1,000.00	0.00	0.00	0.00	0.00	0.00	0.00	0.00	0.00	0.00	0.00	0.00	0.00	1,000.00
					2024	FISICO	0.00	0.00	1.00	0.00	0.00	0.00	0.00	0.00	0.00	0.00	0.00	0.00	0.00	0.00	0.00	1.00
						COSTEO S/	0.00	0.00	1,000.00	0.00	0.00	0.00	0.00	0.00	0.00	0.00	0.00	0.00	0.00	0.00	0.00	1,000.00
					2025	FISICO	0.00	0.00	1.00	0.00	0.00	0.00	0.00	0.00	0.00	0.00	0.00	0.00	0.00	0.00	0.00	1.00
						COSTEO S/	0.00	0.00	1,000.00	0.00	0.00	0.00	0.00	0.00	0.00	0.00	0.00	0.00	0.00	0.00	0.00	1,000.00
	DOTACION DE MATERIALES Y EQUIPOS EDUCATIVOS PARA ESTUDIANTES DE INSTITUCIONES EDUCATIVAS INCLUSIVAS - EBE	030500 - MULTIDISTRITAL	ESTUDIANTES	Muy Alta																		
					2023	FISICO	0.00	0.00	1.00	0.00	0.00	0.00	0.00	0.00	1.00	0.00	0.00	0.00	0.00	0.00	0.00	1.00
						COSTEO S/	0.00	0.00	250.00	0.00	0.00	0.00	0.00	250.00	0.00	0.00	0.00	0.00	0.00	0.00	0.00	500.00
					2024	FISICO	0.00	0.00	1.00	0.00	0.00	0.00	0.00	0.00	1.00	0.00	0.00	0.00	0.00	0.00	0.00	1.00
						COSTEO S/	0.00	0.00	250.00	0.00	0.00	0.00	0.00	250.00	0.00	0.00	0.00	0.00	0.00	0.00	0.00	500.00
					2025	FISICO	0.00	0.00	1.00	0.00	0.00	0.00	0.00	0.00	1.00	0.00	0.00	0.00	0.00	0.00	0.00	1.00
						COSTEO S/	0.00	0.00	250.00	0.00	0.00	0.00	0.00	250.00	0.00	0.00	0.00	0.00	0.00	0.00	0.00	500.00
AEI.02.05 - SERVICIOS EDUCATIVOS DE EDUCACIÓN BÁSICA ALTERNATIVA DE CALIDAD PARA JÓVENES Y ADULTOS EN EL DEPARTAMENTO DE APURÍMAC.																						
	DESARROLLO DEL CICLO AVANZADO DE LA EDUCACION BASICA ALTERNATIVA - EBA	030500 - MULTIDISTRITAL	HORAS LECTIVAS	Muy Alta																		
					2023	FISICO	0.00	0.00	720.00	720.00	720.00	720.00	720.00	720.00	720.00	720.00	720.00	720.00	720.00	720.00	7,200.00	
						COSTEO S/	0.00	0.00	32,890.00	32,390.00	32,390.00	32,390.00	32,890.00	32,390.00	32,890.00	32,390.00	32,390.00	32,390.00	32,390.00	32,390.00	324,909.00	
					2024	FISICO	0.00	0.00	720.00	720.00	720.00	720.00	720.00	720.00	720.00	720.00	720.00	720.00	720.00	7,200.00		
						COSTEO S/	0.00	0.00	32,890.00	32,390.00	32,390.00	32,390.00	32,890.00	32,390.00	32,890.00	32,390.00	32,390.00	32,390.00	32,390.00	324,909.00		
					2025	FISICO	0.00	0.00	720.00	720.00	720.00	720.00	720.00	720.00	720.00	720.00	720.00	720.00	720.00	7,200.00		
						COSTEO S/	0.00	0.00	32,890.00	32,390.00	32,390.00	32,390.00	32,890.00	32,390.00	32,890.00	32,390.00	32,390.00	32,390.00	32,390.00	324,909.00		
	DESARROLLO DEL CICLO INTERMEDIO DE LA EDUCACION BASICA ALTERNATIVA - EBA	030500 - MULTIDISTRITAL	HORAS LECTIVAS	Muy Alta																		
					2023	FISICO	0.00	0.00	360.00	360.00	360.00	360.00	360.00	360.00	360.00	360.00	360.00	360.00	360.00	360.00	3,600.00	
						COSTEO S/	0.00	0.00	11,366.00	10,866.00	10,866.00	10,866.00	11,366.00	10,866.00	10,866.00	10,866.00	10,866.00	10,866.00	10,866.00	10,866.00	109,660.00	
					2024	FISICO	0.00	0.00	360.00	360.00	360.00	360.00	360.00	360.00	360.00	360.00	360.00	360.00	360.00	3,600.00		
						COSTEO S/	0.00	0.00	11,366.00	10,866.00	10,866.00	10,866.00	11,366.00	10,866.00	10,866.00	10,866.00	10,866.00	10,866.00	10,866.00	109,660.00		
					2025	FISICO	0.00	0.00	360.00	360.00	360.00	360.00	360.00	360.00	360.00	360.00	360.00	360.00	360.00	3,600.00		
						COSTEO S/	0.00	0.00	11,366.00	10,866.00	10,866.00	10,866.00	11,366.00	10,866.00	10,866.00	10,866.00	10,866.00	10,866.00	10,866.00	109,660.00		

AOI00101000082	ADQUISICION DE BIENES VINCULADOS CON LA PROTECCION PERSONAL (BIOSEGURIDAD) - EBA	030500 - MULTIDISTRITAL	BENEFICIARIO	Muy Alta	2023	FISICO	0.00	0.00	0.00	0.00	0.00	0.00	0.00	0.00	0.00	0.00	0.00	0.00	1.00				
						COSTEO S/	0.00	0.00	1,228.00	0.00	0.00	0.00	0.00	0.00	0.00	0.00	0.00	0.00	0.00	0.00	0.00	1,228.00	
					2024	FISICO	0.00	0.00	0.00	0.00	0.00	0.00	0.00	0.00	0.00	0.00	0.00	0.00	0.00	0.00	0.00	0.00	1.00
						COSTEO S/	0.00	0.00	1,228.00	0.00	0.00	0.00	0.00	0.00	0.00	0.00	0.00	0.00	0.00	0.00	0.00	0.00	1,228.00
					2025	FISICO	0.00	0.00	0.00	0.00	0.00	0.00	0.00	0.00	0.00	0.00	0.00	0.00	0.00	1.00			
						COSTEO S/	0.00	0.00	1,228.00	0.00	0.00	0.00	0.00	0.00	0.00	0.00	0.00	0.00	0.00	1,228.00			

OEI.09 - FORTALECER LA GESTIÓN INSTITUCIONAL DEL GOBIERNO REGIONAL DE APURÍMAC

AEI.09.03 - GESTIÓN INSTITUCIONAL POR RESULTADOS IMPLEMENTADA EN LA ENTIDAD

CODIGO	ACTIVIDAD OPERATIVA	UBIGEO	U.M.	PRIORIDAD	PERIODO MULTIANUAL	PROGRAMACION MENSUAL												TOTAL ANUAL				
						META	01	02	03	04	05	06	07	08	09	10	11		12			
AOI00101000043	GESTION DEL PROGRAMA EDUCATIVO DE LOS TRES NIVELES (EBR)	030500 - MULTIDISTRITAL	INFORME	Muy Alta	2023	FISICO	1.00	1.00	1.00	1.00	1.00	1.00	1.00	1.00	1.00	1.00	1.00	1.00	1.00	12.00		
						COSTEO S/	34,744.00	34,744.00	34,744.00	34,744.00	34,744.00	34,744.00	34,744.00	34,744.00	34,744.00	34,744.00	34,744.00	34,744.00	34,744.00	34,744.00	34,752.00	416,936.00
					2024	FISICO	1.00	1.00	1.00	1.00	1.00	1.00	1.00	1.00	1.00	1.00	1.00	1.00	1.00	1.00	1.00	12.00
						COSTEO S/	34,744.00	34,744.00	34,744.00	34,744.00	34,744.00	34,744.00	34,744.00	34,744.00	34,744.00	34,744.00	34,744.00	34,744.00	34,744.00	34,744.00	34,752.00	416,936.00
					2025	FISICO	1.00	1.00	1.00	1.00	1.00	1.00	1.00	1.00	1.00	1.00	1.00	1.00	12.00			
						COSTEO S/	34,744.00	34,744.00	34,744.00	34,744.00	34,744.00	34,744.00	34,744.00	34,744.00	34,744.00	34,744.00	34,744.00	34,752.00	416,936.00			

CENTRO DE COSTO: 4.01 - NIVEL INICIAL

OEI.02 - MEJORAR LOS SERVICIOS EDUCATIVOS EN LA REGIÓN APURÍMAC.

AEI.02.01 - INSTITUCIONES EDUCATIVAS - EBR CON INFRAESTRUCTURA ADECUADO EN EL DEPARTAMENTO

CODIGO	ACTIVIDAD OPERATIVA	UBIGEO	U.M.	PRIORIDAD	PERIODO MULTIANUAL	PROGRAMACION MENSUAL												TOTAL ANUAL						
						META	01	02	03	04	05	06	07	08	09	10	11		12					
AOI00101000002	CONTRATACION OPORTUNA Y PAGO DEL PERSONAL DOCENTE Y PROMOTORAS DE LAS INSTITUCIONES EDUCATIVAS DE EDUCACION BASICA REGULAR - INICIAL	030500 - MULTIDISTRITAL	INSTITUCION EDUCATIVA	Muy Alta	2023	FISICO	170.00	170.00	170.00	170.00	170.00	170.00	170.00	170.00	170.00	170.00	170.00	170.00	170.00	170.00	170.00			
						COSTEO S/	1,333,915.00	1,333,915.00	1,333,915.00	1,333,915.00	1,333,915.00	1,333,915.00	1,333,915.00	1,333,915.00	1,333,915.00	1,333,915.00	1,333,915.00	1,333,915.00	1,333,915.00	1,333,915.00	1,333,925.00	16,006,990.00		
					2024	FISICO	170.00	170.00	170.00	170.00	170.00	170.00	170.00	170.00	170.00	170.00	170.00	170.00	170.00	170.00	170.00	170.00	170.00	170.00
						COSTEO S/	1,333,915.00	1,333,915.00	1,333,915.00	1,333,915.00	1,333,915.00	1,333,915.00	1,333,915.00	1,333,915.00	1,333,915.00	1,333,915.00	1,333,915.00	1,333,915.00	1,333,915.00	1,333,915.00	1,333,925.00	16,006,990.00		
					2025	FISICO	170.00	170.00	170.00	170.00	170.00	170.00	170.00	170.00	170.00	170.00	170.00	170.00	170.00	170.00				
						COSTEO S/	1,333,915.00	1,333,915.00	1,333,915.00	1,333,915.00	1,333,915.00	1,333,915.00	1,333,915.00	1,333,915.00	1,333,915.00	1,333,915.00	1,333,915.00	1,333,925.00	16,006,990.00					

AOI00101000013	DOTACION DE MATERIAL Y RECURSOS EDUCATIVOS PARA ESTUDIANTES DE EDUCACION BASICA REGULAR - INICIAL	030500 - MULTIDISTRITAL	ESTUDIANTES	Muy Alta	2023	FISICO	0.00	0.00	2,974.00	0.00	0.00	2,974.00	0.00	0.00	0.00	0.00	0.00	0.00	0.00	2,974.00			
						COSTEO S/	669.00	669.00	669.00	669.00	669.00	669.00	669.00	669.00	669.00	669.00	669.00	669.00	669.00	669.00	669.00	669.00	8,039.00
					2024	FISICO	0.00	0.00	2,974.00	0.00	0.00	2,974.00	0.00	0.00	0.00	0.00	0.00	0.00	0.00	0.00	0.00	0.00	2,974.00
						COSTEO S/	669.00	669.00	669.00	669.00	669.00	669.00	669.00	669.00	669.00	669.00	669.00	669.00	669.00	669.00	669.00	669.00	669.00
					2025	FISICO	0.00	0.00	2,974.00	0.00	0.00	2,974.00	0.00	0.00	0.00	0.00	0.00	0.00	0.00	2,974.00			
						COSTEO S/	669.00	669.00	669.00	669.00	669.00	669.00	669.00	669.00	669.00	669.00	669.00	669.00	669.00	669.00	8,039.00		

AOI00101000014	CONTRATACIÓN OPORTUNA Y PAGO DEL PERSONAL ADMINISTRATIVO Y DE APOYO DE LAS INSTITUCIONES EDUCATIVAS DE	030500 - MULTIDISTRITAL	INSTITUCION EDUCATIVA	Muy Alta	2023	FISICO	175.00	175.00	175.00	175.00	175.00	175.00	175.00	175.00	175.00	175.00	175.00	175.00	175.00	175.00			
						COSTEO S/	6,174.00	6,174.00	6,174.00	6,174.00	6,174.00	6,175.00	6,175.00	6,175.00	6,175.00	6,175.00	6,175.00	6,175.00	6,175.00	6,175.00	6,175.00	74,095.00	
					2024	FISICO	175.00	175.00	175.00	175.00	175.00	175.00	175.00	175.00	175.00	175.00	175.00	175.00	175.00	175.00	175.00	175.00	175.00
						COSTEO S/	6,174.00	6,174.00	6,174.00	6,174.00	6,174.00	6,175.00	6,175.00	6,175.00	6,175.00	6,175.00	6,175.00	6,175.00	6,175.00	6,175.00	6,175.00	6,175.00	74,095.00

POI MultiAnual con Programación Física y Costeo

AOI00101000017	EDUCACIÓN BÁSICA REGULAR - INICIAL	030500 - MULTIDISTRITAL	ESTUDIANTES	Muy Alta	2025	FISICO	175.00	175.00	175.00	175.00	175.00	175.00	175.00	175.00	175.00	175.00	175.00	175.00	175.00				
					COSTEO S/	6,174.00	6,174.00	6,174.00	6,174.00	6,174.00	6,175.00	6,175.00	6,175.00	6,175.00	6,175.00	6,175.00	6,175.00	6,175.00	6,175.00	6,175.00	6,175.00	74,095.00	
AOI00101000017	DOTACION DE MATERIAL Y RECURSOS EDUCATIVOS PARA ESTUDIANTES DE EDUCACION INTERCULTURAL BILINGÜE - INICIAL	030500 - MULTIDISTRITAL	ESTUDIANTES	Muy Alta	2023	FISICO	0.00	0.00	1,713.00	0.00	0.00	1,713.00	0.00	0.00	0.00	0.00	0.00	0.00	0.00	3,426.00			
					COSTEO S/	0.00	0.00	1,147.00	0.00	0.00	1,147.00	0.00	0.00	0.00	0.00	0.00	0.00	0.00	0.00	0.00	2,294.00		
					2024	FISICO	0.00	0.00	1,713.00	0.00	0.00	1,713.00	0.00	0.00	0.00	0.00	0.00	0.00	0.00	0.00	0.00	3,426.00	
					COSTEO S/	0.00	0.00	1,147.00	0.00	0.00	1,147.00	0.00	0.00	0.00	0.00	0.00	0.00	0.00	0.00	0.00	0.00	2,294.00	
					2025	FISICO	0.00	0.00	1,713.00	0.00	0.00	1,713.00	0.00	0.00	0.00	0.00	0.00	0.00	0.00	0.00	0.00	0.00	3,426.00
COSTEO S/	0.00	0.00	1,147.00	0.00	0.00	1,147.00	0.00	0.00	0.00	0.00	0.00	0.00	0.00	0.00	0.00	0.00	0.00	2,294.00					
AOI00101000087	MANTENIMIENTO Y OPERACIÓN DE LOCALES ESCOLARES DE INSTITUCIONES EDUCATIVAS DE EDUCACION BASICA REGULAR CON CONDICIONES ADECUADAS PARA SU FUNCIONAMIENTO - INICIAL	030500 - MULTIDISTRITAL	LOCAL ESCOLAR	Muy Alta	2023	FISICO	0.00	0.00	0.00	0.00	0.00	0.00	0.00	0.00	0.00	0.00	0.00	0.00	0.00	169.00			
					COSTEO S/	5,509.00	5,509.00	5,509.00	5,509.00	5,509.00	5,509.00	5,509.00	5,509.00	5,509.00	5,509.00	5,509.00	5,509.00	5,509.00	5,509.00	5,509.00	5,509.00	66,108.00	
					2024	FISICO	0.00	0.00	0.00	0.00	0.00	0.00	0.00	0.00	0.00	0.00	0.00	0.00	0.00	0.00	0.00	0.00	169.00
					COSTEO S/	5,509.00	5,509.00	5,509.00	5,509.00	5,509.00	5,509.00	5,509.00	5,509.00	5,509.00	5,509.00	5,509.00	5,509.00	5,509.00	5,509.00	5,509.00	5,509.00	5,509.00	66,108.00
					2025	FISICO	0.00	0.00	0.00	0.00	0.00	0.00	0.00	0.00	0.00	0.00	0.00	0.00	0.00	0.00	0.00	0.00	169.00
COSTEO S/	5,509.00	5,509.00	5,509.00	5,509.00	5,509.00	5,509.00	5,509.00	5,509.00	5,509.00	5,509.00	5,509.00	5,509.00	5,509.00	5,509.00	5,509.00	5,509.00	5,509.00	66,108.00					

CENTRO DE COSTO: 4.02 - NIVEL PRIMARIO

OEI.02 - MEJORAR LOS SERVICIOS EDUCATIVOS EN LA REGIÓN APURÍMAC.

AEI.02.01 - INSTITUCIONES EDUCATIVAS - EBR CON INFRAESTRUCTURA ADECUADO EN EL DEPARTAMENTO

CODIGO	ACTIVIDAD OPERATIVA	UBIGEO	U.M.	PRIORIDAD	PERIODO MULTIANUAL	PROGRAMACION MENSUAL												TOTAL ANUAL						
						META	01	02	03	04	05	06	07	08	09	10	11		12					
AOI00101000003	CONTRATACION OPORTUNA Y PAGO DEL PERSONAL DOCENTE Y PROMOTORAS DE LAS INSTITUCIONES EDUCATIVAS DE EDUCACION BASICA REGULAR - PRIMARIA	030500 - MULTIDISTRITAL	INSTITUCION EDUCATIVA	Muy Alta	2023	FISICO	145.00	145.00	145.00	145.00	145.00	145.00	145.00	145.00	145.00	145.00	145.00	145.00	145.00	145.00				
						COSTEO S/	1,611,939.50	1,611,939.50	1,611,939.50	1,611,939.50	1,611,939.50	1,611,939.50	1,611,939.50	1,611,939.50	1,611,939.50	1,611,939.50	1,611,939.50	1,611,939.50	1,611,939.50	1,611,939.50	1,611,939.50	19,343,274.00		
					2024	FISICO	145.00	145.00	145.00	145.00	145.00	145.00	145.00	145.00	145.00	145.00	145.00	145.00	145.00	145.00	145.00	145.00	145.00	145.00
						COSTEO S/	1,611,939.50	1,611,939.50	1,611,939.50	1,611,939.50	1,611,939.50	1,611,939.50	1,611,939.50	1,611,939.50	1,611,939.50	1,611,939.50	1,611,939.50	1,611,939.50	1,611,939.50	1,611,939.50	1,611,939.50	1,611,939.50	19,343,274.00	
2025	FISICO	145.00	145.00	145.00	145.00	145.00	145.00	145.00	145.00	145.00	145.00	145.00	145.00	145.00	145.00	145.00	145.00	145.00	145.00					
	COSTEO S/	1,611,939.50	1,611,939.50	1,611,939.50	1,611,939.50	1,611,939.50	1,611,939.50	1,611,939.50	1,611,939.50	1,611,939.50	1,611,939.50	1,611,939.50	1,611,939.50	1,611,939.50	1,611,939.50	1,611,939.50	1,611,939.50	19,343,274.00						
AOI00101000005	CONTRATACIÓN OPORTUNA Y PAGO DEL PERSONAL ADMINISTRATIVO Y DE APOYO DE LAS INSTITUCIONES EDUCATIVAS DE EDUCACION BASICA REGULAR - PRIMARIA	030500 - MULTIDISTRITAL	INSTITUCION EDUCATIVA	Muy Alta	2023	FISICO	0.00	0.00	0.00	0.00	0.00	0.00	0.00	0.00	0.00	0.00	0.00	0.00	0.00	145.00				
						COSTEO S/	39,837.83	39,837.83	39,837.83	39,837.83	39,837.83	39,837.83	39,837.83	39,837.83	39,837.83	39,837.83	39,837.83	39,837.83	39,837.83	39,837.83	39,837.83	478,054.00		
					2024	FISICO	0.00	0.00	0.00	0.00	0.00	0.00	0.00	0.00	0.00	0.00	0.00	0.00	0.00	0.00	0.00	0.00	145.00	
						COSTEO S/	39,837.83	39,837.83	39,837.83	39,837.83	39,837.83	39,837.83	39,837.83	39,837.83	39,837.83	39,837.83	39,837.83	39,837.83	39,837.83	39,837.83	39,837.83	39,837.83	478,054.00	
2025	FISICO	0.00	0.00	0.00	0.00	0.00	0.00	0.00	0.00	0.00	0.00	0.00	0.00	0.00	0.00	0.00	0.00	0.00	145.00					
	COSTEO S/	39,837.83	39,837.83	39,837.83	39,837.83	39,837.83	39,837.83	39,837.83	39,837.83	39,837.83	39,837.83	39,837.83	39,837.83	39,837.83	39,837.83	39,837.83	39,837.83	478,054.00						
AOI00101000008	MANTENIMIENTO Y OPERACIÓN DE LOCALES ESCOLARES DE INSTITUCIONES EDUCATIVAS DE EDUCACION BASICA REGULAR CON CONDICIONES	030500 - MULTIDISTRITAL	INSTITUCION EDUCATIVA	Muy Alta	2023	FISICO	0.00	0.00	0.00	0.00	0.00	0.00	0.00	0.00	0.00	0.00	0.00	0.00	0.00	145.00				
						COSTEO S/	6,263.75	6,263.75	6,263.75	6,263.75	6,263.75	6,263.75	6,263.75	6,263.75	6,263.75	6,263.75	6,263.75	6,263.75	6,263.75	6,263.75	6,263.75	75,165.00		
					2024	FISICO	0.00	0.00	0.00	0.00	0.00	0.00	0.00	0.00	0.00	0.00	0.00	0.00	0.00	0.00	0.00	0.00	145.00	
						COSTEO S/	6,263.75	6,263.75	6,263.75	6,263.75	6,263.75	6,263.75	6,263.75	6,263.75	6,263.75	6,263.75	6,263.75	6,263.75	6,263.75	6,263.75	6,263.75	6,263.75	75,165.00	
2025	FISICO	0.00	0.00	0.00	0.00	0.00	0.00	0.00	0.00	0.00	0.00	0.00	0.00	0.00	0.00	0.00	0.00	145.00						

POI MultiAnual con Programación Física y Costeo

ADECUADAS PARA SU FUNCIONAMIENTO - PRIMARIA			COSTEO S/	6,263.75	6,263.75	6,263.75	6,263.75	6,263.75	6,263.75	6,263.75	6,263.75	6,263.75	6,263.75	6,263.75	6,263.75	6,263.75	6,263.75	75,165.00		
AOI00101000015	DOTACION DE MATERIAL Y RECURSOS EDUCATIVOS PARA ESTUDIANTES DE EDUCACION BASICA REGULAR - PRIMARIA	030500 - MULTIDISTRITAL	ESTUDIANTES	Muy Alta	2023	FISICO	0.00	0.00	3,538.00	0.00	0.00	3,538.00	0.00	0.00	0.00	0.00	0.00	7,076.00		
						COSTEO S/	5,986.58	5,986.58	5,986.58	5,986.58	5,986.58	5,986.58	5,986.58	5,986.58	5,986.58	5,986.58	5,986.58	5,986.62	71,839.00	
					2024	FISICO	0.00	0.00	3,538.00	0.00	0.00	3,538.00	0.00	0.00	0.00	0.00	0.00	0.00	7,076.00	
						COSTEO S/	5,986.58	5,986.58	5,986.58	5,986.58	5,986.58	5,986.58	5,986.58	5,986.58	5,986.58	5,986.58	5,986.58	5,986.62	71,839.00	
					2025	FISICO	0.00	0.00	3,538.00	0.00	0.00	3,538.00	0.00	0.00	0.00	0.00	0.00	0.00	7,076.00	
						COSTEO S/	5,986.58	5,986.58	5,986.58	5,986.58	5,986.58	5,986.58	5,986.58	5,986.58	5,986.58	5,986.58	5,986.58	5,986.62	71,839.00	
AOI00101000018	DOTACION DE MATERIAL Y RECURSOS EDUCATIVOS PARA ESTUDIANTES DE EDUCACION INTERCULTURAL BILINGÜE - PRIMARIA	030500 - MULTIDISTRITAL	INSTITUCION EDUCATIVA	Muy Alta	2023	FISICO	0.00	0.00	3,538.00	0.00	0.00	3,538.00	0.00	0.00	0.00	0.00	0.00	7,076.00		
						COSTEO S/	3,600.83	3,600.83	3,600.83	3,600.83	3,600.83	3,600.83	3,600.83	3,600.83	3,600.83	3,600.83	3,600.83	3,600.87	43,210.00	
					2024	FISICO	0.00	0.00	3,538.00	0.00	0.00	3,538.00	0.00	0.00	0.00	0.00	0.00	0.00	7,076.00	
						COSTEO S/	3,600.83	3,600.83	3,600.83	3,600.83	3,600.83	3,600.83	3,600.83	3,600.83	3,600.83	3,600.83	3,600.83	3,600.87	43,210.00	
					2025	FISICO	0.00	0.00	3,538.00	0.00	0.00	3,538.00	0.00	0.00	0.00	0.00	0.00	0.00	7,076.00	
						COSTEO S/	3,600.83	3,600.83	3,600.83	3,600.83	3,600.83	3,600.83	3,600.83	3,600.83	3,600.83	3,600.83	3,600.83	3,600.87	43,210.00	
AOI00101000019	DOTACION DE MATERIAL Y RECURSOS EDUCATIVOS PARA DOCENTES Y AULAS DE EDUCACION BASICA REGULAR - PRIMARIA	030500 - MULTIDISTRITAL	AULA	Muy Alta	2023	FISICO	0.00	0.00	60.00	0.00	0.00	60.00	0.00	0.00	0.00	0.00	0.00	0.00	120.00	
						COSTEO S/	48.58	48.58	48.58	48.58	48.58	48.58	48.58	48.58	48.58	48.58	48.58	48.58	48.62	583.00
					2024	FISICO	0.00	0.00	60.00	0.00	0.00	60.00	0.00	0.00	0.00	0.00	0.00	0.00	120.00	
						COSTEO S/	48.58	48.58	48.58	48.58	48.58	48.58	48.58	48.58	48.58	48.58	48.58	48.62	583.00	
					2025	FISICO	0.00	0.00	60.00	0.00	0.00	60.00	0.00	0.00	0.00	0.00	0.00	0.00	120.00	
						COSTEO S/	48.58	48.58	48.58	48.58	48.58	48.58	48.58	48.58	48.58	48.58	48.58	48.62	583.00	
AOI00101000020	DOTACION DE MATERIAL Y RECURSOS EDUCATIVOS PARA DOCENTES Y AULAS DE EDUCACION INTERCULTURAL BILINGÜE - PRIMARIA	030500 - MULTIDISTRITAL	AULA	Muy Alta	2023	FISICO	0.00	0.00	50.00	0.00	0.00	50.00	0.00	0.00	0.00	0.00	0.00	0.00	100.00	
						COSTEO S/	1,036.25	1,036.25	1,036.25	1,036.25	1,036.25	1,036.25	1,036.25	1,036.25	1,036.25	1,036.25	1,036.25	1,036.25	1,036.25	12,435.00
					2024	FISICO	0.00	0.00	50.00	0.00	0.00	50.00	0.00	0.00	0.00	0.00	0.00	0.00	100.00	
						COSTEO S/	1,036.25	1,036.25	1,036.25	1,036.25	1,036.25	1,036.25	1,036.25	1,036.25	1,036.25	1,036.25	1,036.25	1,036.25	1,036.25	12,435.00
					2025	FISICO	0.00	0.00	50.00	0.00	0.00	50.00	0.00	0.00	0.00	0.00	0.00	0.00	100.00	
						COSTEO S/	1,036.25	1,036.25	1,036.25	1,036.25	1,036.25	1,036.25	1,036.25	1,036.25	1,036.25	1,036.25	1,036.25	1,036.25	1,036.25	12,435.00

CENTRO DE COSTO: 4.03 - NIVEL SECUNDARIA

OEI.02 - MEJORAR LOS SERVICIOS EDUCATIVOS EN LA REGIÓN APURÍMAC.

AEI.02.01 - INSTITUCIONES EDUCATIVAS - EBR CON INFRAESTRUCTURA ADECUADO EN EL DEPARTAMENTO

CODIGO	ACTIVIDAD OPERATIVA	UBIGEO	U.M.	PRIORIDAD	PERIODO MULTIANUAL	PROGRAMACION MENSUAL													TOTAL ANUAL					
						META	01	02	03	04	05	06	07	08	09	10	11	12						
AOI00101000004	CONTRATAcion OPORTUNA Y PAGO DEL PERSONAL DOCENTE Y PROMOTORAS DE LAS INSTITUCIONES EDUCATIVAS DE EDUCACION BASICA	030500 - MULTIDISTRITAL	DOCENTE	Muy Alta	2023	FISICO	57.00	57.00	57.00	57.00	57.00	57.00	57.00	57.00	57.00	57.00	57.00	57.00	57.00	57.00	57.00			
						COSTEO S/	1,730,347.25	1,730,347.25	1,730,347.25	1,730,347.25	1,730,347.25	1,730,347.25	1,730,347.25	1,730,347.25	1,730,347.25	1,730,347.25	1,730,347.25	1,730,347.25	1,730,347.25	1,730,347.25	1,730,347.25	20,764,167.00		
					2024	FISICO	57.00	57.00	57.00	57.00	57.00	57.00	57.00	57.00	57.00	57.00	57.00	57.00	57.00	57.00	57.00	57.00	57.00	57.00
						COSTEO S/	1,730,347.25	1,730,347.25	1,730,347.25	1,730,347.25	1,730,347.25	1,730,347.25	1,730,347.25	1,730,347.25	1,730,347.25	1,730,347.25	1,730,347.25	1,730,347.25	1,730,347.25	1,730,347.25	1,730,347.25	1,730,347.25	20,764,167.00	
2025	FISICO	57.00	57.00	57.00	57.00	57.00	57.00	57.00	57.00	57.00	57.00	57.00	57.00	57.00	57.00	57.00	57.00	57.00	57.00					

POI MultiAnual con Programación Física y Costeo

REGULAR - SECUNDARIA		COSTEO S/	1,730,347.25	1,730,347.25	1,730,347.25	1,730,347.25	1,730,347.25	1,730,347.25	1,730,347.25	1,730,347.25	1,730,347.25	1,730,347.25	1,730,347.25	1,730,347.25	1,730,347.25	20,764,167.00				
AOI00101000006	CONTRATACION OPORTUNA Y PAGO DEL PERSONAL ADMINISTRATIVO Y DE APOYO DE LAS INSTITUCIONES EDUCATIVAS DE EDUCACION BASICA REGULAR - SECUNDARIA	030500 - INSTITUCION MULTIDISTRITAL EDUCATIVA	Muy Alta	2023	FISICO	57.00	57.00	57.00	57.00	57.00	57.00	57.00	57.00	57.00	57.00	57.00	57.00			
					COSTEO S/	82,021.75	82,021.75	82,021.75	82,021.75	82,021.75	82,021.75	82,021.75	82,021.75	82,021.75	82,021.75	82,021.75	82,021.75	82,021.75	984,261.00	
				2024	FISICO	57.00	57.00	57.00	57.00	57.00	57.00	57.00	57.00	57.00	57.00	57.00	57.00	57.00	57.00	
					COSTEO S/	82,021.75	82,021.75	82,021.75	82,021.75	82,021.75	82,021.75	82,021.75	82,021.75	82,021.75	82,021.75	82,021.75	82,021.75	82,021.75	82,021.75	984,261.00
				2025	FISICO	57.00	57.00	57.00	57.00	57.00	57.00	57.00	57.00	57.00	57.00	57.00	57.00	57.00	57.00	57.00
	COSTEO S/	82,021.75	82,021.75	82,021.75	82,021.75	82,021.75	82,021.75	82,021.75	82,021.75	82,021.75	82,021.75	82,021.75	82,021.75	82,021.75	82,021.75	82,021.75	984,261.00			
AOI00101000009	MANTENIMIENTO Y OPERACION DE LOCALES ESCOLARES DE INSTITUCIONES EDUCATIVAS DE EDUCACION BASICA REGULAR CON CONDICIONES ADECUADAS PARA SU FUNCIONAMIENTO - SECUNDARIA	030500 - LOCAL MULTIDISTRITAL ESCOLAR	Muy Alta	2023	FISICO	57.00	57.00	57.00	57.00	57.00	57.00	57.00	57.00	57.00	57.00	57.00	57.00			
					COSTEO S/	6,666.67	6,666.67	6,666.67	6,666.67	6,666.67	6,666.67	6,666.67	6,666.67	6,666.67	6,666.67	6,666.67	6,666.67	6,666.67	80,000.00	
				2024	FISICO	57.00	57.00	57.00	57.00	57.00	57.00	57.00	57.00	57.00	57.00	57.00	57.00	57.00	57.00	
					COSTEO S/	6,666.67	6,666.67	6,666.67	6,666.67	6,666.67	6,666.67	6,666.67	6,666.67	6,666.67	6,666.67	6,666.67	6,666.67	6,666.67	6,666.67	80,000.00
				2025	FISICO	57.00	57.00	57.00	57.00	57.00	57.00	57.00	57.00	57.00	57.00	57.00	57.00	57.00	57.00	57.00
	COSTEO S/	6,666.67	6,666.67	6,666.67	6,666.67	6,666.67	6,666.67	6,666.67	6,666.67	6,666.67	6,666.67	6,666.67	6,666.67	6,666.67	6,666.67	6,666.67	80,000.00			
AOI00101000016	DOTACION DE MATERIAL Y RECURSOS EDUCATIVOS PARA ESTUDIANTES DE EDUCACION BASICA REGULAR - SECUNDARIA	030500 - ESTUDIANTES MULTIDISTRITAL	Muy Alta	2023	FISICO	0.00	0.00	3,049.00	0.00	0.00	3,050.00	0.00	0.00	0.00	0.00	0.00	0.00	6,099.00		
					COSTEO S/	3,725.50	3,725.50	3,725.50	3,725.50	3,725.50	3,725.50	3,725.50	3,725.50	3,725.50	3,725.50	3,725.50	3,725.50	3,725.50	44,706.00	
				2024	FISICO	0.00	0.00	3,049.00	0.00	0.00	3,050.00	0.00	0.00	0.00	0.00	0.00	0.00	0.00	0.00	6,099.00
					COSTEO S/	3,725.50	3,725.50	3,725.50	3,725.50	3,725.50	3,725.50	3,725.50	3,725.50	3,725.50	3,725.50	3,725.50	3,725.50	3,725.50	3,725.50	44,706.00
				2025	FISICO	0.00	0.00	3,049.00	0.00	0.00	3,050.00	0.00	0.00	0.00	0.00	0.00	0.00	0.00	0.00	6,099.00
	COSTEO S/	3,725.50	3,725.50	3,725.50	3,725.50	3,725.50	3,725.50	3,725.50	3,725.50	3,725.50	3,725.50	3,725.50	3,725.50	3,725.50	3,725.50	3,725.50	44,706.00			
															COSTEO TOTAL AÑO 2023 S/	63,355,732.00				
															COSTEO TOTAL AÑO 2024 S/	63,355,732.00				
															COSTEO TOTAL AÑO 2025 S/	63,355,732.00				
U.M. = Unidad de Medida															FIRMA					

Anexo B-4
PLAN OPERATIVO INSTITUCIONAL (20 Mayo 2022)
Año : 2023 - 2025

Periodo POI Multianual 2023 - 2025
 Nivel de Gobierno R - GOBIERNOS REGIONALES
 Sector 99 - GOBIERNOS REGIONALES
 Pliego 442 - GOBIERNO REGIONAL DEL DEPARTAMENTO DE APURIMAC
 Unidad Ejecutora 001011 - REGION APURIMAC-EDUCACION CHINCHEROS

CENTRO DE COSTO: 1 - DIRECCIÓN GENERAL

OEI.09 - FORTALECER LA GESTIÓN INSTITUCIONAL DEL GOBIERNO REGIONAL DE APURÍMAC

AEI.09.03 - GESTIÓN INSTITUCIONAL POR RESULTADOS IMPLEMENTADA EN LA ENTIDAD

CODIGO	ACTIVIDAD OPERATIVA	UBIGEO	U.M.	PRIORIDAD	PERIODO MULTIANUAL	PROGRAMACION MENSUAL												TOTAL ANUAL							
						META	01	02	03	04	05	06	07	08	09	10	11		12						
AOI00101100015	GESTION ADMINISTRATIVA	030601 - CHINCHEROS	DOCUMENTO	Muy Alta	2023	FISICO	1.00	1.00	1.00	1.00	1.00	1.00	1.00	1.00	1.00	1.00	1.00	1.00	1.00	12.00					
						COSTEO S/	39,995.92	40,006.92	40,006.92	40,006.92	40,006.92	40,006.92	40,006.92	40,006.92	40,006.92	40,006.92	40,006.92	40,006.92	40,006.88	480,072.00					
					2024	FISICO	1.00	1.00	1.00	1.00	1.00	1.00	1.00	1.00	1.00	1.00	1.00	1.00	1.00	1.00	1.00	12.00			
						COSTEO S/	0.00	0.00	0.00	0.00	0.00	0.00	0.00	0.00	0.00	0.00	0.00	0.00	0.00	0.00	0.00	0.00			
					2025	FISICO	1.00	1.00	1.00	1.00	1.00	1.00	1.00	1.00	1.00	1.00	1.00	1.00	1.00	1.00	1.00	1.00	12.00		
						COSTEO S/	0.00	0.00	0.00	0.00	0.00	0.00	0.00	0.00	0.00	0.00	0.00	0.00	0.00	0.00	0.00	0.00	0.00		
					AOI00101100030	Efectuar las notificaciones de resoluciones y actos administrativos, Orientación al usuario referente a la gestión de sus peticiones, emisión de informes técnicos de su competencia	030601 - CHINCHEROS	DOCUMENTO	Muy Alta	2023	FISICO	1.00	1.00	1.00	1.00	1.00	1.00	1.00	1.00	1.00	1.00	1.00	1.00	1.00	12.00
											COSTEO S/	17,103.34	17,104.34	17,104.34	17,104.34	17,104.34	17,104.34	17,104.34	17,104.34	17,104.34	17,104.34	17,104.34	17,104.34	17,101.26	205,248.00
2024	FISICO	1.00	1.00	1.00						1.00	1.00	1.00	1.00	1.00	1.00	1.00	1.00	1.00	1.00	1.00	1.00	12.00			
	COSTEO S/	0.00	0.00	0.00						0.00	0.00	0.00	0.00	0.00	0.00	0.00	0.00	0.00	0.00	0.00	0.00	0.00			
2025	FISICO	1.00	1.00	1.00						1.00	1.00	1.00	1.00	1.00	1.00	1.00	1.00	1.00	1.00	1.00	1.00	1.00	12.00		
	COSTEO S/	0.00	0.00	0.00						0.00	0.00	0.00	0.00	0.00	0.00	0.00	0.00	0.00	0.00	0.00	0.00	0.00	0.00		
AOI00101100031	Supervisión y aplicación de la política y normatividad educativa e implementar el proceso de mejoramiento continuo de la calidad, equidad y descentralización del servicio educativo	030601 - CHINCHEROS	DOCUMENTO	Muy Alta						2023	FISICO	1.00	1.00	1.00	1.00	1.00	1.00	1.00	1.00	1.00	1.00	1.00	1.00	1.00	12.00
											COSTEO S/	14,605.42	14,970.42	14,970.42	14,970.42	14,970.42	14,970.42	14,970.42	14,970.42	14,970.42	14,970.42	14,970.42	14,970.42	14,970.38	179,280.00
					2024	FISICO	1.00	1.00	1.00	1.00	1.00	1.00	1.00	1.00	1.00	1.00	1.00	1.00	1.00	1.00	1.00	12.00			
						COSTEO S/	0.00	0.00	0.00	0.00	0.00	0.00	0.00	0.00	0.00	0.00	0.00	0.00	0.00	0.00	0.00	0.00			
					2025	FISICO	1.00	1.00	1.00	1.00	1.00	1.00	1.00	1.00	1.00	1.00	1.00	1.00	1.00	1.00	1.00	1.00	12.00		
						COSTEO S/	0.00	0.00	0.00	0.00	0.00	0.00	0.00	0.00	0.00	0.00	0.00	0.00	0.00	0.00	0.00	0.00	0.00		

CENTRO DE COSTO: 2 - DIRECCIÓN DE ADMINISTRACIÓN

OEI.02 - MEJORAR LOS SERVICIOS EDUCATIVOS EN LA REGIÓN APURÍMAC.

AEI.02.03 - FORMACIÓN ESPECIALIZADA DE CALIDAD EN LOS INSTITUTOS SUPERIORES TECNOLÓGICOS Y PEDAGÓGICOS.

CODIGO	ACTIVIDAD OPERATIVA	UBIGEO	U.M.	PRIORIDAD	PERIODO MULTIANUAL	PROGRAMACION MENSUAL												TOTAL ANUAL
						META	01	02	03	04	05	06	07	08	09	10	11	

POI MultiAnual con Programación Física y Costeo

CODIGO	ACTIVIDAD OPERATIVA	UBIGEO	U.M.	PRIORIDAD	PERIODO MULTIANUAL	PROGRAMACION MENSUAL												TOTAL ANUAL					
						META	01	02	03	04	05	06	07	08	09	10	11		12				
AOI00101100029	GESTION DE EDUCACIÓN SUPERIOR	030601 - CHINCHEROS	DOCUMENTO	Muy Alta	2023	FISICO	1.00	1.00	1.00	1.00	1.00	1.00	1.00	1.00	1.00	1.00	1.00	1.00	1.00	12.00			
						COSTEO S/	7,939.33	7,939.33	7,939.33	7,939.33	7,939.33	7,939.33	7,939.33	7,939.33	7,939.33	7,939.33	7,939.33	7,939.33	7,939.37	95,272.00			
					2024	FISICO	1.00	1.00	1.00	1.00	1.00	1.00	1.00	1.00	1.00	1.00	1.00	1.00	1.00	1.00	1.00	12.00	
						COSTEO S/	0.00	0.00	0.00	0.00	0.00	0.00	0.00	0.00	0.00	0.00	0.00	0.00	0.00	0.00	0.00	0.00	
					2025	FISICO	1.00	1.00	1.00	1.00	1.00	1.00	1.00	1.00	1.00	1.00	1.00	1.00	1.00	1.00	1.00	1.00	12.00
						COSTEO S/	0.00	0.00	0.00	0.00	0.00	0.00	0.00	0.00	0.00	0.00	0.00	0.00	0.00	0.00	0.00	0.00	
OEI.09 - FORTALECER LA GESTIÓN INSTITUCIONAL DEL GOBIERNO REGIONAL DE APURÍMAC																							
AEI.09.03 - GESTIÓN INSTITUCIONAL POR RESULTADOS IMPLEMENTADA EN LA ENTIDAD																							
AOI00101100016	ELABORACIÓN DE PLANES CONTABLES	030601 - CHINCHEROS	DOCUMENTO	Muy Alta	2023	FISICO	1.00	1.00	1.00	1.00	1.00	1.00	1.00	1.00	1.00	1.00	1.00	1.00	1.00	12.00			
						COSTEO S/	8,009.59	8,009.59	8,009.59	8,009.59	8,009.59	8,009.59	8,009.59	8,009.59	8,009.59	8,009.59	8,009.59	8,009.59	8,009.51	96,115.00			
					2024	FISICO	1.00	1.00	1.00	1.00	1.00	1.00	1.00	1.00	1.00	1.00	1.00	1.00	1.00	1.00	1.00	12.00	
						COSTEO S/	0.00	0.00	0.00	0.00	0.00	0.00	0.00	0.00	0.00	0.00	0.00	0.00	0.00	0.00	0.00	0.00	
					2025	FISICO	1.00	1.00	1.00	1.00	1.00	1.00	1.00	1.00	1.00	1.00	1.00	1.00	1.00	1.00	1.00	1.00	12.00
						COSTEO S/	0.00	0.00	0.00	0.00	0.00	0.00	0.00	0.00	0.00	0.00	0.00	0.00	0.00	0.00	0.00	0.00	
AOI00101100017	ATENCIÓN DE BIENES Y SERVICIOS	030601 - CHINCHEROS	DOCUMENTO	Muy Alta	2023	FISICO	1.00	1.00	1.00	1.00	1.00	1.00	1.00	1.00	1.00	1.00	1.00	1.00	1.00	12.00			
						COSTEO S/	9,179.00	9,179.00	9,179.00	9,179.00	9,179.00	9,179.00	9,179.00	9,179.00	9,179.00	9,179.00	9,179.00	9,179.00	9,179.00	110,148.00			
					2024	FISICO	1.00	1.00	1.00	1.00	1.00	1.00	1.00	1.00	1.00	1.00	1.00	1.00	1.00	1.00	1.00	12.00	
						COSTEO S/	0.00	0.00	0.00	0.00	0.00	0.00	0.00	0.00	0.00	0.00	0.00	0.00	0.00	0.00	0.00	0.00	
					2025	FISICO	1.00	1.00	1.00	1.00	1.00	1.00	1.00	1.00	1.00	1.00	1.00	1.00	1.00	1.00	1.00	1.00	12.00
						COSTEO S/	0.00	0.00	0.00	0.00	0.00	0.00	0.00	0.00	0.00	0.00	0.00	0.00	0.00	0.00	0.00	0.00	
AOI00101100018	Elaboración de comprobantes de pago, giro de cheques, ejecutar y supervisar las acciones del Sistema de Tesorería de la UGEL, Revisión y fiscalización de documentos que sustentan las operaciones financieras. Presentación de la información financiera a las instancias correspondientes	030601 - CHINCHEROS	DOCUMENTO	Muy Alta	2023	FISICO	1.00	1.00	1.00	1.00	1.00	1.00	1.00	1.00	1.00	1.00	1.00	1.00	1.00	12.00			
						COSTEO S/	7,604.00	7,604.00	7,604.00	7,604.00	7,604.00	7,604.00	7,604.00	7,604.00	7,604.00	7,604.00	8,604.00	8,604.00	93,248.00				
					2024	FISICO	1.00	1.00	1.00	1.00	1.00	1.00	1.00	1.00	1.00	1.00	1.00	1.00	1.00	1.00	1.00	12.00	
						COSTEO S/	0.00	0.00	0.00	0.00	0.00	0.00	0.00	0.00	0.00	0.00	0.00	0.00	0.00	0.00	0.00	0.00	
					2025	FISICO	1.00	1.00	1.00	1.00	1.00	1.00	1.00	1.00	1.00	1.00	1.00	1.00	1.00	1.00	1.00	1.00	12.00
						COSTEO S/	0.00	0.00	0.00	0.00	0.00	0.00	0.00	0.00	0.00	0.00	0.00	0.00	0.00	0.00	0.00	0.00	
AOI00101100019	Contratación y adjudicación de personal docente, administrativo, auxiliar de educación por etapas dispuesto por el MINEDU	030601 - CHINCHEROS	DOCUMENTO	Muy Alta	2023	FISICO	1.00	1.00	1.00	1.00	1.00	1.00	1.00	1.00	1.00	1.00	1.00	1.00	1.00	12.00			
						COSTEO S/	8,534.59	8,534.59	8,534.59	8,534.59	8,534.59	8,534.59	8,534.59	8,534.59	8,534.59	8,534.59	8,534.59	8,534.51	102,415.00				
					2024	FISICO	1.00	1.00	1.00	1.00	1.00	1.00	1.00	1.00	1.00	1.00	1.00	1.00	1.00	1.00	1.00	12.00	
						COSTEO S/	0.00	0.00	0.00	0.00	0.00	0.00	0.00	0.00	0.00	0.00	0.00	0.00	0.00	0.00	0.00	0.00	
					2025	FISICO	1.00	1.00	1.00	1.00	1.00	1.00	1.00	1.00	1.00	1.00	1.00	1.00	1.00	1.00	1.00	1.00	12.00
						COSTEO S/	0.00	0.00	0.00	0.00	0.00	0.00	0.00	0.00	0.00	0.00	0.00	0.00	0.00	0.00	0.00	0.00	

S/

AOI00101100025	DIRECCIÓN DE GESTIÓN PEDAGÓGICA	030601 - CHINCHEROS	DOCUMENTO	Muy Alta	2023	FISICO	1.00	1.00	1.00	1.00	1.00	1.00	1.00	1.00	1.00	1.00	1.00	12.00			
						COSTEO S/	21,570.91	21,570.91	21,570.91	21,570.91	21,570.91	21,570.91	21,570.91	21,570.91	21,570.91	21,570.91	21,570.91	21,570.91	21,570.91	258,851.00	
					2024	FISICO	1.00	1.00	1.00	1.00	1.00	1.00	1.00	1.00	1.00	1.00	1.00	1.00	1.00	1.00	12.00
						COSTEO S/	0.00	0.00	0.00	0.00	0.00	0.00	0.00	0.00	0.00	0.00	0.00	0.00	0.00	0.00	0.00
					2025	FISICO	1.00	1.00	1.00	1.00	1.00	1.00	1.00	1.00	1.00	1.00	1.00	1.00	1.00	1.00	12.00
						COSTEO S/	0.00	0.00	0.00	0.00	0.00	0.00	0.00	0.00	0.00	0.00	0.00	0.00	0.00	0.00	0.00
AOI00101100026	GESTIÓN DEL NIVEL INICIAL	030601 - CHINCHEROS	DOCUMENTO	Muy Alta	2023	FISICO	1.00	1.00	1.00	1.00	1.00	1.00	1.00	1.00	1.00	1.00	1.00	1.00	12.00		
						COSTEO S/	5,172.00	5,172.00	5,172.00	5,172.00	5,172.00	5,172.00	5,172.00	5,172.00	5,172.00	5,172.00	5,172.00	5,172.00	25,172.00	82,064.00	
					2024	FISICO	1.00	1.00	1.00	1.00	1.00	1.00	1.00	1.00	1.00	1.00	1.00	1.00	1.00	1.00	12.00
						COSTEO S/	0.00	0.00	0.00	0.00	0.00	0.00	0.00	0.00	0.00	0.00	0.00	0.00	0.00	0.00	0.00
					2025	FISICO	1.00	1.00	1.00	1.00	1.00	1.00	1.00	1.00	1.00	1.00	1.00	1.00	1.00	1.00	12.00
						COSTEO S/	0.00	0.00	0.00	0.00	0.00	0.00	0.00	0.00	0.00	0.00	0.00	0.00	0.00	0.00	0.00
AOI00101100027	GESTIÓN DE NIVEL PRIMARIA	030601 - CHINCHEROS	DOCUMENTO	Muy Alta	2023	FISICO	1.00	1.00	1.00	1.00	1.00	1.00	1.00	1.00	1.00	1.00	1.00	1.00	12.00		
						COSTEO S/	18,732.25	18,732.25	18,732.25	18,732.25	18,732.25	18,732.25	18,732.25	18,732.25	18,732.25	18,732.25	18,732.25	18,732.25	18,732.25	224,787.00	
					2024	FISICO	1.00	1.00	1.00	1.00	1.00	1.00	1.00	1.00	1.00	1.00	1.00	1.00	1.00	1.00	12.00
						COSTEO S/	0.00	0.00	0.00	0.00	0.00	0.00	0.00	0.00	0.00	0.00	0.00	0.00	0.00	0.00	0.00
					2025	FISICO	1.00	1.00	1.00	1.00	1.00	1.00	1.00	1.00	1.00	1.00	1.00	1.00	1.00	1.00	12.00
						COSTEO S/	0.00	0.00	0.00	0.00	0.00	0.00	0.00	0.00	0.00	0.00	0.00	0.00	0.00	0.00	0.00
AOI00101100028	GESTION DEL NIVEL SECUNDARIA	030601 - CHINCHEROS	DOCUMENTO	Muy Alta	2023	FISICO	1.00	1.00	1.00	1.00	1.00	1.00	1.00	1.00	1.00	1.00	1.00	1.00	12.00		
						COSTEO S/	20,168.08	20,168.08	20,168.08	20,168.08	20,168.08	20,168.08	20,168.08	20,168.08	20,168.08	20,168.08	20,168.08	20,168.08	20,168.12	242,017.00	
					2024	FISICO	1.00	1.00	1.00	1.00	1.00	1.00	1.00	1.00	1.00	1.00	1.00	1.00	1.00	1.00	12.00
						COSTEO S/	0.00	0.00	0.00	0.00	0.00	0.00	0.00	0.00	0.00	0.00	0.00	0.00	0.00	0.00	0.00
					2025	FISICO	1.00	1.00	1.00	1.00	1.00	1.00	1.00	1.00	1.00	1.00	1.00	1.00	1.00	1.00	12.00
						COSTEO S/	0.00	0.00	0.00	0.00	0.00	0.00	0.00	0.00	0.00	0.00	0.00	0.00	0.00	0.00	0.00
AOI00101100067	GESTION ADMINISTRATIVA	030600 - MULTIDISTRITAL	DOCUMENTO	Muy Alta	2023	FISICO	1.00	1.00	1.00	1.00	1.00	1.00	1.00	1.00	1.00	1.00	1.00	1.00	12.00		
						COSTEO S/	285,300.00	285,300.00	285,300.00	286,102.00	286,102.00	286,102.00	286,102.00	286,102.00	286,102.00	286,099.00	286,098.00	278,903.00	3,423,612.00		
					2024	FISICO	1.00	1.00	1.00	1.00	1.00	1.00	1.00	1.00	1.00	1.00	1.00	1.00	1.00	12.00	
						COSTEO S/	0.00	0.00	0.00	0.00	0.00	0.00	0.00	0.00	0.00	0.00	0.00	0.00	0.00	0.00	
					2025	FISICO	1.00	1.00	1.00	1.00	1.00	1.00	1.00	1.00	1.00	1.00	1.00	1.00	1.00	12.00	
						COSTEO S/	0.00	0.00	0.00	0.00	0.00	0.00	0.00	0.00	0.00	0.00	0.00	0.00	0.00	0.00	
AOI00101100076	Planificación de actividades , Supervisión y apoyo a los usuarios,	030600 - MULTIDISTRITAL	DOCUMENTO	Muy Alta	2023	FISICO	1.00	0.00	0.00	0.00	0.00	0.00	0.00	0.00	0.00	0.00	0.00	0.00	1.00		
						COSTEO S/	264,011.00	0.00	0.00	0.00	0.00	0.00	0.00	0.00	0.00	0.00	0.00	0.00	0.00	264,011.00	
					2024	FISICO	1.00	0.00	0.00	0.00	0.00	0.00	0.00	0.00	0.00	0.00	0.00	0.00	0.00	1.00	
						COSTEO	0.00	0.00	0.00	0.00	0.00	0.00	0.00	0.00	0.00	0.00	0.00	0.00	0.00	0.00	

POI MultiAnual con Programación Física y Costeo

						S/ FISICO	1.00	0.00	0.00	0.00	0.00	0.00	0.00	0.00	0.00	0.00	0.00	0.00	1.00
					2025	COSTEO S/	0.00	0.00	0.00	0.00	0.00	0.00	0.00	0.00	0.00	0.00	0.00	0.00	0.00
					2023	FISICO	0.00	0.00	0.00	46.00	0.00	0.00	0.00	0.00	0.00	0.00	0.00	0.00	46.00
					2023	COSTEO S/	0.00	0.00	0.00	17,121.00	0.00	0.00	0.00	0.00	0.00	0.00	0.00	0.00	17,121.00
AOI00101100081	TALLER DE FORTALECIMIENTO DE CAPACIDADES EN EL MANEJO DE LOS MATERIALES	030600 - MULTIDISTRITAL	INSTITUCION EDUCATIVA	Muy Alta	2024	FISICO	0.00	0.00	0.00	46.00	0.00	0.00	0.00	0.00	0.00	0.00	0.00	0.00	46.00
					2024	COSTEO S/	0.00	0.00	0.00	0.00	0.00	0.00	0.00	0.00	0.00	0.00	0.00	0.00	0.00
					2025	FISICO	0.00	0.00	0.00	46.00	0.00	0.00	0.00	0.00	0.00	0.00	0.00	0.00	46.00
					2025	COSTEO S/	0.00	0.00	0.00	0.00	0.00	0.00	0.00	0.00	0.00	0.00	0.00	0.00	0.00
					2023	FISICO	1.00	1.00	1.00	1.00	1.00	1.00	1.00	1.00	1.00	1.00	1.00	1.00	12.00
					2023	COSTEO S/	7,000.00	7,000.00	7,000.00	7,000.00	7,000.00	7,000.00	7,000.00	7,000.00	7,000.00	7,000.00	7,000.00	7,000.00	84,000.00
AOI00101100100	Elaboración de planillas de pensiones, tramitar pensiones ante ONP, AFP de personal cesante.	030601 - CHINCHEROS	ACCION	Muy Alta	2024	FISICO	1.00	1.00	1.00	1.00	1.00	1.00	1.00	1.00	1.00	1.00	1.00	1.00	12.00
					2024	COSTEO S/	0.00	0.00	0.00	0.00	0.00	0.00	0.00	0.00	0.00	0.00	0.00	0.00	0.00
					2025	FISICO	1.00	1.00	1.00	1.00	1.00	1.00	1.00	1.00	1.00	1.00	1.00	1.00	12.00
					2025	COSTEO S/	0.00	0.00	0.00	0.00	0.00	0.00	0.00	0.00	0.00	0.00	0.00	0.00	0.00
					2023	FISICO	1.00	1.00	1.00	1.00	1.00	1.00	1.00	1.00	1.00	1.00	1.00	1.00	12.00
					2023	COSTEO S/	16,915.00	16,915.00	16,915.00	16,915.00	16,915.00	16,915.00	16,915.00	16,915.00	16,915.00	16,915.00	16,915.00	16,917.00	202,982.00
AOI00101100124	5006267 - FORTALECIMIENTO INSTITUCIONAL DE LAS UGEL	030601 - CHINCHEROS	PERSONA	Muy Alta	2024	FISICO	1.00	1.00	1.00	1.00	1.00	1.00	1.00	1.00	1.00	1.00	1.00	1.00	12.00
					2024	COSTEO S/	0.00	0.00	0.00	0.00	0.00	0.00	0.00	0.00	0.00	0.00	0.00	0.00	0.00
					2025	FISICO	1.00	1.00	1.00	1.00	1.00	1.00	1.00	1.00	1.00	1.00	1.00	1.00	12.00
					2025	COSTEO S/	0.00	0.00	0.00	0.00	0.00	0.00	0.00	0.00	0.00	0.00	0.00	0.00	0.00
					2023	FISICO	384.00	384.00	384.00	384.00	384.00	384.00	384.00	384.00	384.00	384.00	384.00	384.00	384.00
					2023	COSTEO S/	5,919.00	5,919.00	5,919.00	5,919.00	5,919.00	5,919.00	5,919.00	5,919.00	5,919.00	5,919.00	5,919.00	5,920.00	71,029.00
AOI00101100125	5003934 - MEJORA EN LA GESTION DE LAS INSTITUCIONES EDUCATIVAS	030601 - CHINCHEROS	INSTITUCION EDUCATIVA	Muy Alta	2024	FISICO	384.00	384.00	384.00	384.00	384.00	384.00	384.00	384.00	384.00	384.00	384.00	384.00	384.00
					2024	COSTEO S/	0.00	0.00	0.00	0.00	0.00	0.00	0.00	0.00	0.00	0.00	0.00	0.00	0.00
					2025	FISICO	384.00	384.00	384.00	384.00	384.00	384.00	384.00	384.00	384.00	384.00	384.00	384.00	384.00
					2025	COSTEO S/	0.00	0.00	0.00	0.00	0.00	0.00	0.00	0.00	0.00	0.00	0.00	0.00	0.00

CENTRO DE COSTO: 3 - DIRECCIÓN DE GESTIÓN INSTITUCIONAL

OEI.09 - FORTALECER LA GESTIÓN INSTITUCIONAL DEL GOBIERNO REGIONAL DE APURÍMAC

AEI.09.03 - GESTIÓN INSTITUCIONAL POR RESULTADOS IMPLEMENTADA EN LA ENTIDAD

CODIGO	ACTIVIDAD OPERATIVA	UBIGEO	U.M.	PRIORIDAD	PERIODO MULTIANUAL	PROGRAMACION MENSUAL												TOTAL ANUAL			
						META	01	02	03	04	05	06	07	08	09	10	11		12		
AOI00101100020	Formulación, asesoramiento y gestion proyectos de modernización de la gestión y equipamiento y gestionarlos ante las	030601 - CHINCHEROS	DOCUMENTO	Muy Alta	2023	FISICO	1.00	1.00	1.00	1.00	1.00	1.00	1.00	1.00	1.00	1.00	1.00	1.00	12.00		
COSTEO S/						14,383.08	14,383.08	14,383.08	14,383.08	14,383.08	14,383.08	14,383.08	14,383.08	14,383.08	14,383.08	14,383.12	172,597.00				
2024					FISICO	1.00	1.00	1.00	1.00	1.00	1.00	1.00	1.00	1.00	1.00	1.00	1.00	1.00	1.00	1.00	12.00
					COSTEO	0.00	0.00	0.00	0.00	0.00	0.00	0.00	0.00	0.00	0.00	0.00	0.00	0.00	0.00	0.00	0.00

POI MultiAnual con Programación Física y Costeo

	instituciones de cooperación técnica y financiera a nivel local, regional y nacional					S/ FISICO	1.00	1.00	1.00	1.00	1.00	1.00	1.00	1.00	1.00	1.00	12.00
		2025				COSTEO S/	0.00	0.00	0.00	0.00	0.00	0.00	0.00	0.00	0.00	0.00	0.00
						FISICO	1.00	1.00	1.00	1.00	1.00	1.00	1.00	1.00	1.00	1.00	12.00
		2023				COSTEO S/	8,877.25	8,877.25	8,877.25	8,877.25	8,877.25	8,877.25	8,877.25	8,877.25	8,877.25	8,877.25	106,527.00
						FISICO	1.00	1.00	1.00	1.00	1.00	1.00	1.00	1.00	1.00	1.00	12.00
AOI00101100021	Formulación, programación y evaluación el presupuesto anual de la Unidad de Gestión Educativa Local		030601 - CHINCHEROS	DOCUMENTO	Muy Alta	2024											
						COSTEO S/	0.00	0.00	0.00	0.00	0.00	0.00	0.00	0.00	0.00	0.00	0.00
						FISICO	1.00	1.00	1.00	1.00	1.00	1.00	1.00	1.00	1.00	1.00	12.00
		2025				COSTEO S/	0.00	0.00	0.00	0.00	0.00	0.00	0.00	0.00	0.00	0.00	0.00
						FISICO	1.00	1.00	1.00	1.00	1.00	1.00	1.00	1.00	1.00	1.00	12.00
		2023				COSTEO S/	8,015.92	8,015.92	8,015.92	8,015.92	8,015.92	8,015.92	8,015.92	8,015.92	8,015.92	8,015.88	96,191.00
AOI00101100022	Recolección, selección y clasificación de datos.		030601 - CHINCHEROS	DOCUMENTO	Muy Alta	2024											
						FISICO	1.00	1.00	1.00	1.00	1.00	1.00	1.00	1.00	1.00	1.00	12.00
						COSTEO S/	0.00	0.00	0.00	0.00	0.00	0.00	0.00	0.00	0.00	0.00	0.00
						FISICO	1.00	1.00	1.00	1.00	1.00	1.00	1.00	1.00	1.00	1.00	12.00
		2025				COSTEO S/	0.00	0.00	0.00	0.00	0.00	0.00	0.00	0.00	0.00	0.00	0.00
						FISICO	1.00	1.00	1.00	1.00	1.00	1.00	1.00	1.00	1.00	1.00	12.00
		2023				COSTEO S/	8,015.92	8,015.92	8,015.92	8,015.92	8,015.92	8,015.92	8,015.92	8,015.92	8,015.92	8,015.88	96,191.00
AOI00101100023	GESTION ADMINISTRATIVA		030601 - CHINCHEROS	DOCUMENTO	Muy Alta	2024											
						FISICO	1.00	1.00	1.00	1.00	1.00	1.00	1.00	1.00	1.00	1.00	12.00
						COSTEO S/	0.00	0.00	0.00	0.00	0.00	0.00	0.00	0.00	0.00	0.00	0.00
						FISICO	1.00	1.00	1.00	1.00	1.00	1.00	1.00	1.00	1.00	1.00	12.00
		2025				COSTEO S/	0.00	0.00	0.00	0.00	0.00	0.00	0.00	0.00	0.00	0.00	0.00
						FISICO	1.00	1.00	1.00	1.00	1.00	1.00	1.00	1.00	1.00	1.00	12.00
		2023				COSTEO S/	7,225.83	7,225.83	7,225.83	7,225.83	7,225.83	7,225.83	7,225.83	7,225.83	7,225.83	7,225.87	86,710.00
AOI00101100024	Coordinación en la elaboración de rendiciones de cuentas del presupuesto de mantenimiento, realización de talleres de capacitación a directores		030601 - CHINCHEROS	DOCUMENTO	Muy Alta	2024											
						FISICO	1.00	1.00	1.00	1.00	1.00	1.00	1.00	1.00	1.00	1.00	12.00
						COSTEO S/	0.00	0.00	0.00	0.00	0.00	0.00	0.00	0.00	0.00	0.00	0.00
						FISICO	1.00	1.00	1.00	1.00	1.00	1.00	1.00	1.00	1.00	1.00	12.00
		2025				COSTEO S/	0.00	0.00	0.00	0.00	0.00	0.00	0.00	0.00	0.00	0.00	0.00
						FISICO	1.00	1.00	1.00	1.00	1.00	1.00	1.00	1.00	1.00	1.00	12.00
		2023				COSTEO S/	8,015.00	8,015.00	8,015.00	8,015.00	8,015.00	8,015.00	8,015.00	8,015.00	8,021.00	8,020.00	96,191.00
AOI00101100066	Elaboración ejecución y evaluación de los documentos de gestión, POI, PAT, PEI, elaboración de informes técnicos de fusión, creación, otros		030600 - MULTIDISTRITAL	DOCUMENTO	Muy Alta	2024											
						FISICO	1.00	1.00	1.00	1.00	1.00	1.00	1.00	1.00	1.00	1.00	12.00
						COSTEO S/	0.00	0.00	0.00	0.00	0.00	0.00	0.00	0.00	0.00	0.00	0.00
						FISICO	1.00	1.00	1.00	1.00	1.00	1.00	1.00	1.00	1.00	1.00	12.00
		2025				COSTEO S/	0.00	0.00	0.00	0.00	0.00	0.00	0.00	0.00	0.00	0.00	0.00

CENTRO DE COSTO: 4.01 - NIVEL INICIAL

OEI.02 - MEJORAR LOS SERVICIOS EDUCATIVOS EN LA REGIÓN APURÍMAC.																						
AEI.02.01 - INSTITUCIONES EDUCATIVAS - EBR CON INFRAESTRUCTURA ADECUADO EN EL DEPARTAMENTO																						
CODIGO	ACTIVIDAD OPERATIVA	UBIGEO	U.M.	PRIORIDAD	PERIODO MULTIANUAL	PROGRAMACION MENSUAL												TOTAL ANUAL				
						META	01	02	03	04	05	06	07	08	09	10	11		12			
AOI00101100001	CONTRATACION OPORTUNA Y PAGO DEL PERSONAL DOCENTE Y PROMOTORAS DE LAS INSTITUCIONES EDUCATIVAS DE EDUCACION BASICA REGULAR	030601 - CHINCHEROS	INSTITUCION EDUCATIVA	Muy Alta	2023	FISICO	140.00	140.00	140.00	140.00	140.00	140.00	140.00	140.00	140.00	140.00	140.00	140.00	140.00	140.00		
						COSTEO S/	786,179.00	786,179.00	786,179.00	786,179.00	786,179.00	786,179.00	786,179.00	786,179.00	786,179.00	786,182.00	786,179.00	786,179.00	786,190.00	9,434,162.00		
					FISICO	140.00	140.00	140.00	140.00	140.00	140.00	140.00	140.00	140.00	140.00	140.00	140.00	140.00	140.00	140.00	140.00	140.00
					COSTEO S/	0.00	0.00	0.00	0.00	0.00	0.00	0.00	0.00	0.00	0.00	0.00	0.00	0.00	0.00	0.00	0.00	0.00
AOI00101100002	CONTRATACION OPORTUNA Y PAGO DEL PERSONAL ADMINISTRATIVO Y DE APOYO DE LAS INSTITUCIONES EDUCATIVAS DE EDUCACION BASICA REGULAR	030601 - CHINCHEROS	INSTITUCION EDUCATIVA	Muy Alta	2023	FISICO	140.00	140.00	140.00	140.00	140.00	140.00	140.00	140.00	140.00	140.00	140.00	140.00	140.00	140.00		
						COSTEO S/	7,733.00	7,733.00	7,733.00	7,733.00	7,733.00	7,733.00	7,733.00	7,733.00	7,733.00	7,733.00	7,733.00	7,743.00	92,806.00			
					FISICO	140.00	140.00	140.00	140.00	140.00	140.00	140.00	140.00	140.00	140.00	140.00	140.00	140.00	140.00	140.00	140.00	140.00
					COSTEO S/	0.00	0.00	0.00	0.00	0.00	0.00	0.00	0.00	0.00	0.00	0.00	0.00	0.00	0.00	0.00	0.00	0.00
AOI00101100003	MANTENIMIENTO Y OPERACIÓN DE LOCALES ESCOLARES DE INSTITUCIONES EDUCATIVAS DE EDUCACION BASICA REGULAR CON CONDICIONES ADECUADAS PARA SU FUNCIONAMIENTO	030601 - CHINCHEROS	LOCAL ESCOLAR	Muy Alta	2023	FISICO	140.00	140.00	140.00	140.00	140.00	140.00	140.00	140.00	140.00	140.00	140.00	140.00	140.00	140.00		
						COSTEO S/	14,973.00	14,973.00	14,973.00	14,973.00	14,973.00	14,973.00	14,973.00	14,973.00	14,973.00	14,973.00	14,983.00	179,686.00				
					FISICO	140.00	140.00	140.00	140.00	140.00	140.00	140.00	140.00	140.00	140.00	140.00	140.00	140.00	140.00	140.00	140.00	
					COSTEO S/	0.00	0.00	0.00	0.00	0.00	0.00	0.00	0.00	0.00	0.00	0.00	0.00	0.00	0.00	0.00	0.00	
AOI00101100085	DOTACION DE MATERIAL Y RECURSOS EDUCATIVOS PARA ESTUDIANTES DE EDUCACION BASICA REGULAR	030601 - CHINCHEROS	ESTUDIANTES	Muy Alta	2023	FISICO	0.00	0.00	0.00	0.00	0.00	0.00	0.00	0.00	0.00	3,003.00	0.00	0.00	0.00	3,003.00		
						COSTEO S/	0.00	0.00	0.00	0.00	0.00	0.00	0.00	0.00	0.00	8,790.00	0.00	0.00	0.00	8,790.00		
					FISICO	0.00	0.00	0.00	0.00	0.00	0.00	0.00	0.00	0.00	0.00	3,003.00	0.00	0.00	0.00	3,003.00		
					COSTEO S/	0.00	0.00	0.00	0.00	0.00	0.00	0.00	0.00	0.00	0.00	0.00	0.00	0.00	0.00	0.00		
AOI00101100086	DOTACION DE MATERIAL Y RECURSOS EDUCATIVOS PARA ESTUDIANTES DE EDUCACION INTERCULTURAL BILINGÜE	030601 - CHINCHEROS	ESTUDIANTES	Muy Alta	2023	FISICO	0.00	0.00	0.00	0.00	0.00	0.00	0.00	0.00	3,003.00	0.00	0.00	0.00	3,003.00			
						COSTEO S/	0.00	0.00	0.00	0.00	0.00	0.00	0.00	0.00	2,380.00	0.00	0.00	0.00	2,380.00			
					FISICO	0.00	0.00	0.00	0.00	0.00	0.00	0.00	0.00	0.00	3,003.00	0.00	0.00	0.00	3,003.00			
					COSTEO S/	0.00	0.00	0.00	0.00	0.00	0.00	0.00	0.00	0.00	0.00	0.00	0.00	0.00	0.00			
AOI00101100112	ACCIONES COMUNES	030601 - CHINCHEROS	ACCION	Muy Alta	2023	FISICO	1.00	1.00	1.00	1.00	1.00	1.00	1.00	1.00	1.00	1.00	1.00	1.00	12.00			
						COSTEO S/	713.00	713.00	713.00	713.00	713.00	713.00	713.00	713.00	713.00	713.00	713.00	714.00	8,557.00			

					2024	FISICO	1.00	1.00	1.00	1.00	1.00	1.00	1.00	1.00	1.00	1.00	1.00	1.00	12.00
						COSTEO S/	0.00	0.00	0.00	0.00	0.00	0.00	0.00	0.00	0.00	0.00	0.00	0.00	0.00
					2025	FISICO	1.00	1.00	1.00	1.00	1.00	1.00	1.00	1.00	1.00	1.00	1.00	1.00	12.00
						COSTEO S/	0.00	0.00	0.00	0.00	0.00	0.00	0.00	0.00	0.00	0.00	0.00	0.00	0.00
					2023	FISICO	0.00	0.00	1.00	0.00	0.00	0.00	0.00	0.00	0.00	0.00	0.00	0.00	1.00
						COSTEO S/	0.00	0.00	95,221.00	0.00	0.00	0.00	0.00	0.00	0.00	0.00	0.00	0.00	95,221.00
					2024	FISICO	0.00	0.00	1.00	1.00	1.00	1.00	1.00	1.00	1.00	1.00	1.00	1.00	10.00
						COSTEO S/	0.00	0.00	0.00	0.00	0.00	0.00	0.00	0.00	0.00	0.00	0.00	0.00	0.00
					2025	FISICO	0.00	0.00	1.00	1.00	1.00	1.00	1.00	1.00	1.00	1.00	1.00	1.00	10.00
						COSTEO S/	0.00	0.00	0.00	0.00	0.00	0.00	0.00	0.00	0.00	0.00	0.00	0.00	0.00

CENTRO DE COSTO: 4.02 - NIVEL PRIMARIO

OEI.02 - MEJORAR LOS SERVICIOS EDUCATIVOS EN LA REGIÓN APURÍMAC.

AEI.02.01 - INSTITUCIONES EDUCATIVAS - EBR CON INFRAESTRUCTURA ADECUADO EN EL DEPARTAMENTO

CODIGO	ACTIVIDAD OPERATIVA	UBIGEO	U.M.	PRIORIDAD	PERIODO MULTIANUAL	PROGRAMACION MENSUAL												TOTAL ANUAL		
						META	01	02	03	04	05	06	07	08	09	10	11		12	
					2023	FISICO	101.00	101.00	101.00	101.00	101.00	101.00	101.00	101.00	101.00	101.00	101.00	101.00	101.00	101.00
						COSTEO S/	78,307.00	78,307.00	78,307.00	78,307.00	78,307.00	78,307.00	78,307.00	78,307.00	78,307.00	78,307.00	78,307.00	78,307.00	78,314.00	939,691.00
					2024	FISICO	101.00	101.00	101.00	101.00	101.00	101.00	101.00	101.00	101.00	101.00	101.00	101.00	101.00	
						COSTEO S/	0.00	0.00	0.00	0.00	0.00	0.00	0.00	0.00	0.00	0.00	0.00	0.00	0.00	
					2025	FISICO	101.00	101.00	101.00	101.00	101.00	101.00	101.00	101.00	101.00	101.00	101.00	101.00	101.00	
						COSTEO S/	0.00	0.00	0.00	0.00	0.00	0.00	0.00	0.00	0.00	0.00	0.00	0.00	0.00	
					2023	FISICO	101.00	101.00	101.00	101.00	101.00	101.00	101.00	101.00	101.00	101.00	101.00	101.00	101.00	
						COSTEO S/	0.00	0.00	29,252.00	29,252.00	29,252.00	29,252.00	29,252.00	29,252.00	29,252.00	29,252.00	29,252.00	29,257.00	292,525.00	
					2024	FISICO	101.00	101.00	101.00	101.00	101.00	101.00	101.00	101.00	101.00	101.00	101.00	101.00	101.00	
						COSTEO S/	0.00	0.00	0.00	0.00	0.00	0.00	0.00	0.00	0.00	0.00	0.00	0.00	0.00	
					2025	FISICO	101.00	101.00	101.00	101.00	101.00	101.00	101.00	101.00	101.00	101.00	101.00	101.00	101.00	
						COSTEO S/	0.00	0.00	0.00	0.00	0.00	0.00	0.00	0.00	0.00	0.00	0.00	0.00	0.00	
					2023	FISICO	6,400.00	6,400.00	6,400.00	6,400.00	6,400.00	6,400.00	6,400.00	6,400.00	6,400.00	6,400.00	6,400.00	6,400.00	6,400.00	
						COSTEO S/	6,613.00	6,613.00	6,613.00	6,613.00	6,613.00	6,613.00	6,613.00	6,613.00	6,613.00	6,613.00	6,613.00	6,616.00	79,359.00	
					2024	FISICO	6,400.00	6,400.00	6,400.00	6,400.00	6,400.00	6,400.00	6,400.00	6,400.00	6,400.00	6,400.00	6,400.00	6,400.00	6,400.00	
						COSTEO S/	0.00	0.00	0.00	0.00	0.00	0.00	0.00	0.00	0.00	0.00	0.00	0.00		
					2025	FISICO	6,400.00	6,400.00	6,400.00	6,400.00	6,400.00	6,400.00	6,400.00	6,400.00	6,400.00	6,400.00	6,400.00	6,400.00	6,400.00	
						COSTEO S/	0.00	0.00	0.00	0.00	0.00	0.00	0.00	0.00	0.00	0.00	0.00	0.00		
					2023	FISICO	101.00	101.00	101.00	101.00	101.00	101.00	101.00	101.00	101.00	101.00	101.00	101.00	101.00	
						COSTEO S/	1,553,219.00	1,553,219.00	1,553,219.00	1,553,219.00	1,553,219.00	1,553,219.00	1,553,219.00	1,553,219.00	1,553,220.00	1,553,223.00	1,553,225.00	18,638,639.00		
					2024	FISICO	101.00	101.00	101.00	101.00	101.00	101.00	101.00	101.00	101.00	101.00	101.00	101.00		

POI MultiAnual con Programación Física y Costeo

	INSTITUCIONES EDUCATIVAS DE EDUCACION BASICA REGULAR					2025	COSTEO S/ FISICO COSTEO S/	0.00 101.00 0.00	0.00 101.00 0.00	0.00 101.00 0.00	0.00 101.00 0.00	0.00 101.00 0.00	0.00 101.00 0.00	0.00 101.00 0.00	0.00 101.00 0.00	0.00 101.00 0.00	
AOI00101100091	DOTACION DE MATERIAL Y RECURSOS EDUCATIVOS PARA ESTUDIANTES DE EDUCACION INTERCULTURAL BILINGÜE	030601 - CHINCHEROS	ESTUDIANTES	Muy Alta		2023	FISICO COSTEO S/	0.00 0.00	0.00 0.00	0.00 0.00	0.00 0.00	0.00 0.00	0.00 0.00	0.00 0.00	0.00 0.00	0.00 0.00	6,400.00 36,889.00
						2024	FISICO COSTEO S/	0.00 0.00	0.00 0.00	0.00 0.00	0.00 0.00	0.00 0.00	0.00 0.00	0.00 0.00	0.00 0.00	0.00 0.00	6,400.00 6,400.00
						2025	FISICO COSTEO S/	0.00 0.00	0.00 0.00	0.00 0.00	0.00 0.00	0.00 0.00	0.00 0.00	0.00 0.00	0.00 0.00	0.00 0.00	6,400.00 0.00
AOI00101100092	DOTACION DE MATERIAL Y RECURSOS EDUCATIVOS PARA DOCENTES Y AULAS DE EDUCACION BASICA REGULAR - TRASLADO DE CARGA	030601 - CHINCHEROS	DOCENTE	Muy Alta		2023	FISICO COSTEO S/	0.00 0.00	0.00 0.00	0.00 0.00	0.00 0.00	0.00 0.00	0.00 0.00	0.00 0.00	0.00 0.00	0.00 0.00	543.00 528.00
						2024	FISICO COSTEO S/	0.00 0.00	0.00 0.00	0.00 0.00	0.00 0.00	0.00 0.00	0.00 0.00	0.00 0.00	0.00 0.00	0.00 0.00	543.00 0.00
						2025	FISICO COSTEO S/	0.00 0.00	0.00 0.00	0.00 0.00	0.00 0.00	0.00 0.00	0.00 0.00	0.00 0.00	0.00 0.00	0.00 0.00	543.00 0.00
AOI00101100094	PAPELERIA, UTILES Y MATERIALES DE OFICINA CONTRIBUCIONES A ESSALUD DE CAS	030601 - CHINCHEROS	ACCION	Muy Alta		2023	FISICO COSTEO S/	0.00 0.00	0.00 0.00	1.00 210,911.00	0.00 0.00	0.00 0.00	0.00 0.00	0.00 0.00	0.00 0.00	0.00 0.00	1.00 210,911.00
						2024	FISICO COSTEO S/	1.00 0.00	1.00 0.00	1.00 0.00	1.00 0.00	1.00 0.00	1.00 0.00	1.00 0.00	1.00 0.00	1.00 0.00	12.00 0.00
						2025	FISICO COSTEO S/	1.00 0.00	1.00 0.00	1.00 0.00	1.00 0.00	1.00 0.00	1.00 0.00	1.00 0.00	1.00 0.00	1.00 0.00	12.00 0.00
AOI00101100095	TRANSPORTE Y TRASLADO DE CARGA BIENES Y MATERIALES	030601 - CHINCHEROS	ACCION	Muy Alta		2023	FISICO COSTEO S/	0.00 0.00	6,400.00 6,020.00	0.00 0.00	0.00 0.00	0.00 0.00	0.00 0.00	0.00 0.00	0.00 0.00	0.00 0.00	6,400.00 6,020.00
						2024	FISICO COSTEO S/	0.00 0.00	6,400.00 0.00	0.00 0.00	0.00 0.00	0.00 0.00	0.00 0.00	0.00 0.00	0.00 0.00	0.00 0.00	6,400.00 0.00
						2025	FISICO COSTEO S/	0.00 0.00	6,400.00 0.00	0.00 0.00	0.00 0.00	0.00 0.00	0.00 0.00	0.00 0.00	0.00 0.00	0.00 0.00	6,400.00 0.00
AOI00101100114	5005632 - FORMACION EN SERVICIO A DOCENTE DE EDUCACION BASICA REGULAR	030601 - CHINCHEROS	DOCENTE	Muy Alta		2023	FISICO COSTEO S/	0.00 0.00	0.00 0.00	486.00 9,920.00	486.00 9,920.00	486.00 9,920.00	486.00 9,920.00	486.00 9,920.00	486.00 9,920.00	486.00 9,924.00	486.00 99,204.00
						2024	FISICO COSTEO S/	0.00 0.00	0.00 0.00	486.00 0.00	486.00 0.00	486.00 0.00	486.00 0.00	486.00 0.00	486.00 0.00	486.00 0.00	486.00 0.00
						2025	FISICO COSTEO S/	0.00 0.00	0.00 0.00	486.00 0.00	486.00 0.00	486.00 0.00	486.00 0.00	486.00 0.00	486.00 0.00	486.00 0.00	486.00 0.00
AOI00101100115	5006269 - PREVENION,	030601 - CHINCHEROS	ACCION	Muy Alta		2023	FISICO	0.00 0.00	0.00 0.00	1.00 146,147.00	0.00 0.00	0.00 0.00	0.00 0.00	0.00 0.00	0.00 0.00	0.00 0.00	1.00 146,147.00

CONTROL, DIAGNOSTICO Y TRATAMIENTO DE CORONAVIRUS	2024	COSTEO S/																
		FISICO	0.00	0.00	1.00	1.00	1.00	1.00	1.00	1.00	1.00	1.00	1.00	1.00	1.00	1.00	1.00	1.00
		COSTEO S/	0.00	0.00	0.00	0.00	0.00	0.00	0.00	0.00	0.00	0.00	0.00	0.00	0.00	0.00	0.00	0.00
		FISICO	0.00	0.00	1.00	1.00	1.00	1.00	1.00	1.00	1.00	1.00	1.00	1.00	1.00	1.00	1.00	1.00
	2025	COSTEO S/	0.00	0.00	0.00	0.00	0.00	0.00	0.00	0.00	0.00	0.00	0.00	0.00	0.00	0.00	0.00	0.00

CENTRO DE COSTO: 4.03 - NIVEL SECUNDARIA

OEI.02 - MEJORAR LOS SERVICIOS EDUCATIVOS EN LA REGIÓN APURÍMAC.

AEI.02.01 - INSTITUCIONES EDUCATIVAS - EBR CON INFRAESTRUCTURA ADECUADO EN EL DEPARTAMENTO

CODIGO	ACTIVIDAD OPERATIVA	UBIGEO	U.M.	PRIORIDAD	PERIODO MULTIANUAL	PROGRAMACION MENSUAL												TOTAL ANUAL			
						META	01	02	03	04	05	06	07	08	09	10	11		12		
AOI00101100007	CONTRATACION OPORTUNA Y PAGO DEL PERSONAL DOCENTE Y PROMOTORAS DE LAS INSTITUCIONES EDUCATIVAS DE EDUCACION BASICA REGULAR	030601 - CHINCHEROS	INSTITUCION EDUCATIVA	Muy Alta	2023	FISICO	46.00	46.00	46.00	46.00	46.00	46.00	46.00	46.00	46.00	46.00	46.00	46.00	46.00	46.00	46.00
						COSTEO S/	1,881,363.00	1,881,363.00	1,896,000.00	1,881,363.00	1,881,363.00	1,881,363.00	1,881,363.00	1,881,363.00	1,881,363.00	1,881,363.00	1,881,363.00	1,881,361.00	1,881,373.00	22,591,001.00	
					2024	FISICO	46.00	46.00	46.00	46.00	46.00	46.00	46.00	46.00	46.00	46.00	46.00	46.00	46.00	46.00	46.00
						COSTEO S/	0.00	0.00	0.00	0.00	0.00	0.00	0.00	0.00	0.00	0.00	0.00	0.00	0.00	0.00	0.00
	2025	FISICO	46.00	46.00	46.00	46.00	46.00	46.00	46.00	46.00	46.00	46.00	46.00	46.00	46.00	46.00	46.00	46.00			
		COSTEO S/	0.00	0.00	0.00	0.00	0.00	0.00	0.00	0.00	0.00	0.00	0.00	0.00	0.00	0.00	0.00	0.00			
AOI00101100008	CONTRATACION OPORTUNA Y PAGO DEL PERSONAL ADMINISTRATIVO Y DE APOYO DE LAS INSTITUCIONES EDUCATIVAS DE EDUCACION BASICA REGULAR	030601 - CHINCHEROS	INSTITUCION EDUCATIVA	Muy Alta	2023	FISICO	46.00	46.00	46.00	46.00	46.00	46.00	46.00	46.00	46.00	46.00	46.00	46.00	46.00	46.00	
						COSTEO S/	162,109.00	162,109.00	162,109.00	162,109.00	162,109.00	162,109.00	162,109.00	162,109.00	162,109.00	162,109.00	162,110.00	162,119.00	1,945,319.00		
					2024	FISICO	46.00	46.00	46.00	46.00	46.00	46.00	46.00	46.00	46.00	46.00	46.00	46.00	46.00	46.00	46.00
						COSTEO S/	0.00	0.00	0.00	0.00	0.00	0.00	0.00	0.00	0.00	0.00	0.00	0.00	0.00	0.00	0.00
	2025	FISICO	46.00	46.00	46.00	46.00	46.00	46.00	46.00	46.00	46.00	46.00	46.00	46.00	46.00	46.00	46.00				
		COSTEO S/	0.00	0.00	0.00	0.00	0.00	0.00	0.00	0.00	0.00	0.00	0.00	0.00	0.00	0.00	0.00				
AOI00101100009	MANTENIMIENTO Y OPERACION DE LOCALES ESCOLARES DE INSTITUCIONES EDUCATIVAS DE EDUCACION BASICA REGULAR CON CONDICIONES ADECUADAS PARA SU FUNCIONAMIENTO	030601 - CHINCHEROS	LOCAL ESCOLAR	Muy Alta	2023	FISICO	46.00	46.00	46.00	46.00	46.00	46.00	46.00	46.00	46.00	46.00	46.00	46.00	46.00		
						COSTEO S/	13,658.00	13,658.00	13,658.00	13,658.00	13,658.00	13,658.00	13,658.00	13,658.00	13,658.00	13,658.00	13,660.00	163,898.00			
					2024	FISICO	46.00	46.00	46.00	46.00	46.00	46.00	46.00	46.00	46.00	46.00	46.00	46.00	46.00	46.00	
						COSTEO S/	0.00	0.00	0.00	0.00	0.00	0.00	0.00	0.00	0.00	0.00	0.00	0.00	0.00	0.00	
	2025	FISICO	46.00	46.00	46.00	46.00	46.00	46.00	46.00	46.00	46.00	46.00	46.00	46.00	46.00	46.00					
		COSTEO S/	0.00	0.00	0.00	0.00	0.00	0.00	0.00	0.00	0.00	0.00	0.00	0.00	0.00	0.00					
AOI00101100088	DOTACION DE MATERIAL Y RECURSOS EDUCATIVOS PARA ESTUDIANTES DE EDUCACION BASICA REGULAR	030601 - CHINCHEROS	ESTUDIANTES	Muy Alta	2023	FISICO	0.00	5,214.00	0.00	0.00	0.00	0.00	0.00	0.00	0.00	0.00	0.00	0.00	0.00	5,214.00	
						COSTEO S/	0.00	73,109.00	0.00	0.00	0.00	0.00	0.00	0.00	0.00	0.00	0.00	0.00	0.00	0.00	73,109.00
					2024	FISICO	0.00	5,214.00	0.00	0.00	0.00	0.00	0.00	0.00	0.00	0.00	0.00	0.00	0.00	0.00	5,214.00
						COSTEO S/	0.00	0.00	0.00	0.00	0.00	0.00	0.00	0.00	0.00	0.00	0.00	0.00	0.00	0.00	0.00
	2025	FISICO	0.00	5,214.00	0.00	0.00	0.00	0.00	0.00	0.00	0.00	0.00	0.00	0.00	0.00	0.00	5,214.00				
		COSTEO S/	0.00	0.00	0.00	0.00	0.00	0.00	0.00	0.00	0.00	0.00	0.00	0.00	0.00	0.00	0.00				
AOI00101100089	ACCIONES COMUNES	030601 - CHINCHEROS	ACCION	Muy Alta	2023	FISICO	1.00	1.00	1.00	1.00	1.00	1.00	1.00	1.00	1.00	1.00	1.00	1.00	12.00		
						COSTEO	0.00	0.00	10,383.00	10,383.00	10,383.00	10,383.00	10,383.00	10,383.00	10,383.00	10,383.00	10,383.00	10,387.00	103,834.00		

POI MultiAnual con Programación Física y Costeo

CODIGO	ACTIVIDAD OPERATIVA	UBIGEO	U.M.	PRIORIDAD	PERIODO MULTIANUAL	PROGRAMACION MENSUAL												TOTAL ANUAL						
						META	01	02	03	04	05	06	07	08	09	10	11		12					
AOI00101100116	5005632 - FORMACION EN SERVICIO A DOCENTE DE EDUCACION BASICA REGULAR	030601 - CHINCHEROS	ACCION	Muy Alta	2024	S/ FISICO	1.00	1.00	1.00	1.00	1.00	1.00	1.00	1.00	1.00	1.00	1.00	1.00	1.00	12.00				
						S/ COSTEO	0.00	0.00	0.00	0.00	0.00	0.00	0.00	0.00	0.00	0.00	0.00	0.00	0.00	0.00	0.00	0.00		
					2025	S/ FISICO	1.00	1.00	1.00	1.00	1.00	1.00	1.00	1.00	1.00	1.00	1.00	1.00	1.00	1.00	1.00	1.00	12.00	
						S/ COSTEO	0.00	0.00	0.00	0.00	0.00	0.00	0.00	0.00	0.00	0.00	0.00	0.00	0.00	0.00	0.00	0.00	0.00	
					2023	FISICO	0.00	0.00	1.00	1.00	1.00	1.00	1.00	1.00	1.00	1.00	1.00	1.00	1.00	1.00	1.00	1.00	1.00	10.00
						S/ COSTEO	0.00	0.00	12,706.00	12,706.00	12,706.00	12,706.00	12,706.00	12,706.00	12,706.00	12,706.00	12,706.00	12,706.00	12,706.00	12,706.00	12,708.00	127,062.00		

CENTRO DE COSTO: 4.04 - NIVEL SUPERIOR NO UNIVERSITARIA

OEI.02 - MEJORAR LOS SERVICIOS EDUCATIVOS EN LA REGIÓN APURÍMAC.

AEI.02.01 - INSTITUCIONES EDUCATIVAS - EBR CON INFRAESTRUCTURA ADECUADO EN EL DEPARTAMENTO

CODIGO	ACTIVIDAD OPERATIVA	UBIGEO	U.M.	PRIORIDAD	PERIODO MULTIANUAL	PROGRAMACION MENSUAL												TOTAL ANUAL					
						META	01	02	03	04	05	06	07	08	09	10	11		12				
AOI00101100105	DIRECCION Y SUPERVISION SUPERIOR	030601 - CHINCHEROS	ACCION	Muy Alta	2023	FISICO	1.00	1.00	1.00	1.00	1.00	1.00	1.00	1.00	1.00	1.00	1.00	1.00	1.00	12.00			
						S/ COSTEO	16,915.00	16,915.00	16,915.00	16,915.00	16,915.00	16,915.00	16,915.00	16,915.00	16,915.00	16,915.00	16,915.00	16,915.00	16,917.00	202,982.00			
					2024	FISICO	1.00	1.00	1.00	1.00	1.00	1.00	1.00	1.00	1.00	1.00	1.00	1.00	1.00	1.00	1.00	12.00	
						S/ COSTEO	0.00	0.00	0.00	0.00	0.00	0.00	0.00	0.00	0.00	0.00	0.00	0.00	0.00	0.00	0.00	0.00	
					2025	FISICO	1.00	1.00	1.00	1.00	1.00	1.00	1.00	1.00	1.00	1.00	1.00	1.00	1.00	1.00	1.00	1.00	12.00
						S/ COSTEO	0.00	0.00	0.00	0.00	0.00	0.00	0.00	0.00	0.00	0.00	0.00	0.00	0.00	0.00	0.00	0.00	

AEI.02.02 - EDUCACIÓN TÉCNICO PRODUCTIVA DE CALIDAD PARA LOS ESTUDIANTES DE LA REGIÓN

CODIGO	ACTIVIDAD OPERATIVA	UBIGEO	U.M.	PRIORIDAD	PERIODO MULTIANUAL	PROGRAMACION MENSUAL												TOTAL ANUAL					
						META	01	02	03	04	05	06	07	08	09	10	11		12				
AOI00101100010	DESARROLLO DE LA EDUCACION LABORAL Y TECNICA	030601 - CHINCHEROS	HORAS LECTIVAS	Muy Alta	2023	FISICO	950.00	950.00	950.00	950.00	950.00	950.00	950.00	950.00	950.00	950.00	950.00	950.00	950.00	11,400.00			
						S/ COSTEO	193,042.00	193,042.00	193,042.00	193,042.00	193,042.00	193,042.00	193,042.00	193,042.00	193,042.00	193,042.00	193,047.00	193,042.00	2,316,509.00				
					2024	FISICO	950.00	950.00	950.00	950.00	950.00	950.00	950.00	950.00	950.00	950.00	950.00	950.00	950.00	950.00	950.00	11,400.00	
						S/ COSTEO	0.00	0.00	0.00	0.00	0.00	0.00	0.00	0.00	0.00	0.00	0.00	0.00	0.00	0.00	0.00	0.00	
					2025	FISICO	950.00	950.00	950.00	950.00	950.00	950.00	950.00	950.00	950.00	950.00	950.00	950.00	950.00	950.00	950.00	950.00	11,400.00
						S/ COSTEO	0.00	0.00	0.00	0.00	0.00	0.00	0.00	0.00	0.00	0.00	0.00	0.00	0.00	0.00	0.00	0.00	

POI MultiAnual con Programación Física y Costeo

AOI00101100123	PREVENCIÓN, CONTROL, DIAGNÓSTICO Y TRATAMIENTO DE CORONAVIRUS	030601 - CHINCHEROS	BENEFICIARIO	Muy Alta	2023	FISICO	0.00	0.00	1.00	0.00	0.00	0.00	0.00	0.00	0.00	0.00	0.00	0.00	0.00	1.00				
						COSTEO S/	0.00	0.00	26,391.00	0.00	0.00	0.00	0.00	0.00	0.00	0.00	0.00	0.00	0.00	0.00	0.00	0.00	26,391.00	
					2024	FISICO	0.00	0.00	1,037.00	1,037.00	1,037.00	1,037.00	1,037.00	1,037.00	1,037.00	1,037.00	1,037.00	1,037.00	1,037.00	1,037.00	1,037.00	1,037.00	1,037.00	1,037.00
						COSTEO S/	0.00	0.00	0.00	0.00	0.00	0.00	0.00	0.00	0.00	0.00	0.00	0.00	0.00	0.00	0.00	0.00	0.00	0.00
					2025	FISICO	0.00	0.00	1,037.00	1,037.00	1,037.00	1,037.00	1,037.00	1,037.00	1,037.00	1,037.00	1,037.00	1,037.00	1,037.00	1,037.00	1,037.00	1,037.00	1,037.00	1,037.00
						COSTEO S/	0.00	0.00	0.00	0.00	0.00	0.00	0.00	0.00	0.00	0.00	0.00	0.00	0.00	0.00	0.00	0.00	0.00	0.00

AEI.02.03 - FORMACIÓN ESPECIALIZADA DE CALIDAD EN LOS INSTITUTOS SUPERIORES TECNOLÓGICOS Y PEDAGÓGICOS.

CODIGO	ACTIVIDAD OPERATIVA	UBIGEO	U.M.	PRIORIDAD	PERIODO MULTIANUAL	PROGRAMACION MENSUAL												TOTAL ANUAL							
						META	01	02	03	04	05	06	07	08	09	10	11		12						
AOI00101100101	SELECCION, CONTRATACION OPORTUNA Y PAGO DE DOCENTES, ASISTENTES Y AUXILIARES	030601 - CHINCHEROS	INSTITUCION EDUCATIVA	Muy Alta	2023	FISICO	0.00	0.00	2.00	2.00	2.00	2.00	2.00	2.00	2.00	2.00	2.00	2.00	2.00	2.00					
						COSTEO S/	50,980.00	50,980.00	50,980.00	50,980.00	50,980.00	50,980.00	50,980.00	50,980.00	50,980.00	50,980.00	50,980.00	50,980.00	50,980.00	50,980.00	50,980.00	50,980.00			
					2024	FISICO	0.00	0.00	2.00	2.00	2.00	2.00	2.00	2.00	2.00	2.00	2.00	2.00	2.00	2.00	2.00	2.00	2.00		
						COSTEO S/	0.00	0.00	0.00	0.00	0.00	0.00	0.00	0.00	0.00	0.00	0.00	0.00	0.00	0.00	0.00	0.00	0.00		
					2025	FISICO	0.00	0.00	2.00	2.00	2.00	2.00	2.00	2.00	2.00	2.00	2.00	2.00	2.00	2.00	2.00	2.00	2.00		
						COSTEO S/	0.00	0.00	0.00	0.00	0.00	0.00	0.00	0.00	0.00	0.00	0.00	0.00	0.00	0.00	0.00	0.00	0.00		
					AOI00101100102	SELECCION, CONTRATACION OPORTUNA Y PAGO DE DIRECTORES, JERARQUICOS Y ADMINISTRATIVOS	030601 - CHINCHEROS	INSTITUCION EDUCATIVA	Muy Alta	2023	FISICO	0.00	0.00	2.00	2.00	2.00	2.00	2.00	2.00	2.00	2.00	2.00	2.00	2.00	2.00
											COSTEO S/	1,242.00	1,242.00	1,242.00	1,242.00	1,242.00	1,242.00	1,242.00	1,242.00	1,242.00	1,242.00	1,242.00	1,242.00	1,242.00	1,242.00
2024	FISICO	0.00	0.00	2.00						2.00	2.00	2.00	2.00	2.00	2.00	2.00	2.00	2.00	2.00	2.00	2.00	2.00			
	COSTEO S/	0.00	0.00	0.00						0.00	0.00	0.00	0.00	0.00	0.00	0.00	0.00	0.00	0.00	0.00	0.00	0.00			
2025	FISICO	0.00	0.00	2.00						2.00	2.00	2.00	2.00	2.00	2.00	2.00	2.00	2.00	2.00	2.00	2.00	2.00			
	COSTEO S/	0.00	0.00	0.00						0.00	0.00	0.00	0.00	0.00	0.00	0.00	0.00	0.00	0.00	0.00	0.00	0.00			
AOI00101100122	5000276 - GESTION DEL PROGRAMA	030601 - CHINCHEROS	ACCION	Muy Alta						2023	FISICO	0.00	0.00	2.00	2.00	2.00	2.00	2.00	2.00	2.00	2.00	2.00	2.00	2.00	2.00
											COSTEO S/	0.00	0.00	11,364.00	11,364.00	11,364.00	11,364.00	11,364.00	11,364.00	11,364.00	11,364.00	11,364.00	11,364.00	11,364.00	11,366.00
					2024	FISICO	0.00	0.00	2.00	2.00	2.00	2.00	2.00	2.00	2.00	2.00	2.00	2.00	2.00	2.00	2.00	2.00			
						COSTEO S/	0.00	0.00	0.00	0.00	0.00	0.00	0.00	0.00	0.00	0.00	0.00	0.00	0.00	0.00	0.00	0.00			
					2025	FISICO	0.00	0.00	2.00	2.00	2.00	2.00	2.00	2.00	2.00	2.00	2.00	2.00	2.00	2.00	2.00	2.00			
						COSTEO S/	0.00	0.00	0.00	0.00	0.00	0.00	0.00	0.00	0.00	0.00	0.00	0.00	0.00	0.00	0.00	0.00			

AEI.02.05 - SERVICIOS EDUCATIVOS DE EDUCACIÓN BÁSICA ALTERNATIVA DE CALIDAD PARA JÓVENES Y ADULTOS EN EL DEPARTAMENTO DE APURÍMAC.

CODIGO	ACTIVIDAD OPERATIVA	UBIGEO	U.M.	PRIORIDAD	PERIODO MULTIANUAL	PROGRAMACION MENSUAL												TOTAL ANUAL						
						META	01	02	03	04	05	06	07	08	09	10	11		12					
AOI00101100074	DESARROLLO DEL CICLO AVANZADO DE LA EDUCACION BASICA ALTERNATIVA	030601 - CHINCHEROS	INSTITUCION EDUCATIVA	Muy Alta	2023	FISICO	4.00	4.00	4.00	4.00	4.00	4.00	4.00	4.00	4.00	4.00	4.00	4.00	4.00					
						COSTEO S/	51,831.00	51,831.00	51,831.00	51,831.00	51,831.00	51,831.00	51,831.00	51,831.00	51,831.00	51,831.00	51,831.00	51,831.00	51,844.00					
					2024	FISICO	4.00	4.00	4.00	4.00	4.00	4.00	4.00	4.00	4.00	4.00	4.00	4.00	4.00	4.00	4.00			
						COSTEO S/	0.00	0.00	0.00	0.00	0.00	0.00	0.00	0.00	0.00	0.00	0.00	0.00	0.00	0.00	0.00			
					2025	FISICO	4.00	4.00	4.00	4.00	4.00	4.00	4.00	4.00	4.00	4.00	4.00	4.00	4.00	4.00	4.00			
						COSTEO S/	0.00	0.00	0.00	0.00	0.00	0.00	0.00	0.00	0.00	0.00	0.00	0.00	0.00	0.00	0.00			
					AOI00101100118	5006269 -	030601 -	ACCION	Muy Alta	2023	FISICO	0.00	0.00	1.00	1.00	1.00	1.00	1.00	1.00	1.00	1.00	1.00	1.00	10.00

						0.00	0.00	1,461.00	1,461.00	1,461.00	1,461.00	1,461.00	1,461.00	1,461.00	1,461.00	1,461.00	1,461.00	14,610.00
	PREVENCION, CONTROL, DIAGNOSTICO Y TRATAMIENTO DE CORONAVIRUS	CHINCHEROS				COSTEO S/												
					2024	FISICO	0.00	0.00	1.00	1.00	1.00	1.00	1.00	1.00	1.00	1.00	1.00	10.00
						COSTEO S/	0.00	0.00	0.00	0.00	0.00	0.00	0.00	0.00	0.00	0.00	0.00	0.00
					2025	FISICO	0.00	0.00	1.00	1.00	1.00	1.00	1.00	1.00	1.00	1.00	1.00	10.00
						COSTEO S/	0.00	0.00	0.00	0.00	0.00	0.00	0.00	0.00	0.00	0.00	0.00	0.00

OEI.09 - FORTALECER LA GESTIÓN INSTITUCIONAL DEL GOBIERNO REGIONAL DE APURÍMAC

AEI.09.03 - GESTIÓN INSTITUCIONAL POR RESULTADOS IMPLEMENTADA EN LA ENTIDAD

CODIGO	ACTIVIDAD OPERATIVA	UBIGEO	U.M.	PRIORIDAD	PERIODO MULTIANUAL	PROGRAMACION MENSUAL												TOTAL ANUAL				
						META	01	02	03	04	05	06	07	08	09	10	11		12			
AOI00101100013	OBLIGACIONES PREVISIONALES	030601 - CHINCHEROS	PLANILLA	Muy Alta	2023	FISICO	1.00	1.00	1.00	1.00	1.00	1.00	1.00	1.00	1.00	1.00	1.00	1.00	12.00			
						COSTEO S/	97,553.00	97,553.00	97,553.00	97,553.00	97,553.00	97,553.00	97,553.00	97,553.00	97,553.00	97,553.00	97,553.00	97,561.00	1,170,644.00			
					2024	FISICO	1.00	1.00	1.00	1.00	1.00	1.00	1.00	1.00	1.00	1.00	1.00	1.00	1.00	1.00	12.00	
					COSTEO S/	0.00	0.00	0.00	0.00	0.00	0.00	0.00	0.00	0.00	0.00	0.00	0.00	0.00	0.00	0.00	0.00	
					2025	FISICO	1.00	1.00	1.00	1.00	1.00	1.00	1.00	1.00	1.00	1.00	1.00	1.00	1.00	1.00	1.00	12.00
					COSTEO S/	0.00	0.00	0.00	0.00	0.00	0.00	0.00	0.00	0.00	0.00	0.00	0.00	0.00	0.00	0.00	0.00	

CENTRO DE COSTO: 4.05 - EDUCACION ESPECIAL

OEI.02 - MEJORAR LOS SERVICIOS EDUCATIVOS EN LA REGIÓN APURÍMAC.

AEI.02.01 - INSTITUCIONES EDUCATIVAS - EBR CON INFRAESTRUCTURA ADECUADO EN EL DEPARTAMENTO

CODIGO	ACTIVIDAD OPERATIVA	UBIGEO	U.M.	PRIORIDAD	PERIODO MULTIANUAL	PROGRAMACION MENSUAL												TOTAL ANUAL				
						META	01	02	03	04	05	06	07	08	09	10	11		12			
AOI00101100063	ASISTENCIA A FAMILIAS DE ESTUDIANTES DE LOS PROGRAMAS DE INTERVENCION TEMPRANA PARA PARTICIPACION EN EL PROCESO EDUCATIVO	030601 - CHINCHEROS	FAMILIA	Muy Alta	2023	FISICO	5.00	5.00	5.00	5.00	5.00	5.00	5.00	5.00	5.00	5.00	5.00	5.00	5.00	5.00		
						COSTEO S/	0.00	0.00	669.00	0.00	0.00	0.00	0.00	0.00	0.00	0.00	0.00	0.00	0.00	0.00	669.00	
					2024	FISICO	5.00	5.00	5.00	5.00	5.00	5.00	5.00	5.00	5.00	5.00	5.00	5.00	5.00	5.00	5.00	5.00
					COSTEO S/	0.00	0.00	0.00	0.00	0.00	0.00	0.00	0.00	0.00	0.00	0.00	0.00	0.00	0.00	0.00	0.00	
					2025	FISICO	5.00	5.00	5.00	5.00	5.00	5.00	5.00	5.00	5.00	5.00	5.00	5.00	5.00	5.00	5.00	5.00
					COSTEO S/	0.00	0.00	0.00	0.00	0.00	0.00	0.00	0.00	0.00	0.00	0.00	0.00	0.00	0.00	0.00	0.00	

AEI.02.04 - SERVICIOS EDUCATIVOS DE EDUCACIÓN BÁSICA ESPECIAL ADECUADOS PARA NIÑOS; NIÑAS Y JÓVENES CON DISCAPACIDAD.

CODIGO	ACTIVIDAD OPERATIVA	UBIGEO	U.M.	PRIORIDAD	PERIODO MULTIANUAL	PROGRAMACION MENSUAL												TOTAL ANUAL					
						META	01	02	03	04	05	06	07	08	09	10	11		12				
AOI00101100033	DOTACION DE MATERIALES Y EQUIPOS EDUCATIVOS PARA CENTROS DE EDUCACION BASICA ESPECIAL Y CENTROS DE RECURSOS	030600 - MULTIDISTRITAL	INSTITUCION EDUCATIVA	Muy Alta	2023	FISICO	6.00	6.00	6.00	6.00	6.00	6.00	6.00	6.00	6.00	6.00	6.00	6.00	6.00				
						COSTEO S/	0.00	0.00	10,450.00	0.00	0.00	0.00	0.00	0.00	0.00	0.00	0.00	0.00	0.00	10,450.00			
					2024	FISICO	6.00	6.00	6.00	6.00	6.00	6.00	6.00	6.00	6.00	6.00	6.00	6.00	6.00	6.00	6.00		
					COSTEO S/	0.00	0.00	0.00	0.00	0.00	0.00	0.00	0.00	0.00	0.00	0.00	0.00	0.00	0.00	0.00			
					2025	FISICO	6.00	6.00	6.00	6.00	6.00	6.00	6.00	6.00	6.00	6.00	6.00	6.00	6.00	6.00	6.00		
					COSTEO S/	0.00	0.00	0.00	0.00	0.00	0.00	0.00	0.00	0.00	0.00	0.00	0.00	0.00	0.00	0.00			
					AOI00101100034	CONTRATACION OPORTUNA Y PAGO DE PERSONAL EN INSTITUCIONES EDUCATIVAS INCLUSIVAS, CENTROS	030600 - MULTIDISTRITAL	PERSONA	Muy Alta	2023	FISICO	15.00	15.00	15.00	15.00	15.00	15.00	15.00	15.00	15.00	15.00	15.00	15.00
											COSTEO S/	0.00	0.00	54,072.00	54,072.00	54,072.00	54,072.00	54,072.00	54,072.00	54,072.00	54,072.00	54,082.00	540,730.00
					2024	FISICO	15.00	15.00	15.00	15.00	15.00	15.00	15.00	15.00	15.00	15.00	15.00	15.00					
						COSTEO	0.00	0.00	0.00	0.00	0.00	0.00	0.00	0.00	0.00	0.00	0.00						

POI MultiAnual con Programación Física y Costeo

	DE EDUCACION BASICA ESPECIAL Y CENTROS DE RECURSOS				2025	S/ FISICO COSTEO S/	15.00 0.00	15.00 0.00	15.00 0.00	15.00 0.00	15.00 0.00	15.00 0.00	15.00 0.00	15.00 0.00	15.00 0.00	15.00 0.00	15.00 0.00	
AOI00101100035	MANTENIMIENTO Y ACONDICIONAMIENTO DE ESPACIOS EN LOCALES DE LOS CENTROS DE EDUCACION BASICA ESPECIAL Y CENTROS DE RECURSOS	030600 - MULTIDISTRITAL	LOCAL ESCOLAR	Muy Alta	2023	FISICO COSTEO S/	6.00 0.00	6.00 0.00	6.00 43,077.00	6.00 0.00	6.00 0.00	6.00 0.00	6.00 0.00	6.00 0.00	6.00 0.00	6.00 0.00	6.00 43,077.00	
					2024	FISICO COSTEO S/	6.00 0.00	6.00 0.00	6.00 0.00	6.00 0.00	6.00 0.00	6.00 0.00	6.00 0.00	6.00 0.00	6.00 0.00	6.00 0.00		
					2025	FISICO COSTEO S/	6.00 0.00	6.00 0.00	6.00 0.00	6.00 0.00	6.00 0.00	6.00 0.00	6.00 0.00	6.00 0.00	6.00 0.00	6.00 0.00		
AOI00101100037	ASISTENCIA A FAMILIAS DE ESTUDIANTES DE CENTROS DE EDUCACION BASICA ESPECIAL PARA PARTICIPACION EN PROCESO EDUCATIVO	030600 - MULTIDISTRITAL	FAMILIA	Muy Alta	2023	FISICO COSTEO S/	0.00 0.00	0.00 0.00	80.00 500.00	0.00 0.00	0.00 0.00	0.00 0.00	0.00 0.00	0.00 0.00	0.00 0.00	0.00 0.00	0.00 500.00	
					2024	FISICO COSTEO S/	80.00 0.00	80.00 0.00	80.00 0.00	80.00 0.00	80.00 0.00	80.00 0.00	80.00 0.00	80.00 0.00	80.00 0.00	80.00 0.00		
					2025	FISICO COSTEO S/	80.00 0.00	80.00 0.00	80.00 0.00	80.00 0.00	80.00 0.00	80.00 0.00	80.00 0.00	80.00 0.00	80.00 0.00	80.00 0.00		
AOI00101100099	CONTRIBUCIONES ESSALUD CAS	030601 - CHINCHEROS	ACCION	Muy Alta	2023	FISICO COSTEO S/	1.00 0.00	1.00 0.00	1.00 3,257.00	1.00 3,257.00	1.00 3,257.00	1.00 3,257.00	1.00 3,257.00	1.00 3,257.00	1.00 3,257.00	1.00 3,257.00	1.00 3,257.00	12.00 32,570.00
					2024	FISICO COSTEO S/	1.00 0.00	1.00 0.00	1.00 0.00	1.00 0.00	1.00 0.00	1.00 0.00	1.00 0.00	1.00 0.00	1.00 0.00	1.00 0.00		
					2025	FISICO COSTEO S/	1.00 0.00	1.00 0.00	1.00 0.00	1.00 0.00	1.00 0.00	1.00 0.00	1.00 0.00	1.00 0.00	1.00 0.00	1.00 0.00		
AOI00101100119	DOTACION DE MATERIALES Y EQUIPOS EDUCATIVOS PARA ESTUDIANTES DE INSTITUCIONES EDUCATIVAS INCLUSIVAS	030601 - CHINCHEROS	ESTUDIANTES	Muy Alta	2023	FISICO COSTEO S/	0.00 0.00	0.00 0.00	48.00 726.00	48.00 0.00	48.00 0.00	48.00 0.00	48.00 0.00	48.00 0.00	48.00 0.00	48.00 0.00	48.00 726.00	
					2024	FISICO COSTEO S/	0.00 0.00	0.00 0.00	48.00 0.00	48.00 0.00	48.00 0.00	48.00 0.00	48.00 0.00	48.00 0.00	48.00 0.00	48.00 0.00		
					2025	FISICO COSTEO S/	0.00 0.00	0.00 0.00	48.00 0.00	48.00 0.00	48.00 0.00	48.00 0.00	48.00 0.00	48.00 0.00	48.00 0.00	48.00 0.00		
AOI00101100120	ASISTENCIA TECNICA Y SOPORTE PARA LA GESTION PEDAGOGICA E INSTITUCIONAL DE LOS CENTROS DE EDUCACION BASICA ESPECIAL	030601 - CHINCHEROS	INSTITUCION EDUCATIVA	Muy Alta	2023	FISICO COSTEO S/	0.00 0.00	0.00 0.00	6.00 1,000.00	0.00 0.00	0.00 0.00	0.00 0.00	0.00 0.00	0.00 0.00	0.00 0.00	0.00 0.00	0.00 1,000.00	
					2024	FISICO COSTEO S/	0.00 0.00	0.00 0.00	6.00 0.00	0.00 0.00	0.00 0.00	0.00 0.00	0.00 0.00	0.00 0.00	0.00 0.00	0.00 0.00		
					2025	FISICO COSTEO S/	0.00 0.00	0.00 0.00	6.00 0.00	0.00 0.00	0.00 0.00	0.00 0.00	0.00 0.00	0.00 0.00	0.00 0.00	0.00 0.00		
AOI00101100121	5003169 - DOTACION DE MATERIALES Y EQUIPOS EDUCATIVOS	030601 - CHINCHEROS	INSTITUCION EDUCATIVA	Muy Alta	2023	FISICO COSTEO	0.00 0.00	0.00 0.00	2.00 34,698.00	0.00 0.00	0.00 0.00	0.00 0.00	0.00 0.00	0.00 0.00	0.00 0.00	0.00 0.00	2.00 34,698.00	

AOI00101100126	5006269 - PREVENCIÓN, CONTROL, DIAGNÓSTICO Y TRATAMIENTO DE CORONAVIRUS	030601 - CHINCHEROS	BENEFICIARIO Muy Alta	2024	S/ FISICO	0.00	0.00	2.00	0.00	0.00	0.00	0.00	0.00	0.00	0.00	0.00	0.00	0.00	2.00				
					COSTEO S/	0.00	0.00	0.00	0.00	0.00	0.00	0.00	0.00	0.00	0.00	0.00	0.00	0.00	0.00	0.00	0.00		
				2025	S/ FISICO	0.00	0.00	2.00	0.00	0.00	0.00	0.00	0.00	0.00	0.00	0.00	0.00	0.00	0.00	0.00	0.00	2.00	
					COSTEO S/	0.00	0.00	0.00	0.00	0.00	0.00	0.00	0.00	0.00	0.00	0.00	0.00	0.00	0.00	0.00	0.00	0.00	
				2023	FISICO	0.00	0.00	48.00	0.00	0.00	0.00	0.00	0.00	0.00	0.00	0.00	0.00	0.00	0.00	0.00	0.00	0.00	48.00
					COSTEO S/	0.00	0.00	2,919.00	0.00	0.00	0.00	0.00	0.00	0.00	0.00	0.00	0.00	0.00	0.00	0.00	0.00	0.00	2,919.00
2024	FISICO	0.00	0.00	48.00	48.00	48.00	48.00	48.00	48.00	48.00	48.00	48.00	48.00	48.00	48.00	48.00	48.00	48.00	48.00				
	COSTEO S/	0.00	0.00	0.00	0.00	0.00	0.00	0.00	0.00	0.00	0.00	0.00	0.00	0.00	0.00	0.00	0.00	0.00	0.00				
2025	FISICO	0.00	0.00	48.00	48.00	48.00	48.00	48.00	48.00	48.00	48.00	48.00	48.00	48.00	48.00	48.00	48.00	48.00	48.00				
	COSTEO S/	0.00	0.00	0.00	0.00	0.00	0.00	0.00	0.00	0.00	0.00	0.00	0.00	0.00	0.00	0.00	0.00	0.00	0.00				

OEI.09 - FORTALECER LA GESTIÓN INSTITUCIONAL DEL GOBIERNO REGIONAL DE APURÍMAC

AEI.09.03 - GESTIÓN INSTITUCIONAL POR RESULTADOS IMPLEMENTADA EN LA ENTIDAD

CODIGO	ACTIVIDAD OPERATIVA	UBIGEO	U.M.	PRIORIDAD	PERIODO MULTIANUAL	PROGRAMACION MENSUAL												TOTAL ANUAL					
						META	01	02	03	04	05	06	07	08	09	10	11		12				
AOI00101100062	MANTENIMIENTO Y ACONDICIONAMIENTO DE ESPACIOS EN PROGRAMAS DE INTERVENCIÓN TEMPRANA	030601 - CHINCHEROS	LOCAL ESCOLAR	Muy Alta	2023	FISICO	1.00	1.00	1.00	1.00	1.00	1.00	1.00	1.00	1.00	1.00	1.00	1.00	1.00	1.00			
						COSTEO S/	0.00	0.00	5,689.00	0.00	0.00	0.00	0.00	0.00	0.00	0.00	0.00	0.00	0.00	0.00	0.00	5,689.00	
					2024	FISICO	1.00	1.00	1.00	1.00	1.00	1.00	1.00	1.00	1.00	1.00	1.00	1.00	1.00	1.00	1.00	1.00	1.00
						COSTEO S/	0.00	0.00	0.00	0.00	0.00	0.00	0.00	0.00	0.00	0.00	0.00	0.00	0.00	0.00	0.00	0.00	0.00
					2025	FISICO	1.00	1.00	1.00	1.00	1.00	1.00	1.00	1.00	1.00	1.00	1.00	1.00	1.00	1.00	1.00	1.00	1.00
						COSTEO S/	0.00	0.00	0.00	0.00	0.00	0.00	0.00	0.00	0.00	0.00	0.00	0.00	0.00	0.00	0.00	0.00	0.00
AOI00101100064	GESTION DEL PROGRAMA	030600 - MULTIDISTRITAL	ACCION	Muy Alta	2023	FISICO	1.00	1.00	1.00	1.00	1.00	1.00	1.00	1.00	1.00	1.00	1.00	1.00	1.00	1.00			
						COSTEO S/	1,267.00	1,267.00	1,267.00	1,267.00	1,267.00	1,267.00	1,267.00	1,267.00	1,267.00	1,267.00	1,267.00	1,267.00	1,269.00	15,206.00			
					2024	FISICO	1.00	1.00	1.00	1.00	1.00	1.00	1.00	1.00	1.00	1.00	1.00	1.00	1.00	1.00	1.00	1.00	12.00
						COSTEO S/	0.00	0.00	0.00	0.00	0.00	0.00	0.00	0.00	0.00	0.00	0.00	0.00	0.00	0.00	0.00	0.00	
					2025	FISICO	1.00	1.00	1.00	1.00	1.00	1.00	1.00	1.00	1.00	1.00	1.00	1.00	1.00	1.00	1.00	1.00	12.00
						COSTEO S/	0.00	0.00	0.00	0.00	0.00	0.00	0.00	0.00	0.00	0.00	0.00	0.00	0.00	0.00	0.00	0.00	

COSTEO TOTAL AÑO 2023 S/ 68,059,742.00
 COSTEO TOTAL AÑO 2024 S/ 0.00
 COSTEO TOTAL AÑO 2025 S/ 0.00

U.M. = Unidad de Medida

FIRMA

Anexo B-4
PLAN OPERATIVO INSTITUCIONAL (20 Mayo 2022)
Año : 2023 - 2025

Periodo POI Multianual 2023 - 2025
 Nivel de Gobierno R - GOBIERNOS REGIONALES
 Sector 99 - GOBIERNOS REGIONALES
 Pliego 442 - GOBIERNO REGIONAL DEL DEPARTAMENTO DE APURIMAC
 Unidad Ejecutora 001431 - GOB.REG. APURIMAC- EDUCACION HUANCARAMA

CENTRO DE COSTO: 2.03 - OFICINA DE TESORERÍA

OEI.09 - FORTALECER LA GESTIÓN INSTITUCIONAL DEL GOBIERNO REGIONAL DE APURÍMAC

AEI.09.03 - GESTIÓN INSTITUCIONAL POR RESULTADOS IMPLEMENTADA EN LA ENTIDAD

CODIGO	ACTIVIDAD OPERATIVA	UBIGEO	U.M.	PRIORIDAD	PERIODO MULTIANUAL	PROGRAMACION MENSUAL												TOTAL ANUAL		
						META	01	02	03	04	05	06	07	08	09	10	11		12	
AOI00143100018	ASESORAMIENTO Y APOYO EN TEMAS DE ORGANIZACIÓN, GESTIÓN, CONTROL Y REGISTRO DE GASTOS E INGRESOS MONETARIOS.	030204 - HUANCARAMA	ACCION	Muy Alta	2023	FISICO	0.00	0.00	6.00	0.00	7.00	0.00	0.00	6.00	0.00	6.00	0.00	1.00	26.00	
						COSTEO S/	0.00	0.00	0.00	0.00	0.00	0.00	0.00	0.00	0.00	0.00	0.00	0.00	0.00	0.00
					2024	FISICO	0.00	0.00	6.00	0.00	7.00	0.00	6.00	0.00	6.00	0.00	6.00	0.00	1.00	26.00
						COSTEO S/	0.00	0.00	0.00	0.00	0.00	0.00	0.00	0.00	0.00	0.00	0.00	0.00	0.00	0.00
					2025	FISICO	0.00	0.00	6.00	0.00	7.00	0.00	6.00	0.00	6.00	0.00	6.00	0.00	1.00	26.00
						COSTEO S/	0.00	0.00	0.00	0.00	0.00	0.00	0.00	0.00	0.00	0.00	0.00	0.00	0.00	

CENTRO DE COSTO: 2.05 - DIRECCION DE ADMINISTRACION

OEI.09 - FORTALECER LA GESTIÓN INSTITUCIONAL DEL GOBIERNO REGIONAL DE APURÍMAC

AEI.09.03 - GESTIÓN INSTITUCIONAL POR RESULTADOS IMPLEMENTADA EN LA ENTIDAD

CODIGO	ACTIVIDAD OPERATIVA	UBIGEO	U.M.	PRIORIDAD	PERIODO MULTIANUAL	PROGRAMACION MENSUAL												TOTAL ANUAL						
						META	01	02	03	04	05	06	07	08	09	10	11		12					
AOI00143100012	MEJORAR LA GESTION ADMINISTRATIVA DE ESPECIALISTAS Y DIRECTIVOS DE LA SEDE UGEL.	030204 - HUANCARAMA	PLANILLA	Muy Alta	2023	FISICO	11.00	11.00	11.00	11.00	11.00	11.00	11.00	11.00	11.00	11.00	11.00	11.00	11.00	11.00				
						COSTEO S/	107,718.08	107,718.08	107,718.08	107,718.08	107,718.08	107,718.08	107,718.08	107,718.08	107,718.08	107,718.08	107,718.08	107,718.08	107,718.08	107,718.08	107,718.08	107,718.08		
					2024	FISICO	11.00	11.00	11.00	11.00	11.00	11.00	11.00	11.00	11.00	11.00	11.00	11.00	11.00	11.00	11.00	11.00		
						COSTEO S/	107,718.08	107,718.08	107,718.08	107,718.08	107,718.08	107,718.08	107,718.08	107,718.08	107,718.08	107,718.08	107,718.08	107,718.08	107,718.08	107,718.08	107,718.08	107,718.08		
					2025	FISICO	11.00	11.00	11.00	11.00	11.00	11.00	11.00	11.00	11.00	11.00	11.00	11.00	11.00	11.00	11.00	11.00		
						COSTEO S/	107,718.08	107,718.08	107,718.08	107,718.08	107,718.08	107,718.08	107,718.08	107,718.08	107,718.08	107,718.08	107,718.08	107,718.08	107,718.08	107,718.08	107,718.08	107,718.08		
					AOI00143100013	FORTALECIMIENTO CAS SEDE UGEL.	030204 - HUANCARAMA	PLANILLA	Muy Alta	2023	FISICO	3.00	3.00	3.00	3.00	3.00	3.00	3.00	3.00	3.00	3.00	3.00	3.00	3.00
											COSTEO S/	9,782.66	9,782.66	9,782.66	9,782.66	9,782.66	9,782.67	9,782.67	9,782.67	9,782.67	9,782.67	9,782.67	9,782.67	9,782.67
2024	FISICO	3.00	3.00	3.00						3.00	3.00	3.00	3.00	3.00	3.00	3.00	3.00	3.00	3.00	3.00	3.00			
	COSTEO S/	9,782.66	9,782.66	9,782.66						9,782.66	9,782.66	9,782.67	9,782.67	9,782.67	9,782.67	9,782.67	9,782.67	9,782.67	9,782.67	9,782.67	9,782.67			
2025	FISICO	3.00	3.00	3.00	3.00	3.00	3.00	3.00	3.00	3.00	3.00	3.00	3.00	3.00	3.00	3.00								
	COSTEO S/	9,782.66	9,782.66	9,782.66	9,782.66	9,782.66	9,782.67	9,782.67	9,782.67	9,782.67	9,782.67	9,782.67	9,782.67	9,782.67	9,782.67	9,782.67								
AOI00143100066	FORTALECIMIENTO CAS MINEDU	030204 - HUANCARAMA	PLANILLA	Muy Alta	2023	FISICO	1.00	1.00	1.00	1.00	1.00	1.00	1.00	1.00	1.00	1.00	1.00	1.00						
						COSTEO	2,072.00	2,072.00	2,072.00	2,072.00	2,072.00	2,072.00	2,072.00	2,072.00	2,072.00	2,072.00	2,072.00	2,072.00	2,068.00					

POI MultiAnual con Programación Física y Costeo

						S/													
					2024	FISICO	1.00	1.00	1.00	1.00	1.00	1.00	1.00	1.00	1.00	1.00	1.00		
					2024	COSTEO	2,072.00	2,072.00	2,072.00	2,072.00	2,072.00	2,072.00	2,072.00	2,072.00	2,072.00	2,072.00	2,068.00	24,860.00	
					2025	FISICO	1.00	1.00	1.00	1.00	1.00	1.00	1.00	1.00	1.00	1.00	1.00		
					2025	COSTEO	2,072.00	2,072.00	2,072.00	2,072.00	2,072.00	2,072.00	2,072.00	2,072.00	2,072.00	2,072.00	2,068.00	24,860.00	
					2023	FISICO	0.00	0.00	1.00	1.00	1.00	1.00	1.00	1.00	1.00	1.00	1.00	10.00	
					2023	COSTEO	659.33	659.33	659.33	659.33	659.33	659.33	659.33	659.33	659.34	659.34	659.34	659.34	7,912.00
					2024	FISICO	0.00	0.00	1.00	1.00	1.00	1.00	1.00	1.00	1.00	1.00	1.00	10.00	
					2024	COSTEO	659.33	659.33	659.33	659.33	659.33	659.33	659.33	659.33	659.34	659.34	659.34	659.34	7,912.00
					2025	FISICO	0.00	0.00	1.00	1.00	1.00	1.00	1.00	1.00	1.00	1.00	1.00	10.00	
					2025	COSTEO	659.33	659.33	659.33	659.33	659.33	659.33	659.33	659.33	659.34	659.34	659.34	659.34	7,912.00
					2023	FISICO	2.00	2.00	2.00	2.00	2.00	2.00	2.00	2.00	2.00	2.00	2.00	2.00	
					2023	COSTEO	14,824.16	14,824.16	14,824.16	14,824.16	14,824.16	14,824.16	14,824.16	14,824.16	14,824.16	14,824.16	14,824.16	14,824.24	177,890.00
					2024	FISICO	2.00	2.00	2.00	2.00	2.00	2.00	2.00	2.00	2.00	2.00	2.00	2.00	
					2024	COSTEO	14,824.16	14,824.16	14,824.16	14,824.16	14,824.16	14,824.16	14,824.16	14,824.16	14,824.16	14,824.16	14,824.24	177,890.00	
					2025	FISICO	2.00	2.00	2.00	2.00	2.00	2.00	2.00	2.00	2.00	2.00	2.00	2.00	
					2025	COSTEO	14,824.16	14,824.16	14,824.16	14,824.16	14,824.16	14,824.16	14,824.16	14,824.16	14,824.16	14,824.16	14,824.24	177,890.00	
					2023	FISICO	30.00	30.00	30.00	30.00	30.00	30.00	30.00	30.00	30.00	30.00	30.00	30.00	
					2023	COSTEO	32,269.91	32,269.91	32,269.91	32,269.91	32,269.92	32,269.92	32,269.92	32,269.92	32,269.92	32,269.92	32,269.92	32,269.92	387,239.00
					2024	FISICO	30.00	30.00	30.00	30.00	30.00	30.00	30.00	30.00	30.00	30.00	30.00	30.00	
					2024	COSTEO	32,269.91	32,269.91	32,269.91	32,269.91	32,269.92	32,269.92	32,269.92	32,269.92	32,269.92	32,269.92	32,269.92	32,269.92	387,239.00
					2025	FISICO	30.00	30.00	30.00	30.00	30.00	30.00	30.00	30.00	30.00	30.00	30.00	30.00	
					2025	COSTEO	32,269.91	32,269.91	32,269.91	32,269.91	32,269.92	32,269.92	32,269.92	32,269.92	32,269.92	32,269.92	32,269.92	32,269.92	387,239.00
					2023	FISICO	11.00	11.00	11.00	11.00	11.00	11.00	11.00	11.00	11.00	11.00	11.00	11.00	
					2023	COSTEO	3,790.33	3,790.33	3,790.33	3,790.33	3,790.33	3,790.33	3,790.33	3,790.33	3,790.33	3,790.33	3,790.33	3,790.37	45,484.00
					2024	FISICO	11.00	11.00	11.00	11.00	11.00	11.00	11.00	11.00	11.00	11.00	11.00	11.00	
					2024	COSTEO	3,790.33	3,790.33	3,790.33	3,790.33	3,790.33	3,790.33	3,790.33	3,790.33	3,790.33	3,790.33	3,790.33	3,790.37	45,484.00
					2025	FISICO	11.00	11.00	11.00	11.00	11.00	11.00	11.00	11.00	11.00	11.00	11.00	11.00	
					2025	COSTEO	3,790.33	3,790.33	3,790.33	3,790.33	3,790.33	3,790.33	3,790.33	3,790.33	3,790.33	3,790.33	3,790.37	45,484.00	
					2023	FISICO	14.00	14.00	14.00	14.00	14.00	14.00	14.00	14.00	14.00	14.00	14.00	14.00	
					2023	COSTEO	3,500.00	3,500.00	3,500.00	3,500.00	3,500.00	3,500.00	3,500.00	3,500.00	3,500.00	3,500.00	3,500.00	3,500.00	42,000.00
					2024	FISICO	14.00	14.00	14.00	14.00	14.00	14.00	14.00	14.00	14.00	14.00	14.00	14.00	
					2024	COSTEO	3,500.00	3,500.00	3,500.00	3,500.00	3,500.00	3,500.00	3,500.00	3,500.00	3,500.00	3,500.00	3,500.00	3,500.00	42,000.00
					2025	FISICO	14.00	14.00	14.00	14.00	14.00	14.00	14.00	14.00	14.00	14.00	14.00	14.00	
					2025	COSTEO	3,500.00	3,500.00	3,500.00	3,500.00	3,500.00	3,500.00	3,500.00	3,500.00	3,500.00	3,500.00	3,500.00	3,500.00	42,000.00

POI MultiAnual con Programación Física y Costeo

AOI00143100094	COMPENSACION POR TIEMPO DE SERVICIOS DEL PERSONAL DOCENTE CONTRATADO.	030204 - HUANCARAMA	PLANILLA	Muy Alta	2023	FISICO	1.00	1.00	1.00	1.00	1.00	1.00	1.00	1.00	1.00	1.00	1.00					
						COSTEO S/	19.66	19.66	19.66	19.66	19.66	19.66	19.66	19.66	19.66	19.66	19.66	19.66	19.66	19.74	236.00	
					2024	FISICO	1.00	1.00	1.00	1.00	1.00	1.00	1.00	1.00	1.00	1.00	1.00	1.00	1.00	1.00	1.00	
						COSTEO S/	19.66	19.66	19.66	19.66	19.66	19.66	19.66	19.66	19.66	19.66	19.66	19.66	19.66	19.66	19.74	236.00
					2025	FISICO	1.00	1.00	1.00	1.00	1.00	1.00	1.00	1.00	1.00	1.00	1.00	1.00	1.00	1.00	1.00	
						COSTEO S/	19.66	19.66	19.66	19.66	19.66	19.66	19.66	19.66	19.66	19.66	19.66	19.66	19.66	19.74	236.00	
AOI00143100095	COMPENSACION POR TIEMPO DE SERVICIO DEL PERSONAL DOCENTE CONTRATADOS Y NOMBRADOS.	030204 - HUANCARAMA	PLANILLA	Muy Alta	2023	FISICO	145.00	145.00	145.00	145.00	145.00	145.00	145.00	145.00	145.00	145.00	145.00	145.00				
						COSTEO S/	0.00	59,932.00	0.00	0.00	0.00	0.00	0.00	0.00	0.00	0.00	0.00	0.00	0.00	0.00	59,932.00	
					2024	FISICO	145.00	145.00	145.00	145.00	145.00	145.00	145.00	145.00	145.00	145.00	145.00	145.00	145.00	145.00	145.00	
						COSTEO S/	0.00	59,932.00	0.00	0.00	0.00	0.00	0.00	0.00	0.00	0.00	0.00	0.00	0.00	0.00	0.00	59,932.00
					2025	FISICO	145.00	145.00	145.00	145.00	145.00	145.00	145.00	145.00	145.00	145.00	145.00	145.00	145.00	145.00	145.00	
						COSTEO S/	0.00	59,932.00	0.00	0.00	0.00	0.00	0.00	0.00	0.00	0.00	0.00	0.00	0.00	0.00	0.00	59,932.00
AOI00143100100	PAGO DE SUMINISTRO DE ENERGIA ELECTRICA PARA LA SEDE ADMINISTRATVA DE LA UGEL HUANCARAMA	030204 - HUANCARAMA	ACCION	Muy Alta	2023	FISICO	1.00	1.00	1.00	1.00	1.00	1.00	1.00	1.00	1.00	1.00	1.00	1.00				
						COSTEO S/	456.16	456.16	456.16	456.16	456.17	456.17	456.17	456.17	456.17	456.17	456.17	456.17	456.17	5,474.00		
					2024	FISICO	1.00	1.00	1.00	1.00	1.00	1.00	1.00	1.00	1.00	1.00	1.00	1.00	1.00	1.00		
						COSTEO S/	456.16	456.16	456.16	456.16	456.17	456.17	456.17	456.17	456.17	456.17	456.17	456.17	456.17	5,474.00		
					2025	FISICO	1.00	1.00	1.00	1.00	1.00	1.00	1.00	1.00	1.00	1.00	1.00	1.00	1.00	1.00		
						COSTEO S/	456.16	456.16	456.16	456.16	456.17	456.17	456.17	456.17	456.17	456.17	456.17	456.17	456.17	5,474.00		
AOI00143100110	ASIGNACIONES POR TIEMPO DE SERVICIOS DEL PERSONAL CONTRATADO Y NOMBRADOS.	030204 - HUANCARAMA	PLANILLA	Muy Alta	2023	FISICO	12.00	12.00	12.00	12.00	12.00	12.00	12.00	12.00	12.00	12.00	12.00	12.00				
						COSTEO S/	3,127.16	3,127.16	3,127.16	3,127.16	3,127.17	3,127.17	3,127.17	3,127.17	3,127.17	3,127.17	3,127.17	3,127.17	3,127.17	37,526.00		
					2024	FISICO	12.00	12.00	12.00	12.00	12.00	12.00	12.00	12.00	12.00	12.00	12.00	12.00	12.00	12.00		
						COSTEO S/	3,127.16	3,127.16	3,127.16	3,127.16	3,127.17	3,127.17	3,127.17	3,127.17	3,127.17	3,127.17	3,127.17	3,127.17	3,127.17	37,526.00		
					2025	FISICO	12.00	12.00	12.00	12.00	12.00	12.00	12.00	12.00	12.00	12.00	12.00	12.00	12.00	12.00		
						COSTEO S/	3,127.16	3,127.16	3,127.16	3,127.16	3,127.17	3,127.17	3,127.17	3,127.17	3,127.17	3,127.17	3,127.17	3,127.17	3,127.17	37,526.00		
AOI00143100111	MEJORAR LA GESTION ADMINISTRATIVA DE CONVIVENCIA DE LA SEDE UGEL	030204 - HUANCARAMA	PLANILLA	Muy Alta	2023	FISICO	2.00	2.00	2.00	2.00	2.00	2.00	2.00	2.00	2.00	2.00	2.00	2.00				
						COSTEO S/	2,295.83	2,295.83	2,295.83	2,295.83	2,295.83	2,295.83	2,295.83	2,295.83	2,295.84	2,295.84	2,295.84	2,295.84	27,550.00			
					2024	FISICO	2.00	2.00	2.00	2.00	2.00	2.00	2.00	2.00	2.00	2.00	2.00	2.00	2.00			
						COSTEO S/	2,295.83	2,295.83	2,295.83	2,295.83	2,295.83	2,295.83	2,295.83	2,295.83	2,295.84	2,295.84	2,295.84	2,295.84	27,550.00			
					2025	FISICO	2.00	2.00	2.00	2.00	2.00	2.00	2.00	2.00	2.00	2.00	2.00	2.00	2.00			
						COSTEO S/	2,295.83	2,295.83	2,295.83	2,295.83	2,295.83	2,295.83	2,295.83	2,295.83	2,295.84	2,295.84	2,295.84	2,295.84	27,550.00			
AOI00143100120	PAGO DE SISTEMAS DE PENSIONES	030204 - HUANCARAMA	PLANILLA	Muy Alta	2023	FISICO	2.00	2.00	2.00	2.00	2.00	2.00	2.00	2.00	2.00	2.00	0.00	2.00				
						COSTEO S/	2,469.08	2,469.08	2,469.08	2,469.08	2,469.08	2,469.08	2,469.08	2,469.08	2,469.09	2,469.09	2,469.09	2,469.09	29,629.00			
					2024	FISICO	2.00	2.00	2.00	2.00	2.00	2.00	2.00	2.00	2.00	2.00	2.00	0.00	2.00			
						COSTEO S/	2,469.08	2,469.08	2,469.08	2,469.08	2,469.08	2,469.08	2,469.08	2,469.08	2,469.09	2,469.09	2,469.09	2,469.09	29,629.00			
					2025	FISICO	2.00	2.00	2.00	2.00	2.00	2.00	2.00	2.00	2.00	2.00	2.00	0.00	2.00			
						COSTEO S/	2,469.08	2,469.08	2,469.08	2,469.08	2,469.08	2,469.08	2,469.08	2,469.08	2,469.09	2,469.09	2,469.09	2,469.09	29,629.00			

COSTEO 2,469.08 2,469.08 2,469.08 2,469.08 2,469.08 2,469.08 2,469.08 2,469.08 2,469.09 2,469.09 2,469.09 2,469.09 29,629.00

S/

CENTRO DE COSTO: 4.01 - NIVEL INICIAL

OEI.02 - MEJORAR LOS SERVICIOS EDUCATIVOS EN LA REGIÓN APURÍMAC.

AEI.02.01 - INSTITUCIONES EDUCATIVAS - EBR CON INFRAESTRUCTURA ADECUADO EN EL DEPARTAMENTO

CODIGO	ACTIVIDAD OPERATIVA	UBIGEO	U.M.	PRIORIDAD	PERIODO MULTIANUAL	PROGRAMACION MENSUAL												TOTAL ANUAL								
						META	01	02	03	04	05	06	07	08	09	10	11		12							
AOI00143100054	DOTACION DE MATERIAL Y RECURSOS EDUCATIVOS PARA ESTUDIANTES DE EDUCACION BASICA REGULAR	030204 - HUANCARAMA	INSTITUCION EDUCATIVA	Muy Alta	2023	FISICO	0.00	0.00	1.00	0.00	0.00	0.00	0.00	0.00	0.00	0.00	0.00	0.00	0.00	0.00	1.00					
					COSTEO S/	0.00	0.00	567.00	0.00	0.00	0.00	0.00	0.00	0.00	0.00	0.00	0.00	0.00	0.00	0.00	0.00	567.00				
					2024	FISICO	0.00	0.00	1.00	0.00	0.00	0.00	0.00	0.00	0.00	0.00	0.00	0.00	0.00	0.00	0.00	0.00	0.00	1.00		
					COSTEO S/	0.00	0.00	567.00	0.00	0.00	0.00	0.00	0.00	0.00	0.00	0.00	0.00	0.00	0.00	0.00	0.00	0.00	0.00	567.00		
					2025	FISICO	0.00	0.00	1.00	0.00	0.00	0.00	0.00	0.00	0.00	0.00	0.00	0.00	0.00	0.00	0.00	0.00	0.00	0.00	1.00	
COSTEO S/	0.00	0.00	567.00	0.00	0.00	0.00	0.00	0.00	0.00	0.00	0.00	0.00	0.00	0.00	0.00	0.00	0.00	0.00	0.00	567.00						
AOI00143100055	DOTACION DE MATERIAL Y RECURSOS EDUCATIVOS PARA ESTUDIANTES DE EDUCACION INTERCULTURAL BILINGÜE	030204 - HUANCARAMA	INSTITUCION EDUCATIVA	Muy Alta	2023	FISICO	0.00	0.00	1.00	0.00	0.00	0.00	0.00	0.00	0.00	0.00	0.00	0.00	0.00	0.00	0.00	1.00				
					COSTEO S/	0.00	0.00	225.00	0.00	0.00	0.00	0.00	0.00	0.00	0.00	0.00	0.00	0.00	0.00	0.00	0.00	0.00	225.00			
					2024	FISICO	0.00	0.00	1.00	0.00	0.00	0.00	0.00	0.00	0.00	0.00	0.00	0.00	0.00	0.00	0.00	0.00	0.00	0.00	1.00	
					COSTEO S/	0.00	0.00	225.00	0.00	0.00	0.00	0.00	0.00	0.00	0.00	0.00	0.00	0.00	0.00	0.00	0.00	0.00	0.00	0.00	225.00	
					2025	FISICO	0.00	0.00	1.00	0.00	0.00	0.00	0.00	0.00	0.00	0.00	0.00	0.00	0.00	0.00	0.00	0.00	0.00	0.00	0.00	1.00
COSTEO S/	0.00	0.00	225.00	0.00	0.00	0.00	0.00	0.00	0.00	0.00	0.00	0.00	0.00	0.00	0.00	0.00	0.00	0.00	0.00	0.00	225.00					
AOI00143100074	PREVENCION, CONTROL, DIAGNOSTICO Y TRATAMIENTO DE CORONAVIRUS	030101 - ABANCAY	ACCION	Muy Alta	2023	FISICO	0.00	0.00	1.00	1.00	1.00	1.00	1.00	1.00	1.00	1.00	1.00	1.00	1.00	1.00	1.00	10.00				
					COSTEO S/	0.00	0.00	1,620.30	1,620.30	1,620.30	1,620.30	1,620.30	1,620.30	1,620.30	1,620.30	1,620.30	1,620.30	1,620.30	1,620.30	1,620.30	1,620.30	1,620.30	1,620.30	16,203.00		
					2024	FISICO	0.00	0.00	1.00	1.00	1.00	1.00	1.00	1.00	1.00	1.00	1.00	1.00	1.00	1.00	1.00	1.00	1.00	1.00	10.00	
					COSTEO S/	0.00	0.00	1,620.30	1,620.30	1,620.30	1,620.30	1,620.30	1,620.30	1,620.30	1,620.30	1,620.30	1,620.30	1,620.30	1,620.30	1,620.30	1,620.30	1,620.30	1,620.30	1,620.30	16,203.00	
					2025	FISICO	0.00	0.00	1.00	1.00	1.00	1.00	1.00	1.00	1.00	1.00	1.00	1.00	1.00	1.00	1.00	1.00	1.00	1.00	1.00	10.00
COSTEO S/	0.00	0.00	1,620.30	1,620.30	1,620.30	1,620.30	1,620.30	1,620.30	1,620.30	1,620.30	1,620.30	1,620.30	1,620.30	1,620.30	1,620.30	1,620.30	1,620.30	1,620.30	1,620.30	1,620.30	16,203.00					
AOI00143100075	GESTION DEL PROGRAMA	030204 - HUANCARAMA	ACCION	Muy Alta	2023	FISICO	0.00	0.00	1.00	1.00	1.00	1.00	1.00	1.00	1.00	1.00	1.00	1.00	1.00	1.00	1.00	10.00				
					COSTEO S/	0.00	0.00	188.70	188.70	188.70	188.70	188.70	188.70	188.70	188.70	188.70	188.70	188.70	188.70	188.70	188.70	188.70	188.70	1,887.00		
					2024	FISICO	0.00	0.00	1.00	1.00	1.00	1.00	1.00	1.00	1.00	1.00	1.00	1.00	1.00	1.00	1.00	1.00	1.00	1.00	10.00	
					COSTEO S/	0.00	0.00	188.70	188.70	188.70	188.70	188.70	188.70	188.70	188.70	188.70	188.70	188.70	188.70	188.70	188.70	188.70	188.70	188.70	1,887.00	
					2025	FISICO	0.00	0.00	1.00	1.00	1.00	1.00	1.00	1.00	1.00	1.00	1.00	1.00	1.00	1.00	1.00	1.00	1.00	1.00	1.00	10.00
COSTEO S/	0.00	0.00	188.70	188.70	188.70	188.70	188.70	188.70	188.70	188.70	188.70	188.70	188.70	188.70	188.70	188.70	188.70	188.70	188.70	188.70	1,887.00					
AOI00143100081	CONTRATACION OPORTUNA Y PAGO DEL PERSONAL DOCENTE Y AUXILIARES NOMBRADOS Y CONTRATADOS DE EDUCACION BASICA REGULAR	030204 - HUANCARAMA	PLANILLA	Muy Alta	2023	FISICO	66.00	66.00	66.00	66.00	66.00	66.00	66.00	66.00	66.00	66.00	66.00	66.00	66.00	66.00	66.00	66.00	66.00			
					COSTEO S/	185,104.00	185,104.00	185,104.00	185,104.00	185,104.00	185,104.00	185,104.00	185,104.00	185,104.00	185,104.00	185,104.00	185,104.00	185,104.00	185,104.00	185,104.00	185,104.00	185,104.00	185,104.00	185,104.00	2,221,248.00	
					2024	FISICO	66.00	66.00	66.00	66.00	66.00	66.00	66.00	66.00	66.00	66.00	66.00	66.00	66.00	66.00	66.00	66.00	66.00	66.00	66.00	66.00
					COSTEO S/	185,104.00	185,104.00	185,104.00	185,104.00	185,104.00	185,104.00	185,104.00	185,104.00	185,104.00	185,104.00	185,104.00	185,104.00	185,104.00	185,104.00	185,104.00	185,104.00	185,104.00	185,104.00	185,104.00	185,104.00	2,221,248.00
					2025	FISICO	66.00	66.00	66.00	66.00	66.00	66.00	66.00	66.00	66.00	66.00	66.00	66.00	66.00	66.00	66.00	66.00	66.00	66.00	66.00	66.00
COSTEO	185,104.00	185,104.00	185,104.00	185,104.00	185,104.00	185,104.00	185,104.00	185,104.00	185,104.00	185,104.00	185,104.00	185,104.00	185,104.00	185,104.00	185,104.00	185,104.00	185,104.00	185,104.00	185,104.00	185,104.00	2,221,248.00					

POI MultiAnual con Programación Física y Costeo

S/																				
AOI00143100098	CONTRATACION OPORTUNA Y PAGO DE PROPINAS A LAS PROMOTORAS EDUCATIVAS COMUNITARIAS (PEC) DE ACUERDO AL AMBITO RURAL Y URBANO AL CUAL PERTENECE PRONOEI	030204 - HUANCARAMA	INSTITUCION EDUCATIVA	Muy Alta	2023	FISICO	0.00	0.00	12.00	12.00	12.00	12.00	12.00	12.00	12.00	12.00	12.00			
						COSTEO S/	2,036.33	2,036.33	2,036.33	2,036.33	2,036.33	2,036.33	2,036.33	2,036.33	2,036.33	2,036.33	2,036.33	2,036.33	2,036.37	24,436.00
						FISICO	0.00	0.00	12.00	12.00	12.00	12.00	12.00	12.00	12.00	12.00	12.00	12.00	12.00	12.00
						COSTEO S/	2,036.33	2,036.33	2,036.33	2,036.33	2,036.33	2,036.33	2,036.33	2,036.33	2,036.33	2,036.33	2,036.33	2,036.33	2,036.37	24,436.00
						FISICO	0.00	0.00	12.00	12.00	12.00	12.00	12.00	12.00	12.00	12.00	12.00	12.00	12.00	12.00
						COSTEO S/	2,036.33	2,036.33	2,036.33	2,036.33	2,036.33	2,036.33	2,036.33	2,036.33	2,036.33	2,036.33	2,036.33	2,036.33	2,036.37	24,436.00
AOI00143100099	VIÁTICOS PARA TRASLADO DE LAS PROFESORAS COORDINADORAS EN FUNCIÓN A LA DISTANCIA DEL PRONOEI DE EDUCACIÓN BÁSICA REGULAR.	030204 - HUANCARAMA	INSTITUCION EDUCATIVA	Muy Alta	2023	FISICO	0.00	0.00	2.00	2.00	2.00	2.00	2.00	2.00	2.00	2.00	2.00			
						COSTEO S/	470.42	470.42	470.42	470.42	470.42	470.42	470.42	470.42	470.42	470.42	470.42	470.38	5,645.00	
						FISICO	0.00	0.00	2.00	2.00	2.00	2.00	2.00	2.00	2.00	2.00	2.00	2.00	2.00	
						COSTEO S/	470.42	470.42	470.42	470.42	470.42	470.42	470.42	470.42	470.42	470.42	470.42	470.38	5,645.00	
						FISICO	0.00	0.00	2.00	2.00	2.00	2.00	2.00	2.00	2.00	2.00	2.00	2.00	2.00	
						COSTEO S/	470.42	470.42	470.42	470.42	470.42	470.42	470.42	470.42	470.42	470.42	470.42	470.38	5,645.00	
AOI00143100101	CONTRATACION OPORTUNA Y PAGO DEL PERSONAL ADMINISTRATIVO NOMBRADOS Y DE APOYO DE LAS INSTITUCIONES EDUCATIVAS DE EDUCACION BASICA REGULAR	030204 - HUANCARAMA	PLANILLA	Muy Alta	2023	FISICO	1.00	1.00	1.00	1.00	1.00	1.00	1.00	1.00	1.00	1.00	1.00			
						COSTEO S/	1,925.30	1,925.30	1,925.30	1,925.30	1,925.30	1,925.30	1,925.30	1,925.30	1,925.30	1,925.30	1,925.40	1,925.60	23,104.00	
						FISICO	1.00	1.00	1.00	1.00	1.00	1.00	1.00	1.00	1.00	1.00	1.00	1.00	1.00	
						COSTEO S/	1,925.30	1,925.30	1,925.30	1,925.30	1,925.30	1,925.30	1,925.30	1,925.30	1,925.30	1,925.30	1,925.40	1,925.60	23,104.00	
						FISICO	1.00	1.00	1.00	1.00	1.00	1.00	1.00	1.00	1.00	1.00	1.00	1.00	1.00	
						COSTEO S/	1,925.30	1,925.30	1,925.30	1,925.30	1,925.30	1,925.30	1,925.30	1,925.30	1,925.30	1,925.30	1,925.40	1,925.60	23,104.00	
AOI00143100105	CONTRATACION OPORTUNA Y PAGO DE ASIGNACIONES DE DOCENTES Y AUXILIARES NOMBRADOS Y CONTRATADOS DE EDUCACION BASICA REGULAR	030204 - HUANCARAMA	PLANILLA	Muy Alta	2023	FISICO	66.00	66.00	66.00	66.00	66.00	66.00	66.00	66.00	66.00	66.00	66.00			
						COSTEO S/	14,936.66	14,936.66	14,936.66	14,936.66	14,936.67	14,936.67	14,936.67	14,936.67	14,936.67	14,936.67	14,936.67	14,936.67	179,240.00	
						FISICO	66.00	66.00	66.00	66.00	66.00	66.00	66.00	66.00	66.00	66.00	66.00	66.00	66.00	
						COSTEO S/	14,936.66	14,936.66	14,936.66	14,936.66	14,936.67	14,936.67	14,936.67	14,936.67	14,936.67	14,936.67	14,936.67	14,936.67	179,240.00	
						FISICO	66.00	66.00	66.00	66.00	66.00	66.00	66.00	66.00	66.00	66.00	66.00	66.00	66.00	
						COSTEO S/	14,936.66	14,936.66	14,936.66	14,936.66	14,936.67	14,936.67	14,936.67	14,936.67	14,936.67	14,936.67	14,936.67	14,936.67	179,240.00	
AOI00143100106	ASIGNACION POR JORNADA DE TRABAJO ADICIONAL Y ASIGNACION POR CARGO DE MAYOR RESPONSABILIDAD	030204 - HUANCARAMA	PLANILLA	Muy Alta	2023	FISICO	8.00	8.00	8.00	8.00	8.00	8.00	8.00	8.00	8.00	8.00	8.00			
						COSTEO S/	11,815.00	11,815.00	11,815.00	11,815.00	11,815.00	11,815.00	11,815.00	11,815.00	11,815.00	11,815.00	11,815.00	11,815.00	141,780.00	
						FISICO	8.00	8.00	8.00	8.00	8.00	8.00	8.00	8.00	8.00	8.00	8.00	8.00	8.00	
						COSTEO S/	11,815.00	11,815.00	11,815.00	11,815.00	11,815.00	11,815.00	11,815.00	11,815.00	11,815.00	11,815.00	11,815.00	11,815.00	141,780.00	
						FISICO	8.00	8.00	8.00	8.00	8.00	8.00	8.00	8.00	8.00	8.00	8.00	8.00	8.00	
						COSTEO S/	11,815.00	11,815.00	11,815.00	11,815.00	11,815.00	11,815.00	11,815.00	11,815.00	11,815.00	11,815.00	11,815.00	11,815.00	141,780.00	

OEI.09 - FORTALECER LA GESTIÓN INSTITUCIONAL DEL GOBIERNO REGIONAL DE APURÍMAC

AEI.09.01 - CAPACIDADES FORTALECIDAS DEL PERSONAL EN EL GOBIERNO REGIONAL.

CODIGO	ACTIVIDAD OPERATIVA	UBIGEO	U.M.	PRIORIDAD	PERIODO MULTIANUAL	PROGRAMACION MENSUAL												TOTAL ANUAL	
						META	01	02	03	04	05	06	07	08	09	10	11		12
AOI00143100026	SUMINISTRO DE	030204 -	ACCION	Muy Alta	2023	FISICO	0.00	0.00	1.00	0.00	0.00	1.00	0.00	0.00	1.00	0.00	0.00	1.00	4.00

POI MultiAnual con Programación Física y Costeo

	DOCENTES Y AULAS DE EDUCACION BASICA REGULAR				2024	S/ FISICO	0.00	0.00	147.00	147.00	147.00	147.00	147.00	147.00	147.00	147.00	147.00		
						COSTEO S/	0.00	0.00	144.00	0.00	0.00	0.00	0.00	0.00	0.00	0.00	0.00	0.00	144.00
						S/ FISICO	0.00	0.00	147.00	147.00	147.00	147.00	147.00	147.00	147.00	147.00	147.00	147.00	147.00
						COSTEO S/	0.00	0.00	144.00	0.00	0.00	0.00	0.00	0.00	0.00	0.00	0.00	0.00	144.00
AOI00143100061	DOTACION DE MATERIAL Y RECURSOS EDUCATIVOS PARA DOCENTES Y AULAS DE EDUCACION INTERCULTURAL BILINGÜE	030204 - HUANCARAMA	DOCENTE	Muy Alta	2023	FISICO	147.00	147.00	147.00	147.00	147.00	147.00	147.00	147.00	147.00	147.00	147.00		
						COSTEO S/	0.00	0.00	2,016.00	0.00	0.00	0.00	0.00	0.00	0.00	0.00	0.00	0.00	2,016.00
					2024	FISICO	147.00	147.00	147.00	147.00	147.00	147.00	147.00	147.00	147.00	147.00	147.00	147.00	147.00
						COSTEO S/	0.00	0.00	2,016.00	0.00	0.00	0.00	0.00	0.00	0.00	0.00	0.00	0.00	2,016.00
					2023	FISICO	0.00	0.00	36.00	0.00	0.00	0.00	0.00	0.00	0.00	0.00	0.00	36.00	
						COSTEO S/	0.00	0.00	986.60	986.60	986.60	986.60	986.60	986.60	986.60	986.60	986.60	986.60	9,866.00
					2024	FISICO	0.00	0.00	36.00	0.00	0.00	0.00	0.00	0.00	0.00	0.00	0.00	0.00	36.00
						COSTEO S/	0.00	0.00	986.60	986.60	986.60	986.60	986.60	986.60	986.60	986.60	986.60	986.60	9,866.00
AOI00143100077	GESTION DEL PROGRAMA	030204 - HUANCARAMA	INSTITUCION EDUCATIVA	Muy Alta	2023	FISICO	0.00	0.00	36.00	0.00	0.00	0.00	0.00	0.00	0.00	0.00	36.00		
						COSTEO S/	0.00	0.00	986.60	986.60	986.60	986.60	986.60	986.60	986.60	986.60	986.60	9,866.00	
					2024	FISICO	0.00	0.00	36.00	0.00	0.00	0.00	0.00	0.00	0.00	0.00	0.00	0.00	36.00
						COSTEO S/	0.00	0.00	986.60	986.60	986.60	986.60	986.60	986.60	986.60	986.60	986.60	986.60	9,866.00
AOI00143100078	PREVENCION, CONTROL, DIAGNOSTICO Y TRATAMIENTO DE CORONAVIRUS	030204 - HUANCARAMA	INSTITUCION EDUCATIVA	Muy Alta	2023	FISICO	0.00	0.00	36.00	0.00	0.00	0.00	0.00	0.00	0.00	0.00	36.00		
						COSTEO S/	0.00	0.00	26,355.00	0.00	0.00	0.00	0.00	0.00	0.00	0.00	0.00	26,355.00	
					2024	FISICO	0.00	0.00	36.00	0.00	0.00	0.00	0.00	0.00	0.00	0.00	0.00	0.00	36.00
						COSTEO S/	0.00	0.00	26,355.00	0.00	0.00	0.00	0.00	0.00	0.00	0.00	0.00	0.00	26,355.00
AOI00143100086	CONTRATACION OPORTUNA Y PAGO DEL PERSONAL ADMINISTRATIVO NOMBRADOS Y DE APOYO DE LAS INSTITUCIONES EDUCATIVAS DE EDUCACION BASICA REGULAR	030204 - HUANCARAMA	PLANILLA	Muy Alta	2023	FISICO	21.00	21.00	21.00	21.00	21.00	21.00	21.00	21.00	21.00	21.00	21.00		
						COSTEO S/	40,459.00	40,465.00	40,465.00	40,465.00	40,465.00	40,465.00	40,465.00	40,465.00	40,465.00	40,465.00	40,465.00	485,574.00	
					2024	FISICO	21.00	21.00	21.00	21.00	21.00	21.00	21.00	21.00	21.00	21.00	21.00	21.00	21.00
						COSTEO S/	40,459.00	40,465.00	40,465.00	40,465.00	40,465.00	40,465.00	40,465.00	40,465.00	40,465.00	40,465.00	40,465.00	40,465.00	485,574.00
AOI00143100102	CONTRATACION OPORTUNA Y PAGO DEL PERSONAL DOCENTE Y AUXILIARES NOMBRADOS Y CONTRATADOS DE EDUCACION BASICA REGULAR.	030204 - HUANCARAMA	PLANILLA	Muy Alta	2023	FISICO	143.00	143.00	143.00	143.00	143.00	143.00	143.00	143.00	143.00	143.00	143.00		
						COSTEO S/	436,550.08	436,550.08	436,550.08	436,550.08	436,550.08	436,550.08	436,550.08	436,550.08	436,550.08	436,550.08	436,550.08	5,238,601.00	
					2024	FISICO	143.00	143.00	143.00	143.00	143.00	143.00	143.00	143.00	143.00	143.00	143.00	143.00	143.00
						COSTEO S/	436,550.08	436,550.08	436,550.08	436,550.08	436,550.08	436,550.08	436,550.08	436,550.08	436,550.08	436,550.08	436,550.08	436,550.08	5,238,601.00

POI MultiAnual con Programación Física y Costeo

AOI00143100107	PAGO DE LAS ASIGNACIONES POR TIPO Y UBICACION DE INSTITUCION EDUCATIVA NOMBRADOS Y CONTRATADOS.	030204 - HUANCARAMA	PLANILLA	Muy Alta	2023	FISICO	143.00	143.00	143.00	143.00	143.00	143.00	143.00	143.00	143.00	143.00	143.00	143.00					
						COSTEO S/	39,771.66	39,771.66	39,771.66	39,771.66	39,771.67	39,771.67	39,771.67	39,771.67	39,771.67	39,771.67	39,771.67	39,771.67	39,771.67	39,771.67	39,771.67	477,260.00	
					2024	FISICO	143.00	143.00	143.00	143.00	143.00	143.00	143.00	143.00	143.00	143.00	143.00	143.00	143.00	143.00	143.00	143.00	
						COSTEO S/	39,771.66	39,771.66	39,771.66	39,771.66	39,771.67	39,771.67	39,771.67	39,771.67	39,771.67	39,771.67	39,771.67	39,771.67	39,771.67	39,771.67	39,771.67	39,771.67	477,260.00
					2025	FISICO	143.00	143.00	143.00	143.00	143.00	143.00	143.00	143.00	143.00	143.00	143.00	143.00	143.00	143.00	143.00	143.00	
						COSTEO S/	39,771.66	39,771.66	39,771.66	39,771.66	39,771.67	39,771.67	39,771.67	39,771.67	39,771.67	39,771.67	39,771.67	39,771.67	39,771.67	39,771.67	39,771.67	39,771.67	477,260.00
AOI00143100108	PAGO DE LA ASIGNACION POR JORNADA DE TRABAJO ADICIONAL Y ASIGNACION POR CARGO DE MAYOR RESPONSABILIDAD.	030204 - HUANCARAMA	PLANILLA	Muy Alta	2023	FISICO	26.00	26.00	26.00	26.00	26.00	26.00	26.00	26.00	26.00	26.00	26.00	26.00	26.00				
						COSTEO S/	20,824.83	20,824.83	20,824.83	20,824.83	20,824.83	20,824.83	20,824.83	20,824.83	20,824.83	20,824.83	20,824.84	20,824.84	20,824.84	20,824.84	20,824.84	249,898.00	
					2024	FISICO	26.00	26.00	26.00	26.00	26.00	26.00	26.00	26.00	26.00	26.00	26.00	26.00	26.00	26.00	26.00	26.00	
						COSTEO S/	20,824.83	20,824.83	20,824.83	20,824.83	20,824.83	20,824.83	20,824.83	20,824.83	20,824.83	20,824.83	20,824.84	20,824.84	20,824.84	20,824.84	20,824.84	20,824.84	249,898.00
					2025	FISICO	26.00	26.00	26.00	26.00	26.00	26.00	26.00	26.00	26.00	26.00	26.00	26.00	26.00	26.00	26.00	26.00	
						COSTEO S/	20,824.83	20,824.83	20,824.83	20,824.83	20,824.83	20,824.83	20,824.83	20,824.83	20,824.83	20,824.83	20,824.84	20,824.84	20,824.84	20,824.84	20,824.84	20,824.84	249,898.00
AOI00143100109	PAGO DE LAS REMUNERACIONES DE PROFESORES DE EDUCACION FISICA	030204 - HUANCARAMA	PLANILLA	Muy Alta	2023	FISICO	3.00	3.00	3.00	3.00	3.00	3.00	3.00	3.00	3.00	3.00	3.00	3.00	3.00				
						COSTEO S/	3,108.91	3,108.91	3,108.91	3,108.91	3,108.91	3,108.91	3,108.92	3,108.92	3,108.92	3,108.92	3,108.92	3,108.92	3,108.92	3,108.92	3,108.92	37,307.00	
					2024	FISICO	3.00	3.00	3.00	3.00	3.00	3.00	3.00	3.00	3.00	3.00	3.00	3.00	3.00	3.00	3.00	3.00	
						COSTEO S/	3,108.91	3,108.91	3,108.91	3,108.91	3,108.91	3,108.92	3,108.92	3,108.92	3,108.92	3,108.92	3,108.92	3,108.92	3,108.92	3,108.92	3,108.92	3,108.92	37,307.00
					2025	FISICO	3.00	3.00	3.00	3.00	3.00	3.00	3.00	3.00	3.00	3.00	3.00	3.00	3.00	3.00	3.00	3.00	
						COSTEO S/	3,108.91	3,108.91	3,108.91	3,108.91	3,108.91	3,108.92	3,108.92	3,108.92	3,108.92	3,108.92	3,108.92	3,108.92	3,108.92	3,108.92	3,108.92	3,108.92	37,307.00
AOI00143100112	PASAJES PARA EL TRASLADO DEL FORMADOR TUTOR DEL NIVEL PRIMARIA- EIB, AL CENTRO POBLADO PARA REALIZAR LAS ASESORIAS PEDAGÓGICAS PRESENCIALES A SUS DOCENTES FOCALIZADOS	030204 - HUANCARAMA	INSTITUCION EDUCATIVA	Muy Alta	2023	FISICO	36.00	36.00	36.00	36.00	36.00	36.00	36.00	36.00	36.00	36.00	36.00	36.00	36.00				
						COSTEO S/	0.00	0.00	74.00	74.00	74.00	74.00	74.00	74.00	74.00	74.00	74.00	74.00	74.00	74.00	74.00		
					2024	FISICO	36.00	36.00	36.00	36.00	36.00	36.00	36.00	36.00	36.00	36.00	36.00	36.00	36.00	36.00	36.00		
						COSTEO S/	0.00	0.00	74.00	74.00	74.00	74.00	74.00	74.00	74.00	74.00	74.00	74.00	74.00	74.00	74.00	74.00	
					2025	FISICO	36.00	36.00	36.00	36.00	36.00	36.00	36.00	36.00	36.00	36.00	36.00	36.00	36.00	36.00	36.00	36.00	
						COSTEO S/	0.00	0.00	74.00	74.00	74.00	74.00	74.00	74.00	74.00	74.00	74.00	74.00	74.00	74.00	74.00	74.00	
AOI00143100113	VIÁTICOS PARA ASESORIAS PEDAGÓGICAS PRESENCIALES	030204 - HUANCARAMA	INSTITUCION EDUCATIVA	Muy Alta	2023	FISICO	36.00	36.00	36.00	36.00	36.00	36.00	36.00	36.00	36.00	36.00	36.00	36.00	36.00				
						COSTEO S/	0.00	0.00	224.00	224.00	224.00	224.00	224.00	224.00	224.00	224.00	224.00	224.00	224.00	224.00	2,240.00		
					2024	FISICO	36.00	36.00	36.00	36.00	36.00	36.00	36.00	36.00	36.00	36.00	36.00	36.00	36.00	36.00	36.00		
						COSTEO S/	0.00	0.00	224.00	224.00	224.00	224.00	224.00	224.00	224.00	224.00	224.00	224.00	224.00	224.00	224.00	2,240.00	
					2025	FISICO	36.00	36.00	36.00	36.00	36.00	36.00	36.00	36.00	36.00	36.00	36.00	36.00	36.00	36.00	36.00		
						COSTEO S/	0.00	0.00	224.00	224.00	224.00	224.00	224.00	224.00	224.00	224.00	224.00	224.00	224.00	224.00	224.00	2,240.00	
AOI00143100114	MATERIAL FOTOCOPIADO Y ANILLADOS PARA LOS DOCENTES FOCALIZADOS	030204 - HUANCARAMA	INSTITUCION EDUCATIVA	Muy Alta	2023	FISICO	0.00	0.00	36.00	36.00	36.00	36.00	36.00	36.00	36.00	36.00	36.00	36.00	36.00				
						COSTEO S/	0.00	0.00	26.30	26.30	26.30	26.30	26.30	26.30	26.30	26.30	26.30	26.30	26.30	26.30	263.00		
					2024	FISICO	0.00	0.00	36.00	36.00	36.00	36.00	36.00	36.00	36.00	36.00	36.00	36.00	36.00	36.00	36.00		
						COSTEO S/	0.00	0.00	26.30	26.30	26.30	26.30	26.30	26.30	26.30	26.30	26.30	26.30	26.30	26.30	26.30	263.00	
					2025	FISICO	0.00	0.00	36.00	36.00	36.00	36.00	36.00	36.00	36.00	36.00	36.00	36.00	36.00	36.00	36.00		
						COSTEO S/	0.00	0.00	26.30	26.30	26.30	26.30	26.30	26.30	26.30	26.30	26.30	26.30	26.30	26.30	26.30	263.00	

POI MultiAnual con Programación Física y Costeo

		VISITAS A LAS FAMILIAS DE LOS ESTUDIANTES A SU CARGO.					S/ FISICO COSTEO S/	0.00 0.00	0.00 0.00	0.00 0.00	43.00 66.00	43.00 66.00	43.00 66.00	43.00 66.00	43.00 66.00	43.00 66.00	43.00 66.00	43.00 66.00	43.00 66.00	43.00 594.00					
					2025																				
AOI00143100117		MOVIIDAD PARA LOS COORDINADORES DE CRFA, PARA REALIZAR ACTIVIDADES DE GESTIÓN Y COORDINACIÓN ANTE LAS INSTANCIAS DE GESTIÓN EDUCACTIVA.	030204 - HUANCARAMA	ENTIDAD	Muy Alta	2023	FISICO COSTEO S/	2.00 0.00	2.00 0.00	2.00 0.00	2.00 35.22	2.00 35.22	2.00 35.22	2.00 35.22	2.00 35.22	2.00 35.22	2.00 35.22	2.00 35.23	2.00 35.23	2.00 317.00					
						2024	FISICO COSTEO S/	2.00 0.00	2.00 0.00	2.00 35.22	2.00 35.22	2.00 35.22	2.00 35.22	2.00 35.22	2.00 35.22	2.00 35.23	2.00 35.23	2.00 317.00							
						2025	FISICO COSTEO S/	2.00 0.00	2.00 0.00	2.00 35.22	2.00 35.22	2.00 35.22	2.00 35.22	2.00 35.22	2.00 35.22	2.00 35.23	2.00 35.23	2.00 317.00							
AOI00143100118		ONTRATACION OPORTUNA Y PAGO DEL PERSONAL ADMINISTRATIVO Y DE APOYO DE LAS INSTITUCIONES EDUCATIVAS DE EDUCACION BASICA REGULAR- CAS	030204 - HUANCARAMA	PLANILLA	Muy Alta	2023	FISICO COSTEO S/	0.00 0.00	0.00 0.00	10.00 8,082.00	10.00 8,082.00	10.00 8,082.00	10.00 8,082.00	10.00 8,082.00	10.00 8,082.00	10.00 8,082.00	10.00 8,082.00	10.00 8,082.00	10.00 8,082.00	10.00 8,082.00	10.00 80,820.00				
						2024	FISICO COSTEO S/	0.00 0.00	0.00 0.00	10.00 8,082.00	10.00 8,082.00	10.00 8,082.00	10.00 8,082.00	10.00 8,082.00	10.00 8,082.00	10.00 8,082.00	10.00 8,082.00	10.00 80,820.00							
						2025	FISICO COSTEO S/	0.00 0.00	0.00 0.00	10.00 8,082.00	10.00 8,082.00	10.00 8,082.00	10.00 8,082.00	10.00 8,082.00	10.00 8,082.00	10.00 8,082.00	10.00 8,082.00	10.00 80,820.00							
CENTRO DE COSTO: 4.04 - NIVEL SUPERIOR NO UNIVERSITARIA																									
OEI.02 - MEJORAR LOS SERVICIOS EDUCATIVOS EN LA REGIÓN APURÍMAC.																									
AEI.02.03 - FORMACIÓN ESPECIALIZADA DE CALIDAD EN LOS INSTITUTOS SUPERIORES TECNOLÓGICOS Y PEDAGÓGICOS.																									
												PROGRAMACION MENSUAL													
																				TOTAL ANUAL					
AOI00143100039		PROVISION DE SERVICIOS BASICOS, SEGURIDAD Y LIMPIEZA	030204 - HUANCARAMA	INSTITUCION EDUCATIVA	Muy Alta	2023	FISICO COSTEO S/	1.00 1,807.17	1.00 1,807.17	1.00 1,807.17	1.00 1,807.17	1.00 1,807.17	1.00 1,807.17	1.00 1,807.17	1.00 1,807.17	1.00 1,807.17	1.00 1,807.17	1.00 1,807.17	1.00 1,807.17	1.00 1,807.17	1.00 21,686.04				
						2024	FISICO COSTEO S/	1.00 1,807.17	1.00 1,807.17	1.00 1,807.17	1.00 1,807.17	1.00 1,807.17	1.00 1,807.17	1.00 1,807.17	1.00 1,807.17	1.00 1,807.17	1.00 1,807.17	1.00 1,807.17	1.00 21,686.04						
						2025	FISICO COSTEO S/	1.00 1,807.17	1.00 1,807.17	1.00 1,807.17	1.00 1,807.17	1.00 1,807.17	1.00 1,807.17	1.00 1,807.17	1.00 1,807.17	1.00 1,807.17	1.00 1,807.17	1.00 1,807.17	1.00 21,686.04						
AOI00143100084		SELECCION, CONTRATACION OPORTUNA Y PAGO DE DIRECTORES, JERARQUICOS Y ADMINISTRATIVOS	030204 - HUANCARAMA	INSTITUCION EDUCATIVA	Muy Alta	2023	FISICO COSTEO S/	1.00 1,908.00	1.00 1,908.00	1.00 1,908.00	1.00 1,908.00	1.00 1,908.00	1.00 1,908.00	1.00 1,908.00	1.00 1,908.00	1.00 1,908.00	1.00 1,908.00	1.00 1,908.00	1.00 1,908.00	1.00 1,908.00	1.00 22,896.00				
						2024	FISICO COSTEO S/	1.00 1,908.00	1.00 1,908.00	1.00 1,908.00	1.00 1,908.00	1.00 1,908.00	1.00 1,908.00	1.00 1,908.00	1.00 1,908.00	1.00 1,908.00	1.00 1,908.00	1.00 1,908.00	1.00 22,896.00						
						2025	FISICO COSTEO S/	1.00 1,908.00	1.00 1,908.00	1.00 1,908.00	1.00 1,908.00	1.00 1,908.00	1.00 1,908.00	1.00 1,908.00	1.00 1,908.00	1.00 1,908.00	1.00 1,908.00	1.00 1,908.00	1.00 22,896.00						
AOI00143100119		ELECCION, CONTRATACION OPORTUNA Y PAGO DE DOCENTES, ASISTENTES Y AUXILIARES	030204 - HUANCARAMA	DOCENTE	Muy Alta	2023	FISICO COSTEO S/	4.00 5,964.41	4.00 5,964.41	4.00 5,964.41	4.00 5,964.41	4.00 5,964.42	4.00 5,964.42	4.00 5,964.42	4.00 5,964.42	4.00 5,964.42	4.00 5,964.42	4.00 5,964.42	4.00 5,964.42	4.00 5,964.42	4.00 71,573.00				
						2024	FISICO COSTEO S/	4.00 5,964.41	4.00 5,964.41	4.00 5,964.41	4.00 5,964.41	4.00 5,964.42	4.00 5,964.42	4.00 5,964.42	4.00 5,964.42	4.00 5,964.42	4.00 5,964.42	4.00 5,964.42	4.00 5,964.42	4.00 71,573.00					

POI MultiAnual con Programación Física y Costeo

							COSTEO S/	0.00	0.00	1,000.00	0.00	0.00	0.00	0.00	0.00	0.00	0.00	0.00	1,000.00			
AOI00143100069	ASISTENCIA TECNICA Y SOPORTE PARA LA GESTION PEDAGOGICA E INSTITUCIONAL DE LOS CENTROS DE EDUCACION BASICA ESPECIAL	030204 - HUANCARAMA	INSTITUCION EDUCATIVA	Muy Alta	2023	FISICO	0.00	0.00	1.00	1.00	1.00	1.00	1.00	1.00	1.00	1.00	1.00	1.00	1.00			
						COSTEO S/	0.00	0.00	100.00	100.00	100.00	100.00	100.00	100.00	100.00	100.00	100.00	100.00	100.00	100.00	1,000.00	
					2024	FISICO	0.00	0.00	1.00	1.00	1.00	1.00	1.00	1.00	1.00	1.00	1.00	1.00	1.00	1.00	1.00	1.00
						COSTEO S/	0.00	0.00	100.00	100.00	100.00	100.00	100.00	100.00	100.00	100.00	100.00	100.00	100.00	100.00	100.00	1,000.00
					2025	FISICO	0.00	0.00	1.00	1.00	1.00	1.00	1.00	1.00	1.00	1.00	1.00	1.00	1.00	1.00	1.00	1.00
	COSTEO S/	0.00	0.00	100.00	100.00	100.00	100.00	100.00	100.00	100.00	100.00	100.00	100.00	100.00	100.00	100.00	100.00	1,000.00				
AOI00143100080	DOTACION DE MATERIALES Y EQUIPOS EDUCATIVOS PARA ESTUDIANTES DE INSTITUCIONES EDUCATIVAS INCLUSIVAS	030204 - HUANCARAMA	INSTITUCION EDUCATIVA	Muy Alta	2023	FISICO	0.00	0.00	1.00	1.00	1.00	1.00	1.00	1.00	1.00	1.00	1.00	1.00	1.00	1.00		
						COSTEO S/	0.00	0.00	50.00	50.00	50.00	50.00	50.00	50.00	50.00	50.00	50.00	50.00	50.00	50.00	500.00	
					2024	FISICO	0.00	0.00	1.00	1.00	1.00	1.00	1.00	1.00	1.00	1.00	1.00	1.00	1.00	1.00	1.00	1.00
						COSTEO S/	0.00	0.00	50.00	50.00	50.00	50.00	50.00	50.00	50.00	50.00	50.00	50.00	50.00	50.00	50.00	500.00
					2025	FISICO	0.00	0.00	1.00	1.00	1.00	1.00	1.00	1.00	1.00	1.00	1.00	1.00	1.00	1.00	1.00	1.00
	COSTEO S/	0.00	0.00	50.00	50.00	50.00	50.00	50.00	50.00	50.00	50.00	50.00	50.00	50.00	50.00	50.00	50.00	500.00				

OEI.09 - FORTALECER LA GESTIÓN INSTITUCIONAL DEL GOBIERNO REGIONAL DE APURÍMAC

AEI.09.01 - CAPACIDADES FORTALECIDAS DEL PERSONAL EN EL GOBIERNO REGIONAL.

CODIGO	ACTIVIDAD OPERATIVA	UBIGEO	U.M.	PRIORIDAD	PERIODO MULTIANUAL	PROGRAMACION MENSUAL												TOTAL ANUAL					
						META	01	02	03	04	05	06	07	08	09	10	11		12				
AOI00143100070	PREVENCION, CONTROL, DIAGNOSTICO Y TRATAMIENTO DE CORONAVIRUS	030204 - HUANCARAMA	INSTITUCION EDUCATIVA	Muy Alta	2023	FISICO	0.00	0.00	1.00	1.00	1.00	1.00	1.00	1.00	1.00	1.00	1.00	1.00	1.00	1.00			
						COSTEO S/	0.00	0.00	379.00	0.00	0.00	0.00	0.00	0.00	0.00	0.00	0.00	0.00	0.00	0.00	0.00	379.00	
					2024	FISICO	0.00	0.00	1.00	1.00	1.00	1.00	1.00	1.00	1.00	1.00	1.00	1.00	1.00	1.00	1.00	1.00	1.00
						COSTEO S/	0.00	0.00	379.00	0.00	0.00	0.00	0.00	0.00	0.00	0.00	0.00	0.00	0.00	0.00	0.00	0.00	379.00
					2025	FISICO	0.00	0.00	1.00	1.00	1.00	1.00	1.00	1.00	1.00	1.00	1.00	1.00	1.00	1.00	1.00	1.00	1.00
	COSTEO S/	0.00	0.00	379.00	0.00	0.00	0.00	0.00	0.00	0.00	0.00	0.00	0.00	0.00	0.00	0.00	0.00	379.00					

COSTEO TOTAL AÑO 2023 S/ 17,604,995.04
 COSTEO TOTAL AÑO 2024 S/ 17,604,995.04
 COSTEO TOTAL AÑO 2025 S/ 17,604,995.04

U.M. = Unidad de Medida

FIRMA

Anexo B-4
PLAN OPERATIVO INSTITUCIONAL (20 Mayo 2022)
Año : 2023 - 2025

Periodo POI Multianual 2023 - 2025
 Nivel de Gobierno R - GOBIERNOS REGIONALES
 Sector 99 - GOBIERNOS REGIONALES
 Pliego 442 - GOBIERNO REGIONAL DEL DEPARTAMENTO DE APURIMAC
 Unidad Ejecutora 001430 - GOB.REG.APURIMAC- EDUCACION GRAU

CENTRO DE COSTO: 1 - DIRECCIÓN GENERAL

OEI.02 - MEJORAR LOS SERVICIOS EDUCATIVOS EN LA REGIÓN APURÍMAC.

AEI.02.01 - INSTITUCIONES EDUCATIVAS - EBR CON INFRAESTRUCTURA ADECUADO EN EL DEPARTAMENTO

CODIGO	ACTIVIDAD OPERATIVA	UBIGEO	U.M.	PRIORIDAD	PERIODO MULTIANUAL	PROGRAMACION MENSUAL												TOTAL ANUAL				
						META	01	02	03	04	05	06	07	08	09	10	11		12			
AOI00143000036	MONITORIAR , SUPERVISAR, EVALUAR Y CONDUCIR LA GESTIÓN INSTITUCIONAL DE LA UNIDAD DE GESTIÓN EDUCATIVA LOCAL UGEL.	030701 - CHUQUIBAMBILLA	ACCION	Muy Alta	2023	FISICO	1.00	1.00	1.00	1.00	1.00	1.00	1.00	1.00	1.00	1.00	1.00	1.00	12.00			
						COSTEO S/	2,500.00	2,500.00	3,000.00	2,500.00	2,500.00	2,500.00	2,500.00	2,500.00	2,500.00	2,500.00	3,000.00	3,000.00	31,500.00			
					2024	FISICO	1.00	1.00	1.00	1.00	1.00	1.00	1.00	1.00	1.00	1.00	1.00	1.00	1.00	1.00	1.00	12.00
						COSTEO S/	11,769.31	11,369.31	11,869.31	11,369.31	11,369.31	11,369.31	11,669.31	11,369.31	11,369.31	11,369.31	11,869.31	12,169.33	138,931.74			
					2025	FISICO	1.00	1.00	1.00	1.00	1.00	1.00	1.00	1.00	1.00	1.00	1.00	1.00	1.00	1.00	1.00	12.00
						COSTEO S/	11,769.31	11,369.31	11,869.31	11,369.31	11,369.31	11,369.31	11,669.31	11,369.31	11,369.31	11,369.31	11,869.31	12,169.33	138,931.74			

CENTRO DE COSTO: 1.01 - OFICINA DE ASESORÍA JURÍDICA

OEI.02 - MEJORAR LOS SERVICIOS EDUCATIVOS EN LA REGIÓN APURÍMAC.

AEI.02.01 - INSTITUCIONES EDUCATIVAS - EBR CON INFRAESTRUCTURA ADECUADO EN EL DEPARTAMENTO

CODIGO	ACTIVIDAD OPERATIVA	UBIGEO	U.M.	PRIORIDAD	PERIODO MULTIANUAL	PROGRAMACION MENSUAL												TOTAL ANUAL				
						META	01	02	03	04	05	06	07	08	09	10	11		12			
AOI00143000055	ASUMIR DEFENSA LEGAL DE LA UGEL. EMITIR OPINIONES SOBRE NORMAS VIGENTES	030701 - CHUQUIBAMBILLA	ACCION	Muy Alta	2023	FISICO	1.00	1.00	1.00	1.00	1.00	1.00	1.00	1.00	1.00	1.00	1.00	1.00	1.00	12.00		
						COSTEO S/	3,800.00	3,800.00	3,800.00	4,100.00	3,800.00	4,100.00	4,200.00	3,800.00	3,800.00	4,200.00	3,800.00	4,100.00	47,300.00			
					2024	FISICO	1.00	1.00	1.00	1.00	1.00	1.00	1.00	1.00	1.00	1.00	1.00	1.00	1.00	1.00	1.00	12.00
						COSTEO S/	3,800.00	3,800.00	3,800.00	4,100.00	3,800.00	4,100.00	4,200.00	3,800.00	3,800.00	4,200.00	3,800.00	4,100.00	47,300.00			
					2025	FISICO	1.00	1.00	1.00	1.00	1.00	1.00	1.00	1.00	1.00	1.00	1.00	1.00	1.00	1.00	1.00	12.00
						COSTEO S/	3,800.00	3,800.00	3,800.00	4,100.00	3,800.00	4,100.00	4,200.00	3,800.00	3,800.00	4,200.00	3,800.00	4,100.00	47,300.00			

CENTRO DE COSTO: 1.03 - SECRETARIA DE DIRECCION

OEI.09 - FORTALECER LA GESTIÓN INSTITUCIONAL DEL GOBIERNO REGIONAL DE APURÍMAC

AEI.09.03 - GESTIÓN INSTITUCIONAL POR RESULTADOS IMPLEMENTADA EN LA ENTIDAD

CODIGO	ACTIVIDAD OPERATIVA	UBIGEO	U.M.	PRIORIDAD	PERIODO MULTIANUAL	PROGRAMACION MENSUAL												TOTAL ANUAL		
						META	01	02	03	04	05	06	07	08	09	10	11		12	
AOI00143000090	PLANEAR, SUPERVISAR, EVALUAR Y CONDUCIR LA GESTIÓN INSTITUCIONAL DE LA UNIDAD DE GESTIÓN	030701 - CHUQUIBAMBILLA	ACCION	Muy Alta	2023	FISICO	1.00	1.00	1.00	1.00	1.00	1.00	1.00	1.00	1.00	1.00	1.00	1.00	1.00	12.00
						COSTEO S/	1,600.00	1,600.00	1,600.00	1,600.00	1,600.00	1,600.00	1,600.00	1,600.00	1,600.00	1,600.00	1,600.00	1,600.00	1,600.00	19,200.00

EDUCATIVA LOCAL
UGEL.

CENTRO DE COSTO: 2 - DIRECCIÓN DE ADMINISTRACIÓN

OEI.02 - MEJORAR LOS SERVICIOS EDUCATIVOS EN LA REGIÓN APURÍMAC.

AEI.02.01 - INSTITUCIONES EDUCATIVAS - EBR CON INFRAESTRUCTURA ADECUADO EN EL DEPARTAMENTO

CODIGO	ACTIVIDAD OPERATIVA	UBIGEO	U.M.	PRIORIDAD	PERIODO MULTIANUAL	PROGRAMACION MENSUAL												TOTAL ANUAL								
						META	01	02	03	04	05	06	07	08	09	10	11		12							
AOI00143000027	EJECUTAR EL PRESUPUESTO ANUAL DE LA UGEL, CAUTELANDO EL CUMPLIMIENTO DE LOS NIVELES DE AUTORIZACIÓN DEL GASTO, EN FUNCIÓN A LOS PLANES APROBADOS.	030701 - CHUQUIBAMBILLA	PLANILLA	Muy Alta	2023	FISICO	1.00	1.00	1.00	1.00	1.00	1.00	1.00	1.00	1.00	1.00	1.00	1.00	1.00	12.00						
						COSTEO S/	54,169.00	54,169.00	54,169.00	54,169.00	54,169.00	54,169.00	54,169.00	54,169.00	54,169.00	54,169.00	54,169.00	54,169.00	54,169.00	54,169.00	54,169.00	54,170.00	650,029.00			
					2024	FISICO	1.00	1.00	1.00	1.00	1.00	1.00	1.00	1.00	1.00	1.00	1.00	1.00	1.00	1.00	1.00	1.00	1.00	12.00		
						COSTEO S/	54,169.00	54,169.00	54,169.00	54,169.00	54,169.00	54,169.00	54,169.00	54,169.00	54,169.00	54,169.00	54,169.00	54,169.00	54,169.00	54,169.00	54,169.00	54,169.00	54,170.00	650,029.00		
					2025	FISICO	1.00	1.00	1.00	1.00	1.00	1.00	1.00	1.00	1.00	1.00	1.00	1.00	1.00	1.00	1.00	1.00	1.00	1.00	12.00	
						COSTEO S/	54,169.00	54,169.00	54,169.00	54,169.00	54,169.00	54,169.00	54,169.00	54,169.00	54,169.00	54,169.00	54,169.00	54,169.00	54,169.00	54,169.00	54,169.00	54,169.00	54,170.00	650,029.00		
AOI00143000081	FORTALECIMIENTO INSTITUCIONAL DE LAS UGEL	030701 - CHUQUIBAMBILLA	ACCION	Muy Alta	2023	FISICO	1.00	1.00	1.00	1.00	1.00	1.00	1.00	1.00	1.00	1.00	1.00	1.00	1.00	1.00	12.00					
						COSTEO S/	6,236.00	6,236.00	6,236.00	6,236.00	6,236.00	6,236.00	6,236.00	6,119.00	0.00	0.00	0.00	0.00	0.00	0.00	0.00	0.00	43,535.00			
					2024	FISICO	1.00	1.00	1.00	1.00	1.00	1.00	1.00	1.00	1.00	1.00	1.00	1.00	1.00	1.00	1.00	1.00	1.00	1.00	12.00	
						COSTEO S/	6,236.00	6,236.00	6,236.00	6,236.00	6,236.00	6,236.00	6,236.00	6,236.00	6,119.00	0.00	0.00	0.00	0.00	0.00	0.00	0.00	0.00	0.00	43,535.00	
					2025	FISICO	1.00	1.00	1.00	1.00	1.00	1.00	1.00	1.00	1.00	1.00	1.00	1.00	1.00	1.00	1.00	1.00	1.00	1.00	12.00	
						COSTEO S/	6,236.00	6,236.00	6,236.00	6,236.00	6,236.00	6,236.00	6,236.00	6,236.00	6,119.00	0.00	0.00	0.00	0.00	0.00	0.00	0.00	0.00	0.00	43,535.00	
AOI00143000082	GESTION ADMINISTRATIVA	030701 - CHUQUIBAMBILLA	ACCION	Muy Alta	2023	FISICO	1.00	1.00	1.00	1.00	1.00	1.00	1.00	1.00	1.00	1.00	1.00	1.00	1.00	1.00	1.00	12.00				
						COSTEO S/	24,000.00	24,000.00	51,000.00	24,000.00	24,000.00	24,000.00	24,000.00	24,000.00	24,000.00	24,000.00	24,000.00	24,000.00	24,000.00	24,000.00	24,000.00	24,000.00	24,000.00	315,000.00		
					2024	FISICO	1.00	1.00	1.00	1.00	1.00	1.00	1.00	1.00	1.00	1.00	1.00	1.00	1.00	1.00	1.00	1.00	1.00	1.00	12.00	
						COSTEO S/	24,000.00	24,000.00	51,000.00	24,000.00	24,000.00	24,000.00	24,000.00	24,000.00	24,000.00	24,000.00	24,000.00	24,000.00	24,000.00	24,000.00	24,000.00	24,000.00	24,000.00	24,000.00	315,000.00	
					2025	FISICO	1.00	1.00	1.00	1.00	1.00	1.00	1.00	1.00	1.00	1.00	1.00	1.00	1.00	1.00	1.00	1.00	1.00	1.00	1.00	12.00
						COSTEO S/	24,000.00	24,000.00	51,000.00	24,000.00	24,000.00	24,000.00	24,000.00	24,000.00	24,000.00	24,000.00	24,000.00	24,000.00	24,000.00	24,000.00	24,000.00	24,000.00	24,000.00	24,000.00	24,000.00	315,000.00

CENTRO DE COSTO: 2.01 - OFICINA DE CONTABILIDAD

OEI.02 - MEJORAR LOS SERVICIOS EDUCATIVOS EN LA REGIÓN APURÍMAC.

AEI.02.01 - INSTITUCIONES EDUCATIVAS - EBR CON INFRAESTRUCTURA ADECUADO EN EL DEPARTAMENTO

CODIGO	ACTIVIDAD OPERATIVA	UBIGEO	U.M.	PRIORIDAD	PERIODO MULTIANUAL	PROGRAMACION MENSUAL												TOTAL ANUAL								
						META	01	02	03	04	05	06	07	08	09	10	11		12							
AOI00143000040	ELABORACIÓN DE ESTADOS FINANCIEROS MENSUAL, SEMESTRAL Y CIERRE ANUAL ASÍ MISMO REALIZAR EL CONTROL PREVIO DE DOCUMENTOS DE EJECUCION DE GASTO	030701 - CHUQUIBAMBILLA	ACCION	Muy Alta	2023	FISICO	1.00	1.00	1.00	1.00	1.00	1.00	1.00	1.00	1.00	1.00	1.00	1.00	1.00	1.00	1.00	12.00				
						COSTEO S/	2,600.00	2,600.00	2,600.00	2,600.00	2,600.00	2,600.00	2,600.00	2,600.00	2,600.00	2,600.00	2,600.00	2,600.00	2,600.00	2,600.00	2,600.00	2,600.00	2,600.00	31,200.00		
					2024	FISICO	1.00	1.00	1.00	1.00	1.00	1.00	1.00	1.00	1.00	1.00	1.00	1.00	1.00	1.00	1.00	1.00	1.00	1.00	1.00	12.00
						COSTEO S/	2,600.00	2,600.00	2,600.00	2,600.00	2,600.00	2,600.00	2,600.00	2,600.00	2,600.00	2,600.00	2,600.00	2,600.00	2,600.00	2,600.00	2,600.00	2,600.00	2,600.00	2,600.00	2,600.00	31,200.00
					2025	FISICO	1.00	1.00	1.00	1.00	1.00	1.00	1.00	1.00	1.00	1.00	1.00	1.00	1.00	1.00	1.00	1.00	1.00	1.00	1.00	12.00
						COSTEO S/	2,600.00	2,600.00	2,600.00	2,600.00	2,600.00	2,600.00	2,600.00	2,600.00	2,600.00	2,600.00	2,600.00	2,600.00	2,600.00	2,600.00	2,600.00	2,600.00	2,600.00	2,600.00	2,600.00	31,200.00

CENTRO DE COSTO: 2.02 - OABASTECIMIENTOS

OEI.02 - MEJORAR LOS SERVICIOS EDUCATIVOS EN LA REGIÓN APURÍMAC.																					
AEI.02.01 - INSTITUCIONES EDUCATIVAS - EBR CON INFRAESTRUCTURA ADECUADO EN EL DEPARTAMENTO																					
CODIGO	ACTIVIDAD OPERATIVA	UBIGEO	U.M.	PRIORIDAD	PERIODO MULTIANUAL	PROGRAMACION MENSUAL												TOTAL ANUAL			
						META	01	02	03	04	05	06	07	08	09	10	11		12		
AOI00143000039	ELABORAR EL PLAN ANUAL DE ADQUISICIONES (BIENES Y SERVICIOS) DE LA UGEL PARA CADA PERÍODO, PRIORIZANDO DE ACUERDO A LAS NECESIDADES SOLICITADAS POR LAS INSTITUCIONES EDUCATIVAS E INSTITUCIONAL	030701 - CHUQUIBAMBILLA	ACCION	Muy Alta	2023	FISICO	1.00	1.00	1.00	1.00	1.00	1.00	1.00	1.00	1.00	1.00	1.00	1.00	12.00		
						COSTEO S/	320.00	300.00	400.00	400.00	400.00	400.00	400.00	400.00	400.00	400.00	400.00	400.00	4,620.00		
					2024	FISICO	1.00	1.00	1.00	1.00	1.00	1.00	1.00	1.00	1.00	1.00	1.00	1.00	1.00	1.00	12.00
						COSTEO S/	320.00	300.00	400.00	400.00	400.00	400.00	400.00	400.00	400.00	400.00	400.00	400.00	400.00	4,620.00	
2025	FISICO	1.00	1.00	1.00	1.00	1.00	1.00	1.00	1.00	1.00	1.00	1.00	1.00	1.00	1.00	1.00	12.00				
	COSTEO S/	320.00	300.00	400.00	400.00	400.00	400.00	400.00	400.00	400.00	400.00	400.00	400.00	400.00	400.00	4,620.00					

CENTRO DE COSTO: 2.02.01 - PATRIMONIO

OEI.02 - MEJORAR LOS SERVICIOS EDUCATIVOS EN LA REGIÓN APURÍMAC.																					
AEI.02.01 - INSTITUCIONES EDUCATIVAS - EBR CON INFRAESTRUCTURA ADECUADO EN EL DEPARTAMENTO																					
CODIGO	ACTIVIDAD OPERATIVA	UBIGEO	U.M.	PRIORIDAD	PERIODO MULTIANUAL	PROGRAMACION MENSUAL												TOTAL ANUAL			
						META	01	02	03	04	05	06	07	08	09	10	11		12		
AOI00143000042	REALIZAR EL INVENTARIO DE BIENES DE LAS INSTITUCIONES EDUCATIVAS DE EDUCACIÓN BÁSICA REGULAR Y OTROS Y SANEAMIENTO FÍSICO DE TERRENOS	030701 - CHUQUIBAMBILLA	ACCION	Muy Alta	2023	FISICO	1.00	1.00	1.00	1.00	1.00	1.00	1.00	1.00	1.00	1.00	1.00	1.00	12.00		
						COSTEO S/	2,000.00	3,000.00	2,000.00	2,000.00	2,000.00	2,000.00	2,000.00	2,000.00	2,000.00	2,500.00	2,000.00	3,000.00	26,500.00		
					2024	FISICO	1.00	1.00	1.00	1.00	1.00	1.00	1.00	1.00	1.00	1.00	1.00	1.00	1.00	1.00	12.00
						COSTEO S/	2,000.00	3,000.00	2,000.00	2,000.00	2,000.00	2,000.00	2,000.00	2,000.00	2,000.00	2,000.00	2,000.00	2,500.00	2,000.00	3,000.00	26,500.00
2025	FISICO	1.00	1.00	1.00	1.00	1.00	1.00	1.00	1.00	1.00	1.00	1.00	1.00	1.00	1.00	1.00	12.00				
	COSTEO S/	2,000.00	3,000.00	2,000.00	2,000.00	2,000.00	2,000.00	2,000.00	2,000.00	2,000.00	2,000.00	2,000.00	2,000.00	2,500.00	2,000.00	3,000.00	26,500.00				

CENTRO DE COSTO: 2.02.02 - ALMACEN

OEI.02 - MEJORAR LOS SERVICIOS EDUCATIVOS EN LA REGIÓN APURÍMAC.																					
AEI.02.01 - INSTITUCIONES EDUCATIVAS - EBR CON INFRAESTRUCTURA ADECUADO EN EL DEPARTAMENTO																					
CODIGO	ACTIVIDAD OPERATIVA	UBIGEO	U.M.	PRIORIDAD	PERIODO MULTIANUAL	PROGRAMACION MENSUAL												TOTAL ANUAL			
						META	01	02	03	04	05	06	07	08	09	10	11		12		
AOI00143000044	REALIZACION Y GERACION DE PECOSAS Y DISTRICUCION DE MATERIALES ALAS INSTITUCIONES EDUCATIVAS Y SEDE UGELGRAU	030701 - CHUQUIBAMBILLA	ACCION	Muy Alta	2023	FISICO	1.00	1.00	1.00	1.00	1.00	1.00	1.00	1.00	1.00	1.00	1.00	1.00	12.00		
						COSTEO S/	2,500.00	2,500.00	2,500.00	2,500.00	2,500.00	2,500.00	2,500.00	2,500.00	2,500.00	2,500.00	2,500.00	2,500.00	30,000.00		
					2024	FISICO	1.00	1.00	1.00	1.00	1.00	1.00	1.00	1.00	1.00	1.00	1.00	1.00	1.00	1.00	12.00
						COSTEO S/	2,500.00	2,500.00	2,500.00	2,500.00	2,500.00	2,500.00	2,500.00	2,500.00	2,500.00	2,500.00	2,500.00	2,500.00	2,500.00	30,000.00	
2025	FISICO	1.00	1.00	1.00	1.00	1.00	1.00	1.00	1.00	1.00	1.00	1.00	1.00	1.00	1.00	1.00	12.00				
	COSTEO S/	2,500.00	2,500.00	2,500.00	2,500.00	2,500.00	2,500.00	2,500.00	2,500.00	2,500.00	2,500.00	2,500.00	2,500.00	2,500.00	2,500.00	30,000.00					

CENTRO DE COSTO: 2.03 - OFICINA DE TESORERÍA

OEI.02 - MEJORAR LOS SERVICIOS EDUCATIVOS EN LA REGIÓN APURÍMAC.																			
AEI.02.01 - INSTITUCIONES EDUCATIVAS - EBR CON INFRAESTRUCTURA ADECUADO EN EL DEPARTAMENTO																			
CODIGO	ACTIVIDAD OPERATIVA	UBIGEO	U.M.	PRIORIDAD	PERIODO MULTIANUAL	PROGRAMACION MENSUAL												TOTAL ANUAL	
						META	01	02	03	04	05	06	07	08	09	10	11		12
AOI00143000038	REALIZACION DE GIRADO DE ELECTRÓNICO Y	030701 - CHUQUIBAMBILLA	ACCION	Muy Alta	2023	FISICO	1.00	1.00	1.00	1.00	1.00	1.00	1.00	1.00	1.00	1.00	1.00	1.00	12.00
						COSTEO S/	2,600.00	2,600.00	2,600.00	2,600.00	2,600.00	2,600.00	2,600.00	2,600.00	2,600.00	2,600.00	2,600.00	2,600.00	31,200.00

CHEQUES DE REMUNERACIONES, DE PLANILLAS MANUALES, PLANILLA DE PENSIONISTAS, BIENES Y SERVICIOS DE CAPITAL, DEVOLUCIONES, REPROGRAMACIONES, JUDICIALES, AUXILIAR ESTANDAR Y CONCILIACION BANCARIA.

2024	FISICO	1.00	1.00	1.00	1.00	1.00	1.00	1.00	1.00	1.00	1.00	1.00	1.00	1.00	1.00	1.00	1.00	1.00	12.00
	COSTEO S/	2,600.00	2,600.00	2,600.00	2,600.00	2,600.00	2,600.00	2,600.00	2,600.00	2,600.00	2,600.00	2,600.00	2,600.00	2,600.00	2,600.00	2,600.00	2,600.00	2,600.00	31,200.00
	FISICO	1.00	1.00	1.00	1.00	1.00	1.00	1.00	1.00	1.00	1.00	1.00	1.00	1.00	1.00	1.00	1.00	1.00	12.00
2025	COSTEO S/	2,600.00	2,600.00	2,600.00	2,600.00	2,600.00	2,600.00	2,600.00	2,600.00	2,600.00	2,600.00	2,600.00	2,600.00	2,600.00	2,600.00	2,600.00	2,600.00	2,600.00	31,200.00

CENTRO DE COSTO: 2.04 - OFICINA DE PERSONAL

OEI.02 - MEJORAR LOS SERVICIOS EDUCATIVOS EN LA REGIÓN APURÍMAC.

AEI.02.01 - INSTITUCIONES EDUCATIVAS - EBR CON INFRAESTRUCTURA ADECUADO EN EL DEPARTAMENTO

CODIGO	ACTIVIDAD OPERATIVA	UBIGEO	U.M.	PRIORIDAD	PERIODO MULTIANUAL	PROGRAMACION MENSUAL												TOTAL ANUAL						
						META	01	02	03	04	05	06	07	08	09	10	11		12					
AOI00143000041	SUPERVISAR LAS ACCIONES DEL SISTEMA DE PERSONAL QUE SE EFECTÚAN EN LAS INSTITUCIONES EDUCATIVAS Y PROGRAMAS EDUCATIVOS Y CONTRATACIÓN DE DOCENTES, DIRECTIVOS, PERSONAL ADMINISTRATIVO Y PERSONAL CAS GASTOS DE PAPELERIA Y OTROS	030701 - CHUQUIBAMBILLA	ACCION	Muy Alta	2023	FISICO	1.00	1.00	1.00	1.00	1.00	1.00	1.00	1.00	1.00	1.00	1.00	1.00	1.00	12.00				
						COSTEO S/	3,200.00	3,200.00	3,200.00	3,200.00	3,200.00	3,200.00	3,200.00	3,200.00	3,200.00	3,200.00	3,200.00	3,200.00	3,200.00	3,200.00	3,200.00	38,400.00		
					2024	FISICO	1.00	1.00	1.00	1.00	1.00	1.00	1.00	1.00	1.00	1.00	1.00	1.00	1.00	1.00	1.00	1.00	1.00	12.00
						COSTEO S/	3,200.00	3,200.00	3,200.00	3,200.00	3,200.00	3,200.00	3,200.00	3,200.00	3,200.00	3,200.00	3,200.00	3,200.00	3,200.00	3,200.00	3,200.00	3,200.00	3,200.00	38,400.00
					2025	FISICO	1.00	1.00	1.00	1.00	1.00	1.00	1.00	1.00	1.00	1.00	1.00	1.00	1.00	1.00	1.00	1.00	1.00	12.00
						COSTEO S/	3,200.00	3,200.00	3,200.00	3,200.00	3,200.00	3,200.00	3,200.00	3,200.00	3,200.00	3,200.00	3,200.00	3,200.00	3,200.00	3,200.00	3,200.00	3,200.00	3,200.00	38,400.00

CENTRO DE COSTO: 2.04.01 - REMUNERACIONES

OEI.02 - MEJORAR LOS SERVICIOS EDUCATIVOS EN LA REGIÓN APURÍMAC.

AEI.02.01 - INSTITUCIONES EDUCATIVAS - EBR CON INFRAESTRUCTURA ADECUADO EN EL DEPARTAMENTO

CODIGO	ACTIVIDAD OPERATIVA	UBIGEO	U.M.	PRIORIDAD	PERIODO MULTIANUAL	PROGRAMACION MENSUAL												TOTAL ANUAL						
						META	01	02	03	04	05	06	07	08	09	10	11		12					
AOI00143000045	ELABORACION DE PLANILLAS DE REMUNERACIONES DE PERSONAL DOCENTE ADMINISTRATIVO DE ACTIVOS PENSIONISTAS Y CAS DELAS INSTITUCIONES EDUCATIVAS Y SEDE UGEL	030701 - CHUQUIBAMBILLA	PLANTILLA	Muy Alta	2023	FISICO	1.00	1.00	1.00	1.00	1.00	1.00	1.00	1.00	1.00	1.00	1.00	1.00	1.00	1.00	12.00			
						COSTEO S/	3,200.00	3,200.00	3,200.00	3,200.00	3,200.00	3,200.00	3,500.00	3,200.00	3,200.00	3,200.00	3,200.00	3,200.00	3,500.00	3,500.00	39,000.00			
					2024	FISICO	1.00	1.00	1.00	1.00	1.00	1.00	1.00	1.00	1.00	1.00	1.00	1.00	1.00	1.00	1.00	1.00	1.00	12.00
						COSTEO S/	3,200.00	3,200.00	3,200.00	3,200.00	3,200.00	3,200.00	3,500.00	3,200.00	3,200.00	3,200.00	3,200.00	3,200.00	3,500.00	3,500.00	3,500.00	39,000.00		
					2025	FISICO	1.00	1.00	1.00	1.00	1.00	1.00	1.00	1.00	1.00	1.00	1.00	1.00	1.00	1.00	1.00	1.00	1.00	12.00
						COSTEO S/	3,200.00	3,200.00	3,200.00	3,200.00	3,200.00	3,200.00	3,500.00	3,200.00	3,200.00	3,200.00	3,200.00	3,200.00	3,500.00	3,500.00	3,500.00	39,000.00		

CENTRO DE COSTO: 2.04.02 - ESCALAFON

OEI.02 - MEJORAR LOS SERVICIOS EDUCATIVOS EN LA REGIÓN APURÍMAC.

AEI.02.01 - INSTITUCIONES EDUCATIVAS - EBR CON INFRAESTRUCTURA ADECUADO EN EL DEPARTAMENTO

CODIGO	ACTIVIDAD OPERATIVA	UBIGEO	U.M.	PRIORIDAD	PERIODO MULTIANUAL	PROGRAMACION MENSUAL												TOTAL ANUAL			
						META	01	02	03	04	05	06	07	08	09	10	11		12		
AOI00143000043	ORGANIZAR Y CONTROLAR EL PROCESO DE REGISTRO EN LAS FICHAS ESCALAFONARIAS Y	030701 - CHUQUIBAMBILLA	ACCION	Muy Alta	2023	FISICO	1.00	1.00	1.00	1.00	1.00	1.00	1.00	1.00	1.00	1.00	1.00	1.00	1.00	1.00	12.00
						COSTEO S/	2,000.00	2,000.00	2,000.00	2,000.00	2,000.00	2,000.00	2,000.00	2,000.00	2,000.00	2,000.00	2,000.00	2,000.00	2,000.00	2,000.00	2,000.00
					2024	FISICO	1.00	1.00	1.00	1.00	1.00	1.00	1.00	1.00	1.00	1.00	1.00	1.00	1.00	1.00	1.00

POI MultiAnual con Programación Física y Costeo

LLEVAR ACTUALIZADO EL ARCHIVO DE LAS CARPETAS PERSONALES DE LOS SERVIDORES DE LAS INSTITUCIONES EDUCATIVAS Y SEDE INSTITUCIONAL Y PAGO POR SERVICIOS	2025	COSTEO S/	2,000.00	2,000.00	2,000.00	2,000.00	2,000.00	2,000.00	2,000.00	2,000.00	2,000.00	2,000.00	2,000.00	2,000.00	2,000.00	2,000.00	2,000.00	24,000.00	
		FISICO	1.00	1.00	1.00	1.00	1.00	1.00	1.00	1.00	1.00	1.00	1.00	1.00	1.00	1.00	1.00	1.00	12.00
		COSTEO S/	2,000.00	2,000.00	2,000.00	2,000.00	2,000.00	2,000.00	2,000.00	2,000.00	2,000.00	2,000.00	2,000.00	2,000.00	2,000.00	2,000.00	2,000.00	2,000.00	24,000.00
		FISICO	1.00	1.00	1.00	1.00	1.00	1.00	1.00	1.00	1.00	1.00	1.00	1.00	1.00	1.00	1.00	1.00	12.00

CENTRO DE COSTO: 2.04.03 - ESPECIALISTA EN NEXUS

OEI.02 - MEJORAR LOS SERVICIOS EDUCATIVOS EN LA REGIÓN APURÍMAC.																			
AEI.02.01 - INSTITUCIONES EDUCATIVAS - EBR CON INFRAESTRUCTURA ADECUADO EN EL DEPARTAMENTO																			
CODIGO	ACTIVIDAD OPERATIVA	UBIGEO	U.M.	PRIORIDAD	PERIODO MULTIANUAL	PROGRAMACION MENSUAL												TOTAL ANUAL	
						META	01	02	03	04	05	06	07	08	09	10	11		12
AOI00143000054	REGISTRAR LAS PLAZAS ORGÁNICAS EN EL SISTEMA NEXUS Y EMITIR LOS REPORTE CORRESPONDIENTES, MANTENIENDO UN ARCHIVO ACTUALIZADO DEL MISMO.	030701 - CHUQUIBAMBILLA	ACCION	Muy Alta	2023	FISICO	1.00	1.00	1.00	1.00	1.00	1.00	1.00	1.00	1.00	1.00	1.00	1.00	12.00
						COSTEO S/	1,500.00	1,500.00	1,500.00	1,500.00	1,500.00	1,500.00	1,500.00	1,500.00	1,500.00	1,500.00	1,500.00	500.00	500.00

CENTRO DE COSTO: 3 - DIRECCIÓN DE GESTIÓN INSTITUCIONAL

OEI.02 - MEJORAR LOS SERVICIOS EDUCATIVOS EN LA REGIÓN APURÍMAC.																						
AEI.02.01 - INSTITUCIONES EDUCATIVAS - EBR CON INFRAESTRUCTURA ADECUADO EN EL DEPARTAMENTO																						
CODIGO	ACTIVIDAD OPERATIVA	UBIGEO	U.M.	PRIORIDAD	PERIODO MULTIANUAL	PROGRAMACION MENSUAL												TOTAL ANUAL				
						META	01	02	03	04	05	06	07	08	09	10	11		12			
AOI00143000046	SUPERVISAR A LAS INSTITUCIONES EDUCATIVAS EN LA ELABORACIÓN Y APLICACIÓN DE DOCUMENTOS DE GESTIÓN EDUCATIVO INSTITUCIONAL, EL REGLAMENTO INTERNO, LA MEMORIA DE GESTIÓN Y EL PLAN ANUAL DE TRABAJO PAGO AL PERSONAL Y UTILES DE ESCRITORIO	030701 - CHUQUIBAMBILLA	ACCION	Muy Alta	2023	FISICO	1.00	1.00	1.00	1.00	1.00	1.00	1.00	1.00	1.00	1.00	1.00	1.00	1.00			
						COSTEO S/	3,800.00	3,800.00	4,000.00	4,200.00	3,800.00	3,800.00	3,800.00	4,200.00	3,800.00	3,800.00	3,800.00	4,000.00	46,800.00			
					2024	FISICO	1.00	1.00	1.00	1.00	1.00	1.00	1.00	1.00	1.00	1.00	1.00	1.00	1.00	1.00	1.00	1.00
						COSTEO S/	3,800.00	3,800.00	4,000.00	4,200.00	3,800.00	3,800.00	3,800.00	4,200.00	3,800.00	3,800.00	3,800.00	4,000.00	46,800.00			
					2025	FISICO	1.00	1.00	1.00	1.00	1.00	1.00	1.00	1.00	1.00	1.00	1.00	1.00	1.00	1.00	1.00	1.00
						COSTEO S/	3,800.00	3,800.00	4,000.00	4,200.00	3,800.00	3,800.00	3,800.00	4,200.00	3,800.00	3,800.00	3,800.00	4,000.00	46,800.00			

CENTRO DE COSTO: 3.01 - OFICINA DE PRESUPUESTO

OEI.02 - MEJORAR LOS SERVICIOS EDUCATIVOS EN LA REGIÓN APURÍMAC.																					
AEI.02.01 - INSTITUCIONES EDUCATIVAS - EBR CON INFRAESTRUCTURA ADECUADO EN EL DEPARTAMENTO																					
CODIGO	ACTIVIDAD OPERATIVA	UBIGEO	U.M.	PRIORIDAD	PERIODO MULTIANUAL	PROGRAMACION MENSUAL												TOTAL ANUAL			
						META	01	02	03	04	05	06	07	08	09	10	11		12		
AOI00143000048	REALIZAR LA PROGRAMACION Y FORMULACION MULTIANUAL DE PRESUPUESTO DE LA SEDE INSTITUCIONAL Y DE LAS INSTITUCIONES EDUCATIVAS GASTOS DE CONTRATACION DE PERSONAL Y MATERIAL DE ESCRITORIO	030701 - CHUQUIBAMBILLA	ACCION	Muy Alta	2023	FISICO	1.00	1.00	1.00	1.00	1.00	1.00	1.00	1.00	1.00	1.00	1.00	1.00	12.00		
						COSTEO S/	3,200.00	3,200.00	3,200.00	3,200.00	3,200.00	3,200.00	3,200.00	3,200.00	3,200.00	3,200.00	3,200.00	3,200.00	38,400.00		
					2024	FISICO	1.00	1.00	1.00	1.00	1.00	1.00	1.00	1.00	1.00	1.00	1.00	1.00	1.00	1.00	1.00
						COSTEO S/	3,200.00	3,200.00	3,200.00	3,200.00	3,200.00	3,200.00	3,200.00	3,200.00	3,200.00	3,200.00	3,200.00	3,200.00	3,200.00	38,400.00	
					2025	FISICO	1.00	1.00	1.00	1.00	1.00	1.00	1.00	1.00	1.00	1.00	1.00	1.00	1.00	1.00	1.00
						COSTEO S/	3,200.00	3,200.00	3,200.00	3,200.00	3,200.00	3,200.00	3,200.00	3,200.00	3,200.00	3,200.00	3,200.00	3,200.00	3,200.00	38,400.00	

CENTRO DE COSTO: 3.02 - OFICINA DE ESTADÍSTICA

OEI.02 - MEJORAR LOS SERVICIOS EDUCATIVOS EN LA REGIÓN APURÍMAC.

AEI.02.01 - INSTITUCIONES EDUCATIVAS - EBR CON INFRAESTRUCTURA ADECUADO EN EL DEPARTAMENTO

CODIGO	ACTIVIDAD OPERATIVA	UBIGEO	U.M.	PRIORIDAD	PERIODO MULTIANUAL	PROGRAMACION MENSUAL												TOTAL ANUAL				
						META	01	02	03	04	05	06	07	08	09	10	11		12			
AOI00143000047	PROCESAR, ANALIZAR Y DIFUNDIR LA INFORMACIÓN ESTADÍSTICA DE LAS INSTITUCIONES EDUCATIVAS DEL ÁMBITO DE LA JURISDICCIÓN.	030701 - CHUQUIBAMBILLA	ACCION	Muy Alta	2023	FISICO	1.00	1.00	1.00	1.00	1.00	1.00	1.00	1.00	1.00	1.00	1.00	1.00	12.00			
						COSTEO S/	2,400.00	2,400.00	2,400.00	2,400.00	2,400.00	2,400.00	2,400.00	2,400.00	2,400.00	2,400.00	2,400.00	2,400.00	2,400.00	28,800.00		
					2024	FISICO	1.00	1.00	1.00	1.00	1.00	1.00	1.00	1.00	1.00	1.00	1.00	1.00	1.00	1.00	1.00	12.00
						COSTEO S/	2,400.00	2,400.00	2,400.00	2,400.00	2,400.00	2,400.00	2,400.00	2,400.00	2,400.00	2,400.00	2,400.00	2,400.00	2,400.00	2,400.00	2,400.00	28,800.00
2025	FISICO	1.00	1.00	1.00	1.00	1.00	1.00	1.00	1.00	1.00	1.00	1.00	1.00	1.00	1.00	1.00	1.00	12.00				
	COSTEO S/	2,400.00	2,400.00	2,400.00	2,400.00	2,400.00	2,400.00	2,400.00	2,400.00	2,400.00	2,400.00	2,400.00	2,400.00	2,400.00	2,400.00	2,400.00	28,800.00					

CENTRO DE COSTO: 3.05 - OFICINA DE INFRAESTRUCTURA

OEI.02 - MEJORAR LOS SERVICIOS EDUCATIVOS EN LA REGIÓN APURÍMAC.

AEI.02.01 - INSTITUCIONES EDUCATIVAS - EBR CON INFRAESTRUCTURA ADECUADO EN EL DEPARTAMENTO

CODIGO	ACTIVIDAD OPERATIVA	UBIGEO	U.M.	PRIORIDAD	PERIODO MULTIANUAL	PROGRAMACION MENSUAL												TOTAL ANUAL	
						META	01	02	03	04	05	06	07	08	09	10	11		12
AOI00143000091	REALIZAR ESTUDIOS DE NECESIDAD DE CONSTRUCCIONES, AMPLIACIONES, MOBILIARIO, EQUIPAMIENTO Y MANTENIMIENTO DE LA INFRAESTRUCTURA Y FORMULAR SUS PROPUESTAS O RECOMENDACIONES.	030701 - CHUQUIBAMBILLA	ACCION	Muy Alta	2023	FISICO	1.00	1.00	1.00	1.00	1.00	1.00	1.00	1.00	1.00	1.00	1.00	1.00	12.00
						COSTEO S/	2,900.00	2,900.00	3,400.00	2,900.00	2,900.00	2,900.00	2,900.00	2,900.00	2,900.00	2,900.00	2,900.00	2,900.00	3,400.00

CENTRO DE COSTO: 4 - DIRECCIÓN DE GESTIÓN PEDAGÓGICA

OEI.02 - MEJORAR LOS SERVICIOS EDUCATIVOS EN LA REGIÓN APURÍMAC.

AEI.02.01 - INSTITUCIONES EDUCATIVAS - EBR CON INFRAESTRUCTURA ADECUADO EN EL DEPARTAMENTO

CODIGO	ACTIVIDAD OPERATIVA	UBIGEO	U.M.	PRIORIDAD	PERIODO MULTIANUAL	PROGRAMACION MENSUAL												TOTAL ANUAL				
						META	01	02	03	04	05	06	07	08	09	10	11		12			
AOI00143000035	IFUNDIR, ORIENTAR Y SUPERVISAR LA APLICACIÓN DE LA POLÍTICA NORMATIVA EDUCATIVA NACIONAL Y REGIONAL EN MATERIA DE GESTIÓN PEDAGÓGICA,	030701 - CHUQUIBAMBILLA	ACCION	Muy Alta	2023	FISICO	1.00	1.00	1.00	1.00	1.00	1.00	1.00	1.00	1.00	1.00	1.00	1.00	12.00			
						COSTEO S/	39,889.17	37,889.17	37,889.17	37,889.17	37,889.17	37,889.17	40,889.17	37,889.17	37,889.17	37,889.17	37,889.17	37,889.17	40,889.13	462,670.00		
					2024	FISICO	1.00	1.00	1.00	1.00	1.00	1.00	1.00	1.00	1.00	1.00	1.00	1.00	1.00	1.00	1.00	12.00
						COSTEO S/	39,889.17	37,889.17	37,889.17	37,889.17	37,889.17	37,889.17	40,889.17	37,889.17	37,889.17	37,889.17	37,889.17	37,889.17	37,889.17	40,889.13	462,670.00	
2025	FISICO	1.00	1.00	1.00	1.00	1.00	1.00	1.00	1.00	1.00	1.00	1.00	1.00	1.00	1.00	1.00	1.00	12.00				
	COSTEO S/	39,889.17	37,889.17	37,889.17	37,889.17	37,889.17	37,889.17	40,889.17	37,889.17	37,889.17	37,889.17	37,889.17	37,889.17	37,889.17	40,889.13	462,670.00						

CENTRO DE COSTO: 4.01 - NIVEL INICIAL

OEI.02 - MEJORAR LOS SERVICIOS EDUCATIVOS EN LA REGIÓN APURÍMAC.

AEI.02.01 - INSTITUCIONES EDUCATIVAS - EBR CON INFRAESTRUCTURA ADECUADO EN EL DEPARTAMENTO

CODIGO	ACTIVIDAD OPERATIVA	UBIGEO	U.M.	PRIORIDAD	PERIODO MULTIANUAL	PROGRAMACION MENSUAL												TOTAL ANUAL		
						META	01	02	03	04	05	06	07	08	09	10	11		12	
AOI00143000007	CONTRATACION	030701 -	INSTITUCION	Muy Alta	2023	FISICO	66.00	66.00	66.00	66.00	66.00	66.00	66.00	66.00	66.00	66.00	66.00	66.00	66.00	66.00

POI MultiAnual con Programación Física y Costeo

	OPORTUNA Y PAGO DEL PERSONAL DOCENTE Y PROMOTORAS DE LAS INSTITUCIONES EDUCATIVAS DE EDUCACION BASICA REGULAR	CHUQUIBAMBILLA	EDUCATIVA	2024	FISICO	335,248.25	335,248.25	355,408.25	355,408.25	355,408.25	355,408.25	355,408.25	355,408.25	355,408.25	355,408.25	355,408.25	4,123,779.00					
					COSTEO S/																	
					FISICO	66.00	66.00	66.00	66.00	66.00	66.00	66.00	66.00	66.00	66.00	66.00	66.00	66.00	66.00	66.00		
					COSTEO S/																	
				2025	FISICO	335,248.25	335,248.25	355,408.25	355,408.25	355,408.25	355,408.25	355,408.25	355,408.25	355,408.25	355,408.25	355,408.25	355,408.25	4,123,779.00				
					COSTEO S/																	
					FISICO	66.00	66.00	66.00	66.00	66.00	66.00	66.00	66.00	66.00	66.00	66.00	66.00	66.00	66.00	66.00		
					COSTEO S/																	
AOI00143000008	CONTRATACION OPORTUNA Y PAGO DEL PERSONAL ADMINISTRATIVO Y DE APOYO DE LAS INSTITUCIONES EDUCATIVAS DE EDUCACION BASICA REGULAR	030700 - MULTIDISTRITAL	INSTITUCION EDUCATIVA	Muy Alta	2023	FISICO	5.00	5.00	5.00	5.00	5.00	5.00	5.00	5.00	5.00	5.00	5.00					
						COSTEO S/	14,333.08	12,333.08	12,333.08	12,333.08	12,333.08	12,333.08	13,833.08	12,333.08	12,333.09	12,333.09	12,333.09	13,833.09	152,997.00			
					2024	FISICO	5.00	5.00	5.00	5.00	5.00	5.00	5.00	5.00	5.00	5.00	5.00	5.00	5.00	5.00		
						COSTEO S/	14,333.08	12,333.08	12,333.08	12,333.08	12,333.08	12,333.08	13,833.08	12,333.08	12,333.09	12,333.09	12,333.09	13,833.09	152,997.00			
					2025	FISICO	5.00	5.00	5.00	5.00	5.00	5.00	5.00	5.00	5.00	5.00	5.00	5.00	5.00			
						COSTEO S/	14,333.08	12,333.08	12,333.08	12,333.08	12,333.08	12,333.08	13,833.08	12,333.08	12,333.09	12,333.09	12,333.09	13,833.09	152,997.00			
					AOI00143000009	MANTENIMIENTO Y OPERACION DE LOCALES ESCOLARES DE INSTITUCIONES EDUCATIVAS DE EDUCACION BASICA REGULAR CON CONDICIONES ADECUADAS PARA SU FUNCIONAMIENTO	030700 - MULTIDISTRITAL	LOCAL ESCOLAR	Muy Alta	2023	FISICO	66.00	66.00	66.00	66.00	66.00	66.00	66.00	66.00	66.00	66.00	66.00
											COSTEO S/	3,302.84	3,302.83	3,302.83	38,083.84	3,302.84	3,302.83	3,302.83	3,302.83	38,083.84	3,302.83	3,302.83
2024	FISICO	66.00	66.00	66.00						66.00	66.00	66.00	66.00	66.00	66.00	66.00	66.00	66.00	66.00			
	COSTEO S/	3,302.84	3,302.83	3,302.83						38,083.84	3,302.84	3,302.83	3,302.83	3,302.83	38,083.84	3,302.83	3,302.83	3,302.83	3,302.83			
2025	FISICO	66.00	66.00	66.00						66.00	66.00	66.00	66.00	66.00	66.00	66.00	66.00	66.00	66.00			
	COSTEO S/	3,302.84	3,302.83	3,302.83						38,083.84	3,302.84	3,302.83	3,302.83	3,302.83	38,083.84	3,302.83	3,302.83	3,302.83	3,302.83			
AOI00143000011	PREVENCION, CONTROL, DIAGNOSTICO Y TRATAMIENTO DE CORONAVIRUS	030701 - CHUQUIBAMBILLA	DOCENTE	Muy Alta						2023	FISICO	0.00	0.00	1.00	0.00	0.00	0.00	0.00	0.00	0.00	0.00	0.00
											COSTEO S/	0.00	0.00	37,870.00	0.00	0.00	0.00	0.00	0.00	0.00	0.00	0.00
					2024	FISICO	0.00	0.00	1.00	0.00	0.00	0.00	0.00	0.00	0.00	0.00	0.00	0.00	0.00			
						COSTEO S/	0.00	0.00	37,870.00	0.00	0.00	0.00	0.00	0.00	0.00	0.00	0.00	0.00	37,870.00			
					2025	FISICO	0.00	0.00	1.00	0.00	0.00	0.00	0.00	0.00	0.00	0.00	0.00	0.00	0.00			
						COSTEO S/	0.00	0.00	37,870.00	0.00	0.00	0.00	0.00	0.00	0.00	0.00	0.00	0.00	37,870.00			
					AOI00143000059	GESTION DEL CURRICULO	030701 - CHUQUIBAMBILLA	ACCION	Muy Alta	2023	FISICO	70.00	0.00	0.00	0.00	0.00	70.00	0.00	0.00	0.00	0.00	0.00
											COSTEO S/	0.00	0.00	0.00	5,500.00	0.00	7,000.00	0.00	0.00	0.00	0.00	0.00
2024	FISICO	70.00	0.00	0.00						0.00	0.00	70.00	0.00	0.00	0.00	0.00	0.00	0.00				
	COSTEO S/	0.00	0.00	0.00						5,500.00	0.00	7,000.00	0.00	0.00	0.00	0.00	0.00	0.00				
2025	FISICO	70.00	0.00	0.00						0.00	0.00	70.00	0.00	0.00	0.00	0.00	0.00	0.00				
	COSTEO S/	0.00	0.00	0.00						5,500.00	0.00	7,000.00	0.00	0.00	0.00	0.00	0.00	0.00				
AOI00143000060	DOTACION DE MATERIAL Y RECURSOS EDUCATIVOS PARA ESTUDIANTES DE EDUCACION BASICA REGULAR	030701 - CHUQUIBAMBILLA	ACERVO	Muy Alta						2023	FISICO	0.00	0.00	0.00	0.00	1,362.00	0.00	0.00	0.00	0.00	0.00	0.00
											COSTEO S/	0.00	0.00	0.00	0.00	8,010.00	0.00	0.00	0.00	0.00	0.00	0.00
					2024	FISICO	0.00	0.00	0.00	0.00	1,362.00	0.00	0.00	0.00	0.00	0.00	0.00	0.00				
						COSTEO S/	0.00	0.00	0.00	0.00	8,010.00	0.00	0.00	0.00	0.00	0.00	0.00	8,010.00				
					2025	FISICO	0.00	0.00	0.00	0.00	1,362.00	0.00	0.00	0.00	0.00	0.00	0.00	0.00				
						COSTEO S/	0.00	0.00	0.00	0.00	8,010.00	0.00	0.00	0.00	0.00	0.00	0.00	8,010.00				

AOI00143000062	5005643 - DOTACION DE MATERIAL Y RECURSOS EDUCATIVOS PARA ESTUDIANTES DE EDUCACION INTERCULTURAL BILINGÜE	030701 - CHUQUIBAMBILLA	ESTUDIANTES	Muy Alta	2023	FISICO	0.00	0.00	0.00	0.00	1,102.00	0.00	0.00	0.00	0.00	0.00	0.00	0.00	0.00	1,102.00			
						COSTEO S/	0.00	0.00	0.00	0.00	377.00	0.00	0.00	0.00	0.00	0.00	0.00	0.00	0.00	0.00	0.00	377.00	
					2024	FISICO	0.00	0.00	0.00	0.00	1,102.00	0.00	0.00	0.00	0.00	0.00	0.00	0.00	0.00	0.00	0.00	0.00	1,102.00
						COSTEO S/	0.00	0.00	0.00	0.00	377.00	0.00	0.00	0.00	0.00	0.00	0.00	0.00	0.00	0.00	0.00	0.00	377.00
					2025	FISICO	0.00	0.00	0.00	0.00	1,102.00	0.00	0.00	0.00	0.00	0.00	0.00	0.00	0.00	0.00	0.00	0.00	1,102.00
						COSTEO S/	0.00	0.00	0.00	0.00	377.00	0.00	0.00	0.00	0.00	0.00	0.00	0.00	377.00				
AOI00143000067	GESTION DEL PROGRAMA	030701 - CHUQUIBAMBILLA	ESTUDIANTES	Muy Alta	2023	FISICO	0.00	0.00	0.00	0.00	1,315.00	0.00	0.00	0.00	0.00	0.00	0.00	0.00	0.00	0.00	1,315.00		
						COSTEO S/	0.00	0.00	3,371.00	0.00	0.00	0.00	0.00	0.00	0.00	0.00	0.00	0.00	0.00	0.00	0.00	3,371.00	
					2024	FISICO	0.00	0.00	0.00	0.00	1,315.00	0.00	0.00	0.00	0.00	0.00	0.00	0.00	0.00	0.00	0.00	0.00	1,315.00
						COSTEO S/	0.00	0.00	3,371.00	0.00	0.00	0.00	0.00	0.00	0.00	0.00	0.00	0.00	0.00	0.00	0.00	0.00	3,371.00
					2025	FISICO	0.00	0.00	0.00	0.00	1,315.00	0.00	0.00	0.00	0.00	0.00	0.00	0.00	0.00	0.00	0.00	0.00	1,315.00
						COSTEO S/	0.00	0.00	3,371.00	0.00	0.00	0.00	0.00	0.00	0.00	0.00	0.00	0.00	3,371.00				
CENTRO DE COSTO: 4.02 - NIVEL PRIMARIO																							
OEI.02 - MEJORAR LOS SERVICIOS EDUCATIVOS EN LA REGIÓN APURÍMAC.																							
AEI.02.01 - INSTITUCIONES EDUCATIVAS - EBR CON INFRAESTRUCTURA ADECUADO EN EL DEPARTAMENTO																							
CODIGO	ACTIVIDAD OPERATIVA	UBIGEO	U.M.	PRIORIDAD	PERIODO MULTIANUAL	PROGRAMACION MENSUAL												TOTAL ANUAL					
						META	01	02	03	04	05	06	07	08	09	10	11		12				
AOI00143000012	CONTRATACION OPORTUNA Y PAGO DEL PERSONAL DOCENTE Y PROMOTORAS DE LAS INSTITUCIONES EDUCATIVAS DE EDUCACION BASICA REGULAR	030700 - MULTIDISTRITAL	INSTITUCION EDUCATIVA	Muy Alta	2023	FISICO	79.00	79.00	79.00	79.00	79.00	79.00	79.00	79.00	79.00	79.00	79.00	79.00	79.00	79.00	79.00		
						COSTEO S/	806,753.58	806,753.58	806,753.58	806,753.58	806,753.58	806,753.58	806,753.58	806,753.58	806,753.58	806,753.58	806,753.58	806,753.58	806,753.58	806,753.58	806,753.58	9,681,042.96	
					2024	FISICO	79.00	79.00	79.00	79.00	79.00	79.00	79.00	79.00	79.00	79.00	79.00	79.00	79.00	79.00	79.00	79.00	79.00
						COSTEO S/	806,753.58	806,753.58	806,753.58	806,753.58	806,753.58	806,753.58	806,753.58	806,753.58	806,753.58	806,753.58	806,753.58	806,753.58	806,753.58	806,753.58	806,753.58	806,753.58	9,681,042.96
					2025	FISICO	79.00	79.00	79.00	79.00	79.00	79.00	79.00	79.00	79.00	79.00	79.00	79.00	79.00	79.00	79.00	79.00	79.00
						COSTEO S/	806,753.58	806,753.58	806,753.58	806,753.58	806,753.58	806,753.58	806,753.58	806,753.58	806,753.58	806,753.58	806,753.58	806,753.58	806,753.58	9,681,042.96			
AOI00143000016	ACOMPAÑAMIENTO PEDAGOGICO A INSTITUCIONES EDUCATIVAS DE EDUCACION INTERCULTURAL BILINGÜE	030701 - CHUQUIBAMBILLA	DOCENTE	Muy Alta	2023	FISICO	10.00	0.00	0.00	0.00	0.00	0.00	0.00	0.00	0.00	0.00	0.00	0.00	0.00	0.00	0.00		
						COSTEO S/	35,513.00	0.00	0.00	0.00	0.00	0.00	0.00	0.00	0.00	0.00	0.00	0.00	0.00	0.00	0.00	35,513.00	
					2024	FISICO	10.00	0.00	0.00	0.00	0.00	0.00	0.00	0.00	0.00	0.00	0.00	0.00	0.00	0.00	0.00	0.00	
						COSTEO S/	35,513.00	0.00	0.00	0.00	0.00	0.00	0.00	0.00	0.00	0.00	0.00	0.00	0.00	0.00	0.00	0.00	35,513.00
					2025	FISICO	10.00	0.00	0.00	0.00	0.00	0.00	0.00	0.00	0.00	0.00	0.00	0.00	0.00	0.00	0.00	0.00	
						COSTEO S/	35,513.00	0.00	0.00	0.00	0.00	0.00	0.00	0.00	0.00	0.00	0.00	0.00	35,513.00				
AOI00143000017	DOTACION DE MATERIAL Y RECURSOS EDUCATIVOS PARA ESTUDIANTES DE EDUCACION BASICA REGULAR	030700 - MULTIDISTRITAL	ESTUDIANTES	Muy Alta	2023	FISICO	0.00	0.00	2,456.00	0.00	0.00	0.00	0.00	0.00	0.00	0.00	0.00	0.00	0.00	0.00	2,456.00		
						COSTEO S/	0.00	0.00	147,676.00	0.00	0.00	0.00	0.00	0.00	0.00	0.00	0.00	0.00	0.00	0.00	0.00	147,676.00	
					2024	FISICO	0.00	0.00	2,456.00	0.00	0.00	0.00	0.00	0.00	0.00	0.00	0.00	0.00	0.00	0.00	0.00	0.00	
						COSTEO S/	0.00	0.00	147,676.00	0.00	0.00	0.00	0.00	0.00	0.00	0.00	0.00	0.00	0.00	0.00	0.00	0.00	147,676.00
					2025	FISICO	0.00	0.00	2,456.00	0.00	0.00	0.00	0.00	0.00	0.00	0.00	0.00	0.00	0.00	0.00	0.00	0.00	
						COSTEO S/	0.00	0.00	147,676.00	0.00	0.00	0.00	0.00	0.00	0.00	0.00	0.00	0.00	147,676.00				

AOI00143000018	DOTACION DE MATERIAL FUNGIBLE PARA AULAS DE INSTITUCIONES EDUCATIVAS DE EDUCACION BASICA REGULAR Y EDUCACION INTERCULTURAL BILINGUE	030700 - MULTIDISTRITAL	AULA	Muy Alta	2023	FISICO	0.00	0.00	410.00	0.00	0.00	0.00	0.00	0.00	0.00	0.00	0.00	410.00		
						COSTEO S/	0.00	0.00	60,385.00	0.00	0.00	0.00	0.00	0.00	0.00	0.00	0.00	0.00	60,385.00	
						FISICO	0.00	0.00	410.00	0.00	0.00	0.00	0.00	0.00	0.00	0.00	0.00	0.00	410.00	
						COSTEO S/	0.00	0.00	60,385.00	0.00	0.00	0.00	0.00	0.00	0.00	0.00	0.00	0.00	60,385.00	
						FISICO	0.00	0.00	410.00	0.00	0.00	0.00	0.00	0.00	0.00	0.00	0.00	0.00	410.00	
						COSTEO S/	0.00	0.00	60,385.00	0.00	0.00	0.00	0.00	0.00	0.00	0.00	0.00	0.00	60,385.00	
AOI00143000021	MANTENIMIENTO Y OPERACION DE LOCALES ESCOLARES DE INSTITUCIONES EDUCATIVAS DE EDUCACION BASICA REGULAR CON CONDICIONES ADECUADAS PARA SU FUNCIONAMIENTO	030700 - MULTIDISTRITAL	INSTITUCION EDUCATIVA	Muy Alta	2023	FISICO	79.00	79.00	79.00	79.00	79.00	79.00	79.00	79.00	79.00	79.00	79.00	79.00		
						COSTEO S/	4,967.08	4,967.08	94,796.08	4,967.08	4,967.08	4,967.08	4,967.08	94,796.08	4,967.08	4,967.08	4,967.10	4,967.10	239,263.00	
						FISICO	79.00	79.00	79.00	79.00	79.00	79.00	79.00	79.00	79.00	79.00	79.00	79.00	79.00	
						COSTEO S/	4,967.08	4,967.08	94,796.08	4,967.08	4,967.08	4,967.08	4,967.08	94,796.08	4,967.08	4,967.08	4,967.10	4,967.10	239,263.00	
						FISICO	79.00	79.00	79.00	79.00	79.00	79.00	79.00	79.00	79.00	79.00	79.00	79.00	79.00	
						COSTEO S/	4,967.08	4,967.08	94,796.08	4,967.08	4,967.08	4,967.08	4,967.08	94,796.08	4,967.08	4,967.08	4,967.10	4,967.10	239,263.00	
AOI00143000022	PROGRAMAS EDUCATIVOS EN ESCUELAS PARA PREVENIR LA VIOLENCIA SEXUAL HACIA NIÑAS Y NIÑOS DE EDUCACION PRIMARIA	030700 - MULTIDISTRITAL	INSTITUCION EDUCATIVA	Muy Alta	2023	FISICO	4.00	0.00	4.00	4.00	4.00	4.00	4.00	4.00	4.00	4.00	4.00	4.00		
						COSTEO S/	7,630.00	0.00	4,653.60	4,653.60	4,653.60	4,653.60	4,653.60	4,653.60	4,653.60	4,653.60	4,653.60	4,653.60	54,166.00	
						FISICO	4.00	0.00	4.00	4.00	4.00	4.00	4.00	4.00	4.00	4.00	4.00	4.00	4.00	
						COSTEO S/	7,630.00	0.00	4,653.60	4,653.60	4,653.60	4,653.60	4,653.60	4,653.60	4,653.60	4,653.60	4,653.60	4,653.60	54,166.00	
						FISICO	4.00	0.00	4.00	4.00	4.00	4.00	4.00	4.00	4.00	4.00	4.00	4.00	4.00	
						COSTEO S/	7,630.00	0.00	4,653.60	4,653.60	4,653.60	4,653.60	4,653.60	4,653.60	4,653.60	4,653.60	4,653.60	4,653.60	54,166.00	
AOI00143000023	CONTRATACION OPORTUNA Y PAGO DEL PERSONAL ADMINISTRATIVO Y DE APOYO DE LAS INSTITUCIONES EDUCATIVAS DE EDUCACION BASICA REGULAR	030700 - MULTIDISTRITAL	INSTITUCION EDUCATIVA	Muy Alta	2023	FISICO	17.00	17.00	17.00	17.00	17.00	17.00	17.00	17.00	17.00	17.00	17.00	17.00		
						COSTEO S/	61,110.17	52,310.17	52,310.17	52,310.17	52,310.17	52,310.17	52,310.17	58,910.17	52,310.17	52,310.17	52,310.17	52,310.17	58,910.13	649,722.00
						FISICO	17.00	17.00	17.00	17.00	17.00	17.00	17.00	17.00	17.00	17.00	17.00	17.00	17.00	
						COSTEO S/	61,110.17	52,310.17	52,310.17	52,310.17	52,310.17	52,310.17	52,310.17	58,910.17	52,310.17	52,310.17	52,310.17	52,310.17	58,910.13	649,722.00
						FISICO	17.00	17.00	17.00	17.00	17.00	17.00	17.00	17.00	17.00	17.00	17.00	17.00	17.00	
						COSTEO S/	61,110.17	52,310.17	52,310.17	52,310.17	52,310.17	52,310.17	52,310.17	58,910.17	52,310.17	52,310.17	52,310.17	52,310.17	58,910.13	649,722.00
AOI00143000063	DOTACION DE MATERIAL Y RECURSOS EDUCATIVOS PARA ESTUDIANTES DE EDUCACION INTERCULTURAL BILINGUE	030701 - CHUQUIBAMBILLA	ACCION	Muy Alta	2023	FISICO	0.00	0.00	0.00	0.00	1,825.00	0.00	0.00	0.00	0.00	0.00	0.00	1,825.00		
						COSTEO S/	0.00	0.00	0.00	0.00	2,427.00	0.00	0.00	0.00	0.00	0.00	0.00	0.00	2,427.00	
						FISICO	0.00	0.00	0.00	0.00	1,825.00	0.00	0.00	0.00	0.00	0.00	0.00	0.00	1,825.00	
						COSTEO S/	0.00	0.00	0.00	0.00	2,427.00	0.00	0.00	0.00	0.00	0.00	0.00	0.00	2,427.00	
						FISICO	0.00	0.00	0.00	0.00	1,825.00	0.00	0.00	0.00	0.00	0.00	0.00	0.00	1,825.00	
						COSTEO S/	0.00	0.00	0.00	0.00	2,427.00	0.00	0.00	0.00	0.00	0.00	0.00	0.00	2,427.00	
AOI00143000064	DOTACION DE MATERIAL Y RECURSOS EDUCATIVOS PARA DOCENTES Y AULAS DE EDUCACION BASICA REGULAR NIVEL PRIMARIA	030701 - CHUQUIBAMBILLA	ACCION	Muy Alta	2023	FISICO	0.00	0.00	0.00	0.00	1,575.00	0.00	0.00	0.00	0.00	0.00	0.00	1,575.00		
						COSTEO S/	0.00	0.00	0.00	0.00	735.00	0.00	0.00	0.00	0.00	0.00	0.00	0.00	735.00	
						FISICO	0.00	0.00	0.00	0.00	1,575.00	0.00	0.00	0.00	0.00	0.00	0.00	0.00	1,575.00	
						COSTEO S/	0.00	0.00	0.00	0.00	735.00	0.00	0.00	0.00	0.00	0.00	0.00	0.00	735.00	
						FISICO	0.00	0.00	0.00	0.00	1,575.00	0.00	0.00	0.00	0.00	0.00	0.00	0.00	1,575.00	
						COSTEO S/	0.00	0.00	0.00	0.00	735.00	0.00	0.00	0.00	0.00	0.00	0.00	0.00	735.00	

S/																						
AOI00143000065	DOTACION DE MATERIAL Y RECURSOS EDUCATIVOS PARA DOCENTES Y AULAS DE EDUCACION INTERCULTURAL BILINGÜE	030701 - CHUQUIBAMBILLA	AULA	Muy Alta	2023	FISICO	0.00	0.00	0.00	0.00	66.00	0.00	0.00	0.00	0.00	0.00	0.00	66.00				
						COSTEO S/	0.00	0.00	0.00	0.00	676.00	0.00	0.00	0.00	0.00	0.00	0.00	0.00	0.00	676.00		
					2024	FISICO	0.00	0.00	0.00	0.00	66.00	0.00	0.00	0.00	0.00	0.00	0.00	0.00	0.00	0.00	66.00	
						COSTEO S/	0.00	0.00	0.00	0.00	676.00	0.00	0.00	0.00	0.00	0.00	0.00	0.00	0.00	0.00	676.00	
					2025	FISICO	0.00	0.00	0.00	0.00	66.00	0.00	0.00	0.00	0.00	0.00	0.00	0.00	0.00	0.00	66.00	
						COSTEO S/	0.00	0.00	0.00	0.00	676.00	0.00	0.00	0.00	0.00	0.00	0.00	0.00	0.00	0.00	676.00	
AOI00143000066	PREVENCION, CONTROL, DIAGNOSTICO Y TRATAMIENTO DE CORONAVIRUS	030701 - CHUQUIBAMBILLA	ESTUDIANTES	Muy Alta	2023	FISICO	0.00	0.00	2,494.00	0.00	0.00	0.00	0.00	0.00	0.00	0.00	0.00	0.00	2,494.00			
						COSTEO S/	0.00	0.00	55,735.00	0.00	0.00	0.00	0.00	0.00	0.00	0.00	0.00	0.00	0.00	55,735.00		
					2024	FISICO	0.00	0.00	2,494.00	0.00	0.00	0.00	0.00	0.00	0.00	0.00	0.00	0.00	0.00	0.00	2,494.00	
						COSTEO S/	0.00	0.00	55,735.00	0.00	0.00	0.00	0.00	0.00	0.00	0.00	0.00	0.00	0.00	0.00	55,735.00	
					2025	FISICO	0.00	0.00	2,494.00	0.00	0.00	0.00	0.00	0.00	0.00	0.00	0.00	0.00	0.00	0.00	0.00	2,494.00
						COSTEO S/	0.00	0.00	55,735.00	0.00	0.00	0.00	0.00	0.00	0.00	0.00	0.00	0.00	0.00	0.00	0.00	55,735.00
AOI00143000086	FORMACION EN SERVICIO A DOCENTE DE EDUCACION BASICA REGULAR	030701 - CHUQUIBAMBILLA	INSTITUCION EDUCATIVA	Muy Alta	2023	FISICO	60.00	60.00	60.00	60.00	60.00	60.00	60.00	60.00	60.00	60.00	60.00	60.00	60.00	120.00		
						COSTEO S/	17,760.25	17,760.25	17,760.25	17,760.25	0.00	0.00	0.00	0.00	0.00	0.00	0.00	0.00	0.00	0.00	71,041.00	
					2024	FISICO	60.00	60.00	60.00	60.00	60.00	60.00	60.00	60.00	60.00	60.00	60.00	60.00	60.00	60.00	60.00	120.00
						COSTEO S/	17,760.25	17,760.25	17,760.25	17,760.25	0.00	0.00	0.00	0.00	0.00	0.00	0.00	0.00	0.00	0.00	0.00	71,041.00
					2025	FISICO	60.00	60.00	60.00	60.00	60.00	60.00	60.00	60.00	60.00	60.00	60.00	60.00	60.00	60.00	60.00	120.00
						COSTEO S/	17,760.25	17,760.25	17,760.25	17,760.25	0.00	0.00	0.00	0.00	0.00	0.00	0.00	0.00	0.00	0.00	0.00	71,041.00

CENTRO DE COSTO: 4.03 - NIVEL SECUNDARIA

OEI.02 - MEJORAR LOS SERVICIOS EDUCATIVOS EN LA REGIÓN APURÍMAC.

AEI.02.01 - INSTITUCIONES EDUCATIVAS - EBR CON INFRAESTRUCTURA ADECUADO EN EL DEPARTAMENTO

CODIGO	ACTIVIDAD OPERATIVA	UBIGEO	U.M.	PRIORIDAD	PERIODO MULTIANUAL	PROGRAMACION MENSUAL												TOTAL ANUAL						
						META	01	02	03	04	05	06	07	08	09	10	11		12					
AOI00143000019	CONTRATACION OPORTUNA Y PAGO DEL PERSONAL DOCENTE Y PROMOTORAS DE LAS INSTITUCIONES EDUCATIVAS DE EDUCACION BASICA REGULAR	030700 - MULTIDISTRITAL	INSTITUCION EDUCATIVA	Muy Alta	2023	FISICO	27.00	27.00	27.00	27.00	27.00	27.00	27.00	27.00	27.00	27.00	27.00	27.00	27.00	27.00	27.00			
						COSTEO S/	854,389.00	854,389.00	854,389.00	854,389.00	854,389.00	854,389.00	854,389.00	854,389.00	854,389.00	854,389.00	854,389.00	854,389.00	854,389.00	854,389.00	854,389.00	10,252,668.00		
					2024	FISICO	27.00	27.00	27.00	27.00	27.00	27.00	27.00	27.00	27.00	27.00	27.00	27.00	27.00	27.00	27.00	27.00	27.00	27.00
						COSTEO S/	854,389.00	854,389.00	854,389.00	854,389.00	854,389.00	854,389.00	854,389.00	854,389.00	854,389.00	854,389.00	854,389.00	854,389.00	854,389.00	854,389.00	854,389.00	854,389.00	10,252,668.00	
					2025	FISICO	27.00	27.00	27.00	27.00	27.00	27.00	27.00	27.00	27.00	27.00	27.00	27.00	27.00	27.00	27.00	27.00	27.00	27.00
						COSTEO S/	854,389.00	854,389.00	854,389.00	854,389.00	854,389.00	854,389.00	854,389.00	854,389.00	854,389.00	854,389.00	854,389.00	854,389.00	854,389.00	854,389.00	854,389.00	854,389.00	10,252,668.00	
AOI00143000020	CONTRATACION OPORTUNA Y PAGO DEL PERSONAL ADMINISTRATIVO Y DE APOYO DE LAS INSTITUCIONES EDUCATIVAS DE EDUCACION BASICA REGULAR	030700 - MULTIDISTRITAL	INSTITUCION EDUCATIVA	Muy Alta	2023	FISICO	13.00	13.00	13.00	13.00	13.00	13.00	13.00	13.00	13.00	13.00	13.00	13.00	13.00	13.00	13.00			
						COSTEO S/	79,065.33	37,329.33	37,329.33	37,329.33	37,329.33	37,329.33	37,329.33	43,029.33	37,329.33	37,329.33	37,329.33	37,329.33	37,329.33	37,329.33	37,329.33	43,029.35	501,088.00	
					2024	FISICO	13.00	13.00	13.00	13.00	13.00	13.00	13.00	13.00	13.00	13.00	13.00	13.00	13.00	13.00	13.00	13.00	13.00	
						COSTEO S/	79,065.33	37,329.33	37,329.33	37,329.33	37,329.33	37,329.33	37,329.33	43,029.33	37,329.33	37,329.33	37,329.33	37,329.33	37,329.33	37,329.33	37,329.33	43,029.35	501,088.00	
					2025	FISICO	13.00	13.00	13.00	13.00	13.00	13.00	13.00	13.00	13.00	13.00	13.00	13.00	13.00	13.00	13.00	13.00	13.00	
						COSTEO S/	79,065.33	37,329.33	37,329.33	37,329.33	37,329.33	37,329.33	37,329.33	43,029.33	37,329.33	37,329.33	37,329.33	37,329.33	37,329.33	37,329.33	37,329.33	43,029.35	501,088.00	

POI MultiAnual con Programación Física y Costeo

AOI00143000024	MANTENIMIENTO Y OPERACION DE LOCALES ESCOLARES DE INSTITUCIONES EDUCATIVAS DE EDUCACION BASICA REGULAR CON CONDICIONES ADECUADAS PARA SU FUNCIONAMIENTO	030700 - MULTIDISTRITAL	INSTITUCION EDUCATIVA	Muy Alta	2023	FISICO	27.00	27.00	27.00	27.00	27.00	27.00	27.00	27.00	27.00	27.00	27.00				
						COSTEO S/	7,755.42	7,755.42	44,730.92	7,755.42	7,755.42	7,755.42	7,755.42	7,755.42	44,730.92	7,755.42	7,755.42	7,755.40	7,755.40	167,016.00	
					2024	FISICO	27.00	27.00	27.00	27.00	27.00	27.00	27.00	27.00	27.00	27.00	27.00	27.00	27.00	27.00	27.00
						COSTEO S/	7,755.42	7,755.42	44,730.92	7,755.42	7,755.42	7,755.42	7,755.42	7,755.42	44,730.92	7,755.42	7,755.42	7,755.40	7,755.40	167,016.00	
					2025	FISICO	27.00	27.00	27.00	27.00	27.00	27.00	27.00	27.00	27.00	27.00	27.00				
						COSTEO S/	7,755.42	7,755.42	44,730.92	7,755.42	7,755.42	7,755.42	7,755.42	44,730.92	7,755.42	7,755.42	7,755.40	7,755.40	167,016.00		
AOI00143000025	FORMACION EN SERVICIO A DOCENTE DE EDUCACION BASICA REGULAR	030701 - CHUQUIBAMBILLA	PERSONA	Muy Alta	2023	FISICO	24.00	24.00	24.00	24.00	24.00	24.00	24.00	24.00	24.00	24.00	24.00				
						COSTEO S/	13,944.40	13,944.40	13,944.40	13,944.40	13,944.40	0.00	0.00	0.00	0.00	0.00	0.00	0.00	69,722.00		
					2024	FISICO	24.00	24.00	24.00	24.00	24.00	24.00	24.00	24.00	24.00	24.00	24.00	24.00	24.00	24.00	
						COSTEO S/	13,944.40	13,944.40	13,944.40	13,944.40	13,944.40	0.00	0.00	0.00	0.00	0.00	0.00	0.00	0.00	69,722.00	
					2025	FISICO	24.00	24.00	24.00	24.00	24.00	24.00	24.00	24.00	24.00	24.00	24.00				
						COSTEO S/	13,944.40	13,944.40	13,944.40	13,944.40	13,944.40	0.00	0.00	0.00	0.00	0.00	0.00	69,722.00			
AOI00143000057	CONTRACION DE DOCENTES COORDINADORES DENIVEL DE SECUNDARIA	030701 - CHUQUIBAMBILLA	ACCION	Muy Alta	2023	FISICO	0.00	0.00	1.00	1.00	1.00	1.00	1.00	1.00	1.00	1.00	1.00				
						COSTEO S/	0.00	0.00	23,985.00	23,985.00	23,985.00	23,985.00	23,985.00	23,985.00	23,985.00	23,985.00	23,985.00	23,985.00	239,850.00		
					2024	FISICO	0.00	0.00	1.00	1.00	1.00	1.00	1.00	1.00	1.00	1.00	1.00	1.00	1.00		
						COSTEO S/	0.00	0.00	23,985.00	23,985.00	23,985.00	23,985.00	23,985.00	23,985.00	23,985.00	23,985.00	23,985.00	23,985.00	239,850.00		
					2025	FISICO	0.00	0.00	1.00	1.00	1.00	1.00	1.00	1.00	1.00	1.00					
						COSTEO S/	0.00	0.00	23,985.00	23,985.00	23,985.00	23,985.00	23,985.00	23,985.00	23,985.00	23,985.00	239,850.00				
AOI00143000061	DOTACION Y DISTRIBUCION DE MATERIALES DE NIVEL SECUNDARIO	030701 - CHUQUIBAMBILLA	ACTIVIDAD EFECTUADA	Muy Alta	2023	FISICO	0.00	0.00	0.00	0.00	0.00	2,563.00	0.00	0.00	0.00	0.00	0.00				
						COSTEO S/	0.00	0.00	0.00	0.00	0.00	16,804.00	0.00	0.00	0.00	0.00	0.00	0.00	16,804.00		
					2024	FISICO	0.00	0.00	0.00	0.00	0.00	2,563.00	0.00	0.00	0.00	0.00	0.00	0.00	0.00		
						COSTEO S/	0.00	0.00	0.00	0.00	0.00	16,804.00	0.00	0.00	0.00	0.00	0.00	0.00	16,804.00		
					2025	FISICO	0.00	0.00	0.00	0.00	0.00	2,563.00	0.00	0.00	0.00	0.00					
						COSTEO S/	0.00	0.00	0.00	0.00	0.00	16,804.00	0.00	0.00	0.00	0.00	16,804.00				
AOI00143000075	REALIZAR LAS HABILITACIONES DE PLANILLAS DE VIATICO Y RENDICIONES DE LA ENTIDAD	030701 - CHUQUIBAMBILLA	ACCION	Muy Alta	2023	FISICO	1.00	1.00	1.00	1.00	1.00	1.00	1.00	1.00	1.00	1.00	1.00				
						COSTEO S/	19,904.17	19,904.17	19,904.17	19,904.17	19,904.17	19,904.17	19,904.17	19,904.17	19,904.17	19,904.17	19,904.17	19,904.13	238,850.00		
					2024	FISICO	1.00	1.00	1.00	1.00	1.00	1.00	1.00	1.00	1.00	1.00	1.00	1.00	1.00		
						COSTEO S/	19,904.17	19,904.17	19,904.17	19,904.17	19,904.17	19,904.17	19,904.17	19,904.17	19,904.17	19,904.17	19,904.17	19,904.13	238,850.00		
					2025	FISICO	1.00	1.00	1.00	1.00	1.00	1.00	1.00	1.00	1.00	1.00					
						COSTEO S/	19,904.17	19,904.17	19,904.17	19,904.17	19,904.17	19,904.17	19,904.17	19,904.17	19,904.17	19,904.13	238,850.00				
AOI00143000087	CONTRATACION OPORTUNA Y PAGO DEL PERSONAL DOCENTE Y PROMOTORAS DE LAS INSTITUCIONES EDUCATIVAS DE EDUCACION BASICA REGULAR PAGO DE	030701 - CHUQUIBAMBILLA	DOCENTE	Muy Alta	2023	FISICO	0.00	0.00	1.00	1.00	1.00	1.00	1.00	1.00	1.00	1.00	1.00				
						COSTEO S/	0.00	0.00	3,165.00	3,165.00	3,165.00	3,165.00	0.00	0.00	0.00	0.00	0.00	12,660.00			
					2024	FISICO	0.00	0.00	1.00	1.00	1.00	1.00	1.00	1.00	1.00	1.00	1.00	1.00			
						COSTEO S/	0.00	0.00	3,165.00	3,165.00	3,165.00	3,165.00	0.00	0.00	0.00	0.00	0.00	12,660.00			
					2025	FISICO	0.00	0.00	1.00	1.00	1.00	1.00	1.00	1.00	1.00						

VIATICOS DE JORNADA ESCOLAR COMPLETA		COSTEO S/		0.00	0.00	3,165.00	3,165.00	3,165.00	3,165.00	0.00	0.00	0.00	0.00	0.00	0.00	0.00	0.00	12,660.00							
CENTRO DE COSTO: 4.04 - NIVEL BASICA ALTERNATIVA AVANZADA																									
OEI.02 - MEJORAR LOS SERVICIOS EDUCATIVOS EN LA REGIÓN APURÍMAC.																									
AEI.02.05 - SERVICIOS EDUCATIVOS DE EDUCACIÓN BÁSICA ALTERNATIVA DE CALIDAD PARA JÓVENES Y ADULTOS EN EL DEPARTAMENTO DE APURÍMAC.																									
CODIGO	ACTIVIDAD OPERATIVA	UBIGEO	U.M.	PRIORIDAD	PERIODO MULTIANUAL	PROGRAMACION MENSUAL													TOTAL ANUAL						
						META	01	02	03	04	05	06	07	08	09	10	11	12							
AOI00143000028	DESARROLLO DEL CICLO AVANZADO DE LA EDUCACION BASICA ALTERNATIVA	030700 - MULTIDISTRITAL	PLANILLA	Muy Alta	2023	FISICO	1.00	1.00	1.00	1.00	1.00	1.00	1.00	1.00	1.00	1.00	1.00	1.00	12.00						
						COSTEO S/	21,820.25	21,820.25	21,820.25	34,045.25	21,820.25	21,820.25	21,820.25	34,045.25	21,820.25	21,820.25	21,820.25	21,820.25	21,820.25	21,820.25	286,293.00				
					2024	FISICO	1.00	1.00	1.00	1.00	1.00	1.00	1.00	1.00	1.00	1.00	1.00	1.00	1.00	1.00	1.00	12.00			
						COSTEO S/	21,820.25	21,820.25	21,820.25	34,045.25	21,820.25	21,820.25	21,820.25	34,045.25	21,820.25	21,820.25	21,820.25	34,045.25	21,820.25	21,820.25	21,820.25	286,293.00			
					2025	FISICO	1.00	1.00	1.00	1.00	1.00	1.00	1.00	1.00	1.00	1.00	1.00	1.00	1.00	1.00	1.00	12.00			
						COSTEO S/	21,820.25	21,820.25	21,820.25	34,045.25	21,820.25	21,820.25	21,820.25	34,045.25	21,820.25	21,820.25	21,820.25	34,045.25	21,820.25	21,820.25	21,820.25	286,293.00			
					CENTRO DE COSTO: 4.05 - NIVEL ESPECIAL																				
					OEI.02 - MEJORAR LOS SERVICIOS EDUCATIVOS EN LA REGIÓN APURÍMAC.																				
AEI.02.04 - SERVICIOS EDUCATIVOS DE EDUCACIÓN BÁSICA ESPECIAL ADECUADOS PARA NIÑOS; NIÑAS Y JÓVENES CON DISCAPACIDAD.																									
CODIGO	ACTIVIDAD OPERATIVA	UBIGEO	U.M.	PRIORIDAD	PERIODO MULTIANUAL	PROGRAMACION MENSUAL													TOTAL ANUAL						
						META	01	02	03	04	05	06	07	08	09	10	11	12							
AOI00143000003	CONTRATACION OPORTUNA Y PAGO DE PERSONAL EN INSTITUCIONES EDUCATIVAS INCLUSIVAS, CENTROS DE EDUCACION BASICA ESPECIAL Y CENTROS DE RECURSOS	030700 - MULTIDISTRITAL	PERSONA	Muy Alta	2023	FISICO	6.00	6.00	6.00	6.00	6.00	6.00	6.00	6.00	6.00	6.00	6.00	6.00	6.00	6.00					
						COSTEO S/	13,603.33	13,203.33	13,203.33	13,203.33	13,203.33	13,203.33	14,403.33	13,203.33	13,203.34	13,203.34	13,203.34	13,203.34	13,203.34	160,040.00					
					2024	FISICO	6.00	6.00	6.00	6.00	6.00	6.00	6.00	6.00	6.00	6.00	6.00	6.00	6.00	6.00	6.00	6.00			
						COSTEO S/	13,603.33	13,203.33	13,203.33	13,203.33	13,203.33	13,203.33	14,403.33	13,203.33	13,203.34	13,203.34	13,203.34	13,203.34	13,203.34	160,040.00					
					2025	FISICO	6.00	6.00	6.00	6.00	6.00	6.00	6.00	6.00	6.00	6.00	6.00	6.00	6.00	6.00	6.00	6.00			
						COSTEO S/	13,603.33	13,203.33	13,203.33	13,203.33	13,203.33	13,203.33	14,403.33	13,203.33	13,203.34	13,203.34	13,203.34	13,203.34	13,203.34	160,040.00					
					AOI00143000004	ONTRATACION OPORTUNA Y PAGO DE PERSONAL EN INSTITUCIONES EDUCATIVAS INCLUSIVAS, CENTROS DE EDUCACION BASICA ESPECIAL	030700 - MULTIDISTRITAL	PERSONA	Muy Alta	2023	FISICO	1.00	0.00	0.00	0.00	0.00	0.00	0.00	0.00	0.00	0.00	0.00	0.00	0.00	1.00
											COSTEO S/	2,271.00	0.00	0.00	0.00	0.00	0.00	0.00	0.00	0.00	0.00	0.00	0.00	0.00	0.00
2024	FISICO	1.00	0.00	0.00						0.00	0.00	0.00	0.00	0.00	0.00	0.00	0.00	0.00	0.00	0.00	0.00	1.00			
	COSTEO S/	2,271.00	0.00	0.00						0.00	0.00	0.00	0.00	0.00	0.00	0.00	0.00	0.00	0.00	0.00	0.00	2,271.00			
2025	FISICO	1.00	0.00	0.00						0.00	0.00	0.00	0.00	0.00	0.00	0.00	0.00	0.00	0.00	0.00	0.00	1.00			
	COSTEO S/	2,271.00	0.00	0.00						0.00	0.00	0.00	0.00	0.00	0.00	0.00	0.00	0.00	0.00	0.00	0.00	2,271.00			
AOI00143000005	MANTENIMIENTO Y ACONDICIONAMIENTO DE ESPACIOS EN LOCALES DE LOS CENTROS DE EDUCACION BASICA ESPECIAL Y CENTROS DE RECURSOS	030700 - MULTIDISTRITAL	LOCAL ESCOLAR	Muy Alta						2023	FISICO	3.00	3.00	3.00	3.00	3.00	3.00	3.00	3.00	3.00	3.00	3.00	3.00	3.00	3.00
											COSTEO S/	469.75	469.75	469.75	8,880.75	469.75	469.75	469.75	469.75	469.75	469.75	469.75	469.75	469.75	469.75
					2024	FISICO	3.00	3.00	3.00	3.00	3.00	3.00	3.00	3.00	3.00	3.00	3.00	3.00	3.00	3.00	3.00	3.00			
						COSTEO S/	469.75	469.75	469.75	8,880.75	469.75	469.75	469.75	469.75	469.75	469.75	469.75	469.75	469.75	469.75	469.75	14,048.00			
					2025	FISICO	3.00	3.00	3.00	3.00	3.00	3.00	3.00	3.00	3.00	3.00	3.00	3.00	3.00	3.00	3.00	3.00			
						COSTEO S/	469.75	469.75	469.75	8,880.75	469.75	469.75	469.75	469.75	469.75	469.75	469.75	469.75	469.75	469.75	469.75	14,048.00			
					AOI00143000026	DOTACION DE MATERIALES Y EQUIPOS	030700 - MULTIDISTRITAL	INSTITUCION EDUCATIVA	Muy Alta	2023	FISICO	0.00	0.00	3.00	0.00	0.00	0.00	0.00	0.00	0.00	0.00	0.00	3.00		

POI MultiAnual con Programación Física y Costeo

	EDUCATIVOS PARA CENTROS DE EDUCACION BASICA ESPECIAL Y CENTROS DE RECURSOS				2024	COSTEO S/	0.00	0.00	2,888.00	0.00	0.00	0.00	0.00	0.00	0.00	0.00	2,888.00		
						FISICO	0.00	0.00	3.00	0.00	0.00	0.00	0.00	0.00	0.00	0.00	0.00	3.00	
						COSTEO S/	0.00	0.00	2,888.00	0.00	0.00	0.00	0.00	0.00	0.00	0.00	0.00	2,888.00	
						FISICO	0.00	0.00	3.00	0.00	0.00	0.00	0.00	0.00	0.00	0.00	0.00	3.00	
					2025	COSTEO S/	0.00	0.00	2,888.00	0.00	0.00	0.00	0.00	0.00	0.00	0.00	2,888.00		
						FISICO	0.00	0.00	3.00	0.00	0.00	0.00	0.00	0.00	0.00	0.00	0.00	3.00	
						COSTEO S/	0.00	0.00	2,888.00	0.00	0.00	0.00	0.00	0.00	0.00	0.00	0.00	2,888.00	
						FISICO	0.00	0.00	3.00	0.00	0.00	0.00	0.00	0.00	0.00	0.00	0.00	3.00	
AOI00143000068	GESTION DE PROGRAMA	030701 - CHUQUIBAMBILLA	ACCION	Muy Alta	2023	FISICO	0.00	0.00	0.00	0.00	1.00	0.00	0.00	0.00	0.00	0.00	1.00		
						COSTEO S/	0.00	0.00	0.00	0.00	320.00	0.00	0.00	0.00	0.00	0.00	0.00	320.00	
					2024	FISICO	0.00	0.00	0.00	0.00	1.00	0.00	0.00	0.00	0.00	0.00	0.00	0.00	1.00
						COSTEO S/	0.00	0.00	0.00	0.00	320.00	0.00	0.00	0.00	0.00	0.00	0.00	0.00	320.00
					2025	FISICO	0.00	0.00	0.00	0.00	1.00	0.00	0.00	0.00	0.00	0.00	0.00	0.00	1.00
						COSTEO S/	0.00	0.00	0.00	0.00	320.00	0.00	0.00	0.00	0.00	0.00	0.00	0.00	320.00
AOI00143000069	DOTACION DE MATERIALES Y EQUIPOS EDUCATIVOS PARA ESTUDIANTES DE INSTITUCIONES EDUCATIVAS INCLUSIVAS	030701 - CHUQUIBAMBILLA	ESTUDIANTES	Muy Alta	2023	FISICO	0.00	0.00	0.00	0.00	20.00	0.00	0.00	0.00	0.00	0.00	0.00	20.00	
						COSTEO S/	0.00	0.00	0.00	0.00	609.00	0.00	0.00	0.00	0.00	0.00	0.00	0.00	609.00
					2024	FISICO	0.00	0.00	0.00	0.00	20.00	0.00	0.00	0.00	0.00	0.00	0.00	0.00	20.00
						COSTEO S/	0.00	0.00	0.00	0.00	609.00	0.00	0.00	0.00	0.00	0.00	0.00	0.00	609.00
					2025	FISICO	0.00	0.00	0.00	0.00	20.00	0.00	0.00	0.00	0.00	0.00	0.00	0.00	20.00
						COSTEO S/	0.00	0.00	0.00	0.00	609.00	0.00	0.00	0.00	0.00	0.00	0.00	0.00	609.00
AOI00143000070	ASISTENCIA TECNICA Y SOPORTE PARA LA GESTION PEDAGOGICA E INSTITUCIONAL DE LOS CENTROS DE EDUCACION BASICA ESPECIAL	030701 - CHUQUIBAMBILLA	PERSONA	Muy Alta	2023	FISICO	0.00	0.00	0.00	0.00	20.00	0.00	0.00	0.00	0.00	0.00	0.00	20.00	
						COSTEO S/	0.00	0.00	0.00	0.00	560.00	0.00	0.00	0.00	0.00	0.00	0.00	560.00	
					2024	FISICO	0.00	0.00	0.00	0.00	20.00	0.00	0.00	0.00	0.00	0.00	0.00	0.00	20.00
						COSTEO S/	0.00	0.00	0.00	0.00	560.00	0.00	0.00	0.00	0.00	0.00	0.00	0.00	560.00
					2025	FISICO	0.00	0.00	0.00	0.00	20.00	0.00	0.00	0.00	0.00	0.00	0.00	0.00	20.00
						COSTEO S/	0.00	0.00	0.00	0.00	560.00	0.00	0.00	0.00	0.00	0.00	0.00	0.00	560.00
AOI00143000071	ASISTENCIA A FAMILIAS DE ESTUDIANTES DE CENTROS DE EDUCACION BASICA ESPECIAL PARA PARTICIPACION EN PROCESO EDUCATIVO	030701 - CHUQUIBAMBILLA	FAMILIA	Muy Alta	2023	FISICO	0.00	0.00	0.00	0.00	20.00	0.00	0.00	0.00	0.00	0.00	0.00	20.00	
						COSTEO S/	0.00	0.00	0.00	0.00	2,365.00	0.00	0.00	0.00	0.00	0.00	0.00	0.00	2,365.00
					2024	FISICO	0.00	0.00	0.00	0.00	20.00	0.00	0.00	0.00	0.00	0.00	0.00	0.00	20.00
						COSTEO S/	0.00	0.00	0.00	0.00	2,365.00	0.00	0.00	0.00	0.00	0.00	0.00	0.00	2,365.00
					2025	FISICO	0.00	0.00	0.00	0.00	20.00	0.00	0.00	0.00	0.00	0.00	0.00	0.00	20.00
						COSTEO S/	0.00	0.00	0.00	0.00	2,365.00	0.00	0.00	0.00	0.00	0.00	0.00	0.00	2,365.00
AOI00143000085	PREVENCION, CONTROL, DIAGNOSTICO Y TRATAMIENTO DE CORONAVIRUS	030701 - CHUQUIBAMBILLA	ACCION	Muy Alta	2023	FISICO	0.00	0.00	1.00	0.00	0.00	0.00	0.00	0.00	0.00	0.00	0.00	1.00	
						COSTEO S/	0.00	0.00	761.00	0.00	0.00	0.00	0.00	0.00	0.00	0.00	0.00	0.00	761.00
					2024	FISICO	0.00	0.00	1.00	0.00	0.00	0.00	0.00	0.00	0.00	0.00	0.00	0.00	1.00
						COSTEO S/	0.00	0.00	761.00	0.00	0.00	0.00	0.00	0.00	0.00	0.00	0.00	0.00	761.00
					2025	FISICO	0.00	0.00	1.00	0.00	0.00	0.00	0.00	0.00	0.00	0.00	0.00	0.00	1.00
						COSTEO S/	0.00	0.00	761.00	0.00	0.00	0.00	0.00	0.00	0.00	0.00	0.00	0.00	761.00

CENTRO DE COSTO: 4.06 - NIVEL BASICA ALTERNATIVA INICIAL E INTERMEDIO

OEI.02 - MEJORAR LOS SERVICIOS EDUCATIVOS EN LA REGIÓN APURÍMAC.

AEI.02.05 - SERVICIOS EDUCATIVOS DE EDUCACIÓN BÁSICA ALTERNATIVA DE CALIDAD PARA JÓVENES Y ADULTOS EN EL DEPARTAMENTO DE APURÍMAC.

CODIGO	ACTIVIDAD OPERATIVA	UBIGEO	U.M.	PRIORIDAD	PERIODO MULTIANUAL	PROGRAMACION MENSUAL												TOTAL ANUAL						
						META	01	02	03	04	05	06	07	08	09	10	11		12					
AOI00143000033	DESARROLLO DEL CICLO INTERMEDIO DE LA EDUCACION BASICA ALTERNATIVA	030701 - CHUQUIBAMBILLA	INSTITUCION EDUCATIVA	Muy Alta	2023	FISICO	1.00	1.00	1.00	1.00	1.00	1.00	1.00	1.00	1.00	1.00	1.00	1.00	1.00	1.00	1.00			
						COSTEO S/	2,678.17	2,678.17	2,678.17	2,678.17	2,678.17	2,678.17	2,678.17	2,678.17	2,678.17	2,678.17	2,678.17	2,678.15	2,678.15	32,138.00				
					2024	FISICO	1.00	1.00	1.00	1.00	1.00	1.00	1.00	1.00	1.00	1.00	1.00	1.00	1.00	1.00	1.00	1.00	1.00	1.00
						COSTEO S/	2,678.17	2,678.17	2,678.17	2,678.17	2,678.17	2,678.17	2,678.17	2,678.17	2,678.17	2,678.17	2,678.17	2,678.15	2,678.15	32,138.00				
					2025	FISICO	1.00	1.00	1.00	1.00	1.00	1.00	1.00	1.00	1.00	1.00	1.00	1.00	1.00	1.00	1.00	1.00	1.00	1.00
						COSTEO S/	2,678.17	2,678.17	2,678.17	2,678.17	2,678.17	2,678.17	2,678.17	2,678.17	2,678.17	2,678.17	2,678.17	2,678.15	2,678.15	32,138.00				

COSTEO TOTAL AÑO 2023 S/ 29,407,386.96
 COSTEO TOTAL AÑO 2024 S/ 29,443,818.70
 COSTEO TOTAL AÑO 2025 S/ 29,443,818.70

U.M. = Unidad de Medida

FIRMA

Anexo B-4
PLAN OPERATIVO INSTITUCIONAL (20 Mayo 2022)
Año : 2023 - 2025

Periodo POI Multianual 2023 - 2025
Nivel de Gobierno R - GOBIERNOS REGIONALES
Sector 99 - GOBIERNOS REGIONALES
Pliego 442 - GOBIERNO REGIONAL DEL DEPARTAMENTO DE APURIMAC
Unidad Ejecutora 000755 - REGION APURIMAC-SALUD APURIMAC

CENTRO DE COSTO: 1.02 - OFICINA DE CONTROL INTERNO

OEI.01 - BRINDAR SERVICIOS DE SALUD PREVENTIVA PROMOCIONAL; RECUPERATIVA Y DE REHABILITACIÓN A LA POBLACIÓN DE APURÍMAC.

AEI.01.01 - SERVICIOS DE SALUD RENOVADOS QUE BRINDEN ATENCIÓN CON ESTÁNDARES DE CALIDAD A LA POBLACIÓN

CODIGO	ACTIVIDAD OPERATIVA	UBIGEO	U.M.	PRIORIDAD	PERIODO MULTIANUAL	PROGRAMACION MENSUAL												TOTAL ANUAL	
						META	01	02	03	04	05	06	07	08	09	10	11		12
AOI00075500205	ACCIONES DE CONTROL	030101 - ABANCAY	INFORME	Muy Alta	2023	FISICO	0.00	0.00	1.00	0.00	0.00	1.00	0.00	0.00	1.00	0.00	0.00	1.00	4.00
						COSTEO S/	6,570.00	6,570.00	6,570.00	6,570.00	6,570.00	6,570.00	6,570.00	6,570.00	6,570.00	6,570.00	6,570.00	6,565.00	78,835.00
					2024	FISICO	0.00	0.00	1.00	0.00	0.00	1.00	0.00	0.00	1.00	0.00	0.00	1.00	4.00
						COSTEO S/	6,570.00	6,570.00	6,570.00	6,570.00	6,570.00	6,570.00	6,570.00	6,570.00	6,570.00	6,570.00	6,570.00	6,565.00	78,835.00
					2025	FISICO	0.00	0.00	1.00	0.00	0.00	1.00	0.00	0.00	1.00	0.00	0.00	1.00	4.00
						COSTEO S/	6,570.00	6,570.00	6,570.00	6,570.00	6,570.00	6,570.00	6,570.00	6,570.00	6,570.00	6,570.00	6,570.00	6,565.00	78,835.00
AOI00075500206	ACCIONES DE CONTROL SIMULTANEAS	030101 - ABANCAY	INFORME	Muy Alta	2023	FISICO	0.00	0.00	1.00	0.00	0.00	1.00	0.00	0.00	1.00	0.00	0.00	1.00	4.00
						COSTEO S/	20.00	20.00	20.00	20.00	20.00	20.00	20.00	20.00	20.00	20.00	20.00	20.00	240.00
					2024	FISICO	0.00	0.00	1.00	0.00	0.00	1.00	0.00	0.00	1.00	0.00	0.00	1.00	4.00
						COSTEO S/	20.00	20.00	20.00	20.00	20.00	20.00	20.00	20.00	20.00	20.00	20.00	20.00	240.00
					2025	FISICO	0.00	0.00	1.00	0.00	0.00	1.00	0.00	0.00	1.00	0.00	0.00	1.00	4.00
						COSTEO S/	20.00	20.00	20.00	20.00	20.00	20.00	20.00	20.00	20.00	20.00	20.00	20.00	240.00
AOI00075500207	VISITAS DE CONTROL	030101 - ABANCAY	INFORME	Muy Alta	2023	FISICO	0.00	0.00	1.00	0.00	0.00	1.00	0.00	0.00	1.00	0.00	0.00	1.00	4.00
						COSTEO S/	10.00	10.00	10.00	10.00	10.00	10.00	10.00	10.00	10.00	10.00	10.00	10.00	120.00
					2024	FISICO	0.00	0.00	1.00	0.00	0.00	1.00	0.00	0.00	1.00	0.00	0.00	1.00	4.00
						COSTEO S/	10.00	10.00	10.00	10.00	10.00	10.00	10.00	10.00	10.00	10.00	10.00	10.00	120.00
					2025	FISICO	0.00	0.00	1.00	0.00	0.00	1.00	0.00	0.00	1.00	0.00	0.00	1.00	4.00
						COSTEO S/	10.00	10.00	10.00	10.00	10.00	10.00	10.00	10.00	10.00	10.00	10.00	10.00	120.00
AOI00075500208	SEGUIMIENTO DE SERVICIOS DE CONTROL SIMULTANEO	030101 - ABANCAY	INFORME	Muy Alta	2023	FISICO	0.00	0.00	1.00	0.00	0.00	1.00	0.00	0.00	1.00	0.00	0.00	1.00	4.00
						COSTEO S/	10.00	10.00	10.00	10.00	10.00	10.00	10.00	10.00	10.00	10.00	10.00	10.00	120.00
					2024	FISICO	0.00	0.00	1.00	0.00	0.00	1.00	0.00	0.00	1.00	0.00	0.00	1.00	4.00
						COSTEO S/	10.00	10.00	10.00	10.00	10.00	10.00	10.00	10.00	10.00	10.00	10.00	10.00	120.00
					2025	FISICO	0.00	0.00	1.00	0.00	0.00	1.00	0.00	0.00	1.00	0.00	0.00	1.00	4.00
						COSTEO S/	10.00	10.00	10.00	10.00	10.00	10.00	10.00	10.00	10.00	10.00	10.00	10.00	120.00

POI MultiAnual con Programación Física y Costeo

S/

AOI00075500209	SEGUIMIENTO DE INFORMES DE CONTROL	030101 - ABANCAY	INFORME	Muy Alta	2023	FISICO	0.00	0.00	1.00	0.00	0.00	1.00	0.00	0.00	1.00	0.00	0.00	1.00	4.00				
						COSTEO S/	10.00	10.00	10.00	10.00	10.00	10.00	10.00	10.00	10.00	10.00	10.00	10.00	10.00	10.00	10.00	120.00	
					2024	FISICO	0.00	0.00	1.00	0.00	0.00	1.00	0.00	0.00	1.00	0.00	0.00	1.00	0.00	0.00	1.00	4.00	
						COSTEO S/	10.00	10.00	10.00	10.00	10.00	10.00	10.00	10.00	10.00	10.00	10.00	10.00	10.00	10.00	10.00	10.00	120.00
					2025	FISICO	0.00	0.00	1.00	0.00	0.00	1.00	0.00	0.00	1.00	0.00	0.00	1.00	0.00	0.00	1.00	4.00	
						COSTEO S/	10.00	10.00	10.00	10.00	10.00	10.00	10.00	10.00	10.00	10.00	10.00	10.00	10.00	10.00	10.00	10.00	120.00
AOI00075500210	INFORMES DE TRANSPARENCIA Y ACCESO A LA INFORMACIÓN PÚBLICA	030101 - ABANCAY	INFORME	Muy Alta	2023	FISICO	0.00	0.00	1.00	0.00	0.00	1.00	0.00	0.00	1.00	0.00	0.00	1.00	4.00				
						COSTEO S/	20.00	20.00	20.00	20.00	20.00	20.00	20.00	20.00	20.00	20.00	20.00	20.00	20.00	20.00	20.00	240.00	
					2024	FISICO	0.00	0.00	1.00	0.00	0.00	1.00	0.00	0.00	1.00	0.00	0.00	1.00	0.00	0.00	1.00	4.00	
						COSTEO S/	20.00	20.00	20.00	20.00	20.00	20.00	20.00	20.00	20.00	20.00	20.00	20.00	20.00	20.00	20.00	20.00	240.00
					2025	FISICO	0.00	0.00	1.00	0.00	0.00	1.00	0.00	0.00	1.00	0.00	0.00	1.00	0.00	0.00	1.00	4.00	
						COSTEO S/	20.00	20.00	20.00	20.00	20.00	20.00	20.00	20.00	20.00	20.00	20.00	20.00	20.00	20.00	20.00	20.00	240.00
AOI00075500211	EVALUACIÓN DEL SISTEMA DE CONTROL INTERNO	030101 - ABANCAY	INFORME	Muy Alta	2023	FISICO	0.00	0.00	1.00	0.00	0.00	1.00	0.00	0.00	1.00	0.00	0.00	1.00	4.00				
						COSTEO S/	10.00	10.00	10.00	10.00	10.00	10.00	10.00	10.00	10.00	10.00	10.00	10.00	10.00	10.00	10.00	120.00	
					2024	FISICO	0.00	0.00	1.00	0.00	0.00	1.00	0.00	0.00	1.00	0.00	0.00	1.00	0.00	0.00	1.00	4.00	
						COSTEO S/	10.00	10.00	10.00	10.00	10.00	10.00	10.00	10.00	10.00	10.00	10.00	10.00	10.00	10.00	10.00	10.00	120.00
					2025	FISICO	0.00	0.00	1.00	0.00	0.00	1.00	0.00	0.00	1.00	0.00	0.00	1.00	0.00	0.00	1.00	4.00	
						COSTEO S/	10.00	10.00	10.00	10.00	10.00	10.00	10.00	10.00	10.00	10.00	10.00	10.00	10.00	10.00	10.00	10.00	120.00

CENTRO DE COSTO: 1.04 - DIRECCIÓN EJECUTIVA DE PLANEAMIENTO ESTRATEGICO

OEI.01 - BRINDAR SERVICIOS DE SALUD PREVENTIVA PROMOCIONAL; RECUPERATIVA Y DE REHABILITACIÓN A LA POBLACIÓN DE APURÍMAC.

AEI.01.01 - SERVICIOS DE SALUD RENOVADOS QUE BRINDEN ATENCIÓN CON ESTÁNDARES DE CALIDAD A LA POBLACIÓN

CODIGO	ACTIVIDAD OPERATIVA	UBIGEO	U.M.	PRIORIDAD	PERIODO MULTIANUAL	PROGRAMACION MENSUAL												TOTAL ANUAL				
						META	01	02	03	04	05	06	07	08	09	10	11		12			
AOI00075500170	PROCESO PRESUPUESTARIO	030101 - ABANCAY	INFORME	Muy Alta	2023	FISICO	0.00	0.00	1.00	0.00	0.00	1.00	0.00	0.00	1.00	0.00	0.00	1.00	4.00			
						COSTEO S/	21,067.08	21,067.08	21,067.08	21,067.08	21,067.08	21,067.08	21,067.08	21,067.08	21,067.08	21,067.08	21,067.08	21,067.08	21,067.12	252,805.00		
					2024	FISICO	0.00	0.00	1.00	0.00	0.00	1.00	0.00	0.00	1.00	0.00	0.00	1.00	0.00	0.00	1.00	4.00
						COSTEO S/	21,067.08	21,067.08	21,067.08	21,067.08	21,067.08	21,067.08	21,067.08	21,067.08	21,067.08	21,067.08	21,067.08	21,067.08	21,067.12	252,805.00		
					2025	FISICO	0.00	0.00	1.00	0.00	0.00	1.00	0.00	0.00	1.00	0.00	0.00	1.00	0.00	0.00	1.00	4.00
						COSTEO S/	21,067.08	21,067.08	21,067.08	21,067.08	21,067.08	21,067.08	21,067.08	21,067.08	21,067.08	21,067.08	21,067.08	21,067.08	21,067.12	252,805.00		
AOI00075500171	ACTUALIZACIÓN DE DOCUMENTOS DE GESTIÓN	030101 - ABANCAY	DOCUMENTO	Muy Alta	2023	FISICO	0.00	0.00	1.00	0.00	0.00	1.00	0.00	0.00	1.00	0.00	0.00	1.00	4.00			
						COSTEO S/	3,571.50	3,571.50	3,571.50	3,571.50	3,571.50	3,571.50	3,571.50	3,571.50	3,571.50	3,571.50	3,571.50	3,571.50	3,571.50	42,858.00		
					2024	FISICO	0.00	0.00	1.00	0.00	0.00	1.00	0.00	0.00	1.00	0.00	0.00	1.00	0.00	0.00	1.00	4.00
						COSTEO S/	3,571.50	3,571.50	3,571.50	3,571.50	3,571.50	3,571.50	3,571.50	3,571.50	3,571.50	3,571.50	3,571.50	3,571.50	3,571.50	3,571.50	42,858.00	
					2025	FISICO	0.00	0.00	1.00	0.00	0.00	1.00	0.00	0.00	1.00	0.00	0.00	1.00	0.00	0.00	1.00	4.00
						COSTEO S/	3,571.50	3,571.50	3,571.50	3,571.50	3,571.50	3,571.50	3,571.50	3,571.50	3,571.50	3,571.50	3,571.50	3,571.50	3,571.50	3,571.50	42,858.00	

AOI00075500172	MONITOREO Y EVALUACIÓN	030101 - ABANCA Y	INFORME TECNICO	Muy Alta	2023	FISICO	0.00	0.00	1.00	0.00	0.00	1.00	0.00	0.00	1.00	0.00	0.00	1.00	4.00				
						COSTEO S/	3,571.50	3,571.50	3,571.50	3,571.50	3,571.50	3,571.50	3,571.50	3,571.50	3,571.50	3,571.50	3,571.50	3,571.50	3,571.50	3,571.50	3,571.50	42,858.00	
					2024	FISICO	0.00	0.00	1.00	0.00	0.00	1.00	0.00	0.00	1.00	0.00	0.00	1.00	0.00	0.00	1.00	4.00	
						COSTEO S/	3,571.50	3,571.50	3,571.50	3,571.50	3,571.50	3,571.50	3,571.50	3,571.50	3,571.50	3,571.50	3,571.50	3,571.50	3,571.50	3,571.50	3,571.50	3,571.50	42,858.00
					2025	FISICO	0.00	0.00	1.00	0.00	0.00	1.00	0.00	0.00	1.00	0.00	0.00	1.00	0.00	0.00	1.00	4.00	
						COSTEO S/	3,571.50	3,571.50	3,571.50	3,571.50	3,571.50	3,571.50	3,571.50	3,571.50	3,571.50	3,571.50	3,571.50	3,571.50	3,571.50	3,571.50	3,571.50	3,571.50	42,858.00
AOI00075500173	FORMULACIÓN DE PROYECTOS DE INVERSIÓN PÚBLICA EN SALUD	030101 - ABANCA Y	PROYECTO	Muy Alta	2023	FISICO	0.00	0.00	1.00	0.00	0.00	1.00	0.00	0.00	1.00	0.00	0.00	1.00	4.00				
						COSTEO S/	3,571.50	3,571.50	3,571.50	3,571.50	3,571.50	3,571.50	3,571.50	3,571.50	3,571.50	3,571.50	3,571.50	3,571.50	3,571.50	3,571.50	3,571.50	42,858.00	
					2024	FISICO	0.00	0.00	1.00	0.00	0.00	1.00	0.00	0.00	1.00	0.00	0.00	1.00	0.00	0.00	1.00	4.00	
						COSTEO S/	3,571.50	3,571.50	3,571.50	3,571.50	3,571.50	3,571.50	3,571.50	3,571.50	3,571.50	3,571.50	3,571.50	3,571.50	3,571.50	3,571.50	3,571.50	3,571.50	42,858.00
					2025	FISICO	0.00	0.00	1.00	0.00	0.00	1.00	0.00	0.00	1.00	0.00	0.00	1.00	0.00	0.00	1.00	4.00	
						COSTEO S/	3,571.50	3,571.50	3,571.50	3,571.50	3,571.50	3,571.50	3,571.50	3,571.50	3,571.50	3,571.50	3,571.50	3,571.50	3,571.50	3,571.50	3,571.50	3,571.50	42,858.00
AOI00075500174	EVALUACION DE PROYECTOS DE INVERSIÓN PÚBLICA EN SALUD	030101 - ABANCA Y	INFORME	Muy Alta	2023	FISICO	0.00	0.00	1.00	0.00	0.00	1.00	0.00	0.00	1.00	0.00	0.00	1.00	4.00				
						COSTEO S/	3,571.50	3,571.50	3,571.50	3,571.50	3,571.50	3,571.50	3,571.50	3,571.50	3,571.50	3,571.50	3,571.50	3,571.50	3,571.50	3,571.50	3,571.50	42,858.00	
					2024	FISICO	0.00	0.00	1.00	0.00	0.00	1.00	0.00	0.00	1.00	0.00	0.00	1.00	0.00	0.00	1.00	4.00	
						COSTEO S/	3,571.50	3,571.50	3,571.50	3,571.50	3,571.50	3,571.50	3,571.50	3,571.50	3,571.50	3,571.50	3,571.50	3,571.50	3,571.50	3,571.50	3,571.50	3,571.50	42,858.00
					2025	FISICO	0.00	0.00	1.00	0.00	0.00	1.00	0.00	0.00	1.00	0.00	0.00	1.00	0.00	0.00	1.00	4.00	
						COSTEO S/	3,571.50	3,571.50	3,571.50	3,571.50	3,571.50	3,571.50	3,571.50	3,571.50	3,571.50	3,571.50	3,571.50	3,571.50	3,571.50	3,571.50	3,571.50	3,571.50	42,858.00
AOI00075500175	GESTION PLANES Y PROGRAMAS	030101 - ABANCA Y	INFORME	Muy Alta	2023	FISICO	0.00	0.00	1.00	0.00	0.00	1.00	0.00	0.00	1.00	0.00	0.00	1.00	4.00				
						COSTEO S/	3,571.50	3,571.50	3,571.50	3,571.50	3,571.50	3,571.50	3,571.50	3,571.50	3,571.50	3,571.50	3,571.50	3,571.50	3,571.50	3,571.50	3,571.50	42,858.00	
					2024	FISICO	0.00	0.00	1.00	0.00	0.00	1.00	0.00	0.00	1.00	0.00	0.00	1.00	0.00	0.00	1.00	4.00	
						COSTEO S/	3,571.50	3,571.50	3,571.50	3,571.50	3,571.50	3,571.50	3,571.50	3,571.50	3,571.50	3,571.50	3,571.50	3,571.50	3,571.50	3,571.50	3,571.50	3,571.50	42,858.00
					2025	FISICO	0.00	0.00	1.00	0.00	0.00	1.00	0.00	0.00	1.00	0.00	0.00	1.00	0.00	0.00	1.00	4.00	
						COSTEO S/	3,571.50	3,571.50	3,571.50	3,571.50	3,571.50	3,571.50	3,571.50	3,571.50	3,571.50	3,571.50	3,571.50	3,571.50	3,571.50	3,571.50	3,571.50	3,571.50	42,858.00
AOI00075500176	REVISION DE PROYECTOS DE INVERSIÓN EN SALUD - EMISION DE DOCUMENTOS DE APROBACION	030101 - ABANCA Y	INFORME	Muy Alta	2023	FISICO	1.00	1.00	1.00	1.00	1.00	1.00	1.00	1.00	1.00	1.00	1.00	1.00	1.00	12.00			
						COSTEO S/	5,000.00	5,000.00	5,000.00	5,000.00	5,000.00	5,000.00	5,000.00	5,000.00	5,000.00	5,000.00	5,000.00	5,000.00	5,000.00	5,000.00	5,000.00	60,000.00	
					2024	FISICO	1.00	1.00	1.00	1.00	1.00	1.00	1.00	1.00	1.00	1.00	1.00	1.00	1.00	1.00	1.00	1.00	12.00
						COSTEO S/	5,000.00	5,000.00	5,000.00	5,000.00	5,000.00	5,000.00	5,000.00	5,000.00	5,000.00	5,000.00	5,000.00	5,000.00	5,000.00	5,000.00	5,000.00	5,000.00	60,000.00
					2025	FISICO	1.00	1.00	1.00	1.00	1.00	1.00	1.00	1.00	1.00	1.00	1.00	1.00	1.00	1.00	1.00	1.00	12.00
						COSTEO S/	5,000.00	5,000.00	5,000.00	5,000.00	5,000.00	5,000.00	5,000.00	5,000.00	5,000.00	5,000.00	5,000.00	5,000.00	5,000.00	5,000.00	5,000.00	5,000.00	60,000.00

CENTRO DE COSTO: 1.06 - DIRECCIÓN EJECUTIVA DE ADMINISTRACIÓN

OEI.01 - BRINDAR SERVICIOS DE SALUD PREVENTIVA PROMOCIONAL; RECUPERATIVA Y DE REHABILITACIÓN A LA POBLACIÓN DE APURÍMAC.

AEI.01.01 - SERVICIOS DE SALUD RENOVADOS QUE BRINDEN ATENCIÓN CON ESTÁNDARES DE CALIDAD A LA POBLACIÓN

CÓDIGO	ACTIVIDAD OPERATIVA	UBIGEO	U.M.	PRIORIDAD	PERIODO MULTIANUAL	PROGRAMACION MENSUAL												TOTAL ANUAL
						META	01	02	03	04	05	06	07	08	09	10	11	

POI MultiAnual con Programación Física y Costeo

AOI	DESCRIPCION	CODIGO	TITULO	IMPACTO	ANIO	CATEGORIA	2023	2024	2025	2026	2027	2028	2029	2030	2031	2032	2033	2034	2035				
AOI00075500089	MANTENIMIENTO DE INFRAESTRUCTURA	030101 - ABANCAY	INFORME	Muy Alta	2023	FISICO	0.00	0.00	1.00	0.00	0.00	2.00	0.00	0.00	3.00	0.00	0.00	4.00	10.00				
						COSTEO S/	28,393.25	28,393.25	28,393.25	28,393.25	28,393.25	28,393.25	28,393.25	28,393.25	28,393.25	28,393.25	28,393.25	28,393.25	28,393.25	28,393.25	28,393.25	28,393.25	340,719.00
					2024	FISICO	0.00	0.00	1.00	0.00	0.00	2.00	0.00	0.00	3.00	0.00	0.00	4.00	10.00				
						COSTEO S/	28,393.25	28,393.25	28,393.25	28,393.25	28,393.25	28,393.25	28,393.25	28,393.25	28,393.25	28,393.25	28,393.25	28,393.25	28,393.25	28,393.25	28,393.25	28,393.25	28,393.25
					2025	FISICO	0.00	0.00	1.00	0.00	0.00	2.00	0.00	0.00	3.00	0.00	0.00	4.00	10.00				
						COSTEO S/	28,393.25	28,393.25	28,393.25	28,393.25	28,393.25	28,393.25	28,393.25	28,393.25	28,393.25	28,393.25	28,393.25	28,393.25	28,393.25	28,393.25	28,393.25	28,393.25	28,393.25
AOI00075500142	GESTION DEL SISTEMA DE TESORERIA	030101 - ABANCAY	INFORME	Muy Alta	2023	FISICO	0.00	0.00	3.00	0.00	0.00	3.00	0.00	0.00	3.00	0.00	0.00	3.00	12.00				
						COSTEO S/	8,250.00	8,250.00	8,250.00	8,250.00	8,250.00	8,250.00	8,250.00	8,250.00	8,250.00	8,250.00	8,250.00	8,250.00	8,250.00	8,250.00	8,250.00	8,250.00	99,000.00
					2024	FISICO	0.00	0.00	3.00	0.00	0.00	3.00	0.00	0.00	3.00	0.00	0.00	3.00	12.00				
						COSTEO S/	8,250.00	8,250.00	8,250.00	8,250.00	8,250.00	8,250.00	8,250.00	8,250.00	8,250.00	8,250.00	8,250.00	8,250.00	8,250.00	8,250.00	8,250.00	8,250.00	8,250.00
					2025	FISICO	0.00	0.00	3.00	0.00	0.00	3.00	0.00	0.00	3.00	0.00	0.00	3.00	12.00				
						COSTEO S/	8,250.00	8,250.00	8,250.00	8,250.00	8,250.00	8,250.00	8,250.00	8,250.00	8,250.00	8,250.00	8,250.00	8,250.00	8,250.00	8,250.00	8,250.00	8,250.00	8,250.00
AOI00075500143	SANEAMIENTO FÍSICO LEGAL DE INFRAESTRUCTURA DE ESTABLECIMIENTOS DE SALUD	030101 - ABANCAY	EXPEDIENTE	Muy Alta	2023	FISICO	0.00	0.00	3.00	0.00	0.00	3.00	0.00	0.00	3.00	0.00	0.00	3.00	12.00				
						COSTEO S/	20,900.00	20,900.00	20,900.00	20,900.00	20,900.00	20,900.00	20,900.00	20,900.00	20,900.00	20,900.00	20,900.00	20,900.00	20,900.00	20,900.00	20,900.00	20,900.00	250,800.00
					2024	FISICO	0.00	0.00	3.00	0.00	0.00	3.00	0.00	0.00	3.00	0.00	0.00	3.00	12.00				
						COSTEO S/	20,900.00	20,900.00	20,900.00	20,900.00	20,900.00	20,900.00	20,900.00	20,900.00	20,900.00	20,900.00	20,900.00	20,900.00	20,900.00	20,900.00	20,900.00	20,900.00	20,900.00
					2025	FISICO	0.00	0.00	3.00	0.00	0.00	3.00	0.00	0.00	3.00	0.00	0.00	3.00	12.00				
						COSTEO S/	20,900.00	20,900.00	20,900.00	20,900.00	20,900.00	20,900.00	20,900.00	20,900.00	20,900.00	20,900.00	20,900.00	20,900.00	20,900.00	20,900.00	20,900.00	20,900.00	20,900.00
AOI00075500144	INVENTARIO DE ACTIVO FIJO Y CONCILIACION	030101 - ABANCAY	INFORME	Muy Alta	2023	FISICO	0.00	0.00	1.00	0.00	0.00	0.00	0.00	0.00	0.00	0.00	0.00	1.00	2.00				
						COSTEO S/	19,200.00	19,200.00	19,200.00	19,200.00	19,200.00	19,200.00	19,200.00	19,200.00	19,200.00	19,200.00	19,200.00	19,200.00	19,200.00	19,200.00	19,200.00	19,200.00	230,400.00
					2024	FISICO	0.00	0.00	1.00	0.00	0.00	0.00	0.00	0.00	0.00	0.00	0.00	0.00	1.00	2.00			
						COSTEO S/	19,200.00	19,200.00	19,200.00	19,200.00	19,200.00	19,200.00	19,200.00	19,200.00	19,200.00	19,200.00	19,200.00	19,200.00	19,200.00	19,200.00	19,200.00	19,200.00	19,200.00
					2025	FISICO	0.00	0.00	1.00	0.00	0.00	0.00	0.00	0.00	0.00	0.00	0.00	0.00	1.00	2.00			
						COSTEO S/	19,200.00	19,200.00	19,200.00	19,200.00	19,200.00	19,200.00	19,200.00	19,200.00	19,200.00	19,200.00	19,200.00	19,200.00	19,200.00	19,200.00	19,200.00	19,200.00	19,200.00
AOI00075500145	CAPACITACION Y ASISTENCIA TECNICA	030101 - ABANCAY	DOCUMENTO	Muy Alta	2023	FISICO	0.00	0.00	1.00	0.00	0.00	1.00	0.00	0.00	1.00	0.00	0.00	1.00	4.00				
						COSTEO S/	14,300.00	14,300.00	14,300.00	14,300.00	14,300.00	14,300.00	14,300.00	14,300.00	14,300.00	14,300.00	14,300.00	14,300.00	14,300.00	14,300.00	14,300.00	14,300.00	171,600.00
					2024	FISICO	0.00	0.00	1.00	0.00	0.00	1.00	0.00	0.00	1.00	0.00	0.00	1.00	4.00				
						COSTEO S/	14,300.00	14,300.00	14,300.00	14,300.00	14,300.00	14,300.00	14,300.00	14,300.00	14,300.00	14,300.00	14,300.00	14,300.00	14,300.00	14,300.00	14,300.00	14,300.00	14,300.00
					2025	FISICO	0.00	0.00	1.00	0.00	0.00	1.00	0.00	0.00	1.00	0.00	0.00	1.00	4.00				
						COSTEO S/	14,300.00	14,300.00	14,300.00	14,300.00	14,300.00	14,300.00	14,300.00	14,300.00	14,300.00	14,300.00	14,300.00	14,300.00	14,300.00	14,300.00	14,300.00	14,300.00	14,300.00
AOI00075500146	GESTION DE ALMACEN CENTRAL	030101 - ABANCAY	DOCUMENTO	Muy Alta	2023	FISICO	0.00	0.00	1.00	0.00	0.00	1.00	0.00	0.00	1.00	0.00	0.00	1.00	4.00				
						COSTEO S/	10,300.00	10,300.00	10,300.00	10,300.00	10,300.00	10,300.00	10,300.00	10,300.00	10,300.00	10,300.00	10,300.00	10,300.00	10,300.00	10,300.00	10,300.00	10,300.00	123,600.00
					2024	FISICO	0.00	0.00	1.00	0.00	0.00	1.00	0.00	0.00	1.00	0.00	0.00	1.00	4.00				
						COSTEO S/	10,300.00	10,300.00	10,300.00	10,300.00	10,300.00	10,300.00	10,300.00	10,300.00	10,300.00	10,300.00	10,300.00	10,300.00	10,300.00	10,300.00	10,300.00	10,300.00	10,300.00
					2025	FISICO	0.00	0.00	1.00	0.00	0.00	1.00	0.00	0.00	1.00	0.00	0.00	1.00	4.00				
						COSTEO S/	10,300.00	10,300.00	10,300.00	10,300.00	10,300.00	10,300.00	10,300.00	10,300.00	10,300.00	10,300.00	10,300.00	10,300.00	10,300.00	10,300.00	10,300.00	10,300.00	10,300.00

POI MultiAnual con Programación Física y Costeo

S/																						
AOI00075500147	FORMULACIÓN Y ANALISIS DE ESTADOS FINANCIEROS Y SANEAMIENTO CONTABLE	030101 - ABANCAY	INFORME	Muy Alta	2023	FISICO	0.00	0.00	0.00	0.00	0.00	1.00	0.00	0.00	0.00	1.00	2.00					
						COSTEO S/	8,250.00	8,250.00	8,250.00	8,250.00	8,250.00	8,250.00	8,250.00	8,250.00	8,250.00	8,250.00	8,250.00	8,250.00	8,250.00	99,000.00		
					2024	FISICO	0.00	0.00	0.00	0.00	0.00	1.00	0.00	0.00	0.00	0.00	0.00	0.00	1.00	2.00		
						COSTEO S/	8,250.00	8,250.00	8,250.00	8,250.00	8,250.00	8,250.00	8,250.00	8,250.00	8,250.00	8,250.00	8,250.00	8,250.00	8,250.00	8,250.00	99,000.00	
					2025	FISICO	0.00	0.00	0.00	0.00	0.00	1.00	0.00	0.00	0.00	0.00	0.00	0.00	0.00	1.00	2.00	
						COSTEO S/	8,250.00	8,250.00	8,250.00	8,250.00	8,250.00	8,250.00	8,250.00	8,250.00	8,250.00	8,250.00	8,250.00	8,250.00	8,250.00	8,250.00	99,000.00	
AOI00075500148	CONTROL Y ANALISIS	030101 - ABANCAY	INFORME	Muy Alta	2023	FISICO	0.00	0.00	1.00	0.00	0.00	1.00	0.00	0.00	1.00	0.00	0.00	1.00	4.00			
						COSTEO S/	8,716.00	8,716.00	8,716.00	8,716.00	8,716.00	8,716.00	8,716.00	8,716.00	8,716.00	8,716.00	8,716.00	8,716.00	8,716.00	8,716.00	104,592.00	
					2024	FISICO	0.00	0.00	1.00	0.00	0.00	1.00	0.00	0.00	1.00	0.00	0.00	0.00	0.00	1.00	4.00	
						COSTEO S/	8,716.00	8,716.00	8,716.00	8,716.00	8,716.00	8,716.00	8,716.00	8,716.00	8,716.00	8,716.00	8,716.00	8,716.00	8,716.00	8,716.00	8,716.00	104,592.00
					2025	FISICO	0.00	0.00	1.00	0.00	0.00	1.00	0.00	0.00	1.00	0.00	0.00	0.00	0.00	1.00	4.00	
						COSTEO S/	8,716.00	8,716.00	8,716.00	8,716.00	8,716.00	8,716.00	8,716.00	8,716.00	8,716.00	8,716.00	8,716.00	8,716.00	8,716.00	8,716.00	8,716.00	104,592.00
AOI00075500149	MONITOREO Y SUPERVISION DE LOS SISTEMAS ADMINISTRATIVOS EN UNIDADES EJECUTORAS	030101 - ABANCAY	INFORME	Muy Alta	2023	FISICO	0.00	0.00	3.00	0.00	0.00	3.00	0.00	0.00	3.00	0.00	0.00	3.00	12.00			
						COSTEO S/	24,500.00	24,500.00	24,500.00	24,500.00	24,500.00	24,500.00	24,500.00	24,500.00	24,500.00	24,500.00	24,500.00	24,500.00	24,500.00	24,500.00	294,000.00	
					2024	FISICO	0.00	0.00	3.00	0.00	0.00	3.00	0.00	0.00	3.00	0.00	0.00	0.00	0.00	3.00	12.00	
						COSTEO S/	24,500.00	24,500.00	24,500.00	24,500.00	24,500.00	24,500.00	24,500.00	24,500.00	24,500.00	24,500.00	24,500.00	24,500.00	24,500.00	24,500.00	24,500.00	294,000.00
					2025	FISICO	0.00	0.00	3.00	0.00	0.00	3.00	0.00	0.00	3.00	0.00	0.00	0.00	0.00	3.00	12.00	
						COSTEO S/	24,500.00	24,500.00	24,500.00	24,500.00	24,500.00	24,500.00	24,500.00	24,500.00	24,500.00	24,500.00	24,500.00	24,500.00	24,500.00	24,500.00	24,500.00	294,000.00
AOI00075500150	ADQUISICION Y CONTRATACION DE BIENES Y SERVICIOS	030101 - ABANCAY	EXPEDIENTE	Muy Alta	2023	FISICO	0.00	0.00	100.00	0.00	0.00	200.00	0.00	0.00	200.00	0.00	0.00	200.00	700.00			
						COSTEO S/	8,700.00	8,700.00	8,700.00	8,700.00	8,700.00	8,700.00	8,700.00	8,700.00	8,700.00	8,700.00	8,700.00	8,700.00	8,700.00	8,700.00	104,400.00	
					2024	FISICO	0.00	0.00	100.00	0.00	0.00	200.00	0.00	0.00	200.00	0.00	0.00	0.00	0.00	200.00	700.00	
						COSTEO S/	8,700.00	8,700.00	8,700.00	8,700.00	8,700.00	8,700.00	8,700.00	8,700.00	8,700.00	8,700.00	8,700.00	8,700.00	8,700.00	8,700.00	8,700.00	104,400.00
					2025	FISICO	0.00	0.00	100.00	0.00	0.00	200.00	0.00	0.00	200.00	0.00	0.00	0.00	0.00	200.00	700.00	
						COSTEO S/	8,700.00	8,700.00	8,700.00	8,700.00	8,700.00	8,700.00	8,700.00	8,700.00	8,700.00	8,700.00	8,700.00	8,700.00	8,700.00	8,700.00	8,700.00	104,400.00
AOI00075500151	DIFUSION Y COMUNICACION INSTITUCIONAL	030101 - ABANCAY	CONTRATOS	Muy Alta	2023	FISICO	1.00	1.00	1.00	1.00	1.00	1.00	1.00	1.00	1.00	1.00	1.00	1.00	12.00			
						COSTEO S/	8,325.00	8,325.00	8,325.00	8,325.00	8,325.00	8,325.00	8,325.00	8,325.00	8,325.00	8,325.00	8,325.00	8,325.00	8,325.00	8,325.00	99,900.00	
					2024	FISICO	1.00	1.00	1.00	1.00	1.00	1.00	1.00	1.00	1.00	1.00	1.00	1.00	1.00	1.00	12.00	
						COSTEO S/	8,325.00	8,325.00	8,325.00	8,325.00	8,325.00	8,325.00	8,325.00	8,325.00	8,325.00	8,325.00	8,325.00	8,325.00	8,325.00	8,325.00	8,325.00	99,900.00
					2025	FISICO	1.00	1.00	1.00	1.00	1.00	1.00	1.00	1.00	1.00	1.00	1.00	1.00	1.00	1.00	12.00	
						COSTEO S/	8,325.00	8,325.00	8,325.00	8,325.00	8,325.00	8,325.00	8,325.00	8,325.00	8,325.00	8,325.00	8,325.00	8,325.00	8,325.00	8,325.00	8,325.00	99,900.00
AOI00075500152	REGISTRO, TRAMITE TRIBUTARIO Y SEGUROS	030101 - ABANCAY	INFORME	Muy Alta	2023	FISICO	1.00	1.00	1.00	1.00	1.00	1.00	1.00	1.00	1.00	1.00	1.00	12.00				
						COSTEO S/	8,325.00	8,325.00	8,325.00	8,325.00	8,325.00	8,325.00	8,325.00	8,325.00	8,325.00	8,325.00	8,325.00	8,325.00	8,325.00	8,325.00	99,900.00	
					2024	FISICO	1.00	1.00	1.00	1.00	1.00	1.00	1.00	1.00	1.00	1.00	1.00	1.00	1.00	12.00		
						COSTEO	8,325.00	8,325.00	8,325.00	8,325.00	8,325.00	8,325.00	8,325.00	8,325.00	8,325.00	8,325.00	8,325.00	8,325.00	8,325.00	8,325.00	99,900.00	

POI MultiAnual con Programación Física y Costeo

CODIGO	ACTIVIDAD OPERATIVA	UBIGEO	U.M.	PRIORIDAD	PERIODO MULTIANUAL	PROGRAMACION MENSUAL												TOTAL ANUAL							
						META	01	02	03	04	05	06	07	08	09	10	11		12						
AOI00075500153	GESTIÓN ADMINISTRATIVA	030101 - ABANCAY	INFORME	Muy Alta	2023	FISICO	1.00	1.00	1.00	1.00	1.00	1.00	1.00	1.00	1.00	1.00	1.00	1.00	1.00	1.00	12.00				
						COSTEO S/	8,325.00	8,325.00	8,325.00	8,325.00	8,325.00	8,325.00	8,325.00	8,325.00	8,325.00	8,325.00	8,325.00	8,325.00	8,325.00	8,325.00	8,325.00	8,325.00	99,900.00		
					2024	FISICO	0.00	0.00	1.00	0.00	0.00	1.00	0.00	0.00	1.00	0.00	0.00	1.00	0.00	0.00	1.00	0.00	0.00	1.00	4.00
						COSTEO S/	255,444.34	255,444.34	255,444.34	255,444.34	255,444.34	255,444.34	255,444.34	255,444.34	255,444.34	270,444.34	255,444.34	255,444.34	255,447.26	3,080,335.00					
					2025	FISICO	0.00	0.00	1.00	0.00	0.00	1.00	0.00	0.00	1.00	0.00	0.00	1.00	0.00	0.00	1.00	0.00	0.00	1.00	4.00
						COSTEO S/	255,444.34	255,444.34	255,444.34	255,444.34	255,444.34	255,444.34	255,444.34	255,444.34	255,444.34	270,444.34	255,444.34	255,444.34	255,447.26	3,080,335.00					
AOI00075500284	ASESORIA LEGAL	030101 - ABANCAY	INFORME	Muy Alta	2023	FISICO	0.00	0.00	1.00	0.00	0.00	1.00	0.00	0.00	1.00	0.00	0.00	1.00	0.00	0.00	1.00	4.00			
						COSTEO S/	1,500.00	1,500.00	1,500.00	1,500.00	1,500.00	1,500.00	1,500.00	1,500.00	1,500.00	1,500.00	1,500.00	1,500.00	1,500.00	1,500.00	1,500.00	18,000.00			
					2024	FISICO	0.00	0.00	1.00	0.00	0.00	1.00	0.00	0.00	1.00	0.00	0.00	1.00	0.00	0.00	1.00	0.00	0.00	1.00	4.00
						COSTEO S/	1,500.00	1,500.00	1,500.00	1,500.00	1,500.00	1,500.00	1,500.00	1,500.00	1,500.00	1,500.00	1,500.00	1,500.00	1,500.00	1,500.00	1,500.00	1,500.00	1,500.00	18,000.00	
					2025	FISICO	0.00	0.00	1.00	0.00	0.00	1.00	0.00	0.00	1.00	0.00	0.00	1.00	0.00	0.00	1.00	0.00	0.00	1.00	4.00
						COSTEO S/	1,500.00	1,500.00	1,500.00	1,500.00	1,500.00	1,500.00	1,500.00	1,500.00	1,500.00	1,500.00	1,500.00	1,500.00	1,500.00	1,500.00	1,500.00	1,500.00	1,500.00	18,000.00	
AOI00075500285	GESTION ESTADISTICA, INFORMATICA Y TELECOMUNICACIONES	030101 - ABANCAY	INFORME	Muy Alta	2023	FISICO	0.00	0.00	1.00	0.00	0.00	1.00	0.00	0.00	1.00	0.00	0.00	1.00	0.00	0.00	1.00	4.00			
						COSTEO S/	1,500.00	1,500.00	1,500.00	1,500.00	1,500.00	1,500.00	1,500.00	1,500.00	1,500.00	1,500.00	1,500.00	1,500.00	1,500.00	1,500.00	1,500.00	18,000.00			
					2024	FISICO	0.00	0.00	1.00	0.00	0.00	1.00	0.00	0.00	1.00	0.00	0.00	1.00	0.00	0.00	1.00	0.00	0.00	1.00	4.00
						COSTEO S/	1,500.00	1,500.00	1,500.00	1,500.00	1,500.00	1,500.00	1,500.00	1,500.00	1,500.00	1,500.00	1,500.00	1,500.00	1,500.00	1,500.00	1,500.00	1,500.00	1,500.00	18,000.00	
					2025	FISICO	0.00	0.00	1.00	0.00	0.00	1.00	0.00	0.00	1.00	0.00	0.00	1.00	0.00	0.00	1.00	0.00	0.00	1.00	4.00
						COSTEO S/	1,500.00	1,500.00	1,500.00	1,500.00	1,500.00	1,500.00	1,500.00	1,500.00	1,500.00	1,500.00	1,500.00	1,500.00	1,500.00	1,500.00	1,500.00	1,500.00	1,500.00	18,000.00	
AOI00075500301	GESTION DE BIENES MUEBLES (ACTIVO FIJO Y NO DEPRECIABLES)	030101 - ABANCAY	INFORME	Muy Alta	2023	FISICO	0.00	0.00	1.00	0.00	0.00	1.00	0.00	0.00	1.00	0.00	0.00	1.00	0.00	0.00	1.00	4.00			
						COSTEO S/	0.00	0.00	2,500.00	0.00	0.00	2,500.00	0.00	0.00	2,500.00	0.00	0.00	2,500.00	0.00	0.00	2,500.00	0.00	0.00	2,500.00	10,000.00
					2024	FISICO	0.00	0.00	1.00	0.00	0.00	1.00	0.00	0.00	1.00	0.00	0.00	1.00	0.00	0.00	1.00	0.00	0.00	1.00	4.00
						COSTEO S/	0.00	0.00	2,500.00	0.00	0.00	2,500.00	0.00	0.00	2,500.00	0.00	0.00	2,500.00	0.00	0.00	2,500.00	0.00	0.00	2,500.00	10,000.00
					2025	FISICO	0.00	0.00	1.00	0.00	0.00	1.00	0.00	0.00	1.00	0.00	0.00	1.00	0.00	0.00	1.00	0.00	0.00	1.00	4.00
						COSTEO S/	0.00	0.00	2,500.00	0.00	0.00	2,500.00	0.00	0.00	2,500.00	0.00	0.00	2,500.00	0.00	0.00	2,500.00	0.00	0.00	2,500.00	10,000.00

CENTRO DE COSTO: 1.06.03 - UNIDAD DE INFRAESTRUCTURA, EQUIPAMIENTO Y MANTENIMIENTO

OEI.01 - BRINDAR SERVICIOS DE SALUD PREVENTIVA PROMOCIONAL; RECUPERATIVA Y DE REHABILITACIÓN A LA POBLACIÓN DE APURÍMAC.

AEI.01.01 - SERVICIOS DE SALUD RENOVADOS QUE BRINDEN ATENCIÓN CON ESTÁNDARES DE CALIDAD A LA POBLACIÓN

CODIGO	ACTIVIDAD OPERATIVA	UBIGEO	U.M.	PRIORIDAD	PERIODO MULTIANUAL	PROGRAMACION MENSUAL												TOTAL ANUAL						
						META	01	02	03	04	05	06	07	08	09	10	11		12					
AOI00075500309	INFRAESTRUCTURA Y EQUIPAMIENTO	030101 - ABANCAY	INFORME	Muy Alta	2023	FISICO	0.00	0.00	0.00	0.00	0.00	2.00	0.00	0.00	0.00	0.00	0.00	0.00	0.00	2.00	4.00			
						COSTEO S/	7,502.00	7,502.00	7,502.00	7,502.00	7,502.00	7,502.00	7,502.00	7,502.00	7,502.00	7,502.00	7,502.00	7,502.00	7,502.00	7,502.00	7,502.00	7,502.00	90,028.00	
					2024	FISICO	0.00	0.00	0.00	0.00	0.00	2.00	0.00	0.00	0.00	0.00	0.00	0.00	0.00	0.00	0.00	0.00	2.00	4.00
						COSTEO S/	7,502.00	7,502.00	7,502.00	7,502.00	7,502.00	7,502.00	7,502.00	7,502.00	7,502.00	7,502.00	7,502.00	7,502.00	7,502.00	7,502.00	7,502.00	7,502.00	7,502.00	90,028.00

POI MultiAnual con Programación Física y Costeo

2025	FISICO	0.00	0.00	0.00	0.00	0.00	2.00	0.00	0.00	0.00	0.00	0.00	0.00	2.00	4.00
	COSTEO S/	7,502.00	7,502.00	7,502.00	7,502.00	7,502.00	7,502.00	7,502.00	7,502.00	7,502.00	7,502.00	7,502.00	7,502.00	7,506.00	90,028.00

CENTRO DE COSTO: 1.07.01 - UNIDAD DE GESTIÓN ADMINISTRATIVA DE RECURSOS HUMANOS

OEI.01 - BRINDAR SERVICIOS DE SALUD PREVENTIVA PROMOCIONAL; RECUPERATIVA Y DE REHABILITACIÓN A LA POBLACIÓN DE APURÍMAC.

AEI.01.01 - SERVICIOS DE SALUD RENOVADOS QUE BRINDEN ATENCIÓN CON ESTÁNDARES DE CALIDAD A LA POBLACIÓN

CODIGO	ACTIVIDAD OPERATIVA	UBIGEO	U.M.	PRIORIDAD	PERIODO MULTIANUAL	PROGRAMACION MENSUAL												TOTAL ANUAL				
						META	01	02	03	04	05	06	07	08	09	10	11		12			
AOI00075500295	OBLIGACIONES PREVISIONALES	030101 - ABANCAY	PLANILLA	Muy Alta	2023	FISICO	1.00	1.00	1.00	1.00	1.00	1.00	1.00	1.00	1.00	1.00	1.00	1.00	1.00	12.00		
						COSTEO S/	143,000.00	143,000.00	143,000.00	143,000.00	143,000.00	143,000.00	146,980.00	143,000.00	143,000.00	143,000.00	143,000.00	143,000.00	146,980.00	1,723,960.00		
					2024	FISICO	1.00	1.00	1.00	1.00	1.00	1.00	1.00	1.00	1.00	1.00	1.00	1.00	1.00	1.00	1.00	12.00
						COSTEO S/	143,000.00	143,000.00	143,000.00	143,000.00	143,000.00	143,000.00	146,980.00	143,000.00	143,000.00	143,000.00	143,000.00	143,000.00	146,980.00	1,723,960.00		
					2025	FISICO	1.00	1.00	1.00	1.00	1.00	1.00	1.00	1.00	1.00	1.00	1.00	1.00	1.00	1.00	1.00	12.00
						COSTEO S/	143,000.00	143,000.00	143,000.00	143,000.00	143,000.00	143,000.00	146,980.00	143,000.00	143,000.00	143,000.00	143,000.00	143,000.00	146,980.00	1,723,960.00		

CENTRO DE COSTO: 1.07.02 - UNIDAD DE GESTIÓN DE CAPACIDADES Y DESARROLLO DE RECURSOS HUMANOS

OEI.01 - BRINDAR SERVICIOS DE SALUD PREVENTIVA PROMOCIONAL; RECUPERATIVA Y DE REHABILITACIÓN A LA POBLACIÓN DE APURÍMAC.

AEI.01.01 - SERVICIOS DE SALUD RENOVADOS QUE BRINDEN ATENCIÓN CON ESTÁNDARES DE CALIDAD A LA POBLACIÓN

CODIGO	ACTIVIDAD OPERATIVA	UBIGEO	U.M.	PRIORIDAD	PERIODO MULTIANUAL	PROGRAMACION MENSUAL												TOTAL ANUAL						
						META	01	02	03	04	05	06	07	08	09	10	11		12					
AOI00075500177	PROGRAMACIÓN Y ADJUDICACIÓN DE PLAZAS SERUMS	030101 - ABANCAY	INFORME	Muy Alta	2023	FISICO	0.00	0.00	0.00	0.00	1.00	0.00	0.00	0.00	0.00	1.00	0.00	0.00	2.00					
						COSTEO S/	7,500.00	7,500.00	7,500.00	7,500.00	7,500.00	7,500.00	7,500.00	7,500.00	7,500.00	7,500.00	7,500.00	7,500.00	90,000.00					
					2024	FISICO	0.00	0.00	0.00	0.00	1.00	0.00	0.00	0.00	0.00	1.00	0.00	0.00	2.00					
						COSTEO S/	7,500.00	7,500.00	7,500.00	7,500.00	7,500.00	7,500.00	7,500.00	7,500.00	7,500.00	7,500.00	7,500.00	7,500.00	90,000.00					
					2025	FISICO	0.00	0.00	0.00	0.00	1.00	0.00	0.00	0.00	0.00	1.00	0.00	0.00	2.00					
						COSTEO S/	7,500.00	7,500.00	7,500.00	7,500.00	7,500.00	7,500.00	7,500.00	7,500.00	7,500.00	7,500.00	7,500.00	7,500.00	90,000.00					
					AOI00075500178	IMPLEMENTACION DE POLITICAS PUBLICAS PARA EL DESARROLLO DE RECURSOS HUMANOS	030101 - ABANCAY	INFORME	Muy Alta	2023	FISICO	0.00	0.00	1.00	0.00	0.00	1.00	0.00	0.00	1.00	0.00	0.00	1.00	4.00
											COSTEO S/	1,000.00	1,000.00	1,000.00	1,000.00	1,000.00	1,000.00	1,000.00	1,000.00	1,000.00	1,000.00	1,000.00	1,000.00	12,000.00
2024	FISICO	0.00	0.00	1.00						0.00	0.00	1.00	0.00	0.00	1.00	0.00	0.00	1.00	4.00					
	COSTEO S/	1,000.00	1,000.00	1,000.00						1,000.00	1,000.00	1,000.00	1,000.00	1,000.00	1,000.00	1,000.00	1,000.00	1,000.00	12,000.00					
2025	FISICO	0.00	0.00	1.00						0.00	0.00	1.00	0.00	0.00	1.00	0.00	0.00	1.00	4.00					
	COSTEO S/	1,000.00	1,000.00	1,000.00						1,000.00	1,000.00	1,000.00	1,000.00	1,000.00	1,000.00	1,000.00	1,000.00	1,000.00	12,000.00					
AOI00075500179	FORTALECIMIENTO DE CAPACIDADES EN EL CUMPLIMIENTO DEL PLAN DE DESARROLLO DE LAS PERSONAS 2018	030101 - ABANCAY	INFORME	Muy Alta	2023	FISICO	0.00	0.00	3.00	0.00	0.00	3.00	0.00	0.00	3.00	0.00	0.00	3.00	12.00					
						COSTEO S/	0.00	0.00	18,000.00	0.00	0.00	18,000.00	0.00	0.00	18,000.00	0.00	0.00	18,000.00	72,000.00					
					2024	FISICO	0.00	0.00	3.00	0.00	0.00	3.00	0.00	0.00	3.00	0.00	0.00	3.00	12.00					
						COSTEO S/	0.00	0.00	18,000.00	0.00	0.00	18,000.00	0.00	0.00	18,000.00	0.00	0.00	18,000.00	72,000.00					
					2025	FISICO	0.00	0.00	3.00	0.00	0.00	3.00	0.00	0.00	3.00	0.00	0.00	3.00	12.00					
						COSTEO S/	0.00	0.00	18,000.00	0.00	0.00	18,000.00	0.00	0.00	18,000.00	0.00	0.00	18,000.00	72,000.00					

POI MultiAnual con Programación Física y Costeo

AOI00075500180	SEGUIMIENTO, MONITOREO Y EVALUACIÓN DE LA GESTIÓN DE RECURSOS HUMANOS EN REDES DE SALUD	030101 - ABANCAY	INFORME	Muy Alta	2023	FISICO	0.00	0.00	1.00	0.00	0.00	1.00	0.00	0.00	1.00	0.00	0.00	1.00	4.00			
						COSTEO S/	75,753.00	75,753.00	75,753.00	75,753.00	75,753.00	75,753.00	75,753.00	75,753.00	75,753.00	75,753.00	75,753.00	75,753.00	75,753.00	75,753.00	75,753.00	909,036.00
						FISICO	0.00	0.00	1.00	0.00	0.00	1.00	0.00	0.00	1.00	0.00	0.00	1.00	0.00	0.00	1.00	4.00
						COSTEO S/	75,753.00	75,753.00	75,753.00	75,753.00	75,753.00	75,753.00	75,753.00	75,753.00	75,753.00	75,753.00	75,753.00	75,753.00	75,753.00	75,753.00	75,753.00	909,036.00
						FISICO	0.00	0.00	1.00	0.00	0.00	1.00	0.00	0.00	1.00	0.00	0.00	1.00	0.00	0.00	1.00	4.00
						COSTEO S/	75,753.00	75,753.00	75,753.00	75,753.00	75,753.00	75,753.00	75,753.00	75,753.00	75,753.00	75,753.00	75,753.00	75,753.00	75,753.00	75,753.00	75,753.00	909,036.00
AOI00075500181	BIENESTAR SOCIAL FAMILIAR E INDIVIDUAL DEL TRABAJADOR	030101 - ABANCAY	INFORME	Muy Alta	2023	FISICO	0.00	0.00	1.00	0.00	0.00	1.00	0.00	0.00	1.00	0.00	0.00	1.00	4.00			
						COSTEO S/	2,000.00	2,000.00	2,000.00	2,000.00	2,000.00	2,000.00	2,000.00	2,000.00	2,000.00	2,000.00	2,000.00	2,000.00	2,000.00	2,000.00	24,000.00	
						FISICO	0.00	0.00	1.00	0.00	0.00	1.00	0.00	0.00	1.00	0.00	0.00	1.00	0.00	0.00	1.00	4.00
						COSTEO S/	2,000.00	2,000.00	2,000.00	2,000.00	2,000.00	2,000.00	2,000.00	2,000.00	2,000.00	2,000.00	2,000.00	2,000.00	2,000.00	2,000.00	2,000.00	24,000.00
						FISICO	0.00	0.00	1.00	0.00	0.00	1.00	0.00	0.00	1.00	0.00	0.00	1.00	0.00	0.00	1.00	4.00
						COSTEO S/	2,000.00	2,000.00	2,000.00	2,000.00	2,000.00	2,000.00	2,000.00	2,000.00	2,000.00	2,000.00	2,000.00	2,000.00	2,000.00	2,000.00	2,000.00	24,000.00
AOI00075500182	SUSCRIPCIÓN DE CONVENIOS MARCO CON LAS UNIVERSIDADES, INSTITUTOS DE FORMACIÓN DE CIENCIAS DE LA SALUD	030101 - ABANCAY	INFORME	Muy Alta	2023	FISICO	0.00	0.00	2.00	0.00	0.00	2.00	0.00	0.00	0.00	0.00	0.00	0.00	2.00	6.00		
						COSTEO S/	0.00	0.00	2,500.00	0.00	0.00	2,500.00	0.00	0.00	0.00	0.00	0.00	0.00	2,500.00	7,500.00		
						FISICO	0.00	0.00	2.00	0.00	0.00	2.00	0.00	0.00	0.00	0.00	0.00	0.00	2.00	6.00		
						COSTEO S/	0.00	0.00	2,500.00	0.00	0.00	2,500.00	0.00	0.00	0.00	0.00	0.00	0.00	2,500.00	7,500.00		
						FISICO	0.00	0.00	2.00	0.00	0.00	2.00	0.00	0.00	0.00	0.00	0.00	0.00	2.00	6.00		
						COSTEO S/	0.00	0.00	2,500.00	0.00	0.00	2,500.00	0.00	0.00	0.00	0.00	0.00	0.00	2,500.00	7,500.00		
CENTRO DE COSTO: 1.08 - DIRECCIÓN EJECUTIVA DE PROMOCIÓN DE LA SALUD																						
OEI.01 - BRINDAR SERVICIOS DE SALUD PREVENTIVA PROMOCIONAL; RECUPERATIVA Y DE REHABILITACIÓN A LA POBLACIÓN DE APURÍMAC.																						
AEI.01.02 - ATENCIÓN INTEGRAL DE SALUD; PARA REDUCIR LA DESNUTRICIÓN CRÓNICA Y ANEMIA DE NIÑOS MENORES DE 5 AÑOS.																						
CODIGO	ACTIVIDAD OPERATIVA	UBIGEO	U.M.	PRIORIDAD	PERIODO MULTIANUAL	PROGRAMACION MENSUAL												TOTAL ANUAL				
						META	01	02	03	04	05	06	07	08	09	10	11		12			
AOI00075500320	3325104 - FAMILIAS CON NIÑO(AS) < DE 36 MESES Y GESTANTES RECIBEN SESIONES DEMOSTRATIVAS EN PREPARACION DE ALIMENTOS	030101 - ABANCAY	FAMILIA	Muy Alta	2023	FISICO	0.00	0.00	2,422.00	0.00	0.00	2,422.00	0.00	0.00	2,422.00	0.00	0.00	2,422.00	0.00	0.00	2,425.00	9,691.00
						COSTEO S/	1,146.86	1,146.86	1,146.86	1,146.86	1,146.86	1,146.86	1,146.86	1,146.86	1,146.86	1,146.86	1,146.86	1,146.86	1,146.86	1,146.86	1,146.86	13,762.32
						FISICO	0.00	0.00	2,422.00	0.00	0.00	2,422.00	0.00	0.00	2,422.00	0.00	0.00	2,422.00	0.00	0.00	2,425.00	9,691.00
						COSTEO S/	1,146.86	1,146.86	1,146.86	1,146.86	1,146.86	1,146.86	1,146.86	1,146.86	1,146.86	1,146.86	1,146.86	1,146.86	1,146.86	1,146.86	1,146.86	13,762.32
						FISICO	0.00	0.00	2,422.00	0.00	0.00	2,422.00	0.00	0.00	2,422.00	0.00	0.00	2,422.00	0.00	0.00	2,425.00	9,691.00
						COSTEO S/	1,146.86	1,146.86	1,146.86	1,146.86	1,146.86	1,146.86	1,146.86	1,146.86	1,146.86	1,146.86	1,146.86	1,146.86	1,146.86	1,146.86	1,146.86	13,762.32
AOI00075500321	3325107 - FAMILIAS CON NIÑOS MENORES DE 24 MESES RECIBEN CONSEJERÍA A TRAVÉS DE VISITA DOMICILIARIA	030101 - ABANCAY	FAMILIA	Muy Alta	2023	FISICO	0.00	0.00	1,600.00	0.00	0.00	1,600.00	0.00	0.00	1,600.00	0.00	0.00	1,600.00	0.00	0.00	1,598.00	6,398.00
						COSTEO S/	28,509.01	28,509.01	28,509.01	28,509.01	28,509.01	28,509.01	28,509.01	28,509.01	28,509.01	28,509.01	28,509.01	28,509.01	28,509.01	28,509.01	28,509.05	342,108.16
						FISICO	0.00	0.00	1,600.00	0.00	0.00	1,600.00	0.00	0.00	1,600.00	0.00	0.00	1,600.00	0.00	0.00	1,598.00	6,398.00
						COSTEO S/	28,509.01	28,509.01	28,509.01	28,509.01	28,509.01	28,509.01	28,509.01	28,509.01	28,509.01	28,509.01	28,509.01	28,509.01	28,509.01	28,509.01	28,509.05	342,108.16
						FISICO	0.00	0.00	1,600.00	0.00	0.00	1,600.00	0.00	0.00	1,600.00	0.00	0.00	1,600.00	0.00	0.00	1,598.00	6,398.00
						COSTEO S/	28,509.01	28,509.01	28,509.01	28,509.01	28,509.01	28,509.01	28,509.01	28,509.01	28,509.01	28,509.01	28,509.01	28,509.01	28,509.01	28,509.01	28,509.05	342,108.16
AOI00075500322	3325109 - FAMILIAS CON NIÑOS	030101 -	FAMILIA	Muy Alta	2023	FISICO	0.00	0.00	3,220.00	0.00	0.00	3,220.00	0.00	0.00	3,220.00	0.00	0.00	3,221.00	12,881.00			

POI MultiAnual con Programación Física y Costeo

(AS) MENORES DE 36 MESES Y GESTANTES QUE PARTICIPAN EN GRUPOS DE APOYO COMUNAL PARA PROMOVER CUIDADO INFANTIL, LME Y LA ADECUADA ALIMENTACIÓN Y PROTECCIÓN DEL MENOR DE 36 MESES	ABANCAY	2024	COSTEO S/	1,146.86	1,146.86	1,146.86	1,146.86	1,146.86	1,146.86	1,146.86	1,146.86	1,146.86	1,146.86	1,146.86	1,146.86	1,146.86	13,762.32
			FISICO	0.00	0.00	3,220.00	0.00	0.00	3,220.00	0.00	0.00	3,220.00	0.00	0.00	3,221.00	12,881.00	
			COSTEO S/	1,146.86	1,146.86	1,146.86	1,146.86	1,146.86	1,146.86	1,146.86	1,146.86	1,146.86	1,146.86	1,146.86	1,146.86	1,146.86	13,762.32
			FISICO	0.00	0.00	3,220.00	0.00	0.00	3,220.00	0.00	0.00	3,220.00	0.00	0.00	3,221.00	12,881.00	
			COSTEO S/	1,146.86	1,146.86	1,146.86	1,146.86	1,146.86	1,146.86	1,146.86	1,146.86	1,146.86	1,146.86	1,146.86	1,146.86	1,146.86	13,762.32
			FISICO	0.00	0.00	3,220.00	0.00	0.00	3,220.00	0.00	0.00	3,220.00	0.00	0.00	3,221.00	12,881.00	

CENTRO DE COSTO: 1.09.01 - DIRECCIÓN DE SANEAMIENTO BÁSICO

OEI.04 - ALCANZAR EL ACCESO UNIVERSAL; SOSTENIBLE Y DE CALIDAD A LOS SERVICIOS DE SANEAMIENTO EN LA REGIÓN DE APURÍMAC

AEI.04.02 - SERVICIO DE AGUA DE CALIDAD PARA LA POBLACIÓN

CODIGO	ACTIVIDAD OPERATIVA	UBIGEO	U.M.	PRIORIDAD	PERIODO MULTIANUAL	PROGRAMACION MENSUAL												TOTAL ANUAL						
						META	01	02	03	04	05	06	07	08	09	10	11		12					
AOI00075500069	3326001 - INSPECCION SANITARIA DE SISTEMAS DE AGUA	030101 - ABANCAY	CENTRO POBLADO	Muy Alta	2023	FISICO	0.00	0.00	0.00	1.00	1.00	1.00	0.00	0.00	1.00	1.00	1.00	1.00	1.00	0.00	3.00			
					2024	COSTEO S/	14,815.00	15,161.00	15,161.00	15,161.00	15,161.00	15,161.00	15,161.00	15,161.00	15,161.00	15,161.00	15,161.00	15,161.00	15,161.00	15,161.00	15,161.00	15,161.00	15,517.00	181,942.00
						FISICO	0.00	0.00	1.00	1.00	1.00	1.00	0.00	1.00	1.00	1.00	1.00	1.00	0.00	4.00				
					2025	COSTEO S/	14,815.00	15,161.00	15,161.00	15,161.00	15,161.00	15,161.00	15,161.00	15,161.00	15,161.00	15,161.00	15,161.00	15,161.00	15,161.00	15,517.00	181,942.00			
						FISICO	0.00	0.00	1.00	1.00	1.00	1.00	0.00	1.00	1.00	1.00	1.00	1.00	0.00	4.00				
					COSTEO S/	14,815.00	15,161.00	15,161.00	15,161.00	15,161.00	15,161.00	15,161.00	15,161.00	15,161.00	15,161.00	15,161.00	15,161.00	15,161.00	15,517.00	181,942.00				
AOI00075500070	3326002 - MONITOREO DE PARAMETROS DE CAMPO EN ZONA URBANA	030101 - ABANCAY	CENTRO POBLADO	Muy Alta	2023	FISICO	16.00	16.00	16.00	16.00	16.00	16.00	16.00	16.00	16.00	16.00	16.00	16.00	16.00	16.00	16.00	16.00		
					2024	COSTEO S/	0.00	670.00	700.00	700.00	700.00	700.00	700.00	900.00	750.00	885.00	750.00	750.00	900.00	8,405.00				
						FISICO	16.00	16.00	16.00	16.00	16.00	16.00	16.00	16.00	16.00	16.00	16.00	16.00	16.00	16.00	16.00			
					2025	COSTEO S/	0.00	670.00	700.00	700.00	700.00	700.00	700.00	900.00	750.00	885.00	750.00	750.00	900.00	8,405.00				
						FISICO	16.00	16.00	16.00	16.00	16.00	16.00	16.00	16.00	16.00	16.00	16.00	16.00	16.00	16.00				
					COSTEO S/	0.00	670.00	700.00	700.00	700.00	700.00	700.00	900.00	750.00	885.00	750.00	750.00	900.00	8,405.00					
AOI00075500071	3326003 - MONITOREO DE PARAMETROS DE CAMPO ZONA RURAL	030101 - ABANCAY	CENTRO POBLADO	Muy Alta	2023	FISICO	10.00	10.00	10.00	10.00	10.00	10.00	10.00	10.00	10.00	10.00	10.00	10.00	10.00	10.00	10.00	10.00		
					2024	COSTEO S/	0.00	500.00	500.00	590.00	1,000.00	1,000.00	1,000.00	1,000.00	1,000.00	1,000.00	1,000.00	1,000.00	1,000.00	1,000.00	9,590.00			
						FISICO	11.00	11.00	11.00	111.00	11.00	11.00	11.00	11.00	11.00	11.00	11.00	11.00	11.00	11.00				
					2025	COSTEO S/	0.00	500.00	500.00	590.00	1,000.00	1,000.00	1,000.00	1,000.00	1,000.00	1,000.00	1,000.00	1,000.00	1,000.00	9,590.00				
						FISICO	12.00	12.00	12.00	12.00	12.00	12.00	12.00	12.00	12.00	12.00	12.00	12.00	12.00	12.00				
					COSTEO S/	0.00	500.00	500.00	590.00	1,000.00	1,000.00	1,000.00	1,000.00	1,000.00	1,000.00	1,000.00	1,000.00	1,000.00	9,590.00					
AOI00075500072	3326004 - INSPECCION ESPECIALIZADA ZONA URBANA	030101 - ABANCAY	CENTRO POBLADO	Muy Alta	2023	FISICO	0.00	0.00	1.00	3.00	4.00	4.00	0.00	0.00	4.00	4.00	4.00	0.00	12.00					
					2024	COSTEO S/	0.00	0.00	1,000.00	0.00	0.00	1,000.00	0.00	0.00	1,100.00	0.00	0.00	1,230.00	4,330.00					
						FISICO	0.00	0.00	1.00	3.00	4.00	4.00	0.00	0.00	4.00	4.00	4.00	0.00	12.00					
					2025	COSTEO S/	0.00	0.00	1,000.00	0.00	0.00	1,000.00	0.00	0.00	1,100.00	0.00	0.00	1,230.00	4,330.00					
						FISICO	0.00	0.00	1.00	3.00	4.00	4.00	0.00	0.00	4.00	4.00	4.00	0.00	12.00					
					COSTEO S/	0.00	0.00	1,000.00	0.00	0.00	1,000.00	0.00	0.00	1,100.00	0.00	0.00	1,230.00	4,330.00						
AOI00075500073	3326005 - INSPECCION ESPECIALIZADA ZONA RURAL	030101 - ABANCAY	CENTRO POBLADO	Muy Alta	2023	FISICO	0.00	0.00	0.00	2.00	2.00	4.00	2.00	0.00	4.00	2.00	2.00	2.00	10.00					
						COSTEO	0.00	0.00	850.00	0.00	0.00	1,000.00	0.00	0.00	1,000.00	0.00	0.00	1,000.00	3,850.00					

POI MultiAnual con Programación Física y Costeo

AOI	Descripción	Código	Centro	Nivel	Año	Categoría	2023	2024	2025	2026	2027	2028	2029	2030	Total					
					2024	S/ FISICO	0.00	0.00	0.00	2.00	2.00	4.00	2.00	0.00	4.00	2.00	2.00	2.00	10.00	
					2024	COSTEO S/	0.00	0.00	850.00	0.00	0.00	1,000.00	0.00	0.00	1,000.00	0.00	0.00	1,000.00	3,850.00	
					2025	S/ FISICO	0.00	0.00	1.00	2.00	2.00	4.00	2.00	2.00	3.00	2.00	2.00	2.00	11.00	
					2025	COSTEO S/	0.00	0.00	850.00	0.00	0.00	1,000.00	0.00	0.00	1,000.00	0.00	0.00	1,000.00	3,850.00	
AOI00075500074	3326006 - ANALISIS DE PARAMETROS BACTERIOLOGICOS	030101 - ABANCAY	CENTRO POBLADO	Muy Alta	2023	FISICO	600.00	600.00	600.00	600.00	600.00	600.00	600.00	600.00	600.00	600.00	600.00	600.00	600.00	
					2023	COSTEO S/	0.00	600.00	600.00	600.00	600.00	600.00	600.00	600.00	600.00	600.00	600.00	600.00	828.00	6,828.00
					2024	FISICO	600.00	600.00	600.00	600.00	600.00	600.00	600.00	600.00	600.00	600.00	600.00	600.00	600.00	600.00
					2024	COSTEO S/	0.00	600.00	600.00	600.00	600.00	600.00	600.00	600.00	600.00	600.00	600.00	600.00	828.00	6,828.00
					2025	FISICO	600.00	600.00	600.00	600.00	600.00	600.00	600.00	600.00	600.00	600.00	600.00	600.00	600.00	600.00
					2025	COSTEO S/	0.00	600.00	600.00	600.00	600.00	600.00	600.00	600.00	600.00	600.00	600.00	600.00	828.00	6,828.00
AOI00075500075	3326008 - ANALISIS FISICO / QUIMICOS	030101 - ABANCAY	CENTRO POBLADO	Muy Alta	2023	FISICO	600.00	600.00	600.00	600.00	600.00	600.00	600.00	600.00	600.00	600.00	600.00	600.00	600.00	
					2023	COSTEO S/	0.00	2,500.00	2,500.00	2,500.00	2,500.00	2,500.00	4,000.00	3,500.00	3,500.00	4,000.00	3,532.80	2,500.00	33,532.80	
					2024	FISICO	600.00	600.00	600.00	600.00	600.00	600.00	600.00	600.00	600.00	600.00	600.00	600.00	600.00	
					2024	COSTEO S/	0.00	2,500.00	2,500.00	2,500.00	2,500.00	2,500.00	4,000.00	3,500.00	3,500.00	4,000.00	3,532.80	2,500.00	33,532.80	
					2025	FISICO	600.00	600.00	600.00	600.00	600.00	600.00	600.00	600.00	600.00	600.00	600.00	600.00	600.00	
					2025	COSTEO S/	0.00	2,500.00	2,500.00	2,500.00	2,500.00	2,500.00	4,000.00	3,500.00	3,500.00	4,000.00	3,532.80	2,500.00	33,532.80	
AOI00075500076	3326009 - ANALISIS DE METALES PESADOS	030101 - ABANCAY	CENTRO POBLADO	Muy Alta	2023	FISICO	600.00	600.00	600.00	600.00	600.00	600.00	600.00	600.00	600.00	600.00	600.00	600.00	600.00	
					2023	COSTEO S/	0.00	500.00	1,000.00	1,000.00	1,000.00	1,000.00	1,000.00	1,000.00	1,000.00	1,000.00	1,518.00	500.00	10,518.00	
					2024	FISICO	600.00	600.00	600.00	600.00	600.00	600.00	600.00	600.00	600.00	600.00	600.00	600.00	600.00	
					2024	COSTEO S/	0.00	500.00	1,000.00	1,000.00	1,000.00	1,000.00	1,000.00	1,000.00	1,000.00	1,000.00	1,518.00	500.00	10,518.00	
					2025	FISICO	600.00	600.00	600.00	600.00	600.00	600.00	600.00	600.00	600.00	600.00	600.00	600.00	600.00	
					2025	COSTEO S/	0.00	500.00	1,000.00	1,000.00	1,000.00	1,000.00	1,000.00	1,000.00	1,000.00	1,000.00	1,518.00	500.00	10,518.00	
AOI00075500077	3326010 - ANÁLISIS Y REPORTE DE RIESGOS SANITARIOS	030101 - ABANCAY	INFORME	Muy Alta	2023	FISICO	1.00	1.00	1.00	1.00	1.00	1.00	1.00	1.00	1.00	1.00	1.00	1.00	12.00	
					2023	COSTEO S/	0.00	50.00	50.00	50.00	100.00	92.00	100.00	100.00	50.00	100.00	50.00	50.00	792.00	
					2024	FISICO	1.00	1.00	1.00	1.00	1.00	1.00	1.00	1.00	1.00	1.00	1.00	1.00	12.00	
					2024	COSTEO S/	0.00	50.00	50.00	50.00	100.00	92.00	100.00	100.00	50.00	100.00	50.00	50.00	792.00	
					2025	FISICO	1.00	1.00	1.00	1.00	1.00	1.00	1.00	1.00	1.00	1.00	1.00	1.00	12.00	
					2025	COSTEO S/	0.00	50.00	50.00	50.00	100.00	92.00	100.00	100.00	50.00	100.00	50.00	50.00	792.00	
AOI00075500078	3326007 - ANALISIS DE PARAMETROS PARASITOLOGICOS	030101 - ABANCAY	CENTRO POBLADO	Muy Alta	2023	FISICO	100.00	100.00	100.00	100.00	100.00	100.00	100.00	100.00	100.00	100.00	100.00	100.00	100.00	
					2023	COSTEO S/	0.00	3,000.00	3,000.00	3,000.00	3,000.00	3,000.00	3,914.80	3,000.00	3,000.00	3,000.00	3,000.00	2,000.00	32,914.80	
					2024	FISICO	150.00	150.00	150.00	150.00	150.00	150.00	150.00	150.00	150.00	150.00	150.00	150.00	150.00	
					2024	COSTEO S/	0.00	3,000.00	3,000.00	3,000.00	3,000.00	3,000.00	3,914.80	3,000.00	3,000.00	3,000.00	3,000.00	2,000.00	32,914.80	
					2025	FISICO	200.00	200.00	200.00	200.00	200.00	200.00	200.00	200.00	200.00	200.00	200.00	200.00	200.00	
					2025	COSTEO S/	0.00	3,000.00	3,000.00	3,000.00	3,000.00	3,000.00	3,914.80	3,000.00	3,000.00	3,000.00	3,000.00	2,000.00	32,914.80	

POI MultiAnual con Programación Física y Costeo

AOI00075500079	3330801 - PRACTICAS EN TECNICAS SEGURAS DE DESINFECCION DE AGUA Y ALMACENAMIENTO DOMICILIARIA	030101 - ABANCAY	CENTRO POBLADO	Muy Alta	2023	FISICO	0.00	0.00	0.00	0.00	0.00	45.00	0.00	45.00	0.00	0.00	0.00	90.00	
						COSTEO S/	13,743.00	18,643.00	18,643.00	18,643.00	18,643.00	21,327.00	18,644.00	18,644.00	21,744.00	18,644.00	18,644.00	18,643.00	224,605.00
					2024	FISICO	0.00	0.00	0.00	0.00	0.00	45.00	0.00	45.00	0.00	0.00	0.00	0.00	90.00
						COSTEO S/	13,743.00	18,643.00	18,643.00	18,643.00	18,643.00	21,327.00	18,644.00	18,644.00	21,744.00	18,644.00	18,644.00	18,643.00	224,605.00
					2025	FISICO	0.00	0.00	0.00	0.00	0.00	45.00	0.00	45.00	0.00	0.00	0.00	0.00	90.00
						COSTEO S/	13,743.00	18,643.00	18,643.00	18,643.00	18,643.00	21,327.00	18,644.00	18,644.00	21,744.00	18,644.00	18,644.00	18,643.00	224,605.00
AOI00075500286	3326011 - ASISTENCIA TÉCNICA EN DESINFECCIÓN Y COLORACIÓN EN CENTROS POBLADOS DEL ÁMBITO RURAL CON SISTEMAS DE ABASTECIMIENTO DE AGUA PARA CONSUMO HUMANO	030101 - ABANCAY	PERSONA CAPACITADA	Muy Alta	2023	FISICO	0.00	0.00	0.00	0.00	0.00	0.00	25.00	25.00	25.00	0.00	0.00	0.00	75.00
						COSTEO S/	0.00	0.00	212.00	0.00	0.00	1,000.00	0.00	0.00	1,000.00	0.00	0.00	0.00	2,212.00
					2024	FISICO	0.00	0.00	0.00	0.00	25.00	25.00	25.00	25.00	25.00	25.00	0.00	0.00	150.00
						COSTEO S/	0.00	0.00	212.00	0.00	0.00	1,000.00	0.00	0.00	1,000.00	0.00	0.00	0.00	2,212.00
					2025	FISICO	0.00	0.00	0.00	0.00	25.00	25.00	25.00	25.00	25.00	25.00	0.00	0.00	150.00
						COSTEO S/	0.00	0.00	212.00	0.00	0.00	1,000.00	0.00	0.00	1,000.00	0.00	0.00	0.00	2,212.00
AOI00075500287	3330802 - ASISTENCIA TÉCNICA EN TRATAMIENTO DEL AGUA EN CENTROS POBLADOS SIN SISTEMAS DE ABASTECIMIENTO DE AGUA	030101 - ABANCAY	PERSONA CAPACITADA	Muy Alta	2023	FISICO	0.00	0.00	0.00	20.00	20.00	20.00	30.00	20.00	10.00	20.00	0.00	0.00	140.00
						COSTEO S/	0.00	2,500.00	2,500.00	2,500.00	2,500.00	2,500.00	2,500.00	2,500.00	2,624.00	2,500.00	2,500.00	2,000.00	27,124.00
					2024	FISICO	0.00	0.00	0.00	20.00	20.00	20.00	30.00	20.00	10.00	20.00	0.00	0.00	140.00
						COSTEO S/	0.00	2,500.00	2,500.00	2,500.00	2,500.00	2,500.00	2,500.00	2,500.00	2,624.00	2,500.00	2,500.00	2,000.00	27,124.00
					2025	FISICO	0.00	0.00	0.00	20.00	20.00	20.00	30.00	20.00	10.00	20.00	0.00	0.00	140.00
						COSTEO S/	0.00	2,500.00	2,500.00	2,500.00	2,500.00	2,500.00	2,500.00	2,500.00	2,624.00	2,500.00	2,500.00	2,000.00	27,124.00

CENTRO DE COSTO: 1.09.03 - DIRECCIÓN DE ECOLOGÍA Y PROTECCIÓN DEL MEDIO AMBIENTE

OEI.01 - BRINDAR SERVICIOS DE SALUD PREVENTIVA PROMOCIONAL; RECUPERATIVA Y DE REHABILITACIÓN A LA POBLACIÓN DE APURÍMAC.

AEI.01.01 - SERVICIOS DE SALUD RENOVADOS QUE BRINDEN ATENCIÓN CON ESTÁNDARES DE CALIDAD A LA POBLACIÓN

CODIGO	ACTIVIDAD OPERATIVA	UBIGEO	U.M.	PRIORIDAD	PERIODO MULTIANUAL	PROGRAMACION MENSUAL												TOTAL ANUAL				
						META	01	02	03	04	05	06	07	08	09	10	11		12			
AOI00075500127	VIGILANCIA SANITARIA A ESTABLECIMIENTOS DE SALUD Y SERVICIOS MEDICOS DE APOYO EN GESTIÓN INTEGRAL DE RESIDUOS SÓLIDOS	030101 - ABANCAY	ESTABLECIMIENTO DE SALUD	Muy Alta	2023	FISICO	0.00	0.00	15.00	0.00	0.00	15.00	0.00	0.00	15.00	0.00	0.00	15.00	60.00			
						COSTEO S/	1,900.00	1,900.00	1,900.00	1,900.00	1,900.00	1,900.00	1,900.00	1,900.00	1,900.00	1,900.00	1,900.00	1,900.00	1,900.00	22,800.00		
					2024	FISICO	0.00	0.00	15.00	0.00	0.00	15.00	0.00	0.00	15.00	0.00	0.00	15.00	0.00	0.00	15.00	60.00
						COSTEO S/	1,900.00	1,900.00	1,900.00	1,900.00	1,900.00	1,900.00	1,900.00	1,900.00	1,900.00	1,900.00	1,900.00	1,900.00	1,900.00	1,900.00	1,900.00	22,800.00
					2025	FISICO	0.00	0.00	15.00	0.00	0.00	15.00	0.00	0.00	15.00	0.00	0.00	15.00	0.00	0.00	15.00	60.00
						COSTEO S/	1,900.00	1,900.00	1,900.00	1,900.00	1,900.00	1,900.00	1,900.00	1,900.00	1,900.00	1,900.00	1,900.00	1,900.00	1,900.00	1,900.00	1,900.00	22,800.00
AOI00075500128	VIGILANCIA DE LAS INFECCIONES ASOCIADAS A LA ATENCIÓN DE SALUD IAAS	030101 - ABANCAY	ESTABLECIMIENTO DE SALUD	Muy Alta	2023	FISICO	0.00	0.00	6.00	0.00	0.00	6.00	0.00	0.00	6.00	0.00	0.00	6.00	24.00			
						COSTEO S/	740.00	740.00	740.00	740.00	740.00	740.00	740.00	740.00	740.00	740.00	740.00	740.00	740.00	8,880.00		
					2024	FISICO	0.00	0.00	6.00	0.00	0.00	6.00	0.00	0.00	6.00	0.00	0.00	6.00	0.00	0.00	6.00	24.00
						COSTEO S/	740.00	740.00	740.00	740.00	740.00	740.00	740.00	740.00	740.00	740.00	740.00	740.00	740.00	740.00	740.00	8,880.00
					2025	FISICO	0.00	0.00	6.00	0.00	0.00	6.00	0.00	0.00	6.00	0.00	0.00	6.00	0.00	0.00	6.00	24.00
						COSTEO S/	740.00	740.00	740.00	740.00	740.00	740.00	740.00	740.00	740.00	740.00	740.00	740.00	740.00	740.00	740.00	8,880.00
AOI00075500129	VIGILANCIA Y MONITOREO DE	030101 -	INFORME	Muy Alta	2023	FISICO	0.00	0.00	2.00	0.00	0.00	2.00	0.00	0.00	2.00	0.00	0.00	2.00	8.00			

POI MultiAnual con Programación Física y Costeo

AOI	DESCRIPCIÓN DE ACTIVIDADES	CÓDIGO DE ACTIVIDAD	NIVEL DE ACTIVIDAD	IMPACTO	IMPACTO	2023	2024	2025	2023	2024	2025	2023	2024	2025	2023	2024	2025																					
AOI00075500130	EVALUACIÓN Y FISCALIZACIÓN AMBIENTAL (PLANEFA)	ABANCAY	TECNICO			COSTEO S/	240.00	240.00	240.00	240.00	240.00	240.00	240.00	240.00	240.00	240.00	240.00	2,880.00																				
																			2024	FISICO	0.00	0.00	2.00	0.00	0.00	2.00	0.00	0.00	2.00	0.00	0.00	2.00	8.00					
																				COSTEO S/	240.00	240.00	240.00	240.00	240.00	240.00	240.00	240.00	240.00	240.00	240.00	240.00	2,880.00					
																			2025	FISICO	0.00	0.00	2.00	0.00	0.00	2.00	0.00	0.00	2.00	0.00	0.00	2.00	8.00					
																				COSTEO S/	240.00	240.00	240.00	240.00	240.00	240.00	240.00	240.00	240.00	240.00	240.00	240.00	2,880.00					
																			AOI00075500130	VIGILANCIA Y CONTROL DE CEMENTERIOS Y SERVICIOS FUNERARIOS	030101 - ABANCAY	ESTABLECIMIENTO	Muy Alta		FISICO	0.00	0.00	4.00	0.00	0.00	4.00	0.00	0.00	4.00	0.00	0.00	4.00	16.00
2023	COSTEO S/	440.00	440.00	440.00	440.00	440.00	440.00	440.00	440.00	440.00	440.00	440.00	440.00	440.00	440.00	5,280.00																						
	FISICO	0.00	0.00	4.00	0.00	0.00	4.00	0.00	0.00	4.00	0.00	0.00	4.00	16.00																								
2024	COSTEO S/	440.00	440.00	440.00	440.00	440.00	440.00	440.00	440.00	440.00	440.00	440.00	440.00	440.00	440.00	440.00	440.00	5,280.00																				
	FISICO	0.00	0.00	4.00	0.00	0.00	4.00	0.00	0.00	4.00	0.00	0.00	4.00	16.00																								
2025	COSTEO S/	440.00	440.00	440.00	440.00	440.00	440.00	440.00	440.00	440.00	440.00	440.00	440.00	440.00	440.00	440.00	440.00	5,280.00																				
	FISICO	0.00	0.00	4.00	0.00	0.00	4.00	0.00	0.00	4.00	0.00	0.00	4.00	16.00																								
AOI00075500131	VIGILANCIA SANITARIA PARA DETERMINACIÓN DE INDICES DE CALIFICACIÓN DE PISCINAS PUBLICAS Y PRIVADAS DE USO COLECTIVO	030101 - ABANCAY	ESTABLECIMIENTO	Muy Alta		FISICO	0.00	0.00	5.00	0.00	0.00	5.00	0.00	0.00	5.00	0.00	0.00	5.00	20.00																			
																				2023	COSTEO S/	0.00	0.00	3,943.00	0.00	0.00	3,912.00	0.00	0.00	3,672.00	0.00	0.00	3,641.00	15,168.00				
																					FISICO	0.00	0.00	5.00	0.00	0.00	5.00	0.00	0.00	5.00	0.00	0.00	5.00	20.00				
																				2024	COSTEO S/	0.00	0.00	3,943.00	0.00	0.00	3,912.00	0.00	0.00	3,672.00	0.00	0.00	3,641.00	15,168.00				
																					FISICO	0.00	0.00	5.00	0.00	0.00	5.00	0.00	0.00	5.00	0.00	0.00	5.00	20.00				
																				2025	COSTEO S/	0.00	0.00	3,943.00	0.00	0.00	3,912.00	0.00	0.00	3,672.00	0.00	0.00	3,641.00	15,168.00				
FISICO	0.00	0.00	5.00	0.00	0.00	5.00	0.00	0.00	5.00	0.00	0.00	5.00	20.00																									
AOI00075500132	VIGILANCIA , CONTROL Y MONITOREO DE JUGUETES Y ÚTILES DE ESCRITORIO	030101 - ABANCAY	ESTABLECIMIENTO	Muy Alta		FISICO	0.00	0.00	2.00	0.00	0.00	13.00	0.00	0.00	5.00	0.00	0.00	10.00	30.00																			
																				2023	COSTEO S/	1,040.00	1,040.00	1,040.00	1,040.00	1,040.00	1,040.00	1,040.00	1,040.00	1,040.00	1,040.00	1,040.00	1,040.00	1,040.00	12,480.00			
																					FISICO	0.00	0.00	2.00	0.00	0.00	13.00	0.00	0.00	5.00	0.00	0.00	10.00	30.00				
																				2024	COSTEO S/	1,040.00	1,040.00	1,040.00	1,040.00	1,040.00	1,040.00	1,040.00	1,040.00	1,040.00	1,040.00	1,040.00	1,040.00	1,040.00	1,040.00	12,480.00		
																					FISICO	0.00	0.00	2.00	0.00	0.00	13.00	0.00	0.00	5.00	0.00	0.00	10.00	30.00				
																				2025	COSTEO S/	1,040.00	1,040.00	1,040.00	1,040.00	1,040.00	1,040.00	1,040.00	1,040.00	1,040.00	1,040.00	1,040.00	1,040.00	1,040.00	1,040.00	12,480.00		
FISICO	0.00	0.00	2.00	0.00	0.00	13.00	0.00	0.00	5.00	0.00	0.00	10.00	30.00																									
AOI00075500133	VIGILANCIA Y CONTROL SANITARIO DE AIRE	030101 - ABANCAY	INFORME	Muy Alta		FISICO	0.00	0.00	0.00	0.00	0.00	0.00	0.00	0.00	2.00	0.00	0.00	2.00	4.00																			
																				2023	COSTEO S/	1,390.00	1,390.00	1,390.00	1,390.00	1,390.00	1,390.00	1,390.00	1,390.00	1,390.00	1,390.00	1,390.00	1,390.00	1,390.00	16,680.00			
																					FISICO	0.00	0.00	0.00	0.00	0.00	0.00	0.00	0.00	2.00	0.00	0.00	2.00	4.00				
																				2024	COSTEO S/	1,390.00	1,390.00	1,390.00	1,390.00	1,390.00	1,390.00	1,390.00	1,390.00	1,390.00	1,390.00	1,390.00	1,390.00	1,390.00	16,680.00			
																					FISICO	0.00	0.00	0.00	0.00	0.00	0.00	0.00	0.00	2.00	0.00	0.00	2.00	4.00				
																				2025	COSTEO S/	1,390.00	1,390.00	1,390.00	1,390.00	1,390.00	1,390.00	1,390.00	1,390.00	1,390.00	1,390.00	1,390.00	1,390.00	16,680.00				
FISICO	0.00	0.00	0.00	0.00	0.00	0.00	0.00	0.00	2.00	0.00	0.00	2.00	4.00																									
AOI00075500134	VIGILANCIA Y CONTROL DE RUIDOS	030101 - ABANCAY	INFORME	Muy Alta		FISICO	0.00	0.00	1.00	0.00	0.00	1.00	0.00	0.00	1.00	0.00	0.00	1.00	4.00																			
																				2023	COSTEO S/	640.00	640.00	640.00	640.00	640.00	640.00	640.00	640.00	640.00	640.00	640.00	640.00	640.00	7,680.00			
																					FISICO	0.00	0.00	1.00	0.00	0.00	1.00	0.00	0.00	1.00	0.00	0.00	1.00	4.00				
																				2024	COSTEO S/	640.00	640.00	640.00	640.00	640.00	640.00	640.00	640.00	640.00	640.00	640.00	640.00	640.00	7,680.00			
																					FISICO	0.00	0.00	1.00	0.00	0.00	1.00	0.00	0.00	1.00	0.00	0.00	1.00	4.00				
																				2025	COSTEO S/	640.00	640.00	640.00	640.00	640.00	640.00	640.00	640.00	640.00	640.00	640.00	640.00	7,680.00				
FISICO	0.00	0.00	1.00	0.00	0.00	1.00	0.00	0.00	1.00	0.00	0.00	1.00	4.00																									

AOI00075500135	ACTIVIDADES DE CONTROL SANITARIO MULTISECTORIAL	030101 - ABANCAY	INFORME	Muy Alta	2023	FISICO	0.00	0.00	6.00	0.00	0.00	6.00	0.00	0.00	6.00	0.00	0.00	6.00	24.00				
						COSTEO S/	3,540.00	3,540.00	3,540.00	3,540.00	3,540.00	3,540.00	3,540.00	3,540.00	3,540.00	3,540.00	3,540.00	3,540.00	3,540.00	3,540.00	3,540.00	42,480.00	
					2024	FISICO	0.00	0.00	6.00	0.00	0.00	6.00	0.00	0.00	6.00	0.00	0.00	6.00	0.00	0.00	6.00	24.00	
						COSTEO S/	3,540.00	3,540.00	3,540.00	3,540.00	3,540.00	3,540.00	3,540.00	3,540.00	3,540.00	3,540.00	3,540.00	3,540.00	3,540.00	3,540.00	3,540.00	3,540.00	42,480.00
					2025	FISICO	0.00	0.00	6.00	0.00	0.00	6.00	0.00	0.00	6.00	0.00	0.00	6.00	0.00	0.00	6.00	24.00	
						COSTEO S/	3,540.00	3,540.00	3,540.00	3,540.00	3,540.00	3,540.00	3,540.00	3,540.00	3,540.00	3,540.00	3,540.00	3,540.00	3,540.00	3,540.00	3,540.00	3,540.00	42,480.00
AOI00075500303	VIGILANCIA DE AMBIENTES 100% LIBRES DE TABACO	030101 - ABANCAY	ESTABLECIMIENTO	Muy Alta	2023	FISICO	0.00	0.00	2.00	0.00	0.00	4.00	0.00	0.00	4.00	0.00	0.00	4.00	14.00				
						COSTEO S/	200.00	200.00	200.00	200.00	200.00	200.00	200.00	200.00	200.00	200.00	200.00	200.00	200.00	200.00	2,400.00		
					2024	FISICO	0.00	0.00	2.00	0.00	0.00	4.00	0.00	0.00	4.00	0.00	0.00	4.00	0.00	0.00	4.00	14.00	
						COSTEO S/	200.00	200.00	200.00	200.00	200.00	200.00	200.00	200.00	200.00	200.00	200.00	200.00	200.00	200.00	200.00	2,400.00	
					2025	FISICO	0.00	0.00	2.00	0.00	0.00	4.00	0.00	0.00	4.00	0.00	0.00	4.00	0.00	0.00	4.00	14.00	
						COSTEO S/	200.00	200.00	200.00	200.00	200.00	200.00	200.00	200.00	200.00	200.00	200.00	200.00	200.00	200.00	200.00	2,400.00	
AOI00075500304	SUPERVISION EN ATENCION A DENUNCIAS AMBIENTALES	030101 - ABANCAY	ESTABLECIMIENTO DE SALUD	Muy Alta	2023	FISICO	0.00	0.00	2.00	0.00	0.00	2.00	0.00	0.00	2.00	0.00	0.00	2.00	8.00				
						COSTEO S/	200.00	200.00	200.00	200.00	200.00	200.00	200.00	200.00	200.00	200.00	200.00	200.00	200.00	2,400.00			
					2024	FISICO	0.00	0.00	2.00	0.00	0.00	2.00	0.00	0.00	2.00	0.00	0.00	2.00	0.00	0.00	2.00	8.00	
						COSTEO S/	200.00	200.00	200.00	200.00	200.00	200.00	200.00	200.00	200.00	200.00	200.00	200.00	200.00	200.00	200.00	2,400.00	
					2025	FISICO	0.00	0.00	2.00	0.00	0.00	2.00	0.00	0.00	2.00	0.00	0.00	2.00	0.00	0.00	2.00	8.00	
						COSTEO S/	200.00	200.00	200.00	200.00	200.00	200.00	200.00	200.00	200.00	200.00	200.00	200.00	200.00	200.00	200.00	2,400.00	

CENTRO DE COSTO: 1.09.04 - DIRECCIÓN DE SALUD OCUPACIONAL

OEI.01 - BRINDAR SERVICIOS DE SALUD PREVENTIVA PROMOCIONAL; RECUPERATIVA Y DE REHABILITACIÓN A LA POBLACIÓN DE APURÍMAC.

AEI.01.01 - SERVICIOS DE SALUD RENOVADOS QUE BRINDEN ATENCIÓN CON ESTÁNDARES DE CALIDAD A LA POBLACIÓN

CODIGO	ACTIVIDAD OPERATIVA	UBIGEO	U.M.	PRIORIDAD	PERIODO MULTIANUAL	PROGRAMACION MENSUAL												TOTAL ANUAL					
						META	01	02	03	04	05	06	07	08	09	10	11		12				
AOI00075500113	ASISTENCIA TECNICA EN SALUD OCUPACIONAL	030101 - ABANCAY	INFORME	Muy Alta	2023	FISICO	0.00	0.00	2.00	0.00	0.00	2.00	0.00	0.00	2.00	0.00	2.00	0.00	2.00	8.00			
						COSTEO S/	1,350.00	1,350.00	1,350.00	1,350.00	1,350.00	1,350.00	1,350.00	1,350.00	1,350.00	1,350.00	1,350.00	1,350.00	1,350.00	1,350.00	1,350.00	16,200.00	
					2024	FISICO	0.00	0.00	2.00	0.00	0.00	2.00	0.00	0.00	2.00	0.00	0.00	2.00	0.00	2.00	0.00	2.00	8.00
						COSTEO S/	1,350.00	1,350.00	1,350.00	1,350.00	1,350.00	1,350.00	1,350.00	1,350.00	1,350.00	1,350.00	1,350.00	1,350.00	1,350.00	1,350.00	1,350.00	1,350.00	16,200.00
					2025	FISICO	0.00	0.00	2.00	0.00	0.00	2.00	0.00	0.00	2.00	0.00	0.00	2.00	0.00	2.00	0.00	2.00	8.00
						COSTEO S/	1,350.00	1,350.00	1,350.00	1,350.00	1,350.00	1,350.00	1,350.00	1,350.00	1,350.00	1,350.00	1,350.00	1,350.00	1,350.00	1,350.00	1,350.00	1,350.00	16,200.00
AOI00075500114	VIGILANCIA A EMPRESAS QUE REALIZAN ACTIVIDADES DE EXTRACCION, PRODUCCION, TRANSPORTE Y COMERCIO DE BIENES O SERVICIOS	030101 - ABANCAY	EMPRESA	Muy Alta	2023	FISICO	0.00	0.00	1.00	0.00	1.00	1.00	0.00	1.00	1.00	0.00	1.00	1.00	7.00				
						COSTEO S/	700.00	700.00	700.00	700.00	700.00	700.00	700.00	700.00	700.00	700.00	700.00	700.00	700.00	700.00	8,400.00		
					2024	FISICO	0.00	0.00	1.00	0.00	1.00	1.00	0.00	1.00	1.00	0.00	1.00	1.00	0.00	1.00	1.00	7.00	
						COSTEO S/	700.00	700.00	700.00	700.00	700.00	700.00	700.00	700.00	700.00	700.00	700.00	700.00	700.00	700.00	700.00	8,400.00	
					2025	FISICO	0.00	0.00	1.00	0.00	1.00	1.00	0.00	1.00	1.00	0.00	1.00	1.00	0.00	1.00	1.00	7.00	
						COSTEO S/	700.00	700.00	700.00	700.00	700.00	700.00	700.00	700.00	700.00	700.00	700.00	700.00	700.00	700.00	700.00	8,400.00	

POI MultiAnual con Programación Física y Costeo

AOI00075500115	SUPERVISION A ENTIDADES PUBLICAS Y PRIVADAS EN SITUACION DE EMERGENCIA SANITARIA	030101 - ABANCA Y	INFORME	Muy Alta	2023	FISICO	0.00	0.00	1.00	0.00	0.00	1.00	0.00	0.00	1.00	0.00	0.00	1.00	4.00				
						COSTEO S/	700.00	700.00	700.00	700.00	700.00	700.00	700.00	700.00	700.00	700.00	700.00	700.00	700.00	700.00	700.00	8,400.00	
					2024	FISICO	0.00	0.00	1.00	0.00	0.00	1.00	0.00	0.00	1.00	0.00	0.00	1.00	0.00	0.00	1.00	4.00	
						COSTEO S/	700.00	700.00	700.00	700.00	700.00	700.00	700.00	700.00	700.00	700.00	700.00	700.00	700.00	700.00	700.00	700.00	8,400.00
					2025	FISICO	0.00	0.00	1.00	0.00	0.00	1.00	0.00	0.00	1.00	0.00	0.00	1.00	0.00	0.00	1.00	4.00	
						COSTEO S/	700.00	700.00	700.00	700.00	700.00	700.00	700.00	700.00	700.00	700.00	700.00	700.00	700.00	700.00	700.00	700.00	8,400.00
AOI00075500116	SUPERVISION A LAS EMPRESAS PUBLICAS Y PRIVADAS QUE DESARROLLAN LOS SERVICIOS AL MEDICO OCUPACIONAL (SAMO) EN EL AMBITO DE LA REGION APURIMAC	030101 - ABANCA Y	INFORME	Muy Alta	2023	FISICO	0.00	0.00	2.00	2.00	0.00	1.00	1.00	1.00	1.00	0.00	0.00	1.00	9.00				
						COSTEO S/	250.00	250.00	250.00	250.00	250.00	250.00	250.00	250.00	250.00	250.00	250.00	250.00	250.00	250.00	250.00	3,000.00	
					2024	FISICO	0.00	0.00	2.00	2.00	0.00	1.00	1.00	1.00	1.00	0.00	0.00	1.00	0.00	0.00	1.00	9.00	
						COSTEO S/	250.00	250.00	250.00	250.00	250.00	250.00	250.00	250.00	250.00	250.00	250.00	250.00	250.00	250.00	250.00	250.00	3,000.00
					2025	FISICO	0.00	0.00	2.00	2.00	0.00	1.00	1.00	1.00	1.00	0.00	0.00	1.00	0.00	0.00	1.00	9.00	
						COSTEO S/	250.00	250.00	250.00	250.00	250.00	250.00	250.00	250.00	250.00	250.00	250.00	250.00	250.00	250.00	250.00	250.00	3,000.00
AOI00075500117	REGISTRO Y ANALISIS DE LOS INFORMES DE LA VIGILANCIA DE LA SALUD DE LOS TRABAJADORES EMITIDOS POR LOS SAMO	030101 - ABANCA Y	INFORME	Muy Alta	2023	FISICO	0.00	0.00	1.00	0.00	0.00	1.00	0.00	0.00	1.00	0.00	0.00	1.00	4.00				
						COSTEO S/	200.00	200.00	200.00	200.00	200.00	200.00	200.00	200.00	200.00	200.00	200.00	200.00	200.00	200.00	200.00	2,400.00	
					2024	FISICO	0.00	0.00	1.00	0.00	0.00	1.00	0.00	0.00	1.00	0.00	0.00	1.00	0.00	0.00	1.00	4.00	
						COSTEO S/	200.00	200.00	200.00	200.00	200.00	200.00	200.00	200.00	200.00	200.00	200.00	200.00	200.00	200.00	200.00	200.00	2,400.00
					2025	FISICO	0.00	0.00	1.00	0.00	0.00	1.00	0.00	0.00	1.00	0.00	0.00	1.00	0.00	0.00	1.00	4.00	
						COSTEO S/	200.00	200.00	200.00	200.00	200.00	200.00	200.00	200.00	200.00	200.00	200.00	200.00	200.00	200.00	200.00	200.00	2,400.00
AOI00075500118	REGISTRO DE ACREDITACION DE SERVICIO DE APOYO AL MEDICO OCUPACIONAL SAMO	030101 - ABANCA Y	ASESORIA TECNICA	Muy Alta	2023	FISICO	0.00	0.00	0.00	1.00	0.00	2.00	0.00	1.00	0.00	0.00	0.00	1.00	5.00				
						COSTEO S/	50.00	50.00	50.00	50.00	50.00	50.00	50.00	50.00	50.00	50.00	50.00	50.00	50.00	50.00	50.00	600.00	
					2024	FISICO	0.00	0.00	0.00	1.00	0.00	2.00	0.00	1.00	0.00	0.00	0.00	0.00	0.00	1.00	5.00		
						COSTEO S/	50.00	50.00	50.00	50.00	50.00	50.00	50.00	50.00	50.00	50.00	50.00	50.00	50.00	50.00	50.00	50.00	600.00
					2025	FISICO	0.00	0.00	0.00	1.00	0.00	2.00	0.00	1.00	0.00	0.00	0.00	0.00	0.00	1.00	5.00		
						COSTEO S/	50.00	50.00	50.00	50.00	50.00	50.00	50.00	50.00	50.00	50.00	50.00	50.00	50.00	50.00	50.00	50.00	600.00
AOI00075500119	ACOMPAÑAMIENTO A LA GESTION DE SEGURIDAD Y SALUD EN EL TRABAJO A NIVEL REGIONAL	030101 - ABANCA Y	INFORME	Muy Alta	2023	FISICO	0.00	0.00	1.00	0.00	0.00	1.00	0.00	0.00	1.00	0.00	0.00	1.00	4.00				
						COSTEO S/	640.00	640.00	640.00	640.00	640.00	640.00	640.00	640.00	640.00	640.00	640.00	640.00	640.00	640.00	640.00	7,680.00	
					2024	FISICO	0.00	0.00	1.00	0.00	0.00	1.00	0.00	0.00	1.00	0.00	0.00	1.00	0.00	0.00	1.00	4.00	
						COSTEO S/	640.00	640.00	640.00	640.00	640.00	640.00	640.00	640.00	640.00	640.00	640.00	640.00	640.00	640.00	640.00	640.00	7,680.00
					2025	FISICO	0.00	0.00	1.00	0.00	0.00	1.00	0.00	0.00	1.00	0.00	0.00	1.00	0.00	0.00	1.00	4.00	
						COSTEO S/	640.00	640.00	640.00	640.00	640.00	640.00	640.00	640.00	640.00	640.00	640.00	640.00	640.00	640.00	640.00	640.00	7,680.00

CENTRO DE COSTO: 1.09.05 - DIRECCIÓN DE HIGIENE ALIMENTARIA Y ZONOSIS

OEI.01 - BRINDAR SERVICIOS DE SALUD PREVENTIVA PROMOCIONAL; RECUPERATIVA Y DE REHABILITACIÓN A LA POBLACIÓN DE APURÍMAC.

AEI.01.01 - SERVICIOS DE SALUD RENOVADOS QUE BRINDEN ATENCIÓN CON ESTÁNDARES DE CALIDAD A LA POBLACIÓN

CODIGO	ACTIVIDAD OPERATIVA	UBIGEO	U.M.	PRIORIDAD	PERIODO MULTIANUAL	PROGRAMACION MENSUAL												TOTAL ANUAL	
						META	01	02	03	04	05	06	07	08	09	10	11		12
AOI00075500120	VIGILANCIA A ZOOLOGÍA	030101 -	INSPECCION	Muy Alta	2023	FISICO	0.00	0.00	1.00	0.00	0.00	1.00	0.00	0.00	1.00	0.00	0.00	1.00	4.00

POI MultiAnual con Programación Física y Costeo

AOI	DESCRIPCIÓN	CODIGO	IMPACTO	SEVERIDAD	AÑO	TIPO	COSTEO S/	2023	2024	2025	2026	2027	2028	2029	2030	TOTAL				
PARQUE EL MIRADOR	ABANCAY				2024	FISICO	420.00	420.00	420.00	420.00	420.00	420.00	420.00	420.00	420.00	5,040.00				
						COSTEO S/	0.00	0.00	1.00	0.00	0.00	1.00	0.00	0.00	1.00	0.00	0.00	1.00	4.00	
					2025	FISICO	420.00	420.00	420.00	420.00	420.00	420.00	420.00	420.00	420.00	420.00	420.00	420.00	420.00	5,040.00
						COSTEO S/	0.00	0.00	1.00	0.00	0.00	1.00	0.00	0.00	1.00	0.00	0.00	1.00	4.00	
AOI00075500121	VIGILANCIA A ESTABLECIMIENTOS DE CRIANZA DE ANIMALES PARA CONSUMO HUMANO	030101 - ABANCAY	INSPECCION	Muy Alta	2023	FISICO	0.00	0.00	1.00	0.00	0.00	1.00	0.00	0.00	1.00	4.00				
						COSTEO S/	600.00	600.00	600.00	600.00	600.00	600.00	600.00	600.00	600.00	600.00	600.00	7,200.00		
					2024	FISICO	0.00	0.00	1.00	0.00	0.00	1.00	0.00	0.00	1.00	0.00	0.00	1.00	4.00	
						COSTEO S/	600.00	600.00	600.00	600.00	600.00	600.00	600.00	600.00	600.00	600.00	600.00	600.00	7,200.00	
2025	FISICO	0.00	0.00	1.00	0.00	0.00	1.00	0.00	0.00	1.00	0.00	0.00	1.00	4.00						
	COSTEO S/	600.00	600.00	600.00	600.00	600.00	600.00	600.00	600.00	600.00	600.00	600.00	600.00	7,200.00						
AOI00075500122	VIGILANCIA A ESTABLECIMIENTOS DE VENTA DE PRODUCTOS AGRO-VETERINARIOS	030101 - ABANCAY	INSPECCION	Muy Alta	2023	FISICO	0.00	0.00	1.00	0.00	0.00	1.00	0.00	0.00	1.00	4.00				
						COSTEO S/	700.00	700.00	700.00	700.00	700.00	700.00	700.00	700.00	700.00	700.00	700.00	8,400.00		
					2024	FISICO	0.00	0.00	1.00	0.00	0.00	1.00	0.00	0.00	1.00	0.00	0.00	1.00	4.00	
						COSTEO S/	700.00	700.00	700.00	700.00	700.00	700.00	700.00	700.00	700.00	700.00	700.00	700.00	8,400.00	
2025	FISICO	0.00	0.00	1.00	0.00	0.00	1.00	0.00	0.00	1.00	0.00	0.00	1.00	4.00						
	COSTEO S/	700.00	700.00	700.00	700.00	700.00	700.00	700.00	700.00	700.00	700.00	700.00	700.00	8,400.00						
AOI00075500123	VIGILANCIA SANITARIA A CENTROS DE ALIMENTACIÓN COLECTIVA EN ESTABLECIMIENTOS DE SALUD	030101 - ABANCAY	INSPECCION	Muy Alta	2023	FISICO	0.00	0.00	1.00	0.00	0.00	1.00	0.00	0.00	1.00	4.00				
						COSTEO S/	400.00	400.00	400.00	400.00	400.00	520.00	400.00	400.00	460.00	400.00	400.00	460.00	5,040.00	
					2024	FISICO	0.00	0.00	1.00	0.00	0.00	1.00	0.00	0.00	1.00	0.00	0.00	1.00	4.00	
						COSTEO S/	400.00	400.00	400.00	400.00	400.00	520.00	400.00	400.00	460.00	400.00	400.00	460.00	5,040.00	
2025	FISICO	0.00	0.00	1.00	0.00	0.00	1.00	0.00	0.00	1.00	0.00	0.00	1.00	4.00						
	COSTEO S/	400.00	400.00	400.00	400.00	400.00	520.00	400.00	400.00	460.00	400.00	400.00	460.00	5,040.00						
AOI00075500124	VALIDACIÓN DE PLAN HACCP (HABILITACIÓN DE PLANTA)	030101 - ABANCAY	INSPECCION	Muy Alta	2023	FISICO	0.00	0.00	1.00	0.00	0.00	2.00	0.00	0.00	2.00	0.00	0.00	3.00	8.00	
						COSTEO S/	300.00	300.00	365.60	300.00	300.00	360.00	300.00	300.00	360.00	300.00	300.00	360.00	3,845.60	
					2024	FISICO	0.00	0.00	1.00	0.00	0.00	2.00	0.00	0.00	2.00	0.00	0.00	3.00	8.00	
						COSTEO S/	300.00	300.00	365.60	300.00	300.00	360.00	300.00	300.00	360.00	300.00	300.00	360.00	3,845.60	
2025	FISICO	0.00	0.00	1.00	0.00	0.00	2.00	0.00	0.00	2.00	0.00	0.00	3.00	8.00						
	COSTEO S/	300.00	300.00	365.60	300.00	300.00	360.00	300.00	300.00	360.00	300.00	300.00	360.00	3,845.60						
AOI00075500125	VERIFICACIÓN PRINCIPIOS GENERALES DE HIGIENE (PGH)	030101 - ABANCAY	INSPECCION	Muy Alta	2023	FISICO	0.00	0.00	1.00	0.00	0.00	1.00	0.00	0.00	1.00	0.00	0.00	7.00	10.00	
						COSTEO S/	3,000.00	3,000.00	3,060.00	3,000.00	3,000.00	3,060.00	3,000.00	3,000.00	3,120.00	3,000.00	3,000.00	3,000.00	36,240.00	
					2024	FISICO	0.00	0.00	1.00	0.00	0.00	1.00	0.00	0.00	1.00	0.00	0.00	7.00	10.00	
						COSTEO S/	3,000.00	3,000.00	3,060.00	3,000.00	3,000.00	3,060.00	3,000.00	3,000.00	3,120.00	3,000.00	3,000.00	3,000.00	36,240.00	
2025	FISICO	0.00	0.00	1.00	0.00	0.00	1.00	0.00	0.00	1.00	0.00	0.00	7.00	10.00						
	COSTEO S/	3,000.00	3,000.00	3,060.00	3,000.00	3,000.00	3,060.00	3,000.00	3,000.00	3,120.00	3,000.00	3,000.00	3,000.00	36,240.00						

CODIGO	ACTIVIDAD OPERATIVA	UBIGEO	U.M.	PRIORIDAD	PERIODO MULTIANUAL	PROGRAMACION MENSUAL												TOTAL ANUAL		
						META	01	02	03	04	05	06	07	08	09	10	11		12	
AOI00075500126	VERIFICACIÓN POST REGISTRO SANITARIO	030101 - ABANCAY	INSPECCION	Muy Alta	2023	FISICO	0.00	0.00	6.00	0.00	0.00	7.00	0.00	0.00	8.00	0.00	0.00	9.00	30.00	
						COSTEO S/	0.00	0.00	182.84	0.00	0.00	1,109.12	0.00	0.00	1,208.00	0.00	0.00	910.00	3,409.96	
					2024	FISICO	0.00	0.00	6.00	0.00	0.00	7.00	0.00	0.00	8.00	0.00	0.00	9.00	30.00	
						COSTEO S/	0.00	0.00	182.84	0.00	0.00	1,109.12	0.00	0.00	1,208.00	0.00	0.00	910.00	3,409.96	
					2025	FISICO	0.00	0.00	6.00	0.00	0.00	7.00	0.00	0.00	8.00	0.00	0.00	9.00	30.00	
						COSTEO S/	0.00	0.00	182.84	0.00	0.00	1,109.12	0.00	0.00	1,208.00	0.00	0.00	910.00	3,409.96	
CENTRO DE COSTO: 1.10.01 - DIRECCIÓN DE VIGILANCIA EPIDEMIOLÓGICA Y ASIS																				
OEI.01 - BRINDAR SERVICIOS DE SALUD PREVENTIVA PROMOCIONAL; RECUPERATIVA Y DE REHABILITACIÓN A LA POBLACIÓN DE APURÍMAC.																				
AEI.01.01 - SERVICIOS DE SALUD RENOVADOS QUE BRINDEN ATENCIÓN CON ESTÁNDARES DE CALIDAD A LA POBLACIÓN																				
AOI00075500083	CAPACITACIÓN A PERSONAL DE REDES Y MICROREDES (BROTÉS)	030101 - ABANCAY	PERSONA CAPACITADA	Muy Alta	2023	FISICO	0.00	0.00	0.00	15.00	20.00	20.00	20.00	20.00	20.00	20.00	0.00	1.00	136.00	
						COSTEO S/	9,998.00	9,998.00	3,748.00	9,998.00	9,998.00	9,998.00	9,998.00	9,998.00	9,998.00	9,998.00	9,997.00	9,998.00	113,725.00	
					2024	FISICO	0.00	0.00	0.00	15.00	20.00	20.00	20.00	20.00	20.00	20.00	0.00	1.00	136.00	
						COSTEO S/	9,998.00	9,998.00	3,748.00	9,998.00	9,998.00	9,998.00	9,998.00	9,998.00	9,998.00	9,998.00	9,997.00	9,998.00	113,725.00	
					2025	FISICO	0.00	0.00	0.00	15.00	20.00	20.00	20.00	20.00	20.00	20.00	0.00	1.00	136.00	
						COSTEO S/	9,998.00	9,998.00	3,748.00	9,998.00	9,998.00	9,998.00	9,998.00	9,998.00	9,998.00	9,998.00	9,997.00	9,998.00	113,725.00	
AOI00075500084	BOLETÍN Y SALA SITUACIONAL	030101 - ABANCAY	PUBLICACION	Muy Alta	2023	FISICO	4.00	4.00	5.00	4.00	4.00	4.00	5.00	4.00	5.00	4.00	4.00	4.00	51.00	
						COSTEO S/	4,501.00	4,501.00	4,501.00	4,501.00	4,501.00	4,501.00	4,501.00	4,501.00	4,501.00	4,501.00	4,501.00	4,501.00	54,012.00	
					2024	FISICO	4.00	4.00	5.00	4.00	4.00	4.00	5.00	4.00	5.00	4.00	4.00	4.00	51.00	
						COSTEO S/	4,501.00	4,501.00	4,501.00	4,501.00	4,501.00	4,501.00	4,501.00	4,501.00	4,501.00	4,501.00	4,501.00	4,501.00	54,012.00	
					2025	FISICO	4.00	4.00	5.00	4.00	4.00	4.00	5.00	4.00	5.00	4.00	4.00	4.00	51.00	
						COSTEO S/	4,501.00	4,501.00	4,501.00	4,501.00	4,501.00	4,501.00	4,501.00	4,501.00	4,501.00	4,501.00	4,501.00	4,501.00	54,012.00	
AOI00075500085	INTERVENCIÓN EN BROTÉS	030101 - ABANCAY	INFORME	Muy Alta	2023	FISICO	0.00	0.00	2.00	0.00	2.00	0.00	2.00	0.00	2.00	2.00	0.00	0.00	10.00	
						COSTEO S/	3,501.00	3,501.00	3,501.00	3,501.00	3,501.00	3,501.00	3,501.00	3,501.00	3,501.00	3,501.00	3,501.00	3,501.00	42,012.00	
					2024	FISICO	0.00	0.00	2.00	0.00	2.00	0.00	2.00	0.00	2.00	2.00	0.00	0.00	10.00	
						COSTEO S/	3,501.00	3,501.00	3,501.00	3,501.00	3,501.00	3,501.00	3,501.00	3,501.00	3,501.00	3,501.00	3,501.00	3,501.00	42,012.00	
					2025	FISICO	0.00	0.00	2.00	0.00	2.00	0.00	2.00	0.00	2.00	2.00	0.00	0.00	10.00	
						COSTEO S/	3,501.00	3,501.00	3,501.00	3,501.00	3,501.00	3,501.00	3,501.00	3,501.00	3,501.00	3,501.00	3,501.00	3,501.00	42,012.00	
AOI00075500086	EVALUACIÓN DE REDES DE VIGILANCIA	030101 - ABANCAY	INFORME TECNICO	Muy Alta	2023	FISICO	0.00	0.00	0.00	0.00	0.00	1.00	0.00	0.00	0.00	0.00	1.00	0.00	2.00	
						COSTEO S/	6,691.00	6,691.00	6,691.00	6,691.00	6,691.00	6,691.00	6,691.00	6,691.00	6,691.00	6,691.00	6,691.00	6,691.00	80,296.00	
					2024	FISICO	0.00	0.00	0.00	0.00	0.00	1.00	0.00	0.00	0.00	0.00	0.00	1.00	0.00	2.00
						COSTEO S/	6,691.00	6,691.00	6,691.00	6,691.00	6,691.00	6,691.00	6,691.00	6,691.00	6,691.00	6,691.00	6,691.00	6,691.00	80,296.00	
					2025	FISICO	0.00	0.00	0.00	0.00	0.00	1.00	0.00	0.00	0.00	0.00	0.00	1.00	0.00	2.00
						COSTEO S/	6,691.00	6,691.00	6,691.00	6,691.00	6,691.00	6,691.00	6,691.00	6,691.00	6,691.00	6,691.00	6,691.00	6,691.00	80,296.00	

POI MultiAnual con Programación Física y Costeo

AOI00075500087	MONITOREO Y SUPERVISION A REDES Y MICRO REDES	030100 - MULTIDISTRITAL	INFORME	Muy Alta	2023	FISICO	0.00	0.00	1.00	3.00	2.00	2.00	2.00	2.00	0.00	2.00	0.00	16.00	
						COSTEO S/	3,451.00	3,451.00	3,451.00	3,451.00	3,451.00	3,451.00	3,451.00	3,451.00	3,451.00	3,451.00	3,451.00	3,462.00	41,423.00
						FISICO	0.00	0.00	1.00	3.00	2.00	2.00	2.00	2.00	0.00	2.00	0.00	16.00	
						COSTEO S/	3,451.00	3,451.00	3,451.00	3,451.00	3,451.00	3,451.00	3,451.00	3,451.00	3,451.00	3,451.00	3,462.00	41,423.00	
						FISICO	0.00	0.00	1.00	3.00	2.00	2.00	2.00	2.00	0.00	2.00	0.00	16.00	
						COSTEO S/	3,451.00	3,451.00	3,451.00	3,451.00	3,451.00	3,451.00	3,451.00	3,451.00	3,451.00	3,451.00	3,462.00	41,423.00	

CENTRO DE COSTO: 1.10.02 - DIRECCIÓN DE PREVENCIÓN Y CONTROL DE EMERGENCIAS Y DESASTRES

OEI.07 - PROMOVER LA GESTIÓN DE RIESGO DE DESASTRES EN UN CONTEXTO DE CAMBIO CLIMÁTICO EN LA REGIÓN

AEI.07.02 - PLAN DE PREVENCIÓN Y REDUCCIÓN DEL RIESGO DE DESASTRES IMPLEMENTADO PARA LA POBLACIÓN.

CODIGO	ACTIVIDAD OPERATIVA	UBIGEO	U.M.	PRIORIDAD	PERIODO MULTIANUAL	PROGRAMACION MENSUAL												TOTAL ANUAL			
						META	01	02	03	04	05	06	07	08	09	10	11		12		
AOI00075500061	5004279 - MONITOREO,SUPERVISION Y EVALUACION DE PRODUCTOS Y ACTIVIDADES EN GESTION DE RIESGO DE DESASTRES	030101 - ABANCAY	INFORME TECNICO	Muy Alta	2023	FISICO	1.00	1.00	1.00	1.00	1.00	1.00	1.00	1.00	1.00	1.00	1.00	1.00	12.00		
						COSTEO S/	1,250.00	1,250.00	1,250.00	1,250.00	1,250.00	1,250.00	1,250.00	1,250.00	1,250.00	1,250.00	1,250.00	1,250.00	15,000.00		
					2024	FISICO	1.00	1.00	1.00	1.00	1.00	1.00	1.00	1.00	1.00	1.00	1.00	1.00	1.00	1.00	12.00
						COSTEO S/	1,250.00	1,250.00	1,250.00	1,250.00	1,250.00	1,250.00	1,250.00	1,250.00	1,250.00	1,250.00	1,250.00	1,250.00	1,250.00	15,000.00	
					2025	FISICO	1.00	1.00	1.00	1.00	1.00	1.00	1.00	1.00	1.00	1.00	1.00	1.00	1.00	1.00	12.00
						COSTEO S/	1,250.00	1,250.00	1,250.00	1,250.00	1,250.00	1,250.00	1,250.00	1,250.00	1,250.00	1,250.00	1,250.00	1,250.00	1,250.00	15,000.00	
AOI00075500062	5004280 - DESARROLLO DE INSTRUMENTOS ESTRATEGICOS PARA LA GESTION DEL RIESGO DE DESASTRES	030101 - ABANCAY	INFORME TECNICO	Muy Alta	2023	FISICO	0.00	0.00	2.00	0.00	0.00	2.00	0.00	0.00	2.00	0.00	0.00	3.00	9.00		
						COSTEO S/	208.33	208.33	208.33	208.33	208.33	208.33	208.33	208.33	208.33	208.33	208.33	208.37	2,500.00		
					2024	FISICO	0.00	0.00	2.00	0.00	0.00	2.00	0.00	0.00	2.00	0.00	0.00	3.00	9.00		
						COSTEO S/	208.33	208.33	208.33	208.33	208.33	208.33	208.33	208.33	208.33	208.33	208.33	208.37	2,500.00		
					2025	FISICO	0.00	0.00	2.00	0.00	0.00	2.00	0.00	0.00	2.00	0.00	0.00	3.00	9.00		
						COSTEO S/	208.33	208.33	208.33	208.33	208.33	208.33	208.33	208.33	208.33	208.33	208.33	208.37	2,500.00		
AOI00075500063	5005609 - ASISTENCIA TECNICA Y ACOMPAÑAMIENTO EN GESTION DEL RIESGO DE DESASTRES	030101 - ABANCAY	INFORME TECNICO	Muy Alta	2023	FISICO	0.00	0.00	2.00	0.00	0.00	2.00	0.00	0.00	2.00	0.00	0.00	2.00	8.00		
						COSTEO S/	1,372.50	1,372.50	1,372.50	1,372.50	1,372.50	1,372.50	1,372.50	1,372.50	1,372.50	1,372.50	1,372.50	1,372.50	16,470.00		
					2024	FISICO	0.00	0.00	2.00	0.00	0.00	2.00	0.00	0.00	2.00	0.00	0.00	2.00	8.00		
						COSTEO S/	1,372.50	1,372.50	1,372.50	1,372.50	1,372.50	1,372.50	1,372.50	1,372.50	1,372.50	1,372.50	1,372.50	1,372.50	16,470.00		
					2025	FISICO	0.00	0.00	2.00	0.00	0.00	2.00	0.00	0.00	2.00	0.00	0.00	2.00	8.00		
						COSTEO S/	1,372.50	1,372.50	1,372.50	1,372.50	1,372.50	1,372.50	1,372.50	1,372.50	1,372.50	1,372.50	1,372.50	1,372.50	16,470.00		
AOI00075500064	5005560 - DESARROLLO DE SIMULACROS EN GESTION REACTIVA	030101 - ABANCAY	REPORTE	Muy Alta	2023	FISICO	0.00	0.00	1.00	0.00	0.00	2.00	0.00	0.00	2.00	0.00	0.00	1.00	6.00		
						COSTEO S/	607.92	607.92	607.92	607.92	607.92	607.92	607.92	607.92	607.92	607.92	607.92	607.88	7,295.00		
					2024	FISICO	0.00	0.00	1.00	0.00	0.00	2.00	0.00	0.00	2.00	0.00	0.00	1.00	6.00		
						COSTEO S/	607.92	607.92	607.92	607.92	607.92	607.92	607.92	607.92	607.92	607.92	607.92	607.88	7,295.00		
					2025	FISICO	0.00	0.00	1.00	0.00	0.00	2.00	0.00	0.00	2.00	0.00	0.00	1.00	6.00		
						COSTEO S/	607.92	607.92	607.92	607.92	607.92	607.92	607.92	607.92	607.92	607.92	607.92	607.88	7,295.00		
AOI00075500065	5005561 - IMPLEMENTACION DE	030101 -	BRIGADA	Muy Alta	2023	FISICO	0.00	0.00	1.00	0.00	0.00	0.00	0.00	0.00	1.00	0.00	0.00	1.00	3.00		

POI MultiAnual con Programación Física y Costeo

CODIGO	ACTIVIDAD OPERATIVA	UBIGEO	U.M.	PRIORIDAD	PERIODO MULTIANUAL	PROGRAMACION MENSUAL												TOTAL ANUAL	
						META	01	02	03	04	05	06	07	08	09	10	11		12
AOI00075500066	5005610 - ADMINISTRACION Y ALMACENAMIENTO DE INFRAESTRUCTURA MOVIL PARA LA ASISTENCIA FRENTE A EMERGENCIAS Y DESASTRES	030101 - ABANCAY	UNIDAD IMPLEMENTADA	Muy Alta	2024	FISICO	0.00	0.00	1.00	0.00	0.00	1.00	0.00	0.00	1.00	0.00	0.00	1.00	3.00
						COSTEO S/	2,622.92	2,622.92	2,622.92	2,622.92	2,622.92	2,622.92	2,622.92	2,622.92	2,622.92	2,622.92	2,622.92	2,622.88	31,475.00
						FISICO	0.00	0.00	1.00	0.00	0.00	1.00	0.00	0.00	1.00	0.00	0.00	1.00	3.00
						COSTEO S/	2,622.92	2,622.92	2,622.92	2,622.92	2,622.92	2,622.92	2,622.92	2,622.92	2,622.92	2,622.92	2,622.92	2,622.88	31,475.00
						FISICO	0.00	0.00	1.00	0.00	0.00	1.00	0.00	0.00	1.00	0.00	0.00	1.00	3.00
						COSTEO S/	2,622.92	2,622.92	2,622.92	2,622.92	2,622.92	2,622.92	2,622.92	2,622.92	2,622.92	2,622.92	2,622.92	2,622.88	31,475.00
AOI00075500067	5005612 - DESARROLLO DE LOS CENTROS Y ESPACIOS DE MONITOREO DE EMERGENCIAS Y DESASTRES	030101 - ABANCAY	REPORTE	Muy Alta	2024	FISICO	0.00	0.00	1.00	0.00	0.00	1.00	0.00	0.00	1.00	0.00	0.00	1.00	4.00
						COSTEO S/	3,083.33	136,218.33	136,218.33	136,218.33	136,218.33	136,218.33	136,218.33	136,218.33	136,218.33	136,223.33	3,083.33	3,083.37	1,235,220.00
						FISICO	0.00	0.00	1.00	0.00	0.00	1.00	0.00	0.00	1.00	0.00	0.00	1.00	4.00
						COSTEO S/	3,083.33	136,218.33	136,218.33	136,218.33	136,218.33	136,218.33	136,218.33	136,218.33	136,218.33	136,223.33	3,083.33	3,083.37	1,235,220.00
						FISICO	0.00	0.00	1.00	0.00	0.00	1.00	0.00	0.00	1.00	0.00	0.00	1.00	4.00
						COSTEO S/	3,083.33	136,218.33	136,218.33	136,218.33	136,218.33	136,218.33	136,218.33	136,218.33	136,218.33	136,223.33	3,083.33	3,083.37	1,235,220.00
AOI00075500068	5005580 - FORMACION Y CAPACITACION EN MATERIA DE GESTION DE RIESGO DE DESASTRES Y ADAPTACION AL CAMBIO CLIMATICO	030101 - ABANCAY	PERSONA	Muy Alta	2024	FISICO	0.00	0.00	0.00	0.00	0.00	45.00	0.00	0.00	0.00	0.00	0.00	45.00	90.00
						COSTEO S/	670.83	670.83	670.83	670.83	670.83	670.83	670.83	670.83	670.83	670.83	670.83	670.87	8,050.00
						FISICO	0.00	0.00	0.00	0.00	0.00	45.00	0.00	0.00	0.00	0.00	0.00	45.00	90.00
						COSTEO S/	670.83	670.83	670.83	670.83	670.83	670.83	670.83	670.83	670.83	670.83	670.83	670.87	8,050.00
						FISICO	0.00	0.00	0.00	0.00	0.00	45.00	0.00	0.00	0.00	0.00	0.00	45.00	90.00
						COSTEO S/	670.83	670.83	670.83	670.83	670.83	670.83	670.83	670.83	670.83	670.83	670.83	670.87	8,050.00
AOI00075500296	5005585 - SEGURIDAD FISICO FUNCIONAL DE SERVICIOS PUBLICOS	030101 - ABANCAY	INTERVENCION	Muy Alta	2024	FISICO	0.00	0.00	2.00	0.00	0.00	2.00	0.00	0.00	2.00	0.00	0.00	1.00	7.00
						COSTEO S/	0.00	0.00	139,966.00	0.00	0.00	139,966.00	0.00	0.00	139,965.00	0.00	0.00	69,983.00	489,880.00
						FISICO	0.00	0.00	2.00	0.00	0.00	2.00	0.00	0.00	2.00	0.00	0.00	1.00	7.00
						COSTEO S/	0.00	0.00	139,966.00	0.00	0.00	139,966.00	0.00	0.00	139,965.00	0.00	0.00	69,983.00	489,880.00
						FISICO	0.00	0.00	2.00	0.00	0.00	2.00	0.00	0.00	2.00	0.00	0.00	1.00	7.00
						COSTEO S/	0.00	0.00	139,966.00	0.00	0.00	139,966.00	0.00	0.00	139,965.00	0.00	0.00	69,983.00	489,880.00

CENTRO DE COSTO: 1.11 - DIRECCIÓN EJECUTIVA DE SALUD DE LAS PERSONAS

OEI.01 - BRINDAR SERVICIOS DE SALUD PREVENTIVA PROMOCIONAL; RECUPERATIVA Y DE REHABILITACIÓN A LA POBLACIÓN DE APURÍMAC.

AEI.01.01 - SERVICIOS DE SALUD RENOVADOS QUE BRINDEN ATENCIÓN CON ESTÁNDARES DE CALIDAD A LA POBLACIÓN

CODIGO	ACTIVIDAD OPERATIVA	UBIGEO	U.M.	PRIORIDAD	PERIODO MULTIANUAL	PROGRAMACION MENSUAL												TOTAL ANUAL	
						META	01	02	03	04	05	06	07	08	09	10	11		12
AOI00075500212	5005138 - MONITOREO, SUPERVISION Y EVALUACION DEL PROGRAMA PRESUPUESTAL	030101 - ABANCAY	INFORME	Muy Alta	2023	FISICO	0.00	0.00	2.00	0.00	0.00	3.00	0.00	0.00	3.00	0.00	0.00	1.00	9.00
						COSTEO	2,500.00	2,500.00	2,500.00	2,500.00	2,500.00	2,500.00	2,500.00	2,500.00	2,500.00	2,500.00	2,500.00	2,500.00	30,000.00

POI MultiAnual con Programación Física y Costeo

CODIGO	ACTIVIDAD OPERATIVA	UBIGEO	U.M.	PRIORIDAD	PERIODO MULTIANUAL	PROGRAMACION MENSUAL												TOTAL ANUAL		
						META	01	02	03	04	05	06	07	08	09	10	11		12	
AOI00075500230	5002829 - DESARROLLO DE NORMAS Y GUIAS TECNICAS EN ATENCION PRE HOSPITALARIA Y EMERGENCIAS	030100 - MULTIDISTRITAL	NORMA	Muy Alta	2023	FISICO	0.00	0.00	2.00	0.00	0.00	3.00	0.00	0.00	3.00	0.00	0.00	1.00	9.00	
						COSTEO S/	2,500.00	2,500.00	2,500.00	2,500.00	2,500.00	2,500.00	2,500.00	2,500.00	2,500.00	2,500.00	2,500.00	2,500.00	30,000.00	
					2024	FISICO	0.00	0.00	2.00	0.00	0.00	3.00	0.00	0.00	3.00	0.00	0.00	1.00	9.00	
						COSTEO S/	2,500.00	2,500.00	2,500.00	2,500.00	2,500.00	2,500.00	2,500.00	2,500.00	2,500.00	2,500.00	2,500.00	2,500.00	30,000.00	
					2025	FISICO	0.00	0.00	1.00	0.00	0.00	1.00	0.00	0.00	0.00	0.00	0.00	0.00	2.00	
						COSTEO S/	50.00	50.00	50.00	50.00	50.00	50.00	50.00	50.00	50.00	50.00	50.00	50.00	600.00	
AOI00075500292	MANTENIMIENTO DE ESTABLECIMIENTO DE SALUD	030101 - ABANCAY	ESTABLECIMIENTO DE SALUD	Muy Alta	2023	FISICO	0.00	0.00	0.00	0.00	0.00	0.00	1.00	0.00	0.00	0.00	0.00	0.00	1.00	
						COSTEO S/	0.00	0.00	0.00	0.00	0.00	0.00	62,480.00	0.00	0.00	0.00	0.00	0.00	62,480.00	
					2024	FISICO	0.00	0.00	0.00	0.00	0.00	0.00	1.00	0.00	0.00	0.00	0.00	0.00	1.00	
						COSTEO S/	0.00	0.00	0.00	0.00	0.00	0.00	62,480.00	0.00	0.00	0.00	0.00	0.00	62,480.00	
					2025	FISICO	0.00	0.00	0.00	0.00	0.00	0.00	1.00	0.00	0.00	0.00	0.00	0.00	1.00	
						COSTEO S/	0.00	0.00	0.00	0.00	0.00	0.00	62,480.00	0.00	0.00	0.00	0.00	0.00	62,480.00	
AOI00075500325	5002792 - SERVICIO DE ATENCION DE LLAMADAS DE EMERGENCIAS MEDICAS 106	030101 - ABANCAY	ACCION	Muy Alta	2023	FISICO	1.00	1.00	1.00	1.00	1.00	1.00	1.00	1.00	1.00	1.00	1.00	1.00	12.00	
						COSTEO S/	1,000.00	1,000.00	1,000.00	1,000.00	1,000.00	1,000.00	1,000.00	1,000.00	1,000.00	1,000.00	1,000.00	1,000.00	12,000.00	
					2024	FISICO	1.00	1.00	1.00	1.00	1.00	1.00	1.00	1.00	1.00	1.00	1.00	1.00	1.00	12.00
						COSTEO S/	1,000.00	1,000.00	1,000.00	1,000.00	1,000.00	1,000.00	1,000.00	1,000.00	1,000.00	1,000.00	1,000.00	1,000.00	12,000.00	
					2025	FISICO	1.00	1.00	1.00	1.00	1.00	1.00	1.00	1.00	1.00	1.00	1.00	1.00	1.00	12.00
						COSTEO S/	1,000.00	1,000.00	1,000.00	1,000.00	1,000.00	1,000.00	1,000.00	1,000.00	1,000.00	1,000.00	1,000.00	1,000.00	12,000.00	
AEI.01.10 - ATENCIÓN AMBULATORIA DE EMERGENCIAS Y URGENCIAS MÉDICAS EN EL DEPARTAMENTO.																				
AOI00075500239	5005139 - ASISTENCIA TECNICA Y CAPACITACION	030100 - MULTIDISTRITAL	PERSONA	Muy Alta	2023	FISICO	0.00	0.00	30.00	0.00	0.00	30.00	0.00	0.00	30.00	0.00	0.00	0.00	90.00	
						COSTEO S/	0.00	0.00	5,000.00	0.00	0.00	5,000.00	0.00	0.00	5,000.00	0.00	0.00	0.00	15,000.00	
					2024	FISICO	0.00	0.00	30.00	0.00	0.00	30.00	0.00	0.00	30.00	0.00	0.00	0.00	90.00	
						COSTEO S/	0.00	0.00	5,000.00	0.00	0.00	5,000.00	0.00	0.00	5,000.00	0.00	0.00	0.00	15,000.00	
					2025	FISICO	0.00	0.00	30.00	0.00	0.00	30.00	0.00	0.00	30.00	0.00	0.00	0.00	90.00	
						COSTEO S/	0.00	0.00	5,000.00	0.00	0.00	5,000.00	0.00	0.00	5,000.00	0.00	0.00	0.00	15,000.00	
AOI00075500240	5002793 - ATENCION MEDICA TELEFONICA DE LA EMERGENCIA	030100 - MULTIDISTRITAL	ATENCION	Muy Alta	2023	FISICO	0.00	0.00	100.00	0.00	0.00	100.00	0.00	0.00	100.00	0.00	0.00	100.00	400.00	
						COSTEO S/	500.00	500.00	500.00	500.00	500.00	500.00	500.00	500.00	500.00	500.00	500.00	500.00	6,000.00	
					2024	FISICO	0.00	0.00	100.00	0.00	0.00	100.00	0.00	0.00	100.00	0.00	0.00	100.00	400.00	
						COSTEO S/	500.00	500.00	500.00	500.00	500.00	500.00	500.00	500.00	500.00	500.00	500.00	500.00	6,000.00	

POI MultiAnual con Programación Física y Costeo

					2025	FISICO	0.00	0.00	100.00	0.00	0.00	100.00	0.00	0.00	100.00	0.00	0.00	100.00	400.00
						COSTEO S/	500.00	500.00	500.00	500.00	500.00	500.00	500.00	500.00	500.00	500.00	500.00	500.00	6,000.00
					2023	FISICO	0.00	0.00	50.00	0.00	0.00	50.00	0.00	0.00	50.00	0.00	0.00	50.00	200.00
						COSTEO S/	0.00	0.00	2,500.00	0.00	0.00	2,500.00	0.00	0.00	2,500.00	0.00	0.00	2,500.00	10,000.00
					2024	FISICO	0.00	0.00	50.00	0.00	0.00	50.00	0.00	0.00	50.00	0.00	0.00	50.00	200.00
						COSTEO S/	0.00	0.00	2,500.00	0.00	0.00	2,500.00	0.00	0.00	2,500.00	0.00	0.00	2,500.00	10,000.00
					2025	FISICO	0.00	0.00	50.00	0.00	0.00	50.00	0.00	0.00	50.00	0.00	0.00	50.00	200.00
						COSTEO S/	0.00	0.00	2,500.00	0.00	0.00	2,500.00	0.00	0.00	2,500.00	0.00	0.00	2,500.00	10,000.00
					2023	FISICO	0.00	0.00	50.00	0.00	0.00	50.00	0.00	0.00	50.00	0.00	0.00	50.00	200.00
						COSTEO S/	0.00	0.00	5,000.00	0.00	0.00	5,000.00	0.00	0.00	5,000.00	0.00	0.00	5,000.00	20,000.00
					2024	FISICO	0.00	0.00	50.00	0.00	0.00	50.00	0.00	0.00	50.00	0.00	0.00	50.00	200.00
						COSTEO S/	0.00	0.00	5,000.00	0.00	0.00	5,000.00	0.00	0.00	5,000.00	0.00	0.00	5,000.00	20,000.00
					2025	FISICO	0.00	0.00	50.00	0.00	0.00	50.00	0.00	0.00	50.00	0.00	0.00	50.00	200.00
						COSTEO S/	0.00	0.00	5,000.00	0.00	0.00	5,000.00	0.00	0.00	5,000.00	0.00	0.00	5,000.00	20,000.00
					2023	FISICO	0.00	0.00	50.00	0.00	0.00	50.00	0.00	0.00	50.00	0.00	0.00	50.00	200.00
						COSTEO S/	0.00	0.00	2,500.00	0.00	0.00	2,500.00	0.00	0.00	2,500.00	0.00	0.00	2,500.00	10,000.00
					2024	FISICO	0.00	0.00	50.00	0.00	0.00	50.00	0.00	0.00	50.00	0.00	0.00	50.00	200.00
						COSTEO S/	0.00	0.00	2,500.00	0.00	0.00	2,500.00	0.00	0.00	2,500.00	0.00	0.00	2,500.00	10,000.00
					2025	FISICO	0.00	0.00	50.00	0.00	0.00	50.00	0.00	0.00	50.00	0.00	0.00	50.00	200.00
						COSTEO S/	0.00	0.00	2,500.00	0.00	0.00	2,500.00	0.00	0.00	2,500.00	0.00	0.00	2,500.00	10,000.00
					2023	FISICO	0.00	0.00	60.00	0.00	0.00	60.00	0.00	0.00	60.00	0.00	0.00	0.00	180.00
						COSTEO S/	0.00	0.00	5,000.00	0.00	0.00	5,000.00	0.00	0.00	5,000.00	0.00	0.00	0.00	15,000.00
					2024	FISICO	0.00	0.00	60.00	0.00	0.00	60.00	0.00	0.00	60.00	0.00	0.00	0.00	180.00
						COSTEO S/	0.00	0.00	5,000.00	0.00	0.00	5,000.00	0.00	0.00	5,000.00	0.00	0.00	0.00	15,000.00
					2025	FISICO	0.00	0.00	60.00	0.00	0.00	60.00	0.00	0.00	60.00	0.00	0.00	0.00	180.00
						COSTEO S/	0.00	0.00	5,000.00	0.00	0.00	5,000.00	0.00	0.00	5,000.00	0.00	0.00	0.00	15,000.00

CENTRO DE COSTO: 1.11.01 - DIRECCIÓN DE ATENCIÓN INTEGRAL (DAIS)

OEI.01 - BRINDAR SERVICIOS DE SALUD PREVENTIVA PROMOCIONAL; RECUPERATIVA Y DE REHABILITACIÓN A LA POBLACIÓN DE APURÍMAC.

AEI.01.01 - SERVICIOS DE SALUD RENOVADOS QUE BRINDEN ATENCIÓN CON ESTÁNDARES DE CALIDAD A LA POBLACIÓN

CODIGO	ACTIVIDAD OPERATIVA	UBIGEO	U.M.	PRIORIDAD	PERIODO MULTIANUAL	PROGRAMACION MENSUAL												TOTAL ANUAL						
						META	01	02	03	04	05	06	07	08	09	10	11		12					
AOI00075500250	5005184 - DESARROLLO DE NORMAS Y GUIAS TECNICAS PARA EL ABORDAJE DE TRASTORNOS MENTALES Y PROBLEMAS DE PSICOSOCIALES	030101 - ABANCAY	ACCION	Muy Alta	2023	FISICO	1.00	1.00	1.00	1.00	1.00	1.00	1.00	1.00	1.00	1.00	1.00	1.00	1.00	12.00				
						COSTEO S/	1,189.00	1,189.00	1,190.00	1,190.00	1,190.00	1,190.00	1,190.00	1,190.00	1,190.00	1,190.00	1,190.00	1,190.00	1,190.00	1,190.00	1,190.00	14,278.00		
					2024	FISICO	1.00	1.00	1.00	1.00	1.00	1.00	1.00	1.00	1.00	1.00	1.00	1.00	1.00	1.00	1.00	1.00	1.00	12.00
						COSTEO S/	1,189.00	1,189.00	1,190.00	1,190.00	1,190.00	1,190.00	1,190.00	1,190.00	1,190.00	1,190.00	1,190.00	1,190.00	1,190.00	1,190.00	1,190.00	1,190.00	1,190.00	14,278.00
2025	FISICO	1.00	1.00	1.00	1.00	1.00	1.00	1.00	1.00	1.00	1.00	1.00	1.00	1.00	1.00	1.00	1.00	1.00	1.00	12.00				

POI MultiAnual con Programación Física y Costeo

						COSTEO	1,189.00	1,189.00	1,190.00	1,190.00	1,190.00	1,190.00	1,190.00	1,190.00	1,190.00	1,190.00	1,190.00	1,190.00	14,278.00					
						S/																		
AOI00075500311	ANALISIS DE PRUEBAS MOLECULARES EN LABORATORIO	030101 - ABANCAY	MUESTRAS ANALIZADAS	Muy Alta	2023	FISICO	500.00	500.00	500.00	500.00	500.00	500.00	500.00	500.00	500.00	500.00	500.00	500.00	500.00	6,000.00				
						COSTEO S/	37,080.00	37,080.00	37,080.00	37,080.00	37,080.00	37,080.00	37,080.00	37,080.00	37,080.00	37,080.00	37,080.00	37,080.00	37,080.00	37,080.00	37,080.00	37,080.00	444,960.00	
					2024	FISICO	500.00	500.00	500.00	500.00	500.00	500.00	500.00	500.00	500.00	500.00	500.00	500.00	500.00	500.00	500.00	500.00	6,000.00	
						COSTEO S/	37,080.00	37,080.00	37,080.00	37,080.00	37,080.00	37,080.00	37,080.00	37,080.00	37,080.00	37,080.00	37,080.00	37,080.00	37,080.00	37,080.00	37,080.00	37,080.00	37,080.00	444,960.00
					2025	FISICO	500.00	500.00	500.00	500.00	500.00	500.00	500.00	500.00	500.00	500.00	500.00	500.00	500.00	500.00	500.00	500.00	6,000.00	
						COSTEO S/	37,080.00	37,080.00	37,080.00	37,080.00	37,080.00	37,080.00	37,080.00	37,080.00	37,080.00	37,080.00	37,080.00	37,080.00	37,080.00	37,080.00	37,080.00	37,080.00	37,080.00	444,960.00
AOI00075500312	ACCIONES DE PREVENCIÓN, CONTROL, DIAGNOSTICO Y TRATAMIENTO CORONAVIRUS	030101 - ABANCAY	PERSONA TRATADA	Muy Alta	2023	FISICO	150.00	150.00	150.00	150.00	150.00	150.00	150.00	150.00	150.00	150.00	150.00	150.00	150.00	150.00	1,800.00			
						COSTEO S/	74,160.00	74,160.00	74,160.00	74,160.00	74,160.00	74,160.00	74,160.00	74,160.00	74,160.00	74,160.00	74,160.00	74,160.00	74,160.00	74,160.00	74,160.00	74,160.00	889,920.00	
					2024	FISICO	150.00	150.00	150.00	150.00	150.00	150.00	150.00	150.00	150.00	150.00	150.00	150.00	150.00	150.00	150.00	150.00	1,800.00	
						COSTEO S/	74,160.00	74,160.00	74,160.00	74,160.00	74,160.00	74,160.00	74,160.00	74,160.00	74,160.00	74,160.00	74,160.00	74,160.00	74,160.00	74,160.00	74,160.00	74,160.00	74,160.00	889,920.00
					2025	FISICO	150.00	150.00	150.00	150.00	150.00	150.00	150.00	150.00	150.00	150.00	150.00	150.00	150.00	150.00	150.00	150.00	1,800.00	
						COSTEO S/	74,160.00	74,160.00	74,160.00	74,160.00	74,160.00	74,160.00	74,160.00	74,160.00	74,160.00	74,160.00	74,160.00	74,160.00	74,160.00	74,160.00	74,160.00	74,160.00	74,160.00	889,920.00
AOI00075500313	GESTION DE ACCIONES COVID 19 EN LA DIRESA APURIMAC	030101 - ABANCAY	INFORME	Muy Alta	2023	FISICO	1.00	1.00	1.00	1.00	1.00	1.00	1.00	1.00	1.00	1.00	1.00	1.00	1.00	1.00	12.00			
						COSTEO S/	12,360.00	12,360.00	12,360.00	12,360.00	12,360.00	12,360.00	12,360.00	12,360.00	12,360.00	12,360.00	12,360.00	12,360.00	12,360.00	12,360.00	12,360.00	12,360.00	148,320.00	
					2024	FISICO	1.00	1.00	1.00	1.00	1.00	1.00	1.00	1.00	1.00	1.00	1.00	1.00	1.00	1.00	1.00	1.00	1.00	12.00
						COSTEO S/	12,360.00	12,360.00	12,360.00	12,360.00	12,360.00	12,360.00	12,360.00	12,360.00	12,360.00	12,360.00	12,360.00	12,360.00	12,360.00	12,360.00	12,360.00	12,360.00	12,360.00	148,320.00
					2025	FISICO	1.00	1.00	1.00	1.00	1.00	1.00	1.00	1.00	1.00	1.00	1.00	1.00	1.00	1.00	1.00	1.00	1.00	12.00
						COSTEO S/	12,360.00	12,360.00	12,360.00	12,360.00	12,360.00	12,360.00	12,360.00	12,360.00	12,360.00	12,360.00	12,360.00	12,360.00	12,360.00	12,360.00	12,360.00	12,360.00	12,360.00	148,320.00

AEI.01.02 - ATENCIÓN INTEGRAL DE SALUD; PARA REDUCIR LA DESNUTRICIÓN CRÓNICA Y ANEMIA DE NIÑOS MENORES DE 5 AÑOS.

CÓDIGO	ACTIVIDAD OPERATIVA	UBIGEO	U.M.	PRIORIDAD	PERIODO MULTIANUAL	PROGRAMACION MENSUAL												TOTAL ANUAL							
						META	01	02	03	04	05	06	07	08	09	10	11		12						
AOI00075500034	3324401 - VIGILANCIA DEL ESTADO NUTRICIONAL DEL NIÑO	030101 - ABANCAY	INFORME	Muy Alta	2023	FISICO	1.00	1.00	1.00	1.00	1.00	1.00	1.00	1.00	1.00	1.00	1.00	1.00	1.00	1.00	12.00				
						COSTEO S/	25,587.00	25,587.00	25,588.00	25,588.00	25,588.00	25,588.00	25,588.00	25,588.00	25,588.00	25,588.00	25,588.00	25,588.00	25,588.00	25,588.00	25,588.00	25,588.00	307,054.00		
					2024	FISICO	1.00	1.00	1.00	1.00	1.00	1.00	1.00	1.00	1.00	1.00	1.00	1.00	1.00	1.00	1.00	1.00	1.00	12.00	
						COSTEO S/	25,587.00	25,587.00	25,588.00	25,588.00	25,588.00	25,588.00	25,588.00	25,588.00	25,588.00	25,588.00	25,588.00	25,588.00	25,588.00	25,588.00	25,588.00	25,588.00	25,588.00	307,054.00	
					2025	FISICO	1.00	1.00	1.00	1.00	1.00	1.00	1.00	1.00	1.00	1.00	1.00	1.00	1.00	1.00	1.00	1.00	1.00	12.00	
						COSTEO S/	25,587.00	25,587.00	25,588.00	25,588.00	25,588.00	25,588.00	25,588.00	25,588.00	25,588.00	25,588.00	25,588.00	25,588.00	25,588.00	25,588.00	25,588.00	25,588.00	25,588.00	307,054.00	
AOI00075500035	3324406 - DESARROLLO DE TECNOLOGIAS PARA MEJORAR LAS INTERVENCIONES EN ALIMENTACION Y NUTRICION	030101 - ABANCAY	INFORME	Muy Alta	2023	FISICO	0.00	0.00	1.00	0.00	0.00	1.00	0.00	0.00	1.00	0.00	0.00	1.00	0.00	0.00	1.00	4.00			
						COSTEO S/	8,500.00	8,500.00	8,500.00	8,500.00	8,500.00	8,500.00	8,500.00	8,500.00	8,500.00	8,500.00	8,500.00	8,500.00	8,500.00	8,500.00	8,500.00	8,500.00	8,500.00	102,000.00	
					2024	FISICO	0.00	0.00	1.00	0.00	0.00	1.00	0.00	0.00	1.00	0.00	0.00	1.00	0.00	0.00	1.00	0.00	0.00	1.00	4.00
						COSTEO S/	8,500.00	8,500.00	8,500.00	8,500.00	8,500.00	8,500.00	8,500.00	8,500.00	8,500.00	8,500.00	8,500.00	8,500.00	8,500.00	8,500.00	8,500.00	8,500.00	8,500.00	8,500.00	102,000.00
					2025	FISICO	0.00	0.00	1.00	0.00	0.00	1.00	0.00	0.00	1.00	0.00	0.00	1.00	0.00	0.00	1.00	0.00	0.00	1.00	4.00
						COSTEO S/	8,500.00	8,500.00	8,500.00	8,500.00	8,500.00	8,500.00	8,500.00	8,500.00	8,500.00	8,500.00	8,500.00	8,500.00	8,500.00	8,500.00	8,500.00	8,500.00	8,500.00	8,500.00	102,000.00
AOI00075500036	3324701 - DESARROLLO DE	030101 -	NORMA	Muy Alta	2023	FISICO	0.00	0.00	1.00	0.00	0.00	1.00	0.00	0.00	1.00	0.00	0.00	1.00	0.00	0.00	1.00	4.00			

POI MultiAnual con Programación Física y Costeo

AOI	DOCUMENTOS TÉCNICOS NORMATIVOS	ABANCAY				COSTEO S/	13,631.00	13,631.00	13,631.00	13,631.00	13,631.00	13,631.00	13,631.00	13,631.00	13,631.00	163,572.00					
AOI00075500037	4427602 - MONITOREO DEL PROGRAMA ARTICULADO NUTRICIONAL	030101 - ABANCAY	INFORME	Muy Alta	2024	FISICO	0.00	0.00	1.00	0.00	0.00	1.00	0.00	0.00	1.00	0.00	4.00				
						COSTEO S/	13,631.00	13,631.00	13,631.00	13,631.00	13,631.00	13,631.00	13,631.00	13,631.00	13,631.00	13,631.00	13,631.00	163,572.00			
					2025	FISICO	0.00	0.00	1.00	0.00	0.00	1.00	0.00	0.00	1.00	0.00	0.00	1.00	0.00	4.00	
						COSTEO S/	13,631.00	13,631.00	13,631.00	13,631.00	13,631.00	13,631.00	13,631.00	13,631.00	13,631.00	13,631.00	13,631.00	13,631.00	13,631.00	163,572.00	
					2023	FISICO	0.00	0.00	1.00	0.00	0.00	1.00	0.00	0.00	1.00	0.00	0.00	0.00	1.00	0.00	4.00
						COSTEO S/	55,026.00	55,026.00	55,026.00	55,026.00	55,026.00	55,026.00	55,026.00	55,026.00	55,026.00	55,026.00	55,025.00	55,025.00	55,025.00	55,025.00	660,309.00
AOI00075500038	4427603 - EVALUACION DEL PROGRAMA ARTICULADO NUTRICIONAL	030101 - ABANCAY	INFORME	Muy Alta	2024	FISICO	0.00	0.00	1.00	0.00	0.00	1.00	0.00	0.00	1.00	0.00	4.00				
						COSTEO S/	55,026.00	55,026.00	55,026.00	55,026.00	55,026.00	55,026.00	55,026.00	55,026.00	55,026.00	55,025.00	55,025.00	55,025.00	660,309.00		
					2025	FISICO	0.00	0.00	1.00	0.00	0.00	1.00	0.00	0.00	1.00	0.00	0.00	1.00	0.00	4.00	
						COSTEO S/	55,026.00	55,026.00	55,026.00	55,026.00	55,026.00	55,026.00	55,026.00	55,026.00	55,026.00	55,025.00	55,025.00	55,025.00	55,025.00	660,309.00	
					2023	FISICO	0.00	1.00	0.00	0.00	0.00	0.00	1.00	0.00	0.00	0.00	0.00	0.00	0.00	0.00	2.00
						COSTEO S/	1,500.00	1,500.00	1,500.00	1,500.00	1,500.00	1,500.00	1,500.00	1,500.00	1,500.00	1,500.00	1,500.00	1,500.00	1,500.00	1,500.00	18,000.00
AOI00075500039	4427604 - SUPERVISION DEL PROGRAMA ARTICULADO NUTRICIONAL	030101 - ABANCAY	INFORME	Muy Alta	2024	FISICO	0.00	1.00	0.00	0.00	0.00	1.00	0.00	0.00	0.00	0.00	2.00				
						COSTEO S/	1,500.00	1,500.00	1,500.00	1,500.00	1,500.00	1,500.00	1,500.00	1,500.00	1,500.00	1,500.00	1,500.00	1,500.00	18,000.00		
					2025	FISICO	0.00	1.00	0.00	0.00	0.00	1.00	0.00	0.00	1.00	0.00	0.00	0.00	0.00	2.00	
						COSTEO S/	1,500.00	1,500.00	1,500.00	1,500.00	1,500.00	1,500.00	1,500.00	1,500.00	1,500.00	1,500.00	1,500.00	1,500.00	1,500.00	18,000.00	
					2023	FISICO	0.00	0.00	1.00	0.00	0.00	1.00	0.00	0.00	1.00	0.00	0.00	0.00	1.00	0.00	4.00
						COSTEO S/	16,800.00	16,800.00	16,800.00	16,800.00	16,800.00	16,800.00	16,800.00	16,800.00	16,800.00	16,800.00	16,800.00	16,800.00	16,800.00	201,600.00	
AOI00075500042	0073301 - POBLACION INFORMADA POR MEDIOS DE COMUNICACIÓN MASIVA	030101 - ABANCAY	PERSONA INFORMADA	Muy Alta	2024	FISICO	0.00	0.00	4,195.00	0.00	0.00	4,195.00	0.00	0.00	4,195.00	0.00	4.00				
						COSTEO S/	8,800.00	8,800.00	8,800.00	8,800.00	8,800.00	8,800.00	8,800.00	8,800.00	8,800.00	8,800.00	8,800.00	8,800.00	105,600.00		
					2025	FISICO	0.00	0.00	4,195.00	0.00	0.00	4,195.00	0.00	0.00	4,195.00	0.00	0.00	4,195.00	0.00	4.00	
						COSTEO S/	8,800.00	8,800.00	8,800.00	8,800.00	8,800.00	8,800.00	8,800.00	8,800.00	8,800.00	8,800.00	8,800.00	8,800.00	8,800.00	105,600.00	
					2023	FISICO	0.00	0.00	0.00	0.00	0.00	110.00	0.00	0.00	110.00	0.00	0.00	0.00	0.00	0.00	220.00
						COSTEO S/	8,800.00	8,800.00	8,800.00	8,800.00	8,800.00	8,800.00	8,800.00	8,800.00	8,800.00	8,800.00	8,800.00	8,800.00	8,800.00	105,600.00	
AOI00075500043	0073302 - COMUNICADORES, LIDERES DE OPINION, PERIODISTICA Y VOCEROS INFORMADOS	030101 - ABANCAY	PERSONA INFORMADA	Muy Alta	2024	FISICO	0.00	0.00	0.00	0.00	0.00	110.00	0.00	0.00	110.00	0.00	220.00				
						COSTEO S/	8,800.00	8,800.00	8,800.00	8,800.00	8,800.00	8,800.00	8,800.00	8,800.00	8,800.00	8,800.00	8,800.00	105,600.00			
					2025	FISICO	0.00	0.00	0.00	0.00	0.00	110.00	0.00	0.00	110.00	0.00	0.00	0.00	0.00	220.00	
						COSTEO S/	8,800.00	8,800.00	8,800.00	8,800.00	8,800.00	8,800.00	8,800.00	8,800.00	8,800.00	8,800.00	8,800.00	8,800.00	105,600.00		
					2023	FISICO	0.00	0.00	0.00	0.00	0.00	110.00	0.00	0.00	110.00	0.00	0.00	0.00	0.00	0.00	220.00
						COSTEO S/	8,800.00	8,800.00	8,800.00	8,800.00	8,800.00	8,800.00	8,800.00	8,800.00	8,800.00	8,800.00	8,800.00	8,800.00	8,800.00	105,600.00	

POI MultiAnual con Programación Física y Costeo

AOI00075500044	0073303 - POBLACION INFORMADA POR MEDIOS ALTERNATIVOS DE COMUNICACIÓN	030101 - ABANCAY	PERSONA INFORMADA	Muy Alta	2023	FISICO	0.00	0.00	420.00	0.00	0.00	420.00	0.00	0.00	420.00	0.00	0.00	420.00	1,680.00			
						COSTEO S/	750.00	750.00	750.00	750.00	750.00	750.00	750.00	750.00	750.00	750.00	750.00	750.00	750.00	750.00	9,000.00	
					2024	FISICO	0.00	0.00	420.00	0.00	0.00	420.00	0.00	0.00	420.00	0.00	0.00	420.00	0.00	0.00	420.00	1,680.00
						COSTEO S/	750.00	750.00	750.00	750.00	750.00	750.00	750.00	750.00	750.00	750.00	750.00	750.00	750.00	750.00	750.00	9,000.00
					2025	FISICO	0.00	0.00	420.00	0.00	0.00	420.00	0.00	0.00	420.00	0.00	0.00	420.00	0.00	0.00	420.00	1,680.00
						COSTEO S/	750.00	750.00	750.00	750.00	750.00	750.00	750.00	750.00	750.00	750.00	750.00	750.00	750.00	750.00	750.00	9,000.00
AOI00075500045	3325602 - NIÑO MENOR DE SEIS MESES CON SUPLEMENTO DE HIERRO	030101 - ABANCAY	NIÑO SUPLEMENTADO	Muy Alta	2023	FISICO	0.00	0.00	0.00	0.00	0.00	0.00	0.00	0.00	0.00	0.00	0.00	0.00	1.00	1.00		
						COSTEO S/	12,700.00	12,700.00	12,700.00	12,700.00	12,700.00	12,700.00	12,700.00	12,700.00	12,700.00	12,700.00	12,700.00	12,700.00	12,200.00	12,200.00	151,400.00	
					2024	FISICO	0.00	0.00	0.00	0.00	0.00	0.00	0.00	0.00	0.00	0.00	0.00	0.00	0.00	0.00	1.00	1.00
						COSTEO S/	12,700.00	12,700.00	12,700.00	12,700.00	12,700.00	12,700.00	12,700.00	12,700.00	12,700.00	12,700.00	12,700.00	12,700.00	12,200.00	12,200.00	151,400.00	
					2025	FISICO	0.00	0.00	0.00	0.00	0.00	0.00	0.00	0.00	0.00	0.00	0.00	0.00	0.00	0.00	1.00	1.00
						COSTEO S/	12,700.00	12,700.00	12,700.00	12,700.00	12,700.00	12,700.00	12,700.00	12,700.00	12,700.00	12,700.00	12,700.00	12,700.00	12,200.00	12,200.00	151,400.00	
AOI00075500323	3325801 - INSPECCION A ESTABLECIMIENTOS QUE ALMACENAN, PREPARAN Y/O DISTRIBUYEN ALIMENTOS PARA PROGRAMAS SOCIALES	030101 - ABANCAY	SERVICIO	Muy Alta	2023	FISICO	0.00	0.00	0.00	1.00	0.00	0.00	0.00	1.00	0.00	0.00	0.00	0.00	1.00	3.00		
						COSTEO S/	1,584.00	1,584.00	1,584.00	1,584.00	1,584.00	1,584.00	1,584.00	1,584.00	1,584.00	1,584.00	1,584.00	1,584.00	1,584.00	1,584.00	19,008.00	
					2024	FISICO	0.00	0.00	0.00	1.00	0.00	0.00	0.00	1.00	0.00	0.00	0.00	0.00	0.00	1.00	3.00	
						COSTEO S/	1,584.00	1,584.00	1,584.00	1,584.00	1,584.00	1,584.00	1,584.00	1,584.00	1,584.00	1,584.00	1,584.00	1,584.00	1,584.00	1,584.00	1,584.00	19,008.00
					2025	FISICO	0.00	0.00	0.00	1.00	0.00	0.00	0.00	1.00	0.00	0.00	0.00	0.00	0.00	1.00	3.00	
						COSTEO S/	1,584.00	1,584.00	1,584.00	1,584.00	1,584.00	1,584.00	1,584.00	1,584.00	1,584.00	1,584.00	1,584.00	1,584.00	1,584.00	1,584.00	1,584.00	19,008.00
AOI00075500324	3325802 - EVALUACION NUTRICIONAL A ESTABLECIMIENTOS QUE PREPARAN Y/O DISTRIBUYEN ALIMENTOS PARA PROGRAMAS SOCIALES	030101 - ABANCAY	SERVICIO	Muy Alta	2023	FISICO	0.00	0.00	0.00	1.00	0.00	0.00	0.00	1.00	0.00	0.00	0.00	0.00	1.00	3.00		
						COSTEO S/	2,800.00	2,800.00	2,800.00	2,800.00	2,800.00	2,800.00	2,800.00	2,800.00	2,800.00	2,800.00	2,800.00	2,800.00	2,800.00	2,800.00	33,600.00	
					2024	FISICO	0.00	0.00	0.00	1.00	0.00	0.00	0.00	1.00	0.00	0.00	0.00	0.00	0.00	1.00	3.00	
						COSTEO S/	2,800.00	2,800.00	2,800.00	2,800.00	2,800.00	2,800.00	2,800.00	2,800.00	2,800.00	2,800.00	2,800.00	2,800.00	2,800.00	2,800.00	2,800.00	33,600.00
					2025	FISICO	0.00	0.00	0.00	1.00	0.00	0.00	0.00	1.00	0.00	0.00	0.00	0.00	0.00	1.00	3.00	
						COSTEO S/	2,800.00	2,800.00	2,800.00	2,800.00	2,800.00	2,800.00	2,800.00	2,800.00	2,800.00	2,800.00	2,800.00	2,800.00	2,800.00	2,800.00	2,800.00	33,600.00

AEI.01.03 - ATENCIÓN INTEGRAL PARA LA REDUCCIÓN DE LA MORTALIDAD MATERNO NEONATAL																						
CODIGO	ACTIVIDAD OPERATIVA	UBIGEO	U.M.	PRIORIDAD	PERIODO MULTIANUAL	PROGRAMACION MENSUAL												TOTAL ANUAL				
						META	01	02	03	04	05	06	07	08	09	10	11		12			
AOI00075500032	3328701 - DESARROLLO DE NORMAS Y GUIAS TECNICAS CON ADECUACION CULTURAL	030101 - ABANCAY	NORMA	Muy Alta	2023	FISICO	0.00	0.00	0.00	1.00	0.00	0.00	1.00	0.00	0.00	1.00	0.00	0.00	1.00	0.00	3.00	
						COSTEO S/	26,132.00	26,132.00	26,132.00	26,132.00	26,132.00	26,132.00	26,132.00	26,132.00	26,132.00	26,132.00	26,132.00	26,131.00	26,131.00	313,582.00		
					2024	FISICO	0.00	0.00	0.00	1.00	0.00	0.00	1.00	0.00	0.00	1.00	0.00	0.00	1.00	0.00	0.00	3.00
						COSTEO S/	26,132.00	26,132.00	26,132.00	26,132.00	26,132.00	26,132.00	26,132.00	26,132.00	26,132.00	26,132.00	26,132.00	26,131.00	26,131.00	313,582.00		
					2025	FISICO	0.00	0.00	0.00	1.00	0.00	0.00	1.00	0.00	0.00	1.00	0.00	0.00	1.00	0.00	0.00	3.00
						COSTEO S/	26,132.00	26,132.00	26,132.00	26,132.00	26,132.00	26,132.00	26,132.00	26,132.00	26,132.00	26,132.00	26,132.00	26,131.00	26,131.00	313,582.00		
AOI00075500033	4427702 - MONITOREO DEL PROGRAMA SALUD MATERNO NEONATAL	030101 - ABANCAY	INFORME	Muy Alta	2023	FISICO	0.00	0.00	1.00	0.00	0.00	1.00	0.00	0.00	1.00	0.00	0.00	1.00	4.00			
						COSTEO S/	8,020.00	8,020.00	8,020.00	8,020.00	8,020.00	8,020.00	8,020.00	8,020.00	8,020.00	8,020.00	8,020.00	8,013.00	96,233.00			

POI MultiAnual con Programación Física y Costeo

CODIGO	ACTIVIDAD OPERATIVA	UBIGEO	U.M.	PRIORIDAD	PERIODO MULTIANUAL	PROGRAMACION MENSUAL												TOTAL ANUAL		
						META	01	02	03	04	05	06	07	08	09	10	11		12	
AOI00075500231	4427703 - EVALUACION DEL PROGRAMA SALUD MATERNO NAONATAL	030100 - MULTIDISTRITAL	INFORME	Muy Alta	2024	FISICO	0.00	0.00	1.00	0.00	0.00	1.00	0.00	0.00	1.00	0.00	0.00	1.00	4.00	
						COSTEO S/	8,020.00	8,020.00	8,020.00	8,020.00	8,020.00	8,020.00	8,020.00	8,020.00	8,020.00	8,020.00	8,020.00	8,020.00	8,013.00	96,233.00
					2025	FISICO	0.00	0.00	1.00	0.00	0.00	1.00	0.00	0.00	1.00	0.00	0.00	1.00	0.00	4.00
						COSTEO S/	8,020.00	8,020.00	8,020.00	8,020.00	8,020.00	8,020.00	8,020.00	8,020.00	8,020.00	8,020.00	8,020.00	8,020.00	8,013.00	96,233.00
					2023	FISICO	0.00	0.00	0.00	0.00	0.00	1.00	0.00	0.00	0.00	0.00	0.00	0.00	1.00	2.00
						COSTEO S/	8,020.00	8,020.00	8,020.00	8,020.00	8,020.00	8,020.00	8,020.00	8,020.00	8,020.00	8,020.00	8,020.00	8,020.00	8,020.00	96,240.00
2024	FISICO	0.00	0.00	0.00	0.00	0.00	1.00	0.00	0.00	0.00	0.00	0.00	0.00	1.00	2.00					
	COSTEO S/	8,020.00	8,020.00	8,020.00	8,020.00	8,020.00	8,020.00	8,020.00	8,020.00	8,020.00	8,020.00	8,020.00	8,020.00	8,020.00	96,240.00					
2025	FISICO	0.00	0.00	0.00	0.00	0.00	1.00	0.00	0.00	0.00	0.00	0.00	0.00	1.00	2.00					
	COSTEO S/	8,020.00	8,020.00	8,020.00	8,020.00	8,020.00	8,020.00	8,020.00	8,020.00	8,020.00	8,020.00	8,020.00	8,020.00	8,020.00	96,240.00					
AOI00075500232	4427704 - SUPERVISION DEL PROGRAMA SALUD MATERNO NEONATAL	030100 - MULTIDISTRITAL	INFORME	Muy Alta	2023	FISICO	0.00	0.00	0.00	0.00	0.00	1.00	0.00	0.00	0.00	0.00	0.00	1.00	2.00	
						COSTEO S/	8,022.00	8,022.00	8,022.00	8,022.00	8,022.00	8,022.00	8,022.00	8,022.00	8,022.00	8,022.00	8,022.00	8,022.00	96,264.00	
					2024	FISICO	0.00	0.00	0.00	0.00	0.00	1.00	0.00	0.00	0.00	0.00	0.00	0.00	1.00	2.00
						COSTEO S/	8,022.00	8,022.00	8,022.00	8,022.00	8,022.00	8,022.00	8,022.00	8,022.00	8,022.00	8,022.00	8,022.00	8,022.00	96,264.00	
					2025	FISICO	0.00	0.00	1.00	0.00	0.00	1.00	0.00	0.00	1.00	0.00	0.00	0.00	1.00	4.00
						COSTEO S/	8,022.00	8,022.00	8,022.00	8,022.00	8,022.00	8,022.00	8,022.00	8,022.00	8,022.00	8,022.00	8,022.00	8,022.00	96,264.00	
AEI.01.04 - ATENCIÓN INTEGRAL PARA DISMINUIR LA TBC; VIH/SIDA; EN LA POBLACIÓN.																				
AOI00075500046	4395002 - MONITOREO DEL PROGRAMA DE TB/VIH-SIDA	030101 - ABANCAY	INFORME	Muy Alta	2023	FISICO	0.00	0.00	1.00	0.00	0.00	1.00	0.00	0.00	1.00	0.00	0.00	1.00	4.00	
						COSTEO S/	8,667.00	8,667.00	8,667.00	8,667.00	8,667.00	8,667.00	8,667.00	8,667.00	8,668.00	8,668.00	8,668.00	8,668.00	104,009.00	
					2024	FISICO	0.00	0.00	1.00	0.00	0.00	1.00	0.00	0.00	1.00	0.00	0.00	0.00	1.00	4.00
						COSTEO S/	8,667.00	8,667.00	8,667.00	8,667.00	8,667.00	8,667.00	8,667.00	8,667.00	8,668.00	8,668.00	8,668.00	8,668.00	104,009.00	
					2025	FISICO	0.00	0.00	1.00	0.00	0.00	1.00	0.00	0.00	1.00	0.00	0.00	0.00	1.00	4.00
						COSTEO S/	8,667.00	8,667.00	8,667.00	8,667.00	8,667.00	8,667.00	8,667.00	8,667.00	8,668.00	8,668.00	8,668.00	8,668.00	104,009.00	
AOI00075500047	4395003 - EVALUACIÓN DEL PROGRAMA DE TB/VIH-SIDA	030101 - ABANCAY	INFORME	Muy Alta	2023	FISICO	0.00	0.00	1.00	0.00	0.00	0.00	1.00	0.00	0.00	0.00	0.00	0.00	2.00	
						COSTEO S/	4,300.00	4,300.00	4,300.00	4,300.00	4,300.00	4,300.00	4,300.00	4,300.00	4,300.00	4,300.00	4,300.00	4,300.00	51,600.00	
					2024	FISICO	0.00	0.00	1.00	0.00	0.00	0.00	1.00	0.00	0.00	0.00	0.00	0.00	0.00	2.00
						COSTEO S/	4,300.00	4,300.00	4,300.00	4,300.00	4,300.00	4,300.00	4,300.00	4,300.00	4,300.00	4,300.00	4,300.00	4,300.00	51,600.00	
					2025	FISICO	0.00	0.00	1.00	0.00	0.00	0.00	1.00	0.00	0.00	0.00	0.00	0.00	0.00	2.00
						COSTEO S/	4,300.00	4,300.00	4,300.00	4,300.00	4,300.00	4,300.00	4,300.00	4,300.00	4,300.00	4,300.00	4,300.00	4,300.00	51,600.00	
AOI00075500048	4395004 - SUPERVISIÓN DEL PROGRAMA DE TB/VIH-SIDA	030101 - ABANCAY	INFORME	Muy Alta	2023	FISICO	0.00	0.00	1.00	0.00	0.00	1.00	0.00	0.00	1.00	0.00	0.00	1.00	4.00	
						COSTEO S/	1,000.00	1,000.00	1,000.00	1,000.00	1,000.00	1,000.00	1,000.00	1,000.00	1,000.00	1,000.00	1,000.00	1,000.00	12,000.00	
					2024	FISICO	0.00	0.00	1.00	0.00	0.00	1.00	0.00	0.00	1.00	0.00	0.00	0.00	1.00	4.00
						COSTEO S/	1,000.00	1,000.00	1,000.00	1,000.00	1,000.00	1,000.00	1,000.00	1,000.00	1,000.00	1,000.00	1,000.00	1,000.00	12,000.00	
					2025	FISICO	0.00	0.00	1.00	0.00	0.00	1.00	0.00	0.00	1.00	0.00	0.00	0.00	1.00	4.00
						COSTEO S/	1,000.00	1,000.00	1,000.00	1,000.00	1,000.00	1,000.00	1,000.00	1,000.00	1,000.00	1,000.00	1,000.00	1,000.00	12,000.00	

POI MultiAnual con Programación Física y Costeo

						COSTEO S/																
AOI00075500049	4395101 - DESARROLLO DE NORMAS Y GUÍAS TÉCNICAS EN ITS/VIH-SIDA Y TUBERCULOSIS	030101 - ABANCAY	NORMA APROBADA	Muy Alta	2023	FISICO	0.00	0.00	1.00	0.00	0.00	1.00	0.00	0.00	2.00	0.00	0.00	1.00	5.00			
						COSTEO S/	6,668.00	6,668.00	6,668.00	6,668.00	6,668.00	6,668.00	6,668.00	6,668.00	6,668.00	6,668.00	6,668.00	6,668.00	6,668.00	6,668.00	6,668.00	80,016.00
					2024	FISICO	0.00	0.00	1.00	0.00	0.00	1.00	0.00	0.00	2.00	0.00	0.00	1.00	5.00			
						COSTEO S/	6,668.00	6,668.00	6,668.00	6,668.00	6,668.00	6,668.00	6,668.00	6,668.00	6,668.00	6,668.00	6,668.00	6,668.00	6,668.00	6,668.00	6,668.00	80,016.00
					2025	FISICO	0.00	0.00	1.00	0.00	0.00	1.00	0.00	0.00	2.00	0.00	0.00	1.00	5.00			
						COSTEO S/	6,668.00	6,668.00	6,668.00	6,668.00	6,668.00	6,668.00	6,668.00	6,668.00	6,668.00	6,668.00	6,668.00	6,668.00	6,668.00	6,668.00	6,668.00	80,016.00
AOI00075500233	EVALUACIÓN DE DIAGNÓSTICO ESPECIALIZADO	030100 - MULTIDISTRITAL	INFORME	Muy Alta	2023	FISICO	0.00	0.00	100.00	0.00	0.00	100.00	0.00	0.00	100.00	0.00	0.00	100.00	400.00			
						COSTEO S/	400.00	400.00	400.00	400.00	400.00	400.00	400.00	400.00	400.00	400.00	400.00	400.00	400.00	4,800.00		
					2024	FISICO	0.00	0.00	100.00	0.00	0.00	100.00	0.00	0.00	100.00	0.00	0.00	100.00	400.00			
						COSTEO S/	400.00	400.00	400.00	400.00	400.00	400.00	400.00	400.00	400.00	400.00	400.00	400.00	400.00	4,800.00		
					2025	FISICO	0.00	0.00	100.00	0.00	0.00	100.00	0.00	0.00	100.00	0.00	0.00	100.00	400.00			
						COSTEO S/	400.00	400.00	400.00	400.00	400.00	400.00	400.00	400.00	400.00	400.00	400.00	400.00	4,800.00			
AOI00075500238	4396401 - DIAGNOSTICO DE TUBERCULOSIS PULMONAR	030100 - MULTIDISTRITAL	PERSONA DIAGNOSTICADA	Muy Alta	2023	FISICO	0.00	0.00	4.00	0.00	0.00	2.00	0.00	0.00	1.00	0.00	0.00	1.00	8.00			
						COSTEO S/	2,000.00	2,000.00	2,000.00	2,000.00	2,000.00	2,000.00	2,000.00	2,000.00	2,000.00	2,000.00	2,000.00	2,000.00	24,000.00			
					2024	FISICO	0.00	0.00	4.00	0.00	0.00	2.00	0.00	0.00	1.00	0.00	0.00	1.00	8.00			
						COSTEO S/	2,000.00	2,000.00	2,000.00	2,000.00	2,000.00	2,000.00	2,000.00	2,000.00	2,000.00	2,000.00	2,000.00	2,000.00	24,000.00			
					2025	FISICO	0.00	0.00	4.00	0.00	0.00	2.00	0.00	0.00	1.00	0.00	0.00	1.00	8.00			
						COSTEO S/	2,000.00	2,000.00	2,000.00	2,000.00	2,000.00	2,000.00	2,000.00	2,000.00	2,000.00	2,000.00	2,000.00	2,000.00	24,000.00			
AEI.01.05 - INTERVENCIONES SANITARIAS FOCALIZADAS DE LAS ENFERMEDADES METAXÉNICAS Y ZONÓTICAS EN LA POBLACIÓN EN RIESGO.																						
CÓDIGO	ACTIVIDAD OPERATIVA	UBIGEO	U.M.	PRIORIDAD	PERIODO MULTIANUAL	PROGRAMACION MENSUAL													TOTAL ANUAL			
						META	01	02	03	04	05	06	07	08	09	10	11	12				
AOI00075500006	4397502 - MONITOREO DEL PROGRAMA DE METAXENICAS Y ZONOSIS	030101 - ABANCAY	INFORME	Muy Alta	2023	FISICO	0.00	0.00	1.00	0.00	0.00	1.00	0.00	0.00	1.00	0.00	0.00	1.00	4.00			
							COSTEO S/	1,000.00	1,000.00	1,000.00	1,000.00	1,000.00	1,000.00	1,000.00	1,000.00	1,000.00	1,000.00	1,000.00	1,000.00	12,000.00		
					2024	FISICO	0.00	0.00	1.00	0.00	0.00	1.00	0.00	0.00	1.00	0.00	0.00	1.00	4.00			
							COSTEO S/	1,000.00	1,000.00	1,000.00	1,000.00	1,000.00	1,000.00	1,000.00	1,000.00	1,000.00	1,000.00	1,000.00	1,000.00	12,000.00		
					2025	FISICO	0.00	0.00	1.00	0.00	0.00	1.00	0.00	0.00	1.00	0.00	0.00	1.00	4.00			
							COSTEO S/	1,000.00	1,000.00	1,000.00	1,000.00	1,000.00	1,000.00	1,000.00	1,000.00	1,000.00	1,000.00	1,000.00	1,000.00	12,000.00		
AOI00075500007	4397503 - EVALUACION PROGRAMA DE METAXENICAS Y ZONOSIS	030101 - ABANCAY	INFORME	Muy Alta	2023	FISICO	0.00	0.00	1.00	0.00	0.00	0.00	0.00	0.00	0.00	0.00	1.00	0.00	2.00			
							COSTEO S/	738.33	738.33	738.33	738.33	738.33	738.33	738.33	738.33	738.33	738.33	738.33	738.37	8,860.00		
					2024	FISICO	0.00	0.00	1.00	0.00	0.00	0.00	0.00	0.00	0.00	0.00	0.00	1.00	0.00	2.00		
							COSTEO S/	738.33	738.33	738.33	738.33	738.33	738.33	738.33	738.33	738.33	738.33	738.33	738.37	8,860.00		
					2025	FISICO	0.00	0.00	1.00	0.00	0.00	0.00	0.00	0.00	0.00	0.00	0.00	1.00	0.00	2.00		
							COSTEO S/	738.33	738.33	738.33	738.33	738.33	738.33	738.33	738.33	738.33	738.33	738.33	738.37	8,860.00		
AOI00075500008	4397504 - SUPERVISION	030101 -	INFORME	Muy Alta	2023	FISICO	0.00	0.00	1.00	0.00	0.00	1.00	0.00	0.00	1.00	0.00	0.00	1.00	4.00			

POI MultiAnual con Programación Física y Costeo

AOI00075500018	4398304 - DETECCION Y DIAGNOSTICO DE CASO PROBABLE DE DENGUE	030101 - ABANCAY	PERSONA DIAGNOSTICADA	Muy Alta	2023	FISICO	0.00	0.00	1.00	0.00	0.00	1.00	0.00	0.00	1.00	0.00	0.00	2.00	5.00			
						COSTEO S/	200.00	200.00	200.00	200.00	200.00	200.00	200.00	200.00	200.00	200.00	200.00	200.00	200.00	200.00	200.00	2,400.00
					2024	FISICO	0.00	0.00	1.00	0.00	0.00	1.00	0.00	0.00	1.00	0.00	0.00	1.00	0.00	0.00	2.00	5.00
						COSTEO S/	200.00	200.00	200.00	200.00	200.00	200.00	200.00	200.00	200.00	200.00	200.00	200.00	200.00	200.00	200.00	200.00
					2025	FISICO	0.00	0.00	1.00	0.00	0.00	1.00	0.00	0.00	1.00	0.00	0.00	2.00	5.00			
						COSTEO S/	200.00	200.00	200.00	200.00	200.00	200.00	200.00	200.00	200.00	200.00	200.00	200.00	200.00	2,400.00		
AOI00075500020	4398314 - LOCALIZACION Y DIAGNOSTICO DE CASOS DE LEISHMANIOSIS CUTANEA Y MUCOCUTANEA	030100 - MULTIDISTRITAL	PERSONA DIAGNOSTICADA	Muy Alta	2023	FISICO	0.00	0.00	11.00	0.00	0.00	11.00	0.00	0.00	12.00	0.00	0.00	11.00	45.00			
						COSTEO S/	601.67	601.67	601.67	601.67	601.67	601.67	601.67	601.67	601.67	601.67	601.67	601.67	601.67	601.67	601.67	7,220.00
					2024	FISICO	0.00	0.00	11.00	0.00	0.00	11.00	0.00	0.00	12.00	0.00	0.00	11.00	0.00	0.00	11.00	45.00
						COSTEO S/	601.67	601.67	601.67	601.67	601.67	601.67	601.67	601.67	601.67	601.67	601.67	601.67	601.67	601.67	601.67	601.67
					2025	FISICO	0.00	0.00	11.00	0.00	0.00	11.00	0.00	0.00	12.00	0.00	0.00	11.00	45.00			
						COSTEO S/	601.67	601.67	601.67	601.67	601.67	601.67	601.67	601.67	601.67	601.67	601.67	601.67	601.67	7,220.00		
AOI00075500021	4398321 - LOCALIZACIÓN Y DIAGNÓSTICO DE CASOS PROBABLES DE CHIKUNGUNYA	030100 - MULTIDISTRITAL	PERSONA DIAGNOSTICADA	Muy Alta	2023	FISICO	0.00	0.00	1.00	0.00	0.00	1.00	0.00	0.00	1.00	0.00	0.00	2.00	5.00			
						COSTEO S/	100.00	100.00	100.00	100.00	100.00	100.00	100.00	100.00	100.00	100.00	100.00	100.00	100.00	100.00	100.00	1,200.00
					2024	FISICO	0.00	0.00	1.00	0.00	0.00	1.00	0.00	0.00	1.00	0.00	0.00	1.00	0.00	0.00	2.00	5.00
						COSTEO S/	100.00	100.00	100.00	100.00	100.00	100.00	100.00	100.00	100.00	100.00	100.00	100.00	100.00	100.00	100.00	100.00
					2025	FISICO	0.00	0.00	1.00	0.00	0.00	1.00	0.00	0.00	1.00	0.00	0.00	2.00	5.00			
						COSTEO S/	100.00	100.00	100.00	100.00	100.00	100.00	100.00	100.00	100.00	100.00	100.00	100.00	100.00	1,200.00		
AOI00075500022	4398319 - VIGILANCIA EN SEROLOGICA EN GESTANTES DE AREA ENDEMICA DE CHAGAS	030100 - MULTIDISTRITAL	PERSONA DIAGNOSTICADA	Muy Alta	2023	FISICO	0.00	0.00	24.00	0.00	0.00	24.00	0.00	0.00	24.00	0.00	0.00	24.00	96.00			
						COSTEO S/	200.00	200.00	200.00	200.00	200.00	200.00	200.00	200.00	200.00	200.00	200.00	200.00	200.00	200.00	200.00	2,400.00
					2024	FISICO	0.00	0.00	24.00	0.00	0.00	24.00	0.00	0.00	24.00	0.00	0.00	24.00	0.00	0.00	24.00	96.00
						COSTEO S/	200.00	200.00	200.00	200.00	200.00	200.00	200.00	200.00	200.00	200.00	200.00	200.00	200.00	200.00	200.00	200.00
					2025	FISICO	0.00	0.00	24.00	0.00	0.00	24.00	0.00	0.00	24.00	0.00	0.00	24.00	96.00			
						COSTEO S/	200.00	200.00	200.00	200.00	200.00	200.00	200.00	200.00	200.00	200.00	200.00	200.00	2,400.00			
AOI00075500025	4398402 - DETECCIÓN Y DIAGNÓSTICO DE CASOS DE RABIA	030101 - ABANCAY	PERSONA DIAGNOSTICADA	Muy Alta	2023	FISICO	0.00	0.00	25.00	0.00	0.00	25.00	0.00	0.00	25.00	0.00	0.00	25.00	100.00			
						COSTEO S/	158.33	158.33	158.33	158.33	158.33	158.33	158.33	158.33	158.33	158.33	158.33	158.33	158.33	158.33	158.37	1,900.00
					2024	FISICO	0.00	0.00	25.00	0.00	0.00	25.00	0.00	0.00	25.00	0.00	0.00	25.00	0.00	0.00	25.00	100.00
						COSTEO S/	158.33	158.33	158.33	158.33	158.33	158.33	158.33	158.33	158.33	158.33	158.33	158.33	158.33	158.33	158.33	158.37
					2025	FISICO	0.00	0.00	25.00	0.00	0.00	25.00	0.00	0.00	25.00	0.00	0.00	25.00	100.00			
						COSTEO S/	158.33	158.33	158.33	158.33	158.33	158.33	158.33	158.33	158.33	158.33	158.33	158.37	1,900.00			
AOI00075500028	4398422 - DIAGNOSTICO DE LABORATORIO DE FASCIOSIS	030100 - MULTIDISTRITAL	PERSONA DIAGNOSTICADA	Muy Alta	2023	FISICO	0.00	0.00	125.00	0.00	0.00	125.00	0.00	0.00	125.00	0.00	0.00	125.00	500.00			
						COSTEO S/	300.00	300.00	300.00	300.00	300.00	300.00	300.00	300.00	300.00	300.00	300.00	300.00	300.00	300.00	300.00	3,600.00
					2024	FISICO	0.00	0.00	125.00	0.00	0.00	125.00	0.00	0.00	125.00	0.00	0.00	125.00	0.00	0.00	125.00	500.00
						COSTEO S/	300.00	300.00	300.00	300.00	300.00	300.00	300.00	300.00	300.00	300.00	300.00	300.00	300.00	300.00	300.00	300.00
					2025	FISICO	0.00	0.00	125.00	0.00	0.00	125.00	0.00	0.00	125.00	0.00	0.00	125.00	500.00			

POI MultiAnual con Programación Física y Costeo

CODIGO	ACTIVIDAD OPERATIVA	UBIGEO	U.M.	PRIORIDAD	PERIODO MULTIANUAL	COSTEO S/	PROGRAMACION MENSUAL												TOTAL ANUAL	
							01	02	03	04	05	06	07	08	09	10	11	12		
AOI00075500029	4398427 - DIAGNOSTICO CONFIRMATORIO DE CISTICERCOSIS	030100 - MULTIDISTRITAL	PERSONA DIAGNOSTICADA	Muy Alta	2023	FISICO	0.00	0.00	125.00	0.00	0.00	125.00	0.00	0.00	125.00	0.00	0.00	125.00	500.00	
						COSTEO S/	300.00	300.00	300.00	300.00	300.00	300.00	300.00	300.00	300.00	300.00	300.00	300.00	300.00	3,600.00
						FISICO	0.00	0.00	125.00	0.00	0.00	125.00	0.00	0.00	125.00	0.00	0.00	125.00	500.00	
						COSTEO S/	300.00	300.00	300.00	300.00	300.00	300.00	300.00	300.00	300.00	300.00	300.00	300.00	300.00	3,600.00
						FISICO	0.00	0.00	125.00	0.00	0.00	125.00	0.00	0.00	125.00	0.00	0.00	125.00	500.00	
COSTEO S/	300.00	300.00	300.00	300.00	300.00	300.00	300.00	300.00	300.00	300.00	300.00	300.00	300.00	3,600.00						
AOI00075500030	4398429 - DIAGNOSTICO CONFIRMATORIO DE EQUINOCOSIS EN LABORATORIO REFENCIAL	030100 - MULTIDISTRITAL	PERSONA DIAGNOSTICADA	Muy Alta	2023	FISICO	0.00	0.00	125.00	0.00	0.00	125.00	0.00	0.00	125.00	0.00	0.00	125.00	500.00	
						COSTEO S/	300.00	300.00	300.00	300.00	300.00	300.00	300.00	300.00	300.00	300.00	300.00	300.00	3,600.00	
						FISICO	0.00	0.00	125.00	0.00	0.00	125.00	0.00	0.00	125.00	0.00	0.00	125.00	500.00	
						COSTEO S/	300.00	300.00	300.00	300.00	300.00	300.00	300.00	300.00	300.00	300.00	300.00	300.00	3,600.00	
						FISICO	0.00	0.00	125.00	0.00	0.00	125.00	0.00	0.00	125.00	0.00	0.00	125.00	500.00	
COSTEO S/	300.00	300.00	300.00	300.00	300.00	300.00	300.00	300.00	300.00	300.00	300.00	300.00	3,600.00							
AOI00075500031	4398419 - DIAGNOSTICO LABORATORIAL DE LEPTOSPIROSIS	030100 - MULTIDISTRITAL	PERSONA DIAGNOSTICADA	Muy Alta	2023	FISICO	0.00	0.00	25.00	0.00	0.00	25.00	0.00	0.00	25.00	0.00	0.00	25.00	100.00	
						COSTEO S/	158.33	158.33	158.33	158.33	158.33	158.33	158.33	158.33	158.33	158.33	158.33	158.33	1,900.00	
						FISICO	0.00	0.00	25.00	0.00	0.00	25.00	0.00	0.00	25.00	0.00	0.00	25.00	100.00	
						COSTEO S/	158.33	158.33	158.33	158.33	158.33	158.33	158.33	158.33	158.33	158.33	158.33	158.33	1,900.00	
						FISICO	0.00	0.00	25.00	0.00	0.00	25.00	0.00	0.00	25.00	0.00	0.00	25.00	100.00	
COSTEO S/	158.33	158.33	158.33	158.33	158.33	158.33	158.33	158.33	158.33	158.33	158.33	158.33	1,900.00							
AOI00075500215	4398114 - VIVIENDAS EN AREAS DE TRANSMISION DE DENGUE CON VIGILANCIA ENTOMOLOGICA DOMICILIARIA EN ESCENARIO I	030100 - MULTIDISTRITAL	VIVIENDAS	Muy Alta	2023	FISICO	0.00	0.00	5.00	0.00	0.00	5.00	0.00	0.00	5.00	0.00	0.00	5.00	20.00	
						COSTEO S/	1,690.17	1,690.17	1,690.17	1,690.17	1,690.17	1,690.17	1,690.17	1,690.17	1,690.17	1,690.17	1,690.17	1,690.17	20,282.00	
						FISICO	0.00	0.00	5.00	0.00	0.00	5.00	0.00	0.00	5.00	0.00	0.00	5.00	20.00	
						COSTEO S/	1,690.17	1,690.17	1,690.17	1,690.17	1,690.17	1,690.17	1,690.17	1,690.17	1,690.17	1,690.17	1,690.17	1,690.17	20,282.00	
						FISICO	0.00	0.00	5.00	0.00	0.00	5.00	0.00	0.00	5.00	0.00	0.00	5.00	20.00	
COSTEO S/	1,690.17	1,690.17	1,690.17	1,690.17	1,690.17	1,690.17	1,690.17	1,690.17	1,690.17	1,690.17	1,690.17	1,690.17	20,282.00							
AOI00075500216	4398115 - VIVIENDAS EN AREAS DE TRANSMISION DE DENGUE CON VIGILANCIA ENTOMOLOGICA DOMICILIARIA EN ESCENARIOS II Y III	030100 - MULTIDISTRITAL	VIVIENDAS	Muy Alta	2023	FISICO	0.00	0.00	25.00	0.00	0.00	25.00	0.00	0.00	25.00	0.00	0.00	25.00	100.00	
						COSTEO S/	145.00	145.00	145.00	145.00	145.00	145.00	145.00	145.00	145.00	145.00	145.00	145.00	1,740.00	
						FISICO	0.00	0.00	25.00	0.00	0.00	25.00	0.00	0.00	25.00	0.00	0.00	25.00	100.00	
						COSTEO S/	145.00	145.00	145.00	145.00	145.00	145.00	145.00	145.00	145.00	145.00	145.00	145.00	1,740.00	
						FISICO	0.00	0.00	25.00	0.00	0.00	25.00	0.00	0.00	25.00	0.00	0.00	25.00	100.00	
COSTEO S/	145.00	145.00	145.00	145.00	145.00	145.00	145.00	145.00	145.00	145.00	145.00	145.00	1,740.00							

AEI.01.06 - ATENCIÓN PREVENTIVA DE RIESGOS Y DAÑOS PARA LA SALUD PRODUCIDOS POR ENFERMEDADES NO TRANSMISIBLES DE MANERA INTEGRAL A LA POBLACIÓN.

CODIGO	ACTIVIDAD OPERATIVA	UBIGEO	U.M.	PRIORIDAD	PERIODO MULTIANUAL	PROGRAMACION MENSUAL												TOTAL ANUAL	
						META	01	02	03	04	05	06	07	08	09	10	11		12
AOI00075500050	4398502 - MONITOREO DEL	030101 -	INFORME	Muy Alta	2023	FISICO	0.00	0.00	1.00	0.00	0.00	1.00	0.00	0.00	1.00	0.00	0.00	1.00	4.00

POI MultiAnual con Programación Física y Costeo

PROGRAMA NO TRANSMISIBLES					ABANCAY																		
AOI00075500051	4398503 - EVALUACION DEL PROGRAMA DE NO TRANSMISIBLES	030101 - ABANCAY	INFORME	Muy Alta	2023	FISICO	0.00	0.00	0.00	0.00	0.00	1.00	0.00	0.00	0.00	0.00	1.00	2.00					
					2024	COSTEO S/	7,718.67	7,718.67	7,718.67	7,718.67	7,718.67	7,718.67	7,718.67	7,718.67	7,718.67	7,718.67	7,718.67	7,718.67	7,718.67	7,718.67	7,718.67	7,718.67	92,624.00
						FISICO	0.00	0.00	1.00	0.00	0.00	1.00	0.00	0.00	1.00	0.00	0.00	0.00	0.00	1.00	4.00		
					2025	COSTEO S/	7,718.67	7,718.67	7,718.67	7,718.67	7,718.67	7,718.67	7,718.67	7,718.67	7,718.67	7,718.67	7,718.67	7,718.67	7,718.67	7,718.67	7,718.67	7,718.67	92,624.00
						FISICO	0.00	0.00	1.00	0.00	0.00	1.00	0.00	0.00	1.00	0.00	0.00	0.00	0.00	1.00	4.00		
					AOI00075500052	4398504 - SUPERVISION DEL PROGRAMA DE NO TRANSMISIBLES	030101 - ABANCAY	INFORME	Muy Alta	2023	FISICO	0.00	0.00	1.00	0.00	0.00	1.00	0.00	0.00	1.00	0.00	0.00	1.00
2024	COSTEO S/	7,718.67	7,718.67	7,718.67						7,718.67	7,718.67	7,718.67	7,718.67	7,718.67	7,718.67	7,718.67	7,718.67	7,718.67	7,718.67	7,718.67	7,718.67	92,624.00	
	FISICO	0.00	0.00	1.00						0.00	0.00	1.00	0.00	0.00	1.00	0.00	0.00	0.00	1.00	4.00			
2025	COSTEO S/	7,718.67	7,718.67	7,718.67						7,718.67	7,718.67	7,718.67	7,718.67	7,718.67	7,718.67	7,718.67	7,718.67	7,718.67	7,718.67	7,718.67	7,718.67	92,624.00	
	FISICO	0.00	0.00	1.00						0.00	0.00	1.00	0.00	0.00	1.00	0.00	0.00	0.00	1.00	4.00			
AOI00075500053	0043986 - DESARROLLO DE NORMAS Y GUIAS TECNICAS EN ENFERMEDADES NO TRANSMISIBLES	030101 - ABANCAY	NORMA	Muy Alta						2023	FISICO	0.00	0.00	2.00	0.00	0.00	2.00	0.00	0.00	2.00	0.00	0.00	0.00
					2024	COSTEO S/	18,243.67	18,243.67	18,243.67	18,243.67	18,243.67	18,243.67	18,243.67	18,243.67	18,243.67	18,243.67	18,243.67	18,243.67	18,243.67	18,243.67	218,918.00		
						FISICO	0.00	0.00	2.00	0.00	0.00	2.00	0.00	0.00	2.00	0.00	0.00	0.00	0.00	6.00			
					2025	COSTEO S/	18,243.67	18,243.67	18,243.67	18,243.67	18,243.67	18,243.67	18,243.67	18,243.67	18,243.67	18,243.67	18,243.67	18,243.67	18,243.67	18,243.67	218,918.00		
						FISICO	0.00	0.00	2.00	0.00	0.00	2.00	0.00	0.00	2.00	0.00	0.00	0.00	0.00	6.00			
					AOI00075500054	0043987 - IMPLEMENTACION DE DOCUMENTOS TECNICOS NORMATIVOS EN SALUD.	030101 - ABANCAY	INFORME	Muy Alta	2023	FISICO	0.00	0.00	1.00	0.00	0.00	1.00	0.00	0.00	1.00	0.00	0.00	0.00
2024	COSTEO S/	12,365.67	12,365.67	12,365.67						12,365.67	12,365.67	12,365.67	12,365.67	12,365.67	12,365.67	12,365.67	12,365.67	12,365.67	12,365.67	12,365.67	148,388.00		
	FISICO	0.00	0.00	1.00						0.00	0.00	1.00	0.00	0.00	1.00	0.00	0.00	0.00	0.00	3.00			
2025	COSTEO S/	12,365.67	12,365.67	12,365.67						12,365.67	12,365.67	12,365.67	12,365.67	12,365.67	12,365.67	12,365.67	12,365.67	12,365.67	12,365.67	12,365.67	148,388.00		
	FISICO	0.00	0.00	1.00						0.00	0.00	1.00	0.00	0.00	1.00	0.00	0.00	0.00	0.00	3.00			
AOI00075500252	4398505 - EVALUACIÓN DEL DIAGNOSTICO ESPECIALIZADO	030101 - ABANCAY	ACCION	Muy Alta						2023	FISICO	0.00	0.00	1.00	0.00	0.00	1.00	0.00	0.00	1.00	0.00	0.00	1.00
					2024	COSTEO S/	1,618.00	1,618.00	1,618.00	1,618.00	1,619.00	1,619.00	1,619.00	1,619.00	1,619.00	1,619.00	1,619.00	1,619.00	1,619.00	1,619.00	19,424.00		
						FISICO	0.00	0.00	1.00	0.00	0.00	1.00	0.00	0.00	1.00	0.00	0.00	0.00	1.00	4.00			
					2025	COSTEO S/	1,618.00	1,618.00	1,618.00	1,618.00	1,619.00	1,619.00	1,619.00	1,619.00	1,619.00	1,619.00	1,619.00	1,619.00	1,619.00	1,619.00	19,424.00		
						FISICO	0.00	0.00	1.00	0.00	0.00	1.00	0.00	0.00	1.00	0.00	0.00	0.00	1.00	4.00			
					2025	COSTEO S/	1,618.00	1,618.00	1,618.00	1,618.00	1,619.00	1,619.00	1,619.00	1,619.00	1,619.00	1,619.00	1,619.00	1,619.00	1,619.00	1,619.00	19,424.00		

AOI00075500314	4399701 - EVALUACION INTEGRAL EN EL PRIMER DE NIVEL DE ATENCION A PERSONAS EXPUESTAS A METALES PESADOS	030101 - ABANCAY	INFORME	Muy Alta	2023	FISICO	1.00	0.00	1.00	0.00	0.00	1.00	0.00	0.00	1.00	0.00	0.00	1.00	5.00					
						COSTEO S/	500.00	500.00	500.00	500.00	500.00	500.00	500.00	500.00	500.00	500.00	500.00	500.00	500.00	500.00	500.00	6,000.00		
					2024	FISICO	1.00	0.00	1.00	0.00	0.00	1.00	0.00	0.00	1.00	0.00	0.00	1.00	0.00	0.00	1.00	5.00		
						COSTEO S/	500.00	500.00	500.00	500.00	500.00	500.00	500.00	500.00	500.00	500.00	500.00	500.00	500.00	500.00	500.00	500.00	6,000.00	
					2025	FISICO	1.00	0.00	1.00	0.00	0.00	1.00	0.00	0.00	1.00	0.00	0.00	1.00	0.00	0.00	1.00	5.00		
						COSTEO S/	500.00	500.00	500.00	500.00	500.00	500.00	500.00	500.00	500.00	500.00	500.00	500.00	500.00	500.00	500.00	500.00	6,000.00	
AEI.01.07 - ATENCIÓN PREVENTIVA PARA LA DISMINUCIÓN DE LA MORBIMORTALIDAD POR CÁNCER EN LA POBLACIÓN.																								
CODIGO	ACTIVIDAD OPERATIVA	UBIGEO	U.M.	PRIORIDAD	PERIODO MULTIANUAL	PROGRAMACION MENSUAL												TOTAL ANUAL						
						META	01	02	03	04	05	06	07	08	09	10	11		12					
AOI00075500058	0044195 - IMPLEMENTACIÓN DE DOCUMENTOS TÉCNICOS NORMATIVOS	030100 - MULTIDISTRITAL	INFORME	Muy Alta	2023	FISICO	0.00	0.00	1.00	0.00	0.00	0.00	1.00	0.00	0.00	1.00	0.00	0.00	0.00	3.00				
						COSTEO S/	6,791.67	6,791.67	6,791.67	6,791.67	6,791.67	6,791.67	6,791.67	6,791.67	6,791.67	6,791.67	6,791.67	6,791.67	6,791.67	6,791.67	6,791.67	6,791.67	81,500.00	
					2024	FISICO	0.00	0.00	1.00	0.00	0.00	0.00	1.00	0.00	1.00	0.00	0.00	0.00	0.00	0.00	0.00	0.00	3.00	
						COSTEO S/	6,791.67	6,791.67	6,791.67	6,791.67	6,791.67	6,791.67	6,791.67	6,791.67	6,791.67	6,791.67	6,791.67	6,791.67	6,791.67	6,791.67	6,791.67	6,791.67	6,791.67	81,500.00
					2025	FISICO	0.00	0.00	1.00	0.00	0.00	0.00	1.00	0.00	1.00	0.00	0.00	0.00	0.00	0.00	0.00	0.00	3.00	
						COSTEO S/	6,791.67	6,791.67	6,791.67	6,791.67	6,791.67	6,791.67	6,791.67	6,791.67	6,791.67	6,791.67	6,791.67	6,791.67	6,791.67	6,791.67	6,791.67	6,791.67	6,791.67	81,500.00
AOI00075500059	5005144 - DESARROLLO DE NORMAS Y GUIAS TECNICAS EN DISCAPACIDAD	030101 - ABANCAY	NORMA	Muy Alta	2023	FISICO	0.00	0.00	0.00	1.00	0.00	0.00	0.00	0.00	0.00	0.00	0.00	1.00	0.00	2.00				
						COSTEO S/	0.00	0.00	2,000.00	4,000.00	4,000.00	4,000.00	4,000.00	4,000.00	4,000.00	2,000.00	2,000.00	0.00	0.00	0.00	30,000.00			
					2024	FISICO	0.00	0.00	0.00	1.00	0.00	0.00	0.00	0.00	0.00	0.00	0.00	1.00	0.00	0.00	0.00	2.00		
						COSTEO S/	0.00	0.00	2,000.00	4,000.00	4,000.00	4,000.00	4,000.00	4,000.00	4,000.00	2,000.00	2,000.00	0.00	0.00	0.00	0.00	30,000.00		
					2025	FISICO	0.00	0.00	0.00	1.00	0.00	0.00	0.00	0.00	0.00	0.00	0.00	1.00	0.00	0.00	0.00	2.00		
						COSTEO S/	0.00	0.00	2,000.00	4,000.00	4,000.00	4,000.00	4,000.00	4,000.00	4,000.00	2,000.00	2,000.00	0.00	0.00	0.00	0.00	30,000.00		
AOI00075500060	5005145 - MONITOREO, SUPERVISION, EVALUACION Y CONTROL DEL PROGRAMA PRESUPUESTAL	030101 - ABANCAY	INFORME	Muy Alta	2023	FISICO	0.00	0.00	1.00	0.00	0.00	1.00	0.00	0.00	1.00	0.00	0.00	1.00	4.00					
						COSTEO S/	0.00	0.00	2,000.00	4,000.00	4,000.00	4,000.00	4,000.00	4,000.00	4,000.00	2,000.00	2,000.00	0.00	0.00	0.00	30,000.00			
					2024	FISICO	0.00	0.00	1.00	0.00	0.00	1.00	0.00	0.00	1.00	0.00	0.00	1.00	0.00	1.00	4.00			
						COSTEO S/	0.00	0.00	2,000.00	4,000.00	4,000.00	4,000.00	4,000.00	4,000.00	4,000.00	2,000.00	2,000.00	0.00	0.00	0.00	0.00	30,000.00		
					2025	FISICO	0.00	0.00	1.00	0.00	0.00	1.00	0.00	0.00	1.00	0.00	0.00	1.00	0.00	1.00	4.00			
						COSTEO S/	0.00	0.00	2,000.00	4,000.00	4,000.00	4,000.00	4,000.00	4,000.00	4,000.00	2,000.00	2,000.00	0.00	0.00	0.00	0.00	30,000.00		
AOI00075500302	0044192 - MONITOREO, SUPERVISION, EVALUACION Y CONTROL DE PREVENCIÓN Y CONTROL DEL CÁNCER	030101 - ABANCAY	INFORME	Muy Alta	2023	FISICO	0.00	0.00	1.00	0.00	0.00	2.00	0.00	0.00	1.00	0.00	0.00	2.00	6.00					
						COSTEO S/	16,847.00	16,847.00	17,847.00	16,847.00	17,847.00	16,847.00	16,847.00	16,847.00	16,847.00	16,847.00	16,847.00	16,847.00	16,847.00	16,847.00	16,847.00	18,848.00	207,165.00	
					2024	FISICO	0.00	0.00	1.00	0.00	0.00	2.00	0.00	0.00	1.00	0.00	0.00	2.00	0.00	2.00	6.00			
						COSTEO S/	16,847.00	16,847.00	17,847.00	16,847.00	17,847.00	16,847.00	16,847.00	16,847.00	16,847.00	16,847.00	16,847.00	16,847.00	16,847.00	16,847.00	16,847.00	16,847.00	18,848.00	207,165.00
					2025	FISICO	0.00	0.00	1.00	0.00	0.00	2.00	0.00	0.00	1.00	0.00	0.00	2.00	0.00	2.00	6.00			
						COSTEO S/	16,847.00	16,847.00	17,847.00	16,847.00	17,847.00	16,847.00	16,847.00	16,847.00	16,847.00	16,847.00	16,847.00	16,847.00	16,847.00	16,847.00	16,847.00	16,847.00	18,848.00	207,165.00

CENTRO DE COSTO: 1.11.02 - DIRECCIÓN DE SERVICIOS DE SALUD

OEI.01 - BRINDAR SERVICIOS DE SALUD PREVENTIVA PROMOCIONAL; RECUPERATIVA Y DE REHABILITACIÓN A LA POBLACIÓN DE APURÍMAC.

AEI.01.01 - SERVICIOS DE SALUD RENOVADOS QUE BRINDEN ATENCIÓN CON ESTÁNDARES DE CALIDAD A LA POBLACIÓN																						
CODIGO	ACTIVIDAD OPERATIVA	UBIGEO	U.M.	PRIORIDAD	PERIODO MULTIANUAL	PROGRAMACION MENSUAL												TOTAL ANUAL				
						META	01	02	03	04	05	06	07	08	09	10	11		12			
AOI0007550090	ATENCIÓN INTEGRAL DE SALUD A POBLACIONES EXCLUIDAS Y DISPERSAS A TRAVÉS DE LA OFERTA MÓVIL ESPECIALIZADA	030101 - ABANCAY	INFORME	Muy Alta	2023	FISICO	0.00	0.00	0.00	0.00	1.00	0.00	1.00	0.00	1.00	0.00	0.00	0.00	3.00			
						COSTEO S/	296,900.33	296,900.33	296,900.33	296,900.33	296,900.33	296,900.33	296,900.33	296,900.33	296,900.33	296,900.33	296,900.33	296,900.33	296,900.33	296,900.33	296,898.08	3,562,801.71
					2024	FISICO	0.00	0.00	0.00	0.00	1.00	0.00	1.00	0.00	1.00	0.00	0.00	0.00	0.00	0.00	0.00	3.00
						COSTEO S/	296,900.33	296,900.33	296,900.33	296,900.33	296,900.33	296,900.33	296,900.33	296,900.33	296,900.33	296,900.33	296,900.33	296,900.33	296,900.33	296,900.33	296,898.08	3,562,801.71
					2025	FISICO	0.00	0.00	0.00	0.00	1.00	0.00	1.00	0.00	1.00	0.00	0.00	0.00	0.00	0.00	0.00	3.00
						COSTEO S/	296,900.33	296,900.33	296,900.33	296,900.33	296,900.33	296,900.33	296,900.33	296,900.33	296,900.33	296,900.33	296,900.33	296,900.33	296,900.33	296,900.33	296,898.08	3,562,801.71
AOI0007550091	IMPLEMENTACION DE NORMAS TÉCNICAS EN LOS ESTABLECIMIENTOS DE SALUD A TRAVÉS DE LAS UNIDADES EJECUTORAS	030101 - ABANCAY	INFORME	Muy Alta	2023	FISICO	0.00	0.00	0.00	0.00	1.00	1.00	1.00	1.00	1.00	0.00	1.00	0.00	6.00			
						COSTEO S/	4,565.50	4,565.50	4,565.50	4,565.50	4,565.50	4,565.50	4,565.50	4,565.50	4,565.50	4,565.50	4,565.50	4,565.50	4,565.50	4,565.50	54,786.00	
					2024	FISICO	0.00	0.00	0.00	0.00	1.00	1.00	1.00	1.00	1.00	0.00	1.00	0.00	1.00	0.00	6.00	
						COSTEO S/	4,565.50	4,565.50	4,565.50	4,565.50	4,565.50	4,565.50	4,565.50	4,565.50	4,565.50	4,565.50	4,565.50	4,565.50	4,565.50	4,565.50	4,565.50	54,786.00
					2025	FISICO	0.00	0.00	0.00	0.00	1.00	1.00	1.00	1.00	1.00	0.00	1.00	0.00	1.00	0.00	6.00	
						COSTEO S/	4,565.50	4,565.50	4,565.50	4,565.50	4,565.50	4,565.50	4,565.50	4,565.50	4,565.50	4,565.50	4,565.50	4,565.50	4,565.50	4,565.50	4,565.50	54,786.00
AOI0007550092	SUPERVISION Y EVALUACIÓN EN LAS UNIDADES EJECUTORAS DEL CUMPLIMIENTO DE METAS Y PRIORIDADES REGIONALES	030101 - ABANCAY	INFORME	Muy Alta	2023	FISICO	0.00	0.00	1.00	0.00	0.00	2.00	0.00	0.00	3.00	0.00	0.00	1.00	7.00			
						COSTEO S/	113,847.33	113,847.33	113,847.33	113,847.33	113,847.33	113,847.33	113,847.33	113,847.33	113,847.33	113,847.33	113,847.33	113,847.33	113,847.33	113,847.98	1,366,168.61	
					2024	FISICO	0.00	0.00	1.00	0.00	0.00	2.00	0.00	0.00	3.00	0.00	0.00	1.00	7.00			
						COSTEO S/	113,847.33	113,847.33	113,847.33	113,847.33	113,847.33	113,847.33	113,847.33	113,847.33	113,847.33	113,847.33	113,847.33	113,847.33	113,847.98	1,366,168.61		
					2025	FISICO	0.00	0.00	1.00	0.00	0.00	2.00	0.00	0.00	3.00	0.00	0.00	1.00	7.00			
						COSTEO S/	113,847.33	113,847.33	113,847.33	113,847.33	113,847.33	113,847.33	113,847.33	113,847.33	113,847.33	113,847.33	113,847.33	113,847.33	113,847.98	1,366,168.61		
AOI0007550093	ASISTENCIA TÉCNICA Y EVALUACIÓN A LAS COMUNIDADES LOCALES DE ADMINISTRACIÓN DE SALUD	030101 - ABANCAY	INFORME	Muy Alta	2023	FISICO	1.00	0.00	1.00	0.00	0.00	1.00	0.00	0.00	1.00	0.00	0.00	0.00	4.00			
						COSTEO S/	870.42	870.42	870.42	870.42	870.42	870.42	870.42	870.42	870.42	870.42	870.42	870.42	870.38	10,445.00		
					2024	FISICO	1.00	0.00	1.00	0.00	0.00	1.00	0.00	0.00	1.00	0.00	0.00	0.00	0.00	4.00		
						COSTEO S/	870.42	870.42	870.42	870.42	870.42	870.42	870.42	870.42	870.42	870.42	870.42	870.42	870.38	10,445.00		
					2025	FISICO	1.00	0.00	1.00	0.00	0.00	1.00	0.00	0.00	1.00	0.00	0.00	0.00	4.00			
						COSTEO S/	870.42	870.42	870.42	870.42	870.42	870.42	870.42	870.42	870.42	870.42	870.42	870.42	870.38	10,445.00		
AOI0007550094	IMPLEMENTACION DEL PLAN DE FORTALECIMIENTO DEL SISTEMA DE VIGILANCIA, PREVENCIÓN Y CONTROL DE INFECCIONES ASOCIADAS A LA ATENCION DE SALUD	030101 - ABANCAY	INFORME	Muy Alta	2023	FISICO	0.00	0.00	0.00	0.00	1.00	2.00	0.00	0.00	2.00	0.00	0.00	0.00	5.00			
						COSTEO S/	8,032.33	8,032.33	8,032.33	8,032.33	8,032.33	8,032.33	8,032.33	8,032.33	8,032.33	8,032.33	8,032.33	8,032.33	8,032.37	96,388.00		
					2024	FISICO	0.00	0.00	0.00	0.00	1.00	2.00	0.00	0.00	2.00	0.00	0.00	0.00	5.00			
						COSTEO S/	8,032.33	8,032.33	8,032.33	8,032.33	8,032.33	8,032.33	8,032.33	8,032.33	8,032.33	8,032.33	8,032.33	8,032.33	8,032.37	96,388.00		
					2025	FISICO	0.00	0.00	0.00	0.00	1.00	2.00	0.00	0.00	2.00	0.00	0.00	0.00	5.00			
						COSTEO S/	8,032.33	8,032.33	8,032.33	8,032.33	8,032.33	8,032.33	8,032.33	8,032.33	8,032.33	8,032.33	8,032.33	8,032.33	8,032.37	96,388.00		
AOI0007550095	CATEGORIZACION Y RECATEGORIZACION DE ESTABLECIMIENTOS DE SALUD PUBLICO Y PRIVADOS	030101 - ABANCAY	INFORME	Muy Alta	2023	FISICO	5.00	5.00	10.00	10.00	10.00	10.00	10.00	10.00	10.00	10.00	10.00	110.00				
						COSTEO S/	2,050.67	2,050.67	2,050.67	2,050.67	2,050.67	2,050.67	2,050.67	2,050.67	2,050.67	2,050.67	2,050.67	2,050.63	24,608.00			
					2024	FISICO	5.00	5.00	10.00	10.00	10.00	10.00	10.00	10.00	10.00	10.00	10.00	10.00	110.00			
						COSTEO S/	2,050.67	2,050.67	2,050.67	2,050.67	2,050.67	2,050.67	2,050.67	2,050.67	2,050.67	2,050.67	2,050.67	2,050.63	24,608.00			

POI MultiAnual con Programación Física y Costeo

							COSTEO																	
							S/																	
						2025	FISICO	5.00	5.00	10.00	10.00	10.00	10.00	10.00	10.00	10.00	10.00	10.00	10.00	110.00				
							COSTEO S/	2,050.67	2,050.67	2,050.67	2,050.67	2,050.67	2,050.67	2,050.67	2,050.67	2,050.67	2,050.67	2,050.67	2,050.67	2,050.67	24,608.00			
AOI00075500096	FORTALECIMIENTO DEL SISTEMA DE REFERENCIA Y CONTRAREFERENCIA A LAS REDES Y HOSPITALES	030101 - ABANCAY	INFORME	Muy Alta		2023	FISICO	0.00	0.00	1.00	0.00	0.00	2.00	0.00	0.00	1.00	0.00	0.00	0.00	4.00				
							COSTEO S/	77,895.92	77,895.92	77,895.92	77,895.92	77,895.92	77,895.92	77,895.92	77,895.92	77,895.92	77,895.92	77,895.92	77,895.92	77,895.92	77,895.92	77,895.92	77,895.92	934,749.04
						2024	FISICO	0.00	0.00	1.00	0.00	0.00	2.00	0.00	0.00	1.00	0.00	0.00	0.00	0.00	0.00	0.00	0.00	4.00
							COSTEO S/	77,895.92	77,895.92	77,895.92	77,895.92	77,895.92	77,895.92	77,895.92	77,895.92	77,895.92	77,895.92	77,895.92	77,895.92	77,895.92	77,895.92	77,895.92	77,895.92	934,749.04
						2025	FISICO	0.00	0.00	1.00	0.00	0.00	2.00	0.00	0.00	1.00	0.00	0.00	0.00	0.00	0.00	0.00	0.00	4.00
							COSTEO S/	77,895.92	77,895.92	77,895.92	77,895.92	77,895.92	77,895.92	77,895.92	77,895.92	77,895.92	77,895.92	77,895.92	77,895.92	77,895.92	77,895.92	77,895.92	77,895.92	934,749.04
AOI00075500097	IMPLEMENTACION DE LAS REDES INTEGRADAS DE ATENCION PRIMARIA DE SALUD COMO MECANISMOS DE GESTION DE LOS ESTABLECIMIENTOS DE SALUD	030101 - ABANCAY	INFORME	Muy Alta		2023	FISICO	0.00	0.00	0.00	1.00	1.00	1.00	0.00	0.00	1.00	0.00	0.00	0.00	4.00				
							COSTEO S/	2,114.83	2,114.83	2,114.83	2,114.83	2,114.83	2,114.83	2,114.83	2,114.83	2,114.83	2,114.83	2,114.83	2,114.83	2,114.83	2,114.83	2,114.87	25,378.00	
						2024	FISICO	0.00	0.00	0.00	1.00	1.00	1.00	0.00	0.00	1.00	0.00	0.00	0.00	0.00	0.00	0.00	4.00	
							COSTEO S/	2,114.83	2,114.83	2,114.83	2,114.83	2,114.83	2,114.83	2,114.83	2,114.83	2,114.83	2,114.83	2,114.83	2,114.83	2,114.83	2,114.83	2,114.87	25,378.00	
						2025	FISICO	0.00	0.00	0.00	1.00	1.00	1.00	0.00	0.00	1.00	0.00	0.00	0.00	0.00	0.00	0.00	4.00	
							COSTEO S/	2,114.83	2,114.83	2,114.83	2,114.83	2,114.83	2,114.83	2,114.83	2,114.83	2,114.83	2,114.83	2,114.83	2,114.83	2,114.83	2,114.83	2,114.87	25,378.00	
AOI00075500098	INSPECCION A INSTITUCIONES PRESTADORAS DE SERVICIOS DE SALUD PUBLICOS Y PRIVADOS DE ACUERDO A NORMATIVIDAD	030101 - ABANCAY	INFORME	Muy Alta		2023	FISICO	0.00	0.00	3.00	0.00	3.00	2.00	0.00	0.00	2.00	0.00	0.00	0.00	10.00				
							COSTEO S/	165.67	165.67	165.67	165.67	165.67	165.67	165.67	165.67	165.67	165.67	165.67	165.67	165.67	165.63	1,988.00		
						2024	FISICO	0.00	0.00	3.00	0.00	3.00	2.00	0.00	0.00	2.00	0.00	0.00	0.00	0.00	0.00	10.00		
							COSTEO S/	165.67	165.67	165.67	165.67	165.67	165.67	165.67	165.67	165.67	165.67	165.67	165.67	165.67	165.63	1,988.00		
						2025	FISICO	0.00	0.00	3.00	0.00	3.00	2.00	0.00	0.00	2.00	0.00	0.00	0.00	0.00	0.00	10.00		
							COSTEO S/	165.67	165.67	165.67	165.67	165.67	165.67	165.67	165.67	165.67	165.67	165.67	165.67	165.67	165.63	1,988.00		
AOI00075500099	CAMPAÑA REGIONAL DE DONACIÓN VOLUNTARIA DE SANGRE	030101 - ABANCAY	INFORME	Muy Alta		2023	FISICO	0.00	0.00	1.00	0.00	0.00	2.00	0.00	1.00	0.00	0.00	0.00	0.00	4.00				
							COSTEO S/	506.00	506.00	506.00	506.00	506.00	506.00	506.00	506.00	506.00	506.00	506.00	506.00	506.00	506.00	6,072.00		
						2024	FISICO	0.00	0.00	1.00	0.00	0.00	2.00	0.00	1.00	0.00	0.00	0.00	0.00	0.00	0.00	4.00		
							COSTEO S/	506.00	506.00	506.00	506.00	506.00	506.00	506.00	506.00	506.00	506.00	506.00	506.00	506.00	506.00	506.00	6,072.00	
						2025	FISICO	0.00	0.00	1.00	0.00	0.00	2.00	0.00	1.00	0.00	0.00	0.00	0.00	0.00	0.00	4.00		
							COSTEO S/	506.00	506.00	506.00	506.00	506.00	506.00	506.00	506.00	506.00	506.00	506.00	506.00	506.00	506.00	506.00	6,072.00	
AOI00075500100	MONITOREO Y EVALUACIÓN DEL PLAN DE FORTALECIMIENTO DEL PRIMER NIVEL DE ATENCION	030101 - ABANCAY	INFORME	Muy Alta		2023	FISICO	0.00	0.00	0.00	0.00	1.00	0.00	0.00	0.00	1.00	0.00	0.00	0.00	2.00				
							COSTEO S/	3,462.00	3,462.00	3,462.00	3,462.00	3,462.00	3,462.00	3,462.00	3,462.00	3,462.00	3,462.00	3,462.00	3,462.00	3,462.00	3,462.00	41,544.00		
						2024	FISICO	0.00	0.00	0.00	0.00	1.00	0.00	0.00	0.00	1.00	0.00	0.00	0.00	0.00	0.00	2.00		
							COSTEO S/	3,462.00	3,462.00	3,462.00	3,462.00	3,462.00	3,462.00	3,462.00	3,462.00	3,462.00	3,462.00	3,462.00	3,462.00	3,462.00	3,462.00	3,462.00	41,544.00	
						2025	FISICO	0.00	0.00	0.00	0.00	1.00	0.00	0.00	0.00	1.00	0.00	0.00	0.00	0.00	0.00	2.00		
							COSTEO S/	3,462.00	3,462.00	3,462.00	3,462.00	3,462.00	3,462.00	3,462.00	3,462.00	3,462.00	3,462.00	3,462.00	3,462.00	3,462.00	3,462.00	41,544.00		
AOI00075500101	DESARROLLO DE NORMAS Y GUIAS TECNICAS EN EL CURSO	030101 - ABANCAY	INFORME	Muy Alta		2023	FISICO	0.00	0.00	0.00	0.00	0.00	1.00	0.00	0.00	1.00	0.00	0.00	0.00	2.00				
								11,143.58	11,143.58	11,143.58	11,143.58	11,143.58	11,143.58	11,143.58	11,143.58	11,143.58	11,143.58	11,143.58	11,143.62	133,723.00				

POI MultiAnual con Programación Física y Costeo

DE VIDA ADOLESCENTES Y JOVEN					COSTEO S/													
				2024	FISICO	0.00	0.00	0.00	0.00	0.00	1.00	0.00	0.00	1.00	0.00	0.00	0.00	2.00
					COSTEO S/	11,143.58	11,143.58	11,143.58	11,143.58	11,143.58	11,143.58	11,143.58	11,143.58	11,143.58	11,143.58	11,143.58	11,143.62	133,723.00
				2025	FISICO	0.00	0.00	0.00	0.00	0.00	1.00	0.00	0.00	1.00	0.00	0.00	0.00	2.00
					COSTEO S/	11,143.58	11,143.58	11,143.58	11,143.58	11,143.58	11,143.58	11,143.58	11,143.58	11,143.58	11,143.58	11,143.58	11,143.62	133,723.00
				2023	FISICO	0.00	0.00	1.00	0.00	0.00	1.00	0.00	0.00	1.00	0.00	0.00	1.00	4.00
					COSTEO S/	1,442.83	1,442.83	1,442.83	1,442.83	1,442.83	1,442.83	1,442.83	1,442.83	1,442.83	1,442.83	1,442.83	1,442.87	17,314.00
				2024	FISICO	0.00	0.00	1.00	0.00	0.00	1.00	0.00	0.00	1.00	0.00	0.00	1.00	4.00
					COSTEO S/	1,442.83	1,442.83	1,442.83	1,442.83	1,442.83	1,442.83	1,442.83	1,442.83	1,442.83	1,442.83	1,442.87	1,442.87	17,314.00
				2025	FISICO	0.00	0.00	1.00	0.00	0.00	1.00	0.00	0.00	1.00	0.00	0.00	1.00	4.00
					COSTEO S/	1,442.83	1,442.83	1,442.83	1,442.83	1,442.83	1,442.83	1,442.83	1,442.83	1,442.83	1,442.83	1,442.87	1,442.87	17,314.00
				2023	FISICO	0.00	0.00	1.00	0.00	0.00	1.00	0.00	0.00	2.00	0.00	0.00	0.00	4.00
					COSTEO S/	512.58	512.58	512.58	512.58	512.58	512.58	512.58	512.58	512.58	512.58	512.58	512.62	6,151.00
				2024	FISICO	0.00	0.00	1.00	0.00	0.00	1.00	0.00	0.00	2.00	0.00	0.00	0.00	4.00
					COSTEO S/	512.58	512.58	512.58	512.58	512.58	512.58	512.58	512.58	512.58	512.58	512.58	512.62	6,151.00
				2025	FISICO	0.00	0.00	1.00	0.00	0.00	1.00	0.00	0.00	2.00	0.00	0.00	0.00	4.00
					COSTEO S/	512.58	512.58	512.58	512.58	512.58	512.58	512.58	512.58	512.58	512.58	512.58	512.62	6,151.00
				2023	FISICO	0.00	0.00	3.00	0.00	0.00	3.00	0.00	0.00	3.00	0.00	0.00	3.00	12.00
					COSTEO S/	565.08	565.08	565.08	565.08	565.08	565.08	565.08	565.08	565.08	565.08	565.08	565.12	6,781.00
				2024	FISICO	0.00	0.00	3.00	0.00	0.00	3.00	0.00	0.00	3.00	0.00	0.00	3.00	12.00
					COSTEO S/	565.08	565.08	565.08	565.08	565.08	565.08	565.08	565.08	565.08	565.08	565.08	565.12	6,781.00
				2025	FISICO	0.00	0.00	3.00	0.00	0.00	3.00	0.00	0.00	3.00	0.00	0.00	3.00	12.00
					COSTEO S/	565.08	565.08	565.08	565.08	565.08	565.08	565.08	565.08	565.08	565.08	565.08	565.12	6,781.00
				2023	FISICO	0.00	0.00	1.00	0.00	0.00	1.00	0.00	0.00	1.00	0.00	0.00	1.00	4.00
					COSTEO S/	299.16	299.16	299.16	299.16	299.16	299.16	299.16	299.16	299.16	299.16	299.16	299.16	3,589.92
				2024	FISICO	0.00	0.00	1.00	0.00	0.00	1.00	0.00	0.00	1.00	0.00	0.00	1.00	4.00
					COSTEO S/	299.16	299.16	299.16	299.16	299.16	299.16	299.16	299.16	299.16	299.16	299.16	299.16	3,589.92
				2025	FISICO	0.00	0.00	1.00	0.00	0.00	1.00	0.00	0.00	1.00	0.00	0.00	1.00	4.00
					COSTEO S/	299.16	299.16	299.16	299.16	299.16	299.16	299.16	299.16	299.16	299.16	299.16	299.16	3,589.92
				2023	FISICO	0.00	1.00	0.00	0.00	0.00	0.00	0.00	0.00	0.00	0.00	0.00	1.00	2.00
					COSTEO S/	911.46	911.46	911.46	911.46	911.46	911.46	911.46	911.46	911.46	911.46	911.46	911.44	10,937.50
				2024	FISICO	0.00	1.00	0.00	0.00	0.00	0.00	0.00	0.00	0.00	0.00	0.00	1.00	2.00
					COSTEO S/	911.46	911.46	911.46	911.46	911.46	911.46	911.46	911.46	911.46	911.46	911.46	911.44	10,937.50
				2025	FISICO	0.00	1.00	0.00	0.00	0.00	0.00	0.00	0.00	0.00	0.00	0.00	1.00	2.00
					COSTEO S/	911.46	911.46	911.46	911.46	911.46	911.46	911.46	911.46	911.46	911.46	911.46	911.44	10,937.50

POI MultiAnual con Programación Física y Costeo

AOI00075500262	ATENCIÓN DE SALUD A PERSONAS ADULTOS MAYORES	030101 - ABANCAY	ACCION	Muy Alta	2023	FISICO	0.00	0.00	1.00	0.00	0.00	1.00	0.00	0.00	1.00	0.00	4.00			
						COSTEO S/	565.08	565.08	565.08	565.08	565.08	565.08	565.08	565.08	565.08	565.08	565.08	565.12	6,781.00	
					2024	FISICO	0.00	0.00	1.00	0.00	0.00	1.00	0.00	0.00	1.00	0.00	0.00	1.00	0.00	4.00
						COSTEO S/	565.08	565.08	565.08	565.08	565.08	565.08	565.08	565.08	565.08	565.08	565.08	565.08	565.12	6,781.00
					2025	FISICO	0.00	0.00	1.00	0.00	0.00	1.00	0.00	0.00	1.00	0.00	4.00			
						COSTEO S/	565.08	565.08	565.08	565.08	565.08	565.08	565.08	565.08	565.08	565.08	565.12	6,781.00		
AOI00075500263	LUCHA CONTRA EL COMERCIO ILEGAL DE PRODUCTOS FARMACEUTICOS, DISPOSITIVOS MEDICOS Y PRODUCTOS SANITARIOS	030101 - ABANCAY	ACCION	Muy Alta	2023	FISICO	0.00	0.00	0.00	3.00	0.00	0.00	0.00	3.00	0.00	0.00	2.00	8.00		
						COSTEO S/	324.25	324.25	324.25	324.25	324.25	324.25	324.25	324.25	324.25	324.25	324.25	324.25	3,891.00	
					2024	FISICO	0.00	0.00	0.00	3.00	0.00	0.00	0.00	3.00	0.00	0.00	0.00	2.00	8.00	
						COSTEO S/	324.25	324.25	324.25	324.25	324.25	324.25	324.25	324.25	324.25	324.25	324.25	324.25	3,891.00	
					2025	FISICO	0.00	0.00	0.00	3.00	0.00	0.00	0.00	3.00	0.00	2.00	8.00			
						COSTEO S/	324.25	324.25	324.25	324.25	324.25	324.25	324.25	324.25	324.25	324.25	3,891.00			
AOI00075500264	CONTROL Y VIGILANCIA DE ESTABLECIMIENTOS FRAMACEUTICOS	030101 - ABANCAY	ACCION	Muy Alta	2023	FISICO	0.00	0.00	3.00	0.00	0.00	3.00	0.00	0.00	3.00	0.00	3.00	12.00		
						COSTEO S/	202.50	202.50	202.50	202.50	202.50	202.50	202.50	202.50	202.50	202.50	202.50	2,430.00		
					2024	FISICO	0.00	0.00	3.00	0.00	0.00	3.00	0.00	0.00	3.00	0.00	0.00	3.00	12.00	
						COSTEO S/	202.50	202.50	202.50	202.50	202.50	202.50	202.50	202.50	202.50	202.50	202.50	2,430.00		
					2025	FISICO	0.00	0.00	3.00	0.00	0.00	3.00	0.00	0.00	3.00	12.00				
						COSTEO S/	202.50	202.50	202.50	202.50	202.50	202.50	202.50	202.50	202.50	2,430.00				
AOI00075500265	CONTROL PUBLICITARIO DE PRODUCTOS FARMACEUTICOS, DISPOSITIVOS MEDICOS Y PRODUCTOS SANITARIOS	030101 - ABANCAY	ACCION	Muy Alta	2023	FISICO	0.00	0.00	0.00	0.00	0.00	1.00	0.00	0.00	1.00	0.00	2.00	4.00		
						COSTEO S/	45.80	45.80	45.80	45.80	45.80	45.80	45.80	45.80	45.80	45.80	45.80	45.80	549.60	
					2024	FISICO	0.00	0.00	0.00	0.00	0.00	1.00	0.00	0.00	1.00	0.00	0.00	2.00	4.00	
						COSTEO S/	45.80	45.80	45.80	45.80	45.80	45.80	45.80	45.80	45.80	45.80	45.80	45.80	549.60	
					2025	FISICO	0.00	0.00	0.00	0.00	0.00	1.00	0.00	0.00	2.00	4.00				
						COSTEO S/	45.80	45.80	45.80	45.80	45.80	45.80	45.80	45.80	45.80	549.60				
AOI00075500266	CONTROL Y VIGILANCIA DE LA CALIDAD DE PRODUCTOS FARMACEUTICOS, DISPOSITIVOS MEDICOS Y PRODUCTOS SANITARIOS	030101 - ABANCAY	ACCION	Muy Alta	2023	FISICO	0.00	0.00	0.00	0.00	0.00	3.00	0.00	0.00	2.00	0.00	1.00	6.00		
						COSTEO S/	29.10	29.10	29.10	29.10	29.10	29.10	29.10	29.10	29.10	29.10	29.10	29.10	349.20	
					2024	FISICO	0.00	0.00	0.00	0.00	0.00	3.00	0.00	0.00	2.00	0.00	0.00	1.00	6.00	
						COSTEO S/	29.10	29.10	29.10	29.10	29.10	29.10	29.10	29.10	29.10	29.10	29.10	29.10	349.20	
					2025	FISICO	0.00	0.00	0.00	0.00	0.00	3.00	0.00	0.00	2.00	6.00				
						COSTEO S/	29.10	29.10	29.10	29.10	29.10	29.10	29.10	29.10	29.10	349.20				
AOI00075500267	FORTALECIMIENTO DEL CONSEJO REGIONAL DE SALUD	030101 - ABANCAY	ACCION	Muy Alta	2023	FISICO	0.00	0.00	0.00	1.00	0.00	0.00	1.00	0.00	0.00	1.00	0.00	3.00		
						COSTEO S/	3,712.50	3,712.50	3,712.50	3,712.50	3,712.50	3,712.50	3,712.50	3,712.50	3,712.50	3,712.50	3,712.50	3,712.50	44,550.00	
					2024	FISICO	0.00	0.00	0.00	1.00	0.00	0.00	1.00	0.00	0.00	1.00	0.00	0.00	3.00	
						COSTEO S/	3,712.50	3,712.50	3,712.50	3,712.50	3,712.50	3,712.50	3,712.50	3,712.50	3,712.50	3,712.50	3,712.50	3,712.50	44,550.00	
					2025	FISICO	0.00	0.00	0.00	1.00	0.00	0.00	1.00	0.00	0.00	3.00				

POI MultiAnual con Programación Física y Costeo

						COSTEO S/	3,712.50	3,712.50	3,712.50	3,712.50	3,712.50	3,712.50	3,712.50	3,712.50	3,712.50	3,712.50	44,550.00				
AOI00075500268	CAMPAÑA COMUNICACIONAL EN FECHAS CONMEMORATIVAS	030101 - ABANCAY	ACCION	Muy Alta	2023	FISICO	0.00	0.00	2.00	0.00	0.00	4.00	0.00	0.00	3.00	0.00	0.00	3.00	12.00		
						COSTEO S/	8,833.30	8,833.30	8,833.30	8,833.30	8,833.30	8,833.30	8,833.30	8,833.30	8,833.30	8,833.30	8,833.30	8,833.30	8,833.30	8,833.80	106,000.10
					2024	FISICO	0.00	0.00	2.00	0.00	0.00	4.00	0.00	0.00	3.00	0.00	0.00	0.00	3.00	12.00	
						COSTEO S/	8,833.30	8,833.30	8,833.30	8,833.30	8,833.30	8,833.30	8,833.30	8,833.30	8,833.30	8,833.30	8,833.30	8,833.30	8,833.30	8,833.80	106,000.10
					2025	FISICO	0.00	0.00	2.00	0.00	0.00	4.00	0.00	0.00	3.00	0.00	0.00	0.00	3.00	12.00	
						COSTEO S/	8,833.30	8,833.30	8,833.30	8,833.30	8,833.30	8,833.30	8,833.30	8,833.30	8,833.30	8,833.30	8,833.30	8,833.30	8,833.30	8,833.80	106,000.10
AOI00075500271	MONITOREO, SUPERVISION Y EVALUACION DEL CUMPLIMIENTO EN LA APLICACION DE LA LISTA DE VERIFICACION DE LA SEGURIDAD DE LA CIRUGIA EN CENTROS QUIRURGICOS DE ESTABLECIMIENTOS DE SALUD DE II Y III NIVEL DE ATENCION	030101 - ABANCAY	ACCION	Muy Alta	2023	FISICO	0.00	0.00	0.00	0.00	0.00	2.00	0.00	0.00	0.00	0.00	0.00	1.00	3.00		
						COSTEO S/	16.50	76.50	76.50	76.50	76.50	76.50	76.50	76.50	76.50	76.50	76.50	76.50	76.50	76.50	858.00
					2024	FISICO	0.00	0.00	0.00	0.00	0.00	2.00	0.00	0.00	0.00	0.00	0.00	0.00	1.00	3.00	
						COSTEO S/	16.50	76.50	76.50	76.50	76.50	76.50	76.50	76.50	76.50	76.50	76.50	76.50	76.50	76.50	858.00
					2025	FISICO	0.00	0.00	0.00	0.00	0.00	2.00	0.00	0.00	0.00	0.00	0.00	0.00	1.00	3.00	
						COSTEO S/	16.50	76.50	76.50	76.50	76.50	76.50	76.50	76.50	76.50	76.50	76.50	76.50	76.50	858.00	
AOI00075500275	SUPERVISION, MONITOREO Y EVALUACION AL CICLO DE VIDA ADULTO	030101 - ABANCAY	ACCION	Muy Alta	2023	FISICO	0.00	0.00	2.00	0.00	0.00	1.00	0.00	0.00	1.00	0.00	0.00	2.00	6.00		
						COSTEO S/	54.80	54.80	54.80	54.80	54.80	54.80	54.80	54.80	54.80	54.80	54.80	54.80	54.80	657.60	
					2024	FISICO	0.00	0.00	2.00	0.00	0.00	1.00	0.00	0.00	1.00	0.00	0.00	0.00	2.00	6.00	
						COSTEO S/	54.80	54.80	54.80	54.80	54.80	54.80	54.80	54.80	54.80	54.80	54.80	54.80	54.80	657.60	
					2025	FISICO	0.00	0.00	2.00	0.00	0.00	1.00	0.00	0.00	1.00	0.00	0.00	0.00	2.00	6.00	
						COSTEO S/	54.80	54.80	54.80	54.80	54.80	54.80	54.80	54.80	54.80	54.80	54.80	54.80	54.80	657.60	

CENTRO DE COSTO: 1.11.03 - DIRECCIÓN DE CALIDAD EN SALUD

OEI.01 - BRINDAR SERVICIOS DE SALUD PREVENTIVA PROMOCIONAL; RECUPERATIVA Y DE REHABILITACIÓN A LA POBLACIÓN DE APURÍMAC.

AEI.01.01 - SERVICIOS DE SALUD RENOVADOS QUE BRINDEN ATENCIÓN CON ESTÁNDARES DE CALIDAD A LA POBLACIÓN

CODIGO	ACTIVIDAD OPERATIVA	UBIGEO	U.M.	PRIORIDAD	PERIODO MULTIANUAL	PROGRAMACION MENSUAL												TOTAL ANUAL		
						META	01	02	03	04	05	06	07	08	09	10	11		12	
AOI00075500136	ELABORACION DE PROYECTOS DE MEJORA CONTINUA DE LA CALIDAD	030101 - ABANCAY	RESOLUCION	Muy Alta	2023	FISICO	0.00	0.00	0.00	0.00	0.00	0.00	1.00	0.00	0.00	1.00	0.00	0.00	0.00	2.00
						COSTEO S/	6,501.67	6,501.67	6,501.67	6,501.67	6,501.67	6,501.67	6,501.67	6,501.67	6,501.67	6,501.67	6,501.67	6,501.67	6,502.76	78,021.13
					2024	FISICO	0.00	0.00	0.00	0.00	0.00	1.00	0.00	0.00	1.00	0.00	0.00	0.00	0.00	2.00
						COSTEO S/	6,501.67	6,501.67	6,501.67	6,501.67	6,501.67	6,501.67	6,501.67	6,501.67	6,501.67	6,501.67	6,501.67	6,501.67	6,502.76	78,021.13
					2025	FISICO	0.00	0.00	0.00	0.00	0.00	1.00	0.00	0.00	1.00	0.00	0.00	0.00	0.00	2.00
						COSTEO S/	6,501.67	6,501.67	6,501.67	6,501.67	6,501.67	6,501.67	6,501.67	6,501.67	6,501.67	6,501.67	6,501.67	6,501.67	6,502.76	78,021.13
AOI00075500137	AUTOEVALUACION DE ESTABLECIMIENTOS DE SALUD	030101 - ABANCAY	INFORME	Muy Alta	2023	FISICO	0.00	0.00	2.00	2.00	2.00	0.00	0.00	0.00	0.00	0.00	0.00	1.00	7.00	
						COSTEO S/	1,017.50	1,017.50	1,017.50	1,017.50	1,017.50	1,017.50	1,017.50	1,017.50	1,017.50	1,017.50	1,017.50	1,017.50	1,017.50	12,210.00
					2024	FISICO	0.00	0.00	2.00	2.00	2.00	0.00	0.00	0.00	0.00	0.00	0.00	0.00	1.00	7.00
						COSTEO S/	1,017.50	1,017.50	1,017.50	1,017.50	1,017.50	1,017.50	1,017.50	1,017.50	1,017.50	1,017.50	1,017.50	1,017.50	1,017.50	12,210.00
					2025	FISICO	0.00	0.00	2.00	2.00	2.00	0.00	0.00	0.00	0.00	0.00	0.00	0.00	1.00	7.00
						COSTEO S/	1,017.50	1,017.50	1,017.50	1,017.50	1,017.50	1,017.50	1,017.50	1,017.50	1,017.50	1,017.50	1,017.50	1,017.50	1,017.50	12,210.00

POI MultiAnual con Programación Física y Costeo

S/

AOI00075500138	EVALUACION DEL PLAN DE GESTION DE LA CALIDAD POR DIRESA/ REDES / MR	030101 - ABANCAY	INFORME	Muy Alta	2023	FISICO	0.00	0.00	0.00	0.00	0.00	1.00	0.00	0.00	0.00	0.00	1.00	2.00			
						COSTEO S/	6,018.33	6,018.33	6,018.33	6,018.33	6,018.33	6,018.33	6,018.33	6,018.33	6,018.33	6,018.33	6,018.33	6,018.33	6,018.33	6,018.37	72,220.00
					2024	FISICO	0.00	0.00	0.00	0.00	0.00	1.00	0.00	0.00	0.00	0.00	0.00	0.00	0.00	1.00	2.00
						COSTEO S/	6,018.33	6,018.33	6,018.33	6,018.33	6,018.33	6,018.33	6,018.33	6,018.33	6,018.33	6,018.33	6,018.33	6,018.33	6,018.33	6,018.37	72,220.00
					2025	FISICO	0.00	0.00	0.00	0.00	0.00	1.00	0.00	0.00	0.00	0.00	0.00	0.00	0.00	1.00	2.00
						COSTEO S/	6,018.33	6,018.33	6,018.33	6,018.33	6,018.33	6,018.33	6,018.33	6,018.33	6,018.33	6,018.33	6,018.33	6,018.33	6,018.33	6,018.37	72,220.00
AOI00075500139	IMPLEMENTACION DE LA AUDITORIA DE LA CALIDAD DE ATENCION DE EN SALUD EN LA IPRESS	030101 - ABANCAY	INFORME	Muy Alta	2023	FISICO	0.00	0.00	2.00	2.00	2.00	1.00	0.00	0.00	1.00	0.00	0.00	1.00	9.00		
						COSTEO S/	153.33	153.33	153.33	153.33	153.33	153.33	153.33	153.33	153.33	153.33	153.33	153.33	153.33	153.37	1,840.00
					2024	FISICO	0.00	0.00	2.00	2.00	2.00	1.00	0.00	0.00	1.00	0.00	0.00	0.00	0.00	1.00	9.00
						COSTEO S/	153.33	153.33	153.33	153.33	153.33	153.33	153.33	153.33	153.33	153.33	153.33	153.33	153.33	153.37	1,840.00
					2025	FISICO	0.00	0.00	2.00	2.00	2.00	1.00	0.00	0.00	1.00	0.00	0.00	0.00	0.00	1.00	9.00
						COSTEO S/	153.33	153.33	153.33	153.33	153.33	153.33	153.33	153.33	153.33	153.33	153.33	153.33	153.33	153.37	1,840.00
AOI00075500140	MONITOREO, SUPERVISION Y EVALUACION DEL CUMPLIMIENTO EN LA APLICACION DE VERIFICACION DE LA SEGURIDAD DE LA CIRUGIA EN CENTROS QUIRURGICOS DE ESTABLECIMIENTOS DE SALUD DE II Y III NIVEL DE ATENCION	030101 - ABANCAY	INFORME	Muy Alta	2023	FISICO	0.00	0.00	0.00	0.00	0.00	2.00	0.00	0.00	1.00	0.00	0.00	1.00	4.00		
						COSTEO S/	5,038.33	5,038.33	5,038.33	5,038.33	5,038.33	5,038.33	5,038.33	5,038.33	5,038.33	5,038.33	5,038.33	5,038.33	5,038.37	60,460.00	
					2024	FISICO	0.00	0.00	0.00	0.00	0.00	2.00	0.00	0.00	1.00	0.00	0.00	0.00	0.00	1.00	4.00
						COSTEO S/	5,038.33	5,038.33	5,038.33	5,038.33	5,038.33	5,038.33	5,038.33	5,038.33	5,038.33	5,038.33	5,038.33	5,038.33	5,038.37	60,460.00	
					2025	FISICO	0.00	0.00	0.00	0.00	0.00	2.00	0.00	0.00	1.00	0.00	0.00	0.00	0.00	1.00	4.00
						COSTEO S/	5,038.33	5,038.33	5,038.33	5,038.33	5,038.33	5,038.33	5,038.33	5,038.33	5,038.33	5,038.33	5,038.33	5,038.33	5,038.37	60,460.00	
AOI00075500141	IMPLEMENTACIÓN DE LOS MÓDULO DE PLATAFORMA DE ATENCION AL USUARIO EN LAS IPRESS DEL I Y II NIVEL DE ATENCION	030101 - ABANCAY	INFORME	Muy Alta	2023	FISICO	0.00	0.00	1.00	1.00	0.00	1.00	0.00	0.00	1.00	0.00	0.00	0.00	4.00		
						COSTEO S/	2,306.67	2,306.67	2,306.67	2,306.67	2,306.67	2,306.67	2,306.67	2,306.67	2,306.67	2,306.67	2,306.67	2,306.67	2,306.63	27,680.00	
					2024	FISICO	0.00	0.00	1.00	1.00	0.00	1.00	0.00	0.00	1.00	0.00	0.00	0.00	0.00	0.00	4.00
						COSTEO S/	2,306.67	2,306.67	2,306.67	2,306.67	2,306.67	2,306.67	2,306.67	2,306.67	2,306.67	2,306.67	2,306.67	2,306.67	2,306.63	27,680.00	
					2025	FISICO	0.00	0.00	1.00	1.00	0.00	1.00	0.00	0.00	1.00	0.00	0.00	0.00	0.00	0.00	4.00
						COSTEO S/	2,306.67	2,306.67	2,306.67	2,306.67	2,306.67	2,306.67	2,306.67	2,306.67	2,306.67	2,306.67	2,306.67	2,306.67	2,306.63	27,680.00	
AOI00075500261	MONITOREO Y SUPERVISIÓN DE INDICADORES DE GESTIÓN	030101 - ABANCAY	INFORME	Muy Alta	2023	FISICO	0.00	0.00	1.00	0.00	0.00	1.00	0.00	0.00	1.00	0.00	0.00	1.00	4.00		
						COSTEO S/	1,730.00	1,730.00	1,730.00	1,730.00	1,730.00	1,730.00	1,730.00	1,730.00	1,730.00	1,730.00	1,730.00	1,730.00	1,730.00	1,730.00	20,760.00
					2024	FISICO	0.00	0.00	1.00	0.00	0.00	1.00	0.00	0.00	1.00	0.00	0.00	0.00	0.00	1.00	4.00
						COSTEO S/	1,730.00	1,730.00	1,730.00	1,730.00	1,730.00	1,730.00	1,730.00	1,730.00	1,730.00	1,730.00	1,730.00	1,730.00	1,730.00	1,730.00	20,760.00
					2025	FISICO	0.00	0.00	1.00	0.00	0.00	1.00	0.00	0.00	1.00	0.00	0.00	0.00	0.00	1.00	4.00
						COSTEO S/	1,730.00	1,730.00	1,730.00	1,730.00	1,730.00	1,730.00	1,730.00	1,730.00	1,730.00	1,730.00	1,730.00	1,730.00	1,730.00	1,730.00	20,760.00

CENTRO DE COSTO: 1.11.04 - DIRECCIÓN DE SALUD MENTAL

OEI.01 - BRINDAR SERVICIOS DE SALUD PREVENTIVA PROMOCIONAL; RECUPERATIVA Y DE REHABILITACIÓN A LA POBLACIÓN DE APURÍMAC.

AEI.01.09 - ATENCIÓN INTEGRAL DE SALUD MENTAL EN BENEFICIO DE LA POBLACIÓN.

CODIGO	ACTIVIDAD OPERATIVA	UBIGEO	U.M.	PRIORIDAD	PERIODO	PROGRAMACION MENSUAL											TOTAL
--------	---------------------	--------	------	-----------	---------	----------------------	--	--	--	--	--	--	--	--	--	--	-------

POI MultiAnual con Programación Física y Costeo

					MULTIANUAL	META	01	02	03	04	05	06	07	08	09	10	11	12	ANUAL				
AOI00075500001	5005183 - MONITOREO, SUPERVISION, EVALUACION Y CONTROL DEL PROGRAMA EN SALUD MENTAL	030101 - ABANCAY	INFORME	Muy Alta	2023	FISICO	1.00	1.00	1.00	0.00	1.00	1.00	1.00	0.00	1.00	0.00	1.00	0.00	8.00				
						COSTEO S/	32,166.33	32,166.33	32,166.33	32,166.33	32,166.33	32,166.33	32,166.33	32,166.33	32,166.33	32,166.33	32,166.33	32,166.33	32,166.33	32,165.33	32,165.37	385,994.00	
					2024	FISICO	1.00	1.00	1.00	0.00	1.00	1.00	1.00	0.00	1.00	0.00	1.00	0.00	1.00	0.00	1.00	0.00	8.00
						COSTEO S/	32,166.33	32,166.33	32,166.33	32,166.33	32,166.33	32,166.33	32,166.33	32,166.33	32,166.33	32,166.33	32,166.33	32,166.33	32,166.33	32,166.33	32,165.33	32,165.37	385,994.00
					2025	FISICO	1.00	1.00	1.00	0.00	1.00	1.00	1.00	0.00	1.00	0.00	1.00	0.00	1.00	0.00	1.00	0.00	8.00
						COSTEO S/	32,166.33	32,166.33	32,166.33	32,166.33	32,166.33	32,166.33	32,166.33	32,166.33	32,166.33	32,166.33	32,166.33	32,166.33	32,166.33	32,166.33	32,165.33	32,165.37	385,994.00
AOI00075500003	GESTION DEL PROGRAMA DE REPARACIONES	030101 - ABANCAY	INFORME	Muy Alta	2023	FISICO	0.00	0.00	1.00	0.00	0.00	1.00	0.00	0.00	1.00	0.00	0.00	0.00	1.00	4.00			
						COSTEO S/	8,360.00	8,360.00	8,360.00	8,360.00	8,360.00	8,360.00	8,360.00	8,360.00	8,360.00	8,360.00	8,360.00	8,360.00	8,360.00	8,360.00	8,360.00	100,320.00	
					2024	FISICO	0.00	0.00	1.00	0.00	0.00	1.00	0.00	0.00	1.00	0.00	0.00	1.00	0.00	0.00	0.00	1.00	4.00
						COSTEO S/	8,360.00	8,360.00	8,360.00	8,360.00	8,360.00	8,360.00	8,360.00	8,360.00	8,360.00	8,360.00	8,360.00	8,360.00	8,360.00	8,360.00	8,360.00	8,360.00	100,320.00
					2025	FISICO	0.00	0.00	1.00	0.00	0.00	1.00	0.00	0.00	1.00	0.00	0.00	1.00	0.00	0.00	0.00	1.00	4.00
						COSTEO S/	8,360.00	8,360.00	8,360.00	8,360.00	8,360.00	8,360.00	8,360.00	8,360.00	8,360.00	8,360.00	8,360.00	8,360.00	8,360.00	8,360.00	8,360.00	8,360.00	100,320.00
AOI00075500004	CAPACITACION A PERSONAL DE SALUD DE ESTABLECIMIENTOS PRIORIZADOS	030101 - ABANCAY	PERSONA CAPACITADA	Muy Alta	2023	FISICO	0.00	0.00	0.00	0.00	40.00	0.00	0.00	0.00	0.00	30.00	0.00	0.00	0.00	70.00			
						COSTEO S/	0.00	0.00	0.00	0.00	0.00	0.00	0.00	0.00	12,000.00	0.00	0.00	0.00	0.00	0.00	12,000.00		
					2024	FISICO	0.00	0.00	0.00	0.00	40.00	0.00	0.00	0.00	30.00	0.00	0.00	0.00	0.00	0.00	0.00	70.00	
						COSTEO S/	0.00	0.00	0.00	0.00	0.00	0.00	0.00	0.00	12,000.00	0.00	0.00	0.00	0.00	0.00	0.00	12,000.00	
					2025	FISICO	0.00	0.00	0.00	0.00	40.00	0.00	0.00	0.00	30.00	0.00	0.00	0.00	0.00	0.00	0.00	70.00	
						COSTEO S/	0.00	0.00	0.00	0.00	0.00	0.00	0.00	0.00	12,000.00	0.00	0.00	0.00	0.00	0.00	0.00	12,000.00	
AOI00075500005	ACOMPAÑAMIENTO CLINICO PSICOSOCIAL	030100 - MULTIDISTRITAL	ESTABLECIMIENTO DE SALUD	Muy Alta	2023	FISICO	0.00	0.00	0.00	0.00	0.00	2.00	0.00	0.00	2.00	0.00	0.00	2.00	6.00				
						COSTEO S/	0.00	0.00	0.00	0.00	0.00	4,168.00	0.00	0.00	3,104.00	0.00	0.00	3,148.00	10,420.00				
					2024	FISICO	0.00	0.00	0.00	0.00	0.00	2.00	0.00	0.00	2.00	0.00	0.00	2.00	0.00	0.00	2.00	6.00	
						COSTEO S/	0.00	0.00	0.00	0.00	0.00	4,168.00	0.00	0.00	3,104.00	0.00	0.00	3,148.00	10,420.00				
					2025	FISICO	0.00	0.00	0.00	0.00	0.00	2.00	0.00	0.00	2.00	0.00	0.00	2.00	0.00	0.00	2.00	6.00	
						COSTEO S/	0.00	0.00	0.00	0.00	0.00	4,168.00	0.00	0.00	3,104.00	0.00	0.00	3,148.00	10,420.00				
AOI00075500217	ORIENTACION, CONSEJERIA E INTERVENCION BREVE	030100 - MULTIDISTRITAL	PERSONA ATENDIDA	Muy Alta	2023	FISICO	65.00	65.00	65.00	65.00	65.00	65.00	65.00	65.00	65.00	65.00	65.00	65.00	65.00	780.00			
						COSTEO S/	31,600.00	31,600.00	31,600.00	31,600.00	31,600.00	31,600.00	31,600.00	31,600.00	31,600.00	31,600.00	31,600.00	31,600.00	31,600.00	31,600.00	31,600.00	379,200.00	
					2024	FISICO	65.00	65.00	65.00	65.00	65.00	65.00	65.00	65.00	65.00	65.00	65.00	65.00	65.00	65.00	65.00	780.00	
						COSTEO S/	31,600.00	31,600.00	31,600.00	31,600.00	31,600.00	31,600.00	31,600.00	31,600.00	31,600.00	31,600.00	31,600.00	31,600.00	31,600.00	31,600.00	31,600.00	379,200.00	
					2025	FISICO	65.00	65.00	65.00	65.00	65.00	65.00	65.00	65.00	65.00	65.00	65.00	65.00	65.00	65.00	65.00	780.00	
						COSTEO S/	31,600.00	31,600.00	31,600.00	31,600.00	31,600.00	31,600.00	31,600.00	31,600.00	31,600.00	31,600.00	31,600.00	31,600.00	31,600.00	31,600.00	31,600.00	379,200.00	
AOI00075500218	TALLER DE UNIFICACION DE CRITERIOS PARA LA IMPLEMENTACION DE LA ACTIVIDAD	030100 - MULTIDISTRITAL	INFORME	Muy Alta	2023	FISICO	0.00	1.00	0.00	0.00	0.00	0.00	0.00	0.00	0.00	0.00	1.00	0.00	0.00	2.00			
						COSTEO S/	0.00	0.00	5,500.00	0.00	0.00	0.00	0.00	0.00	0.00	0.00	0.00	0.00	0.00	0.00	0.00	5,500.00	
					2024	FISICO	0.00	1.00	0.00	0.00	0.00	0.00	0.00	0.00	0.00	0.00	0.00	0.00	0.00	1.00	0.00	0.00	2.00
						COSTEO S/	0.00	0.00	5,500.00	0.00	0.00	0.00	0.00	0.00	0.00	0.00	0.00	0.00	0.00	0.00	0.00	0.00	5,500.00
					2025	FISICO	0.00	1.00	0.00	0.00	0.00	0.00	0.00	0.00	0.00	0.00	0.00	0.00	0.00	1.00	0.00	0.00	2.00

POI MultiAnual con Programación Física y Costeo

						COSTEO S/	0.00	0.00	5,500.00	0.00	0.00	0.00	0.00	0.00	0.00	0.00	5,500.00				
AOI00075500219	FORTALECIMIENTO DE CAPACIDADES Y ENTRENAMIENTO DE LOS PROFESIONALES DE LA SALUD	030100 - MULTIDISTRITAL	INFORME	Muy Alta	2023	FISICO	0.00	0.00	0.00	10.00	0.00	10.00	0.00	0.00	0.00	0.00	0.00	20.00			
						COSTEO S/	5,300.00	5,300.00	5,300.00	5,300.00	5,300.00	5,300.00	5,300.00	5,300.00	5,300.00	5,300.00	5,300.00	5,300.00	5,300.00	63,600.00	
					2024	FISICO	0.00	0.00	0.00	10.00	0.00	10.00	0.00	0.00	0.00	0.00	0.00	0.00	0.00	0.00	20.00
						COSTEO S/	5,300.00	5,300.00	5,300.00	5,300.00	5,300.00	5,300.00	5,300.00	5,300.00	5,300.00	5,300.00	5,300.00	5,300.00	5,300.00	5,300.00	63,600.00
					2025	FISICO	0.00	0.00	0.00	10.00	0.00	10.00	0.00	0.00	0.00	0.00	0.00	0.00	0.00	0.00	20.00
						COSTEO S/	5,300.00	5,300.00	5,300.00	5,300.00	5,300.00	5,300.00	5,300.00	5,300.00	5,300.00	5,300.00	5,300.00	5,300.00	5,300.00	5,300.00	63,600.00
AOI00075500220	REUNIONES DE TRABAJO CON EL EQUIPO QUE IMPLEMENTA LA ACTIVIDAD	030100 - MULTIDISTRITAL	INFORME	Muy Alta	2023	FISICO	0.00	1.00	1.00	1.00	1.00	1.00	1.00	1.00	1.00	1.00	1.00	11.00			
						COSTEO S/	2,350.00	2,350.00	2,350.00	2,350.00	2,350.00	2,350.00	2,350.00	2,350.00	2,350.00	2,350.00	2,350.00	2,350.00	2,350.00	28,200.00	
					2024	FISICO	0.00	1.00	1.00	1.00	1.00	1.00	1.00	1.00	1.00	1.00	1.00	1.00	1.00	1.00	11.00
						COSTEO S/	2,350.00	2,350.00	2,350.00	2,350.00	2,350.00	2,350.00	2,350.00	2,350.00	2,350.00	2,350.00	2,350.00	2,350.00	2,350.00	2,350.00	28,200.00
					2025	FISICO	0.00	1.00	1.00	1.00	1.00	1.00	1.00	1.00	1.00	1.00	1.00	1.00	1.00	1.00	11.00
						COSTEO S/	2,350.00	2,350.00	2,350.00	2,350.00	2,350.00	2,350.00	2,350.00	2,350.00	2,350.00	2,350.00	2,350.00	2,350.00	2,350.00	2,350.00	28,200.00
AOI00075500221	FORTALECIMIENTO DEL TRABAJO DE ARTICULACION INTRA E INTERINSTITUCIONAL	030100 - MULTIDISTRITAL	INFORME	Muy Alta	2023	FISICO	0.00	1.00	0.00	1.00	0.00	1.00	0.00	1.00	0.00	1.00	0.00	1.00	6.00		
						COSTEO S/	200.00	200.00	200.00	200.00	200.00	21,634.00	200.00	200.00	200.00	200.00	200.00	200.00	200.00	23,834.00	
					2024	FISICO	0.00	1.00	0.00	1.00	0.00	1.00	0.00	1.00	0.00	1.00	0.00	1.00	0.00	1.00	6.00
						COSTEO S/	200.00	200.00	200.00	200.00	200.00	21,634.00	200.00	200.00	200.00	200.00	200.00	200.00	200.00	200.00	23,834.00
					2025	FISICO	0.00	1.00	0.00	1.00	0.00	1.00	0.00	1.00	0.00	1.00	0.00	1.00	0.00	1.00	6.00
						COSTEO S/	200.00	200.00	200.00	200.00	200.00	21,634.00	200.00	200.00	200.00	200.00	200.00	200.00	200.00	200.00	23,834.00
AOI00075500222	SUPERVISIÓN Y ASISTENCIA TÉCNICA A LOS SERVICIOS DE ORIENTACIÓN, CONSEJERÍA E INTERVENCIÓN BREVE	030100 - MULTIDISTRITAL	INFORME	Muy Alta	2023	FISICO	2.00	2.00	2.00	2.00	2.00	2.00	2.00	2.00	2.00	2.00	2.00	2.00	24.00		
						COSTEO S/	1,000.00	1,000.00	1,000.00	1,000.00	1,000.00	1,000.00	1,000.00	1,000.00	1,000.00	1,000.00	1,000.00	1,000.00	1,000.00	12,000.00	
					2024	FISICO	2.00	2.00	2.00	2.00	2.00	2.00	2.00	2.00	2.00	2.00	2.00	2.00	2.00	2.00	24.00
						COSTEO S/	1,000.00	1,000.00	1,000.00	1,000.00	1,000.00	1,000.00	1,000.00	1,000.00	1,000.00	1,000.00	1,000.00	1,000.00	1,000.00	1,000.00	12,000.00
					2025	FISICO	2.00	2.00	2.00	2.00	2.00	2.00	2.00	2.00	2.00	2.00	2.00	2.00	2.00	2.00	24.00
						COSTEO S/	1,000.00	1,000.00	1,000.00	1,000.00	1,000.00	1,000.00	1,000.00	1,000.00	1,000.00	1,000.00	1,000.00	1,000.00	1,000.00	1,000.00	12,000.00
AOI00075500235	5005184 - DESARROLLO DE NORMAS Y GUIAS TECNICAS PARA EL ABORDAJE DE TRASTORNOS MENTALES Y PROBLEMAS DE PSICOSOCIALES	030100 - MULTIDISTRITAL	NORMA	Muy Alta	2023	FISICO	0.00	0.00	0.00	0.00	0.00	1.00	0.00	0.00	1.00	0.00	0.00	0.00	2.00		
						COSTEO S/	2,000.00	2,000.00	2,000.00	0.00	0.00	0.00	0.00	0.00	0.00	0.00	0.00	0.00	0.00	6,000.00	
					2024	FISICO	0.00	0.00	0.00	0.00	0.00	1.00	0.00	0.00	1.00	0.00	0.00	0.00	0.00	0.00	2.00
						COSTEO S/	2,000.00	2,000.00	2,000.00	0.00	0.00	0.00	0.00	0.00	0.00	0.00	0.00	0.00	0.00	0.00	6,000.00
					2025	FISICO	0.00	0.00	0.00	0.00	0.00	1.00	0.00	0.00	1.00	0.00	0.00	0.00	0.00	0.00	2.00
						COSTEO S/	2,000.00	2,000.00	2,000.00	0.00	0.00	0.00	0.00	0.00	0.00	0.00	0.00	0.00	0.00	0.00	6,000.00
AOI00075500236	5005185 - IMPLEMENTACIÓN DE DOCUMENTOS TÉCNICOS NORMATIVOS	030100 - MULTIDISTRITAL	INFORME	Muy Alta	2023	FISICO	0.00	0.00	0.00	0.00	0.00	1.00	0.00	0.00	0.00	0.00	0.00	1.00			
						COSTEO S/	1,000.00	1,000.00	1,000.00	0.00	1,000.00	1,000.00	0.00	0.00	0.00	0.00	0.00	0.00	0.00	5,000.00	
					2024	FISICO	0.00	0.00	0.00	0.00	0.00	1.00	0.00	0.00	0.00	0.00	0.00	0.00	0.00	1.00	

POI MultiAnual con Programación Física y Costeo

								COSTEO S/	1,000.00	1,000.00	1,000.00	0.00	1,000.00	1,000.00	0.00	0.00	0.00	0.00	0.00	0.00	0.00	0.00	0.00	0.00	5,000.00
								FISICO	0.00	0.00	0.00	0.00	0.00	1.00	0.00	0.00	0.00	0.00	0.00	0.00	0.00	0.00	0.00	0.00	1.00
								COSTEO S/	1,000.00	1,000.00	1,000.00	0.00	1,000.00	1,000.00	0.00	0.00	0.00	0.00	0.00	0.00	0.00	0.00	0.00	0.00	5,000.00
								FISICO	0.00	0.00	1.00	0.00	0.00	1.00	0.00	0.00	1.00	0.00	0.00	0.00	0.00	0.00	0.00	0.00	3.00
								COSTEO S/	0.00	0.00	1,624.00	0.00	0.00	1,624.00	0.00	0.00	1,624.00	0.00	0.00	1,624.00	0.00	0.00	1,624.00	0.00	6,496.00
								FISICO	0.00	0.00	1.00	0.00	0.00	1.00	0.00	0.00	1.00	0.00	0.00	0.00	0.00	0.00	0.00	0.00	3.00
								COSTEO S/	0.00	0.00	1,624.00	0.00	0.00	1,624.00	0.00	0.00	1,624.00	0.00	0.00	1,624.00	0.00	0.00	1,624.00	0.00	6,496.00
								FISICO	0.00	0.00	1.00	0.00	0.00	1.00	0.00	0.00	1.00	0.00	0.00	0.00	0.00	0.00	0.00	0.00	3.00
								COSTEO S/	0.00	0.00	1,624.00	0.00	0.00	1,624.00	0.00	0.00	1,624.00	0.00	0.00	1,624.00	0.00	0.00	1,624.00	0.00	6,496.00
								FISICO	1.00	1.00	1.00	1.00	1.00	1.00	1.00	1.00	1.00	0.00	0.00	0.00	0.00	0.00	0.00	0.00	8.00
								COSTEO S/	15,098.00	15,098.00	15,098.00	15,098.00	15,098.00	15,098.00	15,098.00	15,098.00	15,098.00	15,098.00	15,098.00	15,098.00	15,098.00	15,098.00	15,098.00	15,105.00	181,183.00
								FISICO	1.00	1.00	1.00	1.00	1.00	1.00	1.00	1.00	0.00	0.00	0.00	0.00	0.00	0.00	0.00	0.00	8.00
								COSTEO S/	15,098.00	15,098.00	15,098.00	15,098.00	15,098.00	15,098.00	15,098.00	15,098.00	15,098.00	15,098.00	15,098.00	15,098.00	15,098.00	15,098.00	15,105.00	181,183.00	
								FISICO	1.00	1.00	1.00	1.00	1.00	1.00	1.00	1.00	0.00	0.00	0.00	0.00	0.00	0.00	0.00	0.00	8.00
								COSTEO S/	15,098.00	15,098.00	15,098.00	15,098.00	15,098.00	15,098.00	15,098.00	15,098.00	15,098.00	15,098.00	15,098.00	15,098.00	15,098.00	15,098.00	15,105.00	181,183.00	

CENTRO DE COSTO: 1.12 - DIRECCIÓN DE SEGUROS PÚBLICOS Y PRIVADOS

OEI.01 - BRINDAR SERVICIOS DE SALUD PREVENTIVA PROMOCIONAL; RECUPERATIVA Y DE REHABILITACIÓN A LA POBLACIÓN DE APURÍMAC.

AEI.01.01 - SERVICIOS DE SALUD RENOVADOS QUE BRINDEN ATENCIÓN CON ESTÁNDARES DE CALIDAD A LA POBLACIÓN

CÓDIGO	ACTIVIDAD OPERATIVA	UBIGEO	U.M.	PRIORIDAD	PERIODO MULTIANUAL	PROGRAMACION MENSUAL												TOTAL ANUAL						
						META	01	02	03	04	05	06	07	08	09	10	11		12					
								FISICO	0.00	0.00	0.00	0.00	0.00	1.00	0.00	0.00	0.00	0.00	0.00	0.00	0.00	1.00	2.00	
								COSTEO S/	0.00	0.00	0.00	200.00	200.00	320.00	200.00	200.00	320.00	200.00	200.00	320.00	200.00	320.00	2,160.00	
								FISICO	0.00	0.00	0.00	0.00	0.00	1.00	0.00	0.00	0.00	0.00	0.00	0.00	0.00	1.00	2.00	
								COSTEO S/	0.00	0.00	0.00	200.00	200.00	320.00	200.00	200.00	320.00	200.00	200.00	320.00	200.00	320.00	2,160.00	
								FISICO	0.00	0.00	0.00	0.00	0.00	1.00	0.00	0.00	0.00	0.00	0.00	0.00	0.00	1.00	2.00	
								COSTEO S/	0.00	0.00	0.00	200.00	200.00	320.00	200.00	200.00	320.00	200.00	200.00	320.00	200.00	320.00	2,160.00	
								FISICO	0.00	0.00	1.00	0.00	0.00	1.00	0.00	0.00	1.00	0.00	0.00	0.00	0.00	1.00	4.00	
								COSTEO S/	0.00	200.00	100.00	100.00	100.00	100.00	100.00	200.00	200.00	200.00	200.00	200.00	200.00	200.00	1,800.00	
								FISICO	0.00	0.00	1.00	0.00	0.00	1.00	0.00	0.00	1.00	0.00	0.00	0.00	0.00	1.00	4.00	
								COSTEO S/	0.00	200.00	100.00	100.00	100.00	100.00	100.00	200.00	200.00	200.00	200.00	200.00	200.00	200.00	1,800.00	
								FISICO	0.00	0.00	1.00	0.00	0.00	1.00	0.00	0.00	1.00	0.00	0.00	0.00	0.00	1.00	4.00	
								COSTEO S/	0.00	200.00	100.00	100.00	100.00	100.00	100.00	200.00	200.00	200.00	200.00	200.00	200.00	200.00	320.00	2,460.00
								FISICO	0.00	0.00	1.00	0.00	0.00	1.00	0.00	0.00	1.00	0.00	0.00	0.00	0.00	1.00	4.00	
								COSTEO	0.00	200.00	100.00	200.00	200.00	320.00	200.00	200.00	320.00	200.00	200.00	320.00	200.00	320.00	200.00	2,460.00

POI MultiAnual con Programación Física y Costeo

CODIGO	ACTIVIDAD OPERATIVA	UBIGEO	U.M.	PRIORIDAD	PERIODO MULTIANUAL	PROGRAMACION MENSUAL												TOTAL ANUAL				
						META	01	02	03	04	05	06	07	08	09	10	11		12			
AOI00075500318	SUPERVISION Y MONITOREO DE PROCESOS DE EJECUCION FINANCIERA A UNIDADES EJECUTORAS	030101 - ABANCAY	INFORME	Muy Alta	2023	FISICO	0.00	0.00	1.00	0.00	0.00	1.00	0.00	0.00	1.00	0.00	0.00	1.00	4.00			
						COSTEO S/	0.00	400.00	200.00	200.00	200.00	320.00	200.00	200.00	320.00	200.00	200.00	320.00	2,760.00			
					2024	FISICO	0.00	0.00	1.00	0.00	0.00	1.00	0.00	0.00	1.00	0.00	0.00	1.00	0.00	0.00	1.00	4.00
						COSTEO S/	0.00	400.00	200.00	200.00	200.00	320.00	200.00	200.00	320.00	200.00	200.00	320.00	200.00	200.00	320.00	2,760.00
					2025	FISICO	0.00	0.00	1.00	0.00	0.00	1.00	0.00	0.00	1.00	0.00	0.00	1.00	0.00	0.00	1.00	4.00
						COSTEO S/	0.00	400.00	200.00	200.00	200.00	320.00	200.00	200.00	320.00	200.00	200.00	320.00	200.00	200.00	320.00	2,760.00
AOI00075500319	SUPERVISION Y MONITOREO DE PROCESOS PRESTACIONALES A ESTABLECIMIENTOS DE SALUD Y UNIDADES EJECUTORAS.	030101 - ABANCAY	INFORME	Muy Alta	2023	FISICO	0.00	0.00	1.00	0.00	0.00	1.00	0.00	0.00	1.00	0.00	0.00	1.00	4.00			
						COSTEO S/	0.00	600.00	620.00	1,500.00	1,500.00	1,720.00	2,000.00	2,000.00	2,140.00	2,000.00	2,000.00	2,140.00	18,220.00			
					2024	FISICO	0.00	0.00	1.00	0.00	0.00	1.00	0.00	0.00	1.00	0.00	0.00	1.00	0.00	0.00	1.00	4.00
						COSTEO S/	0.00	600.00	620.00	1,500.00	1,500.00	1,720.00	2,000.00	2,000.00	2,140.00	2,000.00	2,000.00	2,140.00	18,220.00			
					2025	FISICO	0.00	0.00	1.00	0.00	0.00	1.00	0.00	0.00	1.00	0.00	0.00	1.00	0.00	0.00	1.00	4.00
						COSTEO S/	0.00	600.00	620.00	1,500.00	1,500.00	1,720.00	2,000.00	2,000.00	2,140.00	2,000.00	2,000.00	2,140.00	18,220.00			

CENTRO DE COSTO: 1.13 - DIREMID

OEI.01 - BRINDAR SERVICIOS DE SALUD PREVENTIVA PROMOCIONAL; RECUPERATIVA Y DE REHABILITACIÓN A LA POBLACIÓN DE APURÍMAC.

AEI.01.01 - SERVICIOS DE SALUD RENOVADOS QUE BRINDEN ATENCIÓN CON ESTÁNDARES DE CALIDAD A LA POBLACIÓN

CODIGO	ACTIVIDAD OPERATIVA	UBIGEO	U.M.	PRIORIDAD	PERIODO MULTIANUAL	PROGRAMACION MENSUAL												TOTAL ANUAL				
						META	01	02	03	04	05	06	07	08	09	10	11		12			
AOI00075500183	INFORMACIÓN Y DIFUSIÓN	030101 - ABANCAY	INFORME	Muy Alta	2023	FISICO	0.00	0.00	1.00	0.00	0.00	1.00	0.00	0.00	1.00	0.00	0.00	1.00	4.00			
						COSTEO S/	600.00	600.00	600.00	600.00	600.00	600.00	600.00	600.00	600.00	600.00	600.00	600.00	600.00	7,200.00		
					2024	FISICO	0.00	0.00	1.00	0.00	0.00	1.00	0.00	0.00	1.00	0.00	0.00	1.00	0.00	0.00	1.00	4.00
						COSTEO S/	600.00	600.00	600.00	600.00	600.00	600.00	600.00	600.00	600.00	600.00	600.00	600.00	600.00	600.00	600.00	7,200.00
					2025	FISICO	0.00	0.00	1.00	0.00	0.00	1.00	0.00	0.00	1.00	0.00	0.00	1.00	0.00	0.00	1.00	4.00
						COSTEO S/	600.00	600.00	600.00	600.00	600.00	600.00	600.00	600.00	600.00	600.00	600.00	600.00	600.00	600.00	600.00	7,200.00
AOI00075500184	CONTROL DEL OBSERVATORIO DE PRECIOS	030101 - ABANCAY	INFORME	Muy Alta	2023	FISICO	0.00	0.00	1.00	0.00	0.00	1.00	0.00	0.00	1.00	0.00	0.00	1.00	4.00			
						COSTEO S/	60.00	60.00	60.00	60.00	60.00	60.00	60.00	60.00	60.00	60.00	60.00	60.00	60.00	60.00	720.00	
					2024	FISICO	0.00	0.00	1.00	0.00	0.00	1.00	0.00	0.00	1.00	0.00	0.00	1.00	0.00	0.00	1.00	4.00
						COSTEO S/	60.00	60.00	60.00	60.00	60.00	60.00	60.00	60.00	60.00	60.00	60.00	60.00	60.00	60.00	60.00	720.00
					2025	FISICO	0.00	0.00	1.00	0.00	0.00	1.00	0.00	0.00	1.00	0.00	0.00	1.00	0.00	0.00	1.00	4.00
						COSTEO S/	60.00	60.00	60.00	60.00	60.00	60.00	60.00	60.00	60.00	60.00	60.00	60.00	60.00	60.00	60.00	720.00
AOI00075500185	INTERVENCIÓN DEL COMITÉ FARMACOTERAPEUTICO	030101 - ABANCAY	INFORME	Muy Alta	2023	FISICO	0.00	0.00	1.00	0.00	0.00	1.00	0.00	0.00	1.00	0.00	0.00	1.00	4.00			
						COSTEO S/	200.00	200.00	200.00	200.00	200.00	200.00	200.00	200.00	200.00	200.00	200.00	200.00	200.00	2,400.00		
					2024	FISICO	0.00	0.00	1.00	0.00	0.00	1.00	0.00	0.00	1.00	0.00	0.00	1.00	0.00	0.00	1.00	4.00
						COSTEO S/	200.00	200.00	200.00	200.00	200.00	200.00	200.00	200.00	200.00	200.00	200.00	200.00	200.00	200.00	200.00	2,400.00

POI MultiAnual con Programación Física y Costeo

					2025	FISICO	0.00	0.00	1.00	0.00	0.00	1.00	0.00	0.00	1.00	0.00	4.00		
						COSTEO S/	200.00	200.00	200.00	200.00	200.00	200.00	200.00	200.00	200.00	200.00	2,400.00		
AOI00075500186	AUTORIZACIONES SANITARIAS DE ESTABLECIMIENTOS FARMACEUTICOS	030101 - ABANCAY	INFORME	Muy Alta	2023	FISICO	4.00	8.00	10.00	10.00	10.00	10.00	10.00	10.00	10.00	10.00	112.00		
						COSTEO S/	1,000.00	1,000.00	1,000.00	1,000.00	1,000.00	1,000.00	1,000.00	1,000.00	1,000.00	1,000.00	1,000.00	12,000.00	
					2024	FISICO	4.00	8.00	10.00	10.00	10.00	10.00	10.00	10.00	10.00	10.00	10.00	10.00	112.00
						COSTEO S/	1,000.00	1,000.00	1,000.00	1,000.00	1,000.00	1,000.00	1,000.00	1,000.00	1,000.00	1,000.00	1,000.00	1,000.00	12,000.00
					2025	FISICO	4.00	8.00	10.00	10.00	10.00	10.00	10.00	10.00	10.00	10.00	112.00		
						COSTEO S/	1,000.00	1,000.00	1,000.00	1,000.00	1,000.00	1,000.00	1,000.00	1,000.00	1,000.00	1,000.00	12,000.00		
AOI00075500187	GESTION DEL SIDIGEMID	030101 - ABANCAY	DOCUMENTO	Muy Alta	2023	FISICO	8.00	8.00	8.00	8.00	8.00	8.00	8.00	8.00	8.00	8.00	8.00	96.00	
						COSTEO S/	200.00	200.00	200.00	200.00	200.00	200.00	200.00	200.00	200.00	200.00	200.00	2,400.00	
					2024	FISICO	8.00	8.00	8.00	8.00	8.00	8.00	8.00	8.00	8.00	8.00	8.00	8.00	96.00
						COSTEO S/	200.00	200.00	200.00	200.00	200.00	200.00	200.00	200.00	200.00	200.00	200.00	200.00	2,400.00
					2025	FISICO	8.00	8.00	8.00	8.00	8.00	8.00	8.00	8.00	8.00	8.00	96.00		
						COSTEO S/	200.00	200.00	200.00	200.00	200.00	200.00	200.00	200.00	200.00	200.00	2,400.00		
AOI00075500188	CONTROL Y VIGILANCIA DE ESTABLECIMIENTOS FARMACÉUTICOS	030101 - ABANCAY	INFORME	Muy Alta	2023	FISICO	1.00	10.00	3.00	5.00	5.00	5.00	5.00	5.00	5.00	5.00	5.00	59.00	
						COSTEO S/	800.00	800.00	800.00	800.00	800.00	800.00	800.00	800.00	800.00	800.00	800.00	800.00	9,600.00
					2024	FISICO	1.00	10.00	3.00	5.00	5.00	5.00	5.00	5.00	5.00	5.00	5.00	5.00	59.00
						COSTEO S/	800.00	800.00	800.00	800.00	800.00	800.00	800.00	800.00	800.00	800.00	800.00	800.00	9,600.00
					2025	FISICO	1.00	10.00	3.00	5.00	5.00	5.00	5.00	5.00	5.00	59.00			
						COSTEO S/	800.00	800.00	800.00	800.00	800.00	800.00	800.00	800.00	800.00	800.00	9,600.00		
AOI00075500189	GESTIÓN DE LA DIRECCIÓN EJECUTIVA DE MEDICAMENTOS INSUMOS Y DROGAS	030101 - ABANCAY	INFORME	Muy Alta	2023	FISICO	0.00	0.00	1.00	3.00	0.00	0.00	4.00	0.00	0.00	4.00	0.00	2.00	14.00
						COSTEO S/	34,409.00	34,409.00	34,409.00	34,409.00	34,409.00	34,409.00	34,408.00	34,408.00	34,408.00	34,408.00	34,408.00	34,408.51	412,902.51
					2024	FISICO	0.00	0.00	1.00	3.00	0.00	0.00	4.00	0.00	0.00	4.00	0.00	2.00	14.00
						COSTEO S/	34,409.00	34,409.00	34,409.00	34,409.00	34,409.00	34,409.00	34,408.00	34,408.00	34,408.00	34,408.00	34,408.00	34,408.51	412,902.51
					2025	FISICO	0.00	0.00	1.00	3.00	0.00	0.00	4.00	0.00	0.00	4.00	0.00	2.00	14.00
						COSTEO S/	34,409.00	34,409.00	34,409.00	34,409.00	34,409.00	34,409.00	34,408.00	34,408.00	34,408.00	34,408.00	34,408.51	412,902.51	
AOI00075500190	CONTROL Y VIGILANCIA DE LA CALIDAD DE PRODUCTOS FARMACÉUTICOS, DISPOSITIVOS MÉDICOS Y PRODUCTOS SANITARIOS	030101 - ABANCAY	INFORME	Muy Alta	2023	FISICO	0.00	0.00	0.00	2.00	2.00	2.00	2.00	2.00	2.00	2.00	2.00	18.00	
						COSTEO S/	600.00	600.00	600.00	600.00	600.00	600.00	600.00	600.00	600.00	600.00	600.00	600.00	7,200.00
					2024	FISICO	0.00	0.00	0.00	2.00	2.00	2.00	2.00	2.00	2.00	2.00	2.00	2.00	18.00
						COSTEO S/	600.00	600.00	600.00	600.00	600.00	600.00	600.00	600.00	600.00	600.00	600.00	600.00	7,200.00
					2025	FISICO	0.00	0.00	0.00	2.00	2.00	2.00	2.00	2.00	2.00	2.00	18.00		
						COSTEO S/	600.00	600.00	600.00	600.00	600.00	600.00	600.00	600.00	600.00	600.00	7,200.00		
AOI00075500191	CONTROL Y VIGILANCIA DE ESTUPEFACIENTES, PSICOTRÓPICOS Y SUSTANCIAS SUJETAS A FISCALIZACIÓN	030101 - ABANCAY	INFORME	Muy Alta	2023	FISICO	0.00	0.00	8.00	0.00	0.00	8.00	0.00	0.00	8.00	0.00	8.00	32.00	
						COSTEO S/	300.00	300.00	300.00	300.00	300.00	300.00	300.00	300.00	300.00	300.00	300.00	3,600.00	

POI MultiAnual con Programación Física y Costeo

							2024	FISICO	0.00	0.00	8.00	0.00	0.00	8.00	0.00	0.00	8.00	0.00	0.00	8.00	32.00						
							COSTEO S/	300.00	300.00	300.00	300.00	300.00	300.00	300.00	300.00	300.00	300.00	300.00	300.00	300.00	300.00	300.00	300.00	300.00	3,600.00		
							2025	FISICO	0.00	0.00	8.00	0.00	0.00	8.00	0.00	0.00	8.00	0.00	0.00	8.00	0.00	0.00	8.00	0.00	0.00	8.00	32.00
							COSTEO S/	300.00	300.00	300.00	300.00	300.00	300.00	300.00	300.00	300.00	300.00	300.00	300.00	300.00	300.00	300.00	300.00	300.00	300.00	3,600.00	
							2023	FISICO	0.00	3.00	2.00	2.00	2.00	3.00	2.00	2.00	3.00	2.00	2.00	3.00	2.00	2.00	3.00	2.00	2.00	3.00	26.00
							COSTEO S/	1,000.00	1,000.00	1,000.00	1,000.00	1,000.00	1,000.00	1,000.00	1,000.00	1,000.00	1,000.00	1,000.00	1,000.00	1,000.00	1,000.00	1,000.00	1,000.00	1,000.00	1,000.00	12,000.00	
AOI00075500192	LUCHA CONTRA EL COMERCIO ILEGAL DE PRODUCTOS FARMACÉUTICOS, DISPOSITIVOS MÉDICOS Y PRODUCTOS SANITARIOS	030101 - ABANCAY	INFORME	Muy Alta			2024	FISICO	0.00	3.00	2.00	2.00	2.00	3.00	2.00	2.00	3.00	2.00	2.00	3.00	26.00						
							COSTEO S/	1,000.00	1,000.00	1,000.00	1,000.00	1,000.00	1,000.00	1,000.00	1,000.00	1,000.00	1,000.00	1,000.00	1,000.00	1,000.00	1,000.00	1,000.00	1,000.00	12,000.00			
							2025	FISICO	0.00	3.00	2.00	2.00	2.00	3.00	2.00	2.00	3.00	2.00	2.00	3.00	2.00	2.00	3.00	2.00	2.00	3.00	26.00
							COSTEO S/	1,000.00	1,000.00	1,000.00	1,000.00	1,000.00	1,000.00	1,000.00	1,000.00	1,000.00	1,000.00	1,000.00	1,000.00	1,000.00	1,000.00	1,000.00	1,000.00	1,000.00	1,000.00	12,000.00	
							2023	FISICO	0.00	3.00	2.00	2.00	2.00	3.00	2.00	2.00	3.00	2.00	2.00	3.00	2.00	2.00	3.00	2.00	2.00	3.00	26.00
							COSTEO S/	1,000.00	1,000.00	1,000.00	1,000.00	1,000.00	1,000.00	1,000.00	1,000.00	1,000.00	1,000.00	1,000.00	1,000.00	1,000.00	1,000.00	1,000.00	1,000.00	1,000.00	1,000.00	12,000.00	
AOI00075500193	CONTROL PUBLICITARIO DE PRODUCTOS FARMACÉUTICOS, DISPOSITIVOS MÉDICOS Y PRODUCTOS SANITARIOS	030101 - ABANCAY	INFORME	Muy Alta			2024	FISICO	0.00	0.00	3.00	2.00	3.00	2.00	3.00	3.00	2.00	3.00	3.00	2.00	3.00	27.00					
							COSTEO S/	500.00	500.00	500.00	500.00	500.00	500.00	500.00	500.00	500.00	500.00	500.00	500.00	500.00	500.00	500.00	500.00	500.00	6,000.00		
							2025	FISICO	0.00	0.00	3.00	2.00	3.00	2.00	3.00	3.00	2.00	3.00	3.00	2.00	3.00	3.00	2.00	3.00	3.00	27.00	
							COSTEO S/	500.00	500.00	500.00	500.00	500.00	500.00	500.00	500.00	500.00	500.00	500.00	500.00	500.00	500.00	500.00	500.00	500.00	500.00	6,000.00	
							2023	FISICO	0.00	0.00	3.00	2.00	3.00	2.00	3.00	3.00	2.00	3.00	3.00	2.00	3.00	3.00	2.00	3.00	3.00	27.00	
							COSTEO S/	500.00	500.00	500.00	500.00	500.00	500.00	500.00	500.00	500.00	500.00	500.00	500.00	500.00	500.00	500.00	500.00	500.00	500.00	6,000.00	
AOI00075500194	GESTION PARA DESARROLLAR ACTIVIDADES DE USO RACIONAL	030101 - ABANCAY	INFORME	Muy Alta			2024	FISICO	0.00	0.00	1.00	0.00	0.00	1.00	0.00	0.00	1.00	0.00	0.00	1.00	4.00						
							COSTEO S/	700.00	700.00	700.00	700.00	700.00	700.00	700.00	700.00	700.00	700.00	700.00	700.00	700.00	700.00	700.00	700.00	8,400.00			
							2025	FISICO	0.00	0.00	1.00	0.00	0.00	1.00	0.00	0.00	1.00	0.00	0.00	1.00	0.00	0.00	1.00	4.00			
							COSTEO S/	700.00	700.00	700.00	700.00	700.00	700.00	700.00	700.00	700.00	700.00	700.00	700.00	700.00	700.00	700.00	700.00	700.00	8,400.00		
							2023	FISICO	0.00	0.00	1.00	0.00	0.00	1.00	0.00	0.00	1.00	0.00	0.00	1.00	0.00	0.00	1.00	0.00	0.00	1.00	4.00
							COSTEO S/	700.00	700.00	700.00	700.00	700.00	700.00	700.00	700.00	700.00	700.00	700.00	700.00	700.00	700.00	700.00	700.00	700.00	700.00	8,400.00	
AOI00075500195	GESTIÓN PARA DESARROLLAR ACTIVIDADES DE FARMACOVIGILANCIA Y TECNIVIGILANCIA	030101 - ABANCAY	INFORME	Muy Alta			2024	FISICO	0.00	0.00	6.00	0.00	0.00	4.00	0.00	0.00	4.00	0.00	0.00	4.00	18.00						
							COSTEO S/	800.00	800.00	800.00	800.00	800.00	800.00	800.00	800.00	800.00	800.00	800.00	800.00	800.00	800.00	800.00	800.00	800.00	9,600.00		
							2025	FISICO	0.00	0.00	6.00	0.00	0.00	4.00	0.00	0.00	4.00	0.00	0.00	4.00	0.00	0.00	4.00	0.00	0.00	4.00	18.00
							COSTEO S/	800.00	800.00	800.00	800.00	800.00	800.00	800.00	800.00	800.00	800.00	800.00	800.00	800.00	800.00	800.00	800.00	800.00	800.00	9,600.00	
							2023	FISICO	0.00	0.00	6.00	0.00	0.00	4.00	0.00	0.00	4.00	0.00	0.00	4.00	0.00	0.00	4.00	0.00	0.00	4.00	18.00
							COSTEO S/	800.00	800.00	800.00	800.00	800.00	800.00	800.00	800.00	800.00	800.00	800.00	800.00	800.00	800.00	800.00	800.00	800.00	800.00	9,600.00	
AOI00075500196	CAPACITACION FORTALECIMIENTO Y ASISTENCIA TECNICA	030101 - ABANCAY	INFORME	Muy Alta			2024	FISICO	0.00	0.00	1.00	1.00	0.00	3.00	0.00	0.00	4.00	0.00	0.00	3.00	12.00						
							COSTEO S/	3,500.00	3,500.00	3,500.00	3,500.00	3,500.00	3,500.00	3,500.00	3,500.00	3,500.00	3,500.00	3,500.00	3,500.00	3,500.00	3,500.00	3,500.00	3,500.00	3,500.00	42,000.00		
							2025	FISICO	0.00	0.00	1.00	1.00	0.00	3.00	0.00	0.00	4.00	0.00	0.00	3.00	0.00	0.00	3.00	0.00	0.00	3.00	12.00
							COSTEO S/	3,500.00	3,500.00	3,500.00	3,500.00	3,500.00	3,500.00	3,500.00	3,500.00	3,500.00	3,500.00	3,500.00	3,500.00	3,500.00	3,500.00	3,500.00	3,500.00	3,500.00	3,500.00	42,000.00	
							2023	FISICO	0.00	0.00	1.00	1.00	0.00	3.00	0.00	0.00	4.00	0.00	0.00	3.00	0.00	0.00	3.00	0.00	0.00	3.00	12.00
							COSTEO S/	3,500.00	3,500.00	3,500.00	3,500.00	3,500.00	3,500.00	3,500.00	3,500.00	3,500.00	3,500.00	3,500.00	3,500.00	3,500.00	3,500.00	3,500.00	3,500.00	3,500.00	3,500.00	42,000.00	

POI MultiAnual con Programación Física y Costeo

AOI00075500288	GESTION DE LA INFORMACION DE ESTABLECIMIENTOS FARMACEUTICOS PUBLICOS Y PRIVADOS	030101 - ABANCAY	INFORME	Muy Alta	2023	FISICO	1.00	1.00	1.00	1.00	1.00	1.00	1.00	1.00	1.00	1.00	1.00	1.00	12.00					
						COSTEO S/	50.00	50.00	50.00	50.00	50.00	50.00	50.00	50.00	50.00	50.00	50.00	50.00	50.00	50.00	50.00	50.00	600.00	
						FISICO	1.00	1.00	1.00	1.00	1.00	1.00	1.00	1.00	1.00	1.00	1.00	1.00	1.00	1.00	1.00	1.00	1.00	12.00
						COSTEO S/	50.00	50.00	50.00	50.00	50.00	50.00	50.00	50.00	50.00	50.00	50.00	50.00	50.00	50.00	50.00	50.00	50.00	600.00
						FISICO	1.00	1.00	1.00	1.00	1.00	1.00	1.00	1.00	1.00	1.00	1.00	1.00	1.00	1.00	1.00	1.00	1.00	12.00
						COSTEO S/	50.00	50.00	50.00	50.00	50.00	50.00	50.00	50.00	50.00	50.00	50.00	50.00	50.00	50.00	50.00	50.00	50.00	600.00
AOI00075500289	GESTION Y EVALUACION DE EXPEDIENTES DE COMUNICACIÓN, DE DIRECTORES TÉCNICOS Y ESTABLECIMIENTOS FARMACEUTICOS PUBLICOS Y PRIVADOS.	030101 - ABANCAY	DOCUMENTO	Muy Alta	2023	FISICO	9.00	8.00	4.00	5.00	5.00	5.00	5.00	5.00	5.00	5.00	5.00	5.00	5.00	66.00				
						COSTEO S/	60.00	60.00	60.00	60.00	60.00	60.00	60.00	60.00	60.00	60.00	60.00	60.00	60.00	60.00	60.00	60.00	720.00	
						FISICO	9.00	8.00	4.00	5.00	5.00	5.00	5.00	5.00	5.00	5.00	5.00	5.00	5.00	5.00	5.00	5.00	5.00	66.00
						COSTEO S/	60.00	60.00	60.00	60.00	60.00	60.00	60.00	60.00	60.00	60.00	60.00	60.00	60.00	60.00	60.00	60.00	60.00	720.00
						FISICO	9.00	8.00	4.00	5.00	5.00	5.00	5.00	5.00	5.00	5.00	5.00	5.00	5.00	5.00	5.00	5.00	5.00	66.00
						COSTEO S/	60.00	60.00	60.00	60.00	60.00	60.00	60.00	60.00	60.00	60.00	60.00	60.00	60.00	60.00	60.00	60.00	60.00	720.00
AOI00075500290	GESTION DEL SISTEMA DE SUMINISTRO DE PRODUCTOS FARMACEUTICOS,DISPOSITIVOS MEDICOS Y PRODUCTOS SANITARIOS	030101 - ABANCAY	INFORME	Muy Alta	2023	FISICO	0.00	0.00	2.00	0.00	0.00	3.00	0.00	0.00	3.00	0.00	0.00	2.00	10.00					
						COSTEO S/	14,416.00	14,416.00	14,416.00	14,416.00	14,416.00	14,416.00	14,416.00	14,416.00	14,416.00	14,415.00	14,415.00	14,415.00	14,415.00	172,989.00				
						FISICO	0.00	0.00	2.00	0.00	0.00	3.00	0.00	0.00	3.00	0.00	0.00	2.00	10.00					
						COSTEO S/	14,416.00	14,416.00	14,416.00	14,416.00	14,416.00	14,416.00	14,416.00	14,416.00	14,416.00	14,415.00	14,415.00	14,415.00	14,415.00	172,989.00				
						FISICO	0.00	0.00	2.00	0.00	0.00	3.00	0.00	0.00	3.00	0.00	0.00	2.00	10.00					
						COSTEO S/	14,416.00	14,416.00	14,416.00	14,416.00	14,416.00	14,416.00	14,416.00	14,416.00	14,416.00	14,415.00	14,415.00	14,415.00	14,415.00	172,989.00				
AOI00075500291	GESTION DE LA INFORMACIÓN DEL SISMED	030101 - ABANCAY	INFORME	Muy Alta	2023	FISICO	0.00	0.00	6.00	0.00	0.00	8.00	0.00	0.00	7.00	0.00	0.00	5.00	26.00					
						COSTEO S/	50.00	50.00	50.00	50.00	50.00	50.00	50.00	50.00	50.00	50.00	50.00	50.00	50.00	50.00	600.00			
						FISICO	0.00	0.00	6.00	0.00	0.00	8.00	0.00	0.00	7.00	0.00	0.00	5.00	26.00					
						COSTEO S/	50.00	50.00	50.00	50.00	50.00	50.00	50.00	50.00	50.00	50.00	50.00	50.00	50.00	600.00				
						FISICO	0.00	0.00	6.00	0.00	0.00	8.00	0.00	0.00	7.00	0.00	0.00	5.00	26.00					
						COSTEO S/	50.00	50.00	50.00	50.00	50.00	50.00	50.00	50.00	50.00	50.00	50.00	50.00	50.00	600.00				
AOI00075500307	MONITOREO Y PROGRAMACIÓN DE PF, DM Y PS CENTRALIZADO Y REGIONAL	030101 - ABANCAY	INFORME	Muy Alta	2023	FISICO	0.00	0.00	2.00	0.00	2.00	0.00	0.00	2.00	0.00	0.00	3.00	0.00	9.00					
						COSTEO S/	50.00	50.00	50.00	50.00	50.00	50.00	50.00	50.00	50.00	50.00	50.00	50.00	50.00	600.00				
						FISICO	0.00	0.00	2.00	0.00	2.00	0.00	0.00	2.00	0.00	0.00	3.00	0.00	9.00					
						COSTEO S/	50.00	50.00	50.00	50.00	50.00	50.00	50.00	50.00	50.00	50.00	50.00	50.00	600.00					
						FISICO	0.00	0.00	2.00	0.00	2.00	0.00	0.00	2.00	0.00	0.00	3.00	0.00	9.00					
						COSTEO S/	50.00	50.00	50.00	50.00	50.00	50.00	50.00	50.00	50.00	50.00	50.00	50.00	600.00					
AOI00075500308	ELABORACION DEL PLAN DE TRABAJO, CERTIFICACIÓN E IMPLEMENTACIÓN EN BPA DEL ALMACÉN ESPECIALIZADO DE LA DIRESA	030101 - ABANCAY	INFORME	Muy Alta	2023	FISICO	0.00	0.00	1.00	0.00	1.00	0.00	1.00	0.00	0.00	1.00	0.00	0.00	4.00					
						COSTEO S/	50.00	50.00	50.00	50.00	50.00	50.00	50.00	50.00	50.00	50.00	50.00	50.00	50.00	600.00				
						FISICO	0.00	0.00	1.00	0.00	1.00	0.00	1.00	0.00	0.00	1.00	0.00	0.00	4.00					
						COSTEO S/	50.00	50.00	50.00	50.00	50.00	50.00	50.00	50.00	50.00	50.00	50.00	50.00	600.00					
						FISICO	0.00	0.00	1.00	0.00	1.00	0.00	1.00	0.00	0.00	1.00	0.00	0.00	4.00					
						COSTEO S/	50.00	50.00	50.00	50.00	50.00	50.00	50.00	50.00	50.00	50.00	50.00	50.00	600.00					

S/

COSTEO TOTAL AÑO 2023 S/	26,369,526.88
COSTEO TOTAL AÑO 2024 S/	26,369,526.88
COSTEO TOTAL AÑO 2025 S/	26,369,526.88

U.M. = Unidad de Medida

FIRMA

Anexo B-4
PLAN OPERATIVO INSTITUCIONAL (20 Mayo 2022)
Año : 2023 - 2025

Periodo POI Multianual 2023 - 2025
Nivel de Gobierno R - GOBIERNOS REGIONALES
Sector 99 - GOBIERNOS REGIONALES
Pliego 442 - GOBIERNO REGIONAL DEL DEPARTAMENTO DE APURIMAC
Unidad Ejecutora 000756 - REGION APURIMAC-SALUD CHANKA

CENTRO DE COSTO: 10.01 - OFICINA EJECUTIVA DE GESTION Y DESARROLLO DE RECURSOS HUMANOS

OEI.01 - BRINDAR SERVICIOS DE SALUD PREVENTIVA PROMOCIONAL; RECUPERATIVA Y DE REHABILITACIÓN A LA POBLACIÓN DE APURÍMAC.

AEI.01.01 - SERVICIOS DE SALUD RENOVADOS QUE BRINDEN ATENCIÓN CON ESTÁNDARES DE CALIDAD A LA POBLACIÓN

CODIGO	ACTIVIDAD OPERATIVA	UBIGEO	U.M.	PRIORIDAD	PERIODO MULTIANUAL	PROGRAMACION MENSUAL												TOTAL ANUAL				
						META	01	02	03	04	05	06	07	08	09	10	11		12			
AOI00075600373	ADMINISTRACIÓN DE RECURSOS HUMANOS	030200 - MULTIDISTRITAL	INFORME	Muy Alta	2023	FISICO	1.00	1.00	1.00	1.00	1.00	1.00	1.00	1.00	1.00	1.00	1.00	1.00	12.00			
						COSTEO S/	1,011,875.00	940,675.00	940,675.00	940,675.00	940,675.00	940,675.00	1,047,475.00	940,675.00	940,675.00	940,675.00	940,675.00	1,047,475.00	11,572,900.00			
					2024	FISICO	1.00	1.00	1.00	1.00	1.00	1.00	1.00	1.00	1.00	1.00	1.00	1.00	1.00	1.00	12.00	
						COSTEO S/	892,090.75	892,090.75	892,090.75	892,090.75	892,090.75	892,090.75	892,090.75	892,090.75	892,090.75	892,090.75	892,090.75	892,090.75	892,090.75	892,090.75	10,705,089.00	
					2025	FISICO	1.00	1.00	1.00	1.00	1.00	1.00	1.00	1.00	1.00	1.00	1.00	1.00	1.00	1.00	1.00	12.00
						COSTEO S/	892,090.75	892,090.75	892,090.75	892,090.75	892,090.75	892,090.75	892,090.75	892,090.75	892,090.75	892,090.75	892,090.75	892,090.75	892,090.75	892,090.75	10,705,089.00	

OEI.09 - FORTALECER LA GESTIÓN INSTITUCIONAL DEL GOBIERNO REGIONAL DE APURÍMAC

AEI.09.03 - GESTIÓN INSTITUCIONAL POR RESULTADOS IMPLEMENTADA EN LA ENTIDAD

CODIGO	ACTIVIDAD OPERATIVA	UBIGEO	U.M.	PRIORIDAD	PERIODO MULTIANUAL	PROGRAMACION MENSUAL												TOTAL ANUAL				
						META	01	02	03	04	05	06	07	08	09	10	11		12			
AOI00075600374	PAGO DE PENSIONES.	030201 - ANDAHUAYLAS	PLANILLA	Muy Alta	2023	FISICO	1.00	1.00	1.00	1.00	1.00	1.00	1.00	1.00	1.00	1.00	1.00	1.00	12.00			
						COSTEO S/	53,512.00	39,512.00	39,512.00	39,512.00	39,512.00	39,512.00	50,012.00	39,512.00	39,512.00	39,512.00	39,512.00	50,012.00	509,144.00			
					2024	FISICO	1.00	1.00	1.00	1.00	1.00	1.00	1.00	1.00	1.00	1.00	1.00	1.00	1.00	1.00	12.00	
						COSTEO S/	41,149.16	41,149.16	41,149.16	41,149.16	41,149.16	41,149.16	41,149.16	41,149.16	41,149.16	41,149.18	41,149.18	41,149.18	41,149.18	493,790.00		
					2025	FISICO	1.00	1.00	1.00	1.00	1.00	1.00	1.00	1.00	1.00	1.00	1.00	1.00	1.00	1.00	12.00	
						COSTEO S/	41,149.16	41,149.16	41,149.16	41,149.16	41,149.16	41,149.16	41,149.16	41,149.16	41,149.16	41,149.18	41,149.18	41,149.18	41,149.18	493,790.00		
AOI00075600424	SERVICIOS DE APOYO AL DIAGNOSTICO Y TRATAMIENTO.	030200 - MULTIDISTRITAL	EXAMEN	Muy Alta	2023	FISICO	2,083.00	2,083.00	2,084.00	2,083.00	2,083.00	2,084.00	2,083.00	2,083.00	2,084.00	2,083.00	2,083.00	2,084.00	25,000.00			
						COSTEO S/	0.00	0.00	20,500.00	20,500.00	20,500.00	20,500.00	20,500.00	20,500.00	20,500.00	20,500.00	20,500.00	20,500.00	20,500.00	205,000.00		
					2024	FISICO	1.00	1.00	1.00	1.00	1.00	1.00	1.00	1.00	1.00	1.00	1.00	1.00	1.00	1.00	12.00	
						COSTEO S/	0.00	0.00	20,500.00	20,500.00	20,500.00	20,500.00	20,500.00	20,500.00	20,500.00	20,500.00	20,500.00	20,500.00	20,500.00	205,000.00		
					2025	FISICO	1.00	0.00	0.00	3.00	0.00	0.00	3.00	0.00	0.00	3.00	0.00	0.00	3.00	0.00	2.00	12.00
						COSTEO S/	0.00	0.00	20,500.00	20,500.00	20,500.00	20,500.00	20,500.00	20,500.00	20,500.00	20,500.00	20,500.00	20,500.00	20,500.00	20,500.00	205,000.00	

CENTRO DE COSTO: 10.02 - UNIDAD DE CAPACITACION

OEI.09 - FORTALECER LA GESTIÓN INSTITUCIONAL DEL GOBIERNO REGIONAL DE APURÍMAC

AEI.09.03 - GESTIÓN INSTITUCIONAL POR RESULTADOS IMPLEMENTADA EN LA ENTIDAD

CODIGO	ACTIVIDAD OPERATIVA	UBIGEO	U.M.	PRIORIDAD	PERIODO	PROGRAMACION MENSUAL												TOTAL

POI MultiAnual con Programación Física y Costeo

					MULTIANUAL	META	01	02	03	04	05	06	07	08	09	10	11	12	ANUAL		
AOI00075600375	CAPACITACIÓN AL PERSONAL DE SALUD SERUMS Y OTROS.	030201 - ANDAHUAYLAS	PLANILLA	Muy Alta	2023	FISICO	1.00	1.00	1.00	1.00	1.00	1.00	1.00	1.00	1.00	1.00	1.00	1.00	12.00		
						COSTEO S/	94,000.00	98,000.00	98,780.00	102,580.00	102,803.00	103,230.00	99,200.00	94,580.00	92,780.00	91,882.00	95,230.00	80,000.00	1,153,065.00		
					2024	FISICO	1.00	1.00	1.00	1.00	1.00	1.00	1.00	1.00	1.00	1.00	1.00	1.00	1.00	1.00	12.00
						COSTEO S/	76,566.33	76,566.33	77,424.33	81,648.33	81,849.33	82,319.33	76,786.33	77,204.33	79,624.33	78,636.33	82,319.35	76,566.35	947,511.00		
					2025	FISICO	1.00	1.00	1.00	1.00	1.00	1.00	1.00	1.00	1.00	1.00	1.00	1.00	1.00	1.00	12.00
						COSTEO S/	76,566.33	76,566.33	77,509.33	82,156.33	82,377.33	82,894.33	76,810.33	77,267.33	79,929.33	78,843.33	82,894.35	76,566.35	950,381.00		

CENTRO DE COSTO: 12.01 - CENTRO DE PREVENCIÓN Y CONTROL DE EMERGENCIAS Y DESASTRES

OEI.07 - PROMOVER LA GESTIÓN DE RIESGO DE DESASTRES EN UN CONTEXTO DE CAMBIO CLIMÁTICO EN LA REGIÓN

AEI.07.02 - PLAN DE PREVENCIÓN Y REDUCCIÓN DEL RIESGO DE DESASTRES IMPLEMENTADO PARA LA POBLACIÓN.

CODIGO	ACTIVIDAD OPERATIVA	UBIGEO	U.M.	PRIORIDAD	PERIODO MULTIANUAL	PROGRAMACION MENSUAL												TOTAL ANUAL				
						META	01	02	03	04	05	06	07	08	09	10	11		12			
AOI00075600307	5004279 - MONITOREO,SUPERVISION Y EVALUACION DE PRODUCTOS Y ACTIVIDADES EN GESTION DE RIESGO DE DESASTRES	030200 - MULTIDISTRITAL	INFORME TECNICO	Muy Alta	2023	FISICO	1.00	1.00	1.00	1.00	1.00	1.00	1.00	1.00	1.00	1.00	1.00	1.00	1.00	12.00		
						COSTEO S/	0.00	0.00	1,000.00	1,000.00	514.00	1,000.00	800.00	1,100.00	1,000.00	1,000.00	1,500.00	500.00	9,414.00			
					2024	FISICO	0.00	1.00	1.00	1.00	1.00	1.00	1.00	1.00	1.00	1.00	0.00	1.00	1.00	1.00	10.00	
						COSTEO S/	0.00	0.00	1,000.00	1,000.00	514.00	1,000.00	800.00	1,100.00	1,000.00	1,000.00	1,000.00	1,500.00	500.00	9,414.00		
					2025	FISICO	0.00	1.00	1.00	1.00	1.00	1.00	1.00	1.00	0.00	1.00	1.00	1.00	1.00	1.00	10.00	
						COSTEO S/	0.00	0.00	1,000.00	1,000.00	514.00	1,000.00	800.00	1,100.00	1,000.00	1,000.00	1,000.00	1,500.00	500.00	9,414.00		
AOI00075600308	5004280 - DESARROLLO DE INSTRUMENTOS ESTRATEGICOS PARA LA GESTION DEL RIESGO DE DESASTRES	030200 - MULTIDISTRITAL	INFORME TECNICO	Muy Alta	2023	FISICO	0.00	1.00	0.00	1.00	0.00	1.00	0.00	0.00	1.00	0.00	1.00	0.00	1.00	0.00	5.00	
						COSTEO S/	0.00	0.00	1,055.80	1,055.80	1,055.80	1,055.80	1,055.80	1,005.80	1,055.80	1,052.80	1,050.80	1,055.80	10,500.00			
					2024	FISICO	0.00	1.00	0.00	1.00	0.00	1.00	0.00	1.00	0.00	1.00	1.00	0.00	1.00	0.00	0.00	6.00
						COSTEO S/	0.00	0.00	1,055.80	1,055.80	1,055.80	1,055.80	1,055.80	1,005.80	1,055.80	1,052.80	1,050.80	1,055.80	10,500.00			
					2025	FISICO	0.00	1.00	0.00	1.00	0.00	1.00	0.00	1.00	0.00	1.00	0.00	1.00	0.00	0.00	0.00	5.00
						COSTEO S/	0.00	0.00	1,055.80	1,055.80	1,055.80	1,055.80	1,055.80	1,005.80	1,055.80	1,052.80	1,050.80	1,055.80	10,500.00			
AOI00075600309	5005560 - DESARROLLO DE SIMULACROS EN GESTION REACTIVA	030201 - ANDAHUAYLAS	REPORTE	Muy Alta	2023	FISICO	0.00	0.00	1.00	1.00	0.00	1.00	1.00	0.00	1.00	0.00	1.00	0.00	0.00	0.00	6.00	
						COSTEO S/	52,859.92	52,859.92	54,811.12	53,811.12	54,811.12	53,811.12	63,811.12	63,811.12	63,811.12	63,811.11	63,810.11	57,310.10	699,329.00			
					2024	FISICO	0.00	1.00	0.00	1.00	0.00	1.00	0.00	0.00	0.00	1.00	1.00	0.00	0.00	0.00	5.00	
						COSTEO S/	52,859.92	52,859.92	54,811.12	53,811.12	54,811.12	53,811.12	63,811.12	63,811.12	63,811.12	63,811.11	63,810.11	57,310.10	699,329.00			
					2025	FISICO	0.00	1.00	0.00	1.00	0.00	1.00	0.00	1.00	0.00	1.00	1.00	1.00	0.00	0.00	7.00	
						COSTEO S/	52,859.92	52,859.92	54,811.12	53,811.12	54,811.12	53,811.12	63,811.12	63,811.12	63,811.12	63,811.11	63,810.11	57,310.10	699,329.00			
AOI00075600311	5005561 - IMPLEMENTACION DE BRIGADAS PARA LA ATENCION FRENTE A EMERGENCIAS Y DESASTRES	030201 - ANDAHUAYLAS	BRIGADA	Muy Alta	2023	FISICO	0.00	0.00	0.00	0.00	0.00	0.00	5.00	0.00	0.00	0.00	0.00	0.00	0.00	5.00		
						COSTEO S/	0.00	0.00	3,812.00	3,832.00	3,832.00	3,832.00	3,852.00	3,832.00	3,832.00	3,832.00	3,842.00	3,802.00	38,300.00			
					2024	FISICO	0.00	0.00	0.00	0.00	0.00	10.00	0.00	0.00	0.00	0.00	0.00	0.00	0.00	0.00	10.00	
						COSTEO S/	0.00	0.00	3,812.00	3,832.00	3,832.00	3,832.00	3,852.00	3,832.00	3,832.00	3,832.00	3,842.00	3,802.00	38,300.00			
					2025	FISICO	0.00	0.00	0.00	0.00	0.00	6.00	0.00	0.00	0.00	0.00	0.00	0.00	0.00	0.00	6.00	
						COSTEO S/	0.00	0.00	3,812.00	3,832.00	3,832.00	3,832.00	3,852.00	3,832.00	3,832.00	3,832.00	3,842.00	3,802.00	38,300.00			
AOI00075600313	5005610 - ADMINISTRACION Y ALMACENAMIENTO DE INFRAESTRUCTURA	030201 - ANDAHUAYLAS	Infraestructura Movil	Muy Alta	2023	FISICO	0.00	0.00	1.00	1.00	0.00	0.00	1.00	0.00	1.00	1.00	0.00	0.00	5.00			
							0.00	0.00	500.00	500.00	500.00	500.00	500.00	500.00	500.00	500.00	500.00	500.00	5,000.00			

POI MultiAnual con Programación Física y Costeo

AOI00075600315	5005612 - DESARROLLO DE LOS CENTROS Y ESPACIOS DE MONITOREO DE EMERGENCIAS Y DESASTRES	030201 - ANDAHUAYLAS	REPORTE	Muy Alta	2024	COSTEO S/ FISCO	0.00	0.00	1.00	0.00	1.00	0.00	1.00	0.00	1.00	0.00	0.00	0.00	4.00			
						COSTEO S/ FISCO	0.00	0.00	500.00	500.00	500.00	500.00	500.00	500.00	500.00	500.00	500.00	500.00	500.00	500.00	5,000.00	
					2025	COSTEO S/ FISCO	0.00	0.00	1.00	0.00	0.00	1.00	0.00	0.00	1.00	0.00	0.00	0.00	0.00	0.00	0.00	3.00
						COSTEO S/ FISCO	0.00	0.00	500.00	500.00	500.00	500.00	500.00	500.00	500.00	500.00	500.00	500.00	500.00	500.00	5,000.00	
					2023	COSTEO S/ FISCO	0.00	2.00	0.00	1.00	2.00	2.00	0.00	0.00	1.00	1.00	1.00	0.00	0.00	0.00	10.00	
						COSTEO S/ FISCO	0.00	0.00	1,210.00	1,210.00	1,210.00	1,210.00	1,210.00	1,210.00	1,210.00	1,210.00	1,210.00	1,210.00	1,210.00	1,210.00	12,100.00	

AOI00075600317	5005580 - FORMACIÓN Y CAPACITACIÓN EN MATERIA DE GESTIÓN DE RIESGO DE DESASTRES Y ADAPTACIÓN AL CAMBIO CLIMÁTICO.	030200 - MULTIDISTRITAL	PERSONA	Muy Alta	2024	COSTEO S/ FISCO	0.00	0.00	1.00	0.00	1.00	1.00	0.00	0.00	1.00	1.00	0.00	0.00	11.00		
						COSTEO S/ FISCO	0.00	0.00	1,210.00	1,210.00	1,210.00	1,210.00	1,210.00	1,210.00	1,210.00	1,210.00	1,210.00	1,210.00	1,210.00	12,100.00	
					2025	COSTEO S/ FISCO	0.00	1.00	0.00	1.00	2.00	1.00	0.00	0.00	1.00	0.00	1.00	0.00	0.00	0.00	7.00
						COSTEO S/ FISCO	0.00	0.00	1,210.00	1,210.00	1,210.00	1,210.00	1,210.00	1,210.00	1,210.00	1,210.00	1,210.00	1,210.00	1,210.00	1,210.00	12,100.00
					2023	COSTEO S/ FISCO	0.00	0.00	1.00	1.00	0.00	1.00	0.00	0.00	1.00	1.00	0.00	0.00	0.00	0.00	5.00
						COSTEO S/ FISCO	0.00	0.00	2,167.00	0.00	0.00	2,167.00	0.00	0.00	2,166.00	0.00	0.00	0.00	0.00	0.00	6,500.00

AOI00075600318	5005583 - ORGANIZACION Y ENTRENAMIENTO DE COMUNIDADES EN HABILIDADES FRENTE AL RIESGO DE DESASTRES	030201 - ANDAHUAYLAS	PERSONA	Muy Alta	2024	COSTEO S/ FISCO	0.00	0.00	1.00	0.00	1.00	1.00	0.00	0.00	1.00	1.00	0.00	0.00	5.00			
						COSTEO S/ FISCO	0.00	0.00	2,167.00	0.00	0.00	2,167.00	0.00	0.00	2,166.00	0.00	0.00	0.00	0.00	6,500.00		
					2025	COSTEO S/ FISCO	0.00	1.00	1.00	0.00	0.00	1.00	0.00	0.00	1.00	0.00	1.00	0.00	0.00	0.00	5.00	
						COSTEO S/ FISCO	0.00	0.00	2,167.00	0.00	0.00	2,167.00	0.00	0.00	2,166.00	0.00	0.00	0.00	0.00	6,500.00		
					2023	COSTEO S/ FISCO	0.00	30.00	0.00	30.00	0.00	30.00	0.00	30.00	0.00	30.00	0.00	30.00	0.00	0.00	0.00	150.00
						COSTEO S/ FISCO	0.00	0.00	1,353.60	1,353.60	1,353.60	1,353.60	1,353.60	1,353.60	1,353.60	1,353.60	1,353.60	1,353.60	1,353.60	1,353.60	13,536.00	

AOI00075600320	5005585 - SEGURIDAD FISICO FUNCIONAL DE SERVICIOS PUBLICOS	030201 - ANDAHUAYLAS	INTERVENCION	Muy Alta	2024	COSTEO S/ FISCO	0.00	0.00	1.00	0.00	1.00	1.00	0.00	0.00	1.00	0.00	0.00	0.00	4.00		
						COSTEO S/ FISCO	0.00	0.00	3,281.40	3,281.40	3,281.40	3,281.40	3,281.40	3,281.40	3,281.40	3,281.40	3,281.40	3,281.40	3,281.40	32,814.00	
					2025	COSTEO S/ FISCO	0.00	0.00	1.00	0.00	0.00	1.00	0.00	0.00	1.00	0.00	0.00	0.00	0.00	0.00	3.00
						COSTEO S/ FISCO	0.00	0.00	3,281.40	3,281.40	3,281.40	3,281.40	3,281.40	3,281.40	3,281.40	3,281.40	3,281.40	3,281.40	3,281.40	3,281.40	32,814.00
					2023	COSTEO S/ FISCO	0.00	0.00	1.00	0.00	1.00	1.00	0.00	0.00	1.00	0.00	0.00	0.00	0.00	0.00	4.00
						COSTEO S/ FISCO	0.00	0.00	3,281.40	3,281.40	3,281.40	3,281.40	3,281.40	3,281.40	3,281.40	3,281.40	3,281.40	3,281.40	3,281.40	3,281.40	32,814.00

CENTRO DE COSTO: 13.01 - OFICINA DE COMUNICACIONES

OEI.09 - FORTALECER LA GESTIÓN INSTITUCIONAL DEL GOBIERNO REGIONAL DE APURÍMAC

AEI.09.03 - GESTIÓN INSTITUCIONAL POR RESULTADOS IMPLEMENTADA EN LA ENTIDAD

CODIGO	ACTIVIDAD OPERATIVA	UBIGEO	U.M.	PRIORIDAD	PERIODO MULTIANUAL	PROGRAMACION MENSUAL												TOTAL ANUAL		
						META	01	02	03	04	05	06	07	08	09	10	11		12	
AOI00075600266	DIFUSIÓN Y COMUNICACIÓN SOCIAL.	030200 - MULTIDISTRITAL	INFORME	Muy Alta	2023	FISCO	1.00	1.00	1.00	1.00	1.00	1.00	1.00	1.00	1.00	1.00	1.00	1.00	1.00	12.00
						COSTEO S/ FISCO	1,250.00	1,250.00	1,250.00	1,250.00	1,250.00	1,250.00	1,250.00	1,250.00	1,250.00	1,250.00	1,250.00	1,250.00	1,250.00	15,000.00
					2024	FISCO	1.00	1.00	1.00	0.00	0.00	0.00	0.00	0.00	0.00	0.00	0.00	0.00	0.00	0.00

POI MultiAnual con Programación Física y Costeo

	COSTEO S/	1,250.00	1,250.00	1,250.00	1,250.00	1,250.00	1,250.00	1,250.00	1,250.00	1,250.00	1,250.00	1,250.00	1,250.00	1,250.00	1,250.00	1,250.00	1,250.00	15,000.00
2025	FISICO	0.00	0.00	0.00	3.00	0.00	0.00	0.00	0.00	0.00	6.00	0.00	0.00	0.00	0.00	0.00	0.00	9.00
	COSTEO S/	1,666.67	1,666.67	1,666.67	1,666.67	1,666.67	1,666.67	1,666.67	1,666.67	1,666.67	1,666.67	1,666.67	1,666.67	1,666.67	1,666.67	1,666.67	1,666.67	20,000.00

CENTRO DE COSTO: 14.02 - AREA DE EDUCACION PARA LA SALUD

OEI.01 - BRINDAR SERVICIOS DE SALUD PREVENTIVA PROMOCIONAL; RECUPERATIVA Y DE REHABILITACIÓN A LA POBLACIÓN DE APURÍMAC.

AEI.01.04 - ATENCIÓN INTEGRAL PARA DISMINUIR LA TBC; VIH/SIDA; EN LA POBLACIÓN.

CODIGO	ACTIVIDAD OPERATIVA	UBIGEO	U.M.	PRIORIDAD	PERIODO MULTIANUAL	PROGRAMACION MENSUAL												TOTAL ANUAL						
						META	01	02	03	04	05	06	07	08	09	10	11		12					
AOI00075600249	4395203 - DOCENTES CAPACITADOS DESARROLLAN ACCIONES PARA LA PROMOCIÓN DE PRÁCTICAS SALUDABLES Y LA PREVENCIÓN DE LA TUBERCULOSIS, VIH/SIDA-RED SONDROR	030200 - MULTIDISTRITAL	DOCENTE CAPACITADO	Muy Alta	2023	FISICO	0.00	0.00	0.00	20.00	20.00	20.00	20.00	0.00	20.00	20.00	19.00	0.00	139.00					
						COSTEO S/	0.00	0.00	0.00	2,200.00	800.00	920.00	0.00	0.00	0.00	0.00	0.00	0.00	3,920.00					
					2024	FISICO	0.00	0.00	0.00	20.00	20.00	20.00	20.00	0.00	20.00	20.00	19.00	0.00	139.00					
						COSTEO S/	0.00	0.00	0.00	2,200.00	800.00	920.00	0.00	0.00	0.00	0.00	0.00	0.00	3,920.00					
					2025	FISICO	0.00	0.00	0.00	20.00	20.00	20.00	20.00	0.00	20.00	20.00	19.00	0.00	139.00					
						COSTEO S/	0.00	0.00	0.00	2,200.00	800.00	920.00	0.00	0.00	0.00	0.00	0.00	0.00	3,920.00					
					AOI00075600250	4395203 - DOCENTES CAPACITADOS DESARROLLAN ACCIONES PARA LA PROMOCIÓN DE PRÁCTICAS SALUDABLES Y LA PREVENCIÓN DE LA TUBERCULOSIS, VIH/SIDA-RED JMA	030200 - MULTIDISTRITAL	DOCENTE CAPACITADO	Muy Alta	2023	FISICO	0.00	0.00	0.00	35.00	35.00	35.00	35.00	0.00	35.00	35.00	35.00	0.00	245.00
											COSTEO S/	0.00	0.00	0.00	3,100.00	1,000.00	1,780.00	0.00	0.00	0.00	0.00	0.00	0.00	5,880.00
2024	FISICO	0.00	0.00	0.00						35.00	35.00	35.00	35.00	0.00	35.00	35.00	35.00	0.00	245.00					
	COSTEO S/	0.00	0.00	0.00						3,100.00	1,000.00	1,780.00	0.00	0.00	0.00	0.00	0.00	0.00	5,880.00					
2025	FISICO	0.00	0.00	0.00						35.00	35.00	35.00	35.00	0.00	35.00	35.00	35.00	0.00	245.00					
	COSTEO S/	0.00	0.00	0.00						3,100.00	1,000.00	1,780.00	0.00	0.00	0.00	0.00	0.00	0.00	5,880.00					

AEI.01.05 - INTERVENCIONES SANITARIAS FOCALIZADAS DE LAS ENFERMEDADES METAXÉNICAS Y ZOONÓTICAS EN LA POBLACIÓN EN RIESGO.

CODIGO	ACTIVIDAD OPERATIVA	UBIGEO	U.M.	PRIORIDAD	PERIODO MULTIANUAL	PROGRAMACION MENSUAL												TOTAL ANUAL						
						META	01	02	03	04	05	06	07	08	09	10	11		12					
AOI00075600217	4397701 - FAMILIAS QUE RECIBEN SESIONES DEMOSTRATIVAS PARA LA PREVENCIÓN Y CONTROL DE ENFERMEDADES METAXENICAS-RED JMA	030200 - MULTIDISTRITAL	FAMILIA	Muy Alta	2023	FISICO	181.00	181.00	181.00	181.00	181.00	181.00	181.00	181.00	181.00	182.00	183.00	181.00	2,175.00					
						COSTEO S/	38,965.00	33,685.00	33,685.00	38,965.00	33,685.00	33,685.00	37,645.00	33,685.00	33,685.00	33,685.00	33,685.00	33,685.00	37,634.00	422,689.00				
					2024	FISICO	181.00	181.00	181.00	181.00	181.00	181.00	181.00	181.00	181.00	182.00	183.00	181.00	2,175.00					
						COSTEO S/	38,965.00	33,685.00	33,685.00	38,965.00	33,685.00	33,685.00	37,645.00	33,685.00	33,685.00	33,685.00	33,685.00	37,634.00	422,689.00					
					2025	FISICO	181.00	181.00	181.00	181.00	181.00	181.00	181.00	181.00	181.00	182.00	183.00	181.00	2,175.00					
						COSTEO S/	38,965.00	33,685.00	33,685.00	38,965.00	33,685.00	33,685.00	37,645.00	33,685.00	33,685.00	33,685.00	33,685.00	37,634.00	422,689.00					
					AOI00075600218	4397701 - FAMILIAS QUE RECIBEN SESIONES DEMOSTRATIVAS PARA LA PREVENCIÓN Y CONTROL DE ENFERMEDADES METAXENICAS-RED SONDROR	030200 - MULTIDISTRITAL	FAMILIA	Muy Alta	2023	FISICO	106.00	106.00	106.00	106.00	106.00	106.00	106.00	106.00	106.00	106.00	106.00	106.00	1,272.00
											COSTEO S/	25,976.00	22,456.00	22,456.00	25,976.00	22,456.00	22,456.00	25,096.00	22,456.00	22,456.00	22,456.00	22,456.00	25,097.00	281,793.00
2024	FISICO	106.00	106.00	106.00						106.00	106.00	106.00	106.00	106.00	106.00	106.00	106.00	106.00	1,272.00					
	COSTEO S/	25,976.00	22,456.00	22,456.00						25,976.00	22,456.00	22,456.00	25,096.00	22,456.00	22,456.00	22,456.00	22,456.00	25,097.00	281,793.00					
2025	FISICO	106.00	106.00	106.00						106.00	106.00	106.00	106.00	106.00	106.00	106.00	106.00	106.00	1,272.00					
	COSTEO S/	25,976.00	22,456.00	22,456.00						25,976.00	22,456.00	22,456.00	25,096.00	22,456.00	22,456.00	22,456.00	22,456.00	25,097.00	281,793.00					

AEI.01.06 - ATENCIÓN PREVENTIVA DE RIESGOS Y DAÑOS PARA LA SALUD PRODUCIDOS POR ENFERMEDADES NO TRANSMISIBLES DE MANERA INTEGRAL A LA POBLACIÓN.

CODIGO	ACTIVIDAD OPERATIVA	UBIGEO	U.M.	PRIORIDAD	PERIODO MULTIANUAL	PROGRAMACION MENSUAL												TOTAL ANUAL
						META	01	02	03	04	05	06	07	08	09	10	11	

POI MultiAnual con Programación Física y Costeo

AOI00075600215	4398801 - FAMILIAS QUE RECIBEN SESIONES EDUCATIVAS Y DEMOSTRATIVAS EN PRÁCTICAS SALUDABLES FRENTE A LAS ENFERMEDADES NO TRASMISIBLES-RED JMA	030201 - ANDAHUAYLAS	FAMILIA	Muy Alta	2023	FISICO	229.00	229.00	229.00	229.00	229.00	229.00	229.00	229.00	229.00	229.00	229.00	229.00	229.00	231.00	229.00	2,750.00				
						COSTEO S/	0.00	0.00	0.00	1,980.00	800.00	1,900.00	1,200.00	0.00	0.00	0.00	0.00	0.00	0.00	0.00	0.00	0.00	0.00	0.00	5,880.00	
					2024	FISICO	229.00	229.00	229.00	229.00	229.00	229.00	229.00	229.00	229.00	229.00	229.00	229.00	229.00	229.00	229.00	229.00	229.00	231.00	229.00	2,750.00
						COSTEO S/	0.00	0.00	0.00	1,980.00	800.00	1,900.00	1,200.00	0.00	0.00	0.00	0.00	0.00	0.00	0.00	0.00	0.00	0.00	0.00	0.00	5,880.00
					2025	FISICO	229.00	229.00	229.00	229.00	229.00	229.00	229.00	229.00	229.00	229.00	229.00	229.00	229.00	229.00	229.00	229.00	229.00	231.00	229.00	2,750.00
						COSTEO S/	0.00	0.00	0.00	1,980.00	800.00	1,900.00	1,200.00	0.00	0.00	0.00	0.00	0.00	0.00	0.00	0.00	0.00	0.00	0.00	0.00	5,880.00

AEI.01.07 - ATENCIÓN PREVENTIVA PARA LA DISMINUCIÓN DE LA MORBIMORTALIDAD POR CÁNCER EN LA POBLACIÓN.

CODIGO	ACTIVIDAD OPERATIVA	UBIGEO	U.M.	PRIORIDAD	PERIODO MULTIANUAL	PROGRAMACION MENSUAL												TOTAL ANUAL								
						META	01	02	03	04	05	06	07	08	09	10	11		12							
AOI00075600245	0215107 - FAMILIAS SENSIBILIZADOS PARA LA PROMOCIÓN DE PRACTICAS Y ENTORNOS SALUDABLES PARA LA PREVENCIÓN DEL CÁNCER-RED JMA	030200 - MULTIDISTRITAL	FAMILIA	Muy Alta	2023	FISICO	180.00	180.00	180.00	180.00	180.00	180.00	180.00	180.00	180.00	180.00	180.00	180.00	180.00	180.00	182.00	180.00	2,162.00			
						COSTEO S/	0.00	0.00	0.00	11,220.00	3,600.00	1,620.00	0.00	0.00	0.00	0.00	0.00	0.00	0.00	0.00	0.00	0.00	0.00	0.00	16,440.00	
					2024	FISICO	180.00	180.00	180.00	180.00	180.00	180.00	180.00	180.00	180.00	180.00	180.00	180.00	180.00	180.00	180.00	180.00	180.00	182.00	180.00	2,162.00
						COSTEO S/	0.00	0.00	0.00	11,220.00	3,600.00	1,620.00	0.00	0.00	0.00	0.00	0.00	0.00	0.00	0.00	0.00	0.00	0.00	0.00	0.00	16,440.00
					2025	FISICO	180.00	180.00	180.00	180.00	180.00	180.00	180.00	180.00	180.00	180.00	180.00	180.00	180.00	180.00	180.00	180.00	180.00	182.00	180.00	2,162.00
						COSTEO S/	0.00	0.00	0.00	11,220.00	3,600.00	1,620.00	0.00	0.00	0.00	0.00	0.00	0.00	0.00	0.00	0.00	0.00	0.00	0.00	0.00	16,440.00

AOI00075600246	0215107 - FAMILIAS SENSIBILIZADOS PARA LA PROMOCIÓN DE PRACTICAS Y ENTORNOS SALUDABLES PARA LA PREVENCIÓN DEL CÁNCER-RED SONDROR	030200 - MULTIDISTRITAL	FAMILIA	Muy Alta	2023	FISICO	106.00	106.00	106.00	106.00	106.00	106.00	106.00	106.00	106.00	106.00	106.00	106.00	106.00	106.00	106.00	106.00	1,272.00			
						COSTEO S/	0.00	0.00	0.00	7,480.00	2,400.00	1,080.00	0.00	0.00	0.00	0.00	0.00	0.00	0.00	0.00	0.00	0.00	0.00	0.00	10,960.00	
					2024	FISICO	106.00	106.00	106.00	106.00	106.00	106.00	106.00	106.00	106.00	106.00	106.00	106.00	106.00	106.00	106.00	106.00	106.00	106.00	106.00	1,272.00
						COSTEO S/	0.00	0.00	0.00	7,480.00	2,400.00	1,080.00	0.00	0.00	0.00	0.00	0.00	0.00	0.00	0.00	0.00	0.00	0.00	0.00	0.00	10,960.00
					2025	FISICO	106.00	106.00	106.00	106.00	106.00	106.00	106.00	106.00	106.00	106.00	106.00	106.00	106.00	106.00	106.00	106.00	106.00	106.00	106.00	1,272.00
						COSTEO S/	0.00	0.00	0.00	7,480.00	2,400.00	1,080.00	0.00	0.00	0.00	0.00	0.00	0.00	0.00	0.00	0.00	0.00	0.00	0.00	0.00	10,960.00

CENTRO DE COSTO: 14.03 - AREA DE VIDA SANA Y PARTICIPACION COMUNITARIA EN SALUD

OEI.01 - BRINDAR SERVICIOS DE SALUD PREVENTIVA PROMOCIONAL; RECUPERATIVA Y DE REHABILITACIÓN A LA POBLACIÓN DE APURÍMAC.

AEI.01.02 - ATENCIÓN INTEGRAL DE SALUD; PARA REDUCIR LA DESNUTRICIÓN CRÓNICA Y ANEMIA DE NIÑOS MENORES DE 5 AÑOS.

CODIGO	ACTIVIDAD OPERATIVA	UBIGEO	U.M.	PRIORIDAD	PERIODO MULTIANUAL	PROGRAMACION MENSUAL												TOTAL ANUAL								
						META	01	02	03	04	05	06	07	08	09	10	11		12							
AOI00075600178	3325102 - ACTORES SOCIALES CAPACITADOS PARA LA PROMOCIÓN DEL CUIDADO INFANTIL, LACTANCIA MATERNA EXCLUSIVA Y LA ADECUADA ALIMENTACIÓN Y PROTECCIÓN DEL MENOR DE 36 MESES DEL DISTRITO-RED JMA	030200 - MULTIDISTRITAL	PERSONA CAPACITADA	Muy Alta	2023	FISICO	71.00	71.00	71.00	71.00	71.00	71.00	71.00	71.00	71.00	71.00	71.00	71.00	71.00	71.00	68.00	70.00	848.00			
						COSTEO S/	0.00	0.00	0.00	3,300.00	0.00	0.00	0.00	0.00	0.00	0.00	0.00	0.00	0.00	0.00	0.00	0.00	0.00	0.00	3,300.00	
					2024	FISICO	71.00	71.00	71.00	71.00	71.00	71.00	71.00	71.00	71.00	71.00	71.00	71.00	71.00	71.00	71.00	71.00	71.00	68.00	70.00	848.00
						COSTEO S/	0.00	0.00	0.00	3,300.00	0.00	0.00	0.00	0.00	0.00	0.00	0.00	0.00	0.00	0.00	0.00	0.00	0.00	0.00	0.00	3,300.00
					2025	FISICO	71.00	71.00	71.00	71.00	71.00	71.00	71.00	71.00	71.00	71.00	71.00	71.00	71.00	71.00	71.00	71.00	71.00	68.00	70.00	848.00
						COSTEO S/	0.00	0.00	0.00	3,300.00	0.00	0.00	0.00	0.00	0.00	0.00	0.00	0.00	0.00	0.00	0.00	0.00	0.00	0.00	0.00	3,300.00

POI MultiAnual con Programación Física y Costeo

AOI00075600179	3325102 - ACTORES SOCIALES CAPACITADOS PARA LA PROMOCIÓN DEL CUIDADO INFANTIL, LACTANCIA MATERNA EXCLUSIVA Y LA ADECUADA ALIMENTACIÓN Y PROTECCIÓN DEL MENOR DE 36 MESES DEL DISTRITO-RED SONDOR	030200 - MULTIDISTRITAL	PERSONA CAPACITADA	Muy Alta	2023	FISICO	45.00	45.00	45.00	45.00	45.00	45.00	45.00	45.00	45.00	45.00	47.00	47.00	45.00	544.00		
						COSTEO S/	0.00	0.00	0.00	2,200.00	0.00	0.00	0.00	0.00	0.00	0.00	0.00	0.00	0.00	0.00	0.00	2,200.00
					2024	FISICO	45.00	45.00	45.00	45.00	45.00	45.00	45.00	45.00	45.00	45.00	47.00	47.00	45.00	544.00		
						COSTEO S/	0.00	0.00	0.00	2,200.00	0.00	0.00	0.00	0.00	0.00	0.00	0.00	0.00	0.00	0.00	2,200.00	
					2025	FISICO	45.00	45.00	45.00	45.00	45.00	45.00	45.00	45.00	45.00	47.00	47.00	45.00	544.00			
						COSTEO S/	0.00	0.00	0.00	2,200.00	0.00	0.00	0.00	0.00	0.00	0.00	0.00	0.00	0.00	2,200.00		
AOI00075600180	3325104 - FAMILIAS CON NIÑO(AS) < DE 36 MESES Y GESTANTES RECIBEN SESIONES DEMOSTRATIVAS EN PREPARACION DE ALIMENTOS RED JMA	030200 - MULTIDISTRITAL	FAMILIA	Muy Alta	2023	FISICO	139.00	139.00	139.00	139.00	139.00	139.00	139.00	139.00	139.00	139.00	139.00	137.00	1,666.00			
						COSTEO S/	21,005.00	18,605.00	18,605.00	26,405.00	18,605.00	18,605.00	20,405.00	18,605.00	18,605.00	18,605.00	18,605.00	20,407.00	237,062.00			
					2024	FISICO	139.00	139.00	139.00	139.00	139.00	139.00	139.00	139.00	139.00	139.00	139.00	137.00	1,666.00			
						COSTEO S/	21,005.00	18,605.00	18,605.00	26,405.00	18,605.00	18,605.00	20,405.00	18,605.00	18,605.00	18,605.00	18,605.00	20,407.00	237,062.00			
					2025	FISICO	139.00	139.00	139.00	139.00	139.00	139.00	139.00	139.00	139.00	139.00	139.00	137.00	1,666.00			
						COSTEO S/	21,005.00	18,605.00	18,605.00	26,405.00	18,605.00	18,605.00	20,405.00	18,605.00	18,605.00	18,605.00	18,605.00	20,407.00	237,062.00			
AOI00075600181	3325104 - FAMILIAS CON NIÑO(AS) < DE 36 MESES Y GESTANTES RECIBEN SESIONES DEMOSTRATIVAS EN PREPARACION DE ALIMENTOS-RED SONDOR	030200 - MULTIDISTRITAL	FAMILIA	Muy Alta	2023	FISICO	64.00	64.00	64.00	64.00	64.00	64.00	64.00	64.00	64.00	67.00	66.00	64.00	773.00			
						COSTEO S/	14,003.00	12,403.00	12,403.00	17,603.00	12,403.00	12,403.00	13,603.00	12,403.00	12,403.00	12,403.00	12,403.00	13,608.00	158,041.00			
					2024	FISICO	64.00	64.00	64.00	64.00	64.00	64.00	64.00	64.00	64.00	67.00	66.00	64.00	773.00			
						COSTEO S/	14,003.00	12,403.00	12,403.00	17,603.00	12,403.00	12,403.00	13,603.00	12,403.00	12,403.00	12,403.00	12,403.00	13,608.00	158,041.00			
					2025	FISICO	64.00	64.00	64.00	64.00	64.00	64.00	64.00	64.00	64.00	67.00	66.00	64.00	773.00			
						COSTEO S/	14,003.00	12,403.00	12,403.00	17,603.00	12,403.00	12,403.00	13,603.00	12,403.00	12,403.00	12,403.00	12,403.00	13,608.00	158,041.00			
AEI.01.03 - ATENCIÓN INTEGRAL PARA LA REDUCCIÓN DE LA MORTALIDAD MATERNO NEONATAL																						
CODIGO	ACTIVIDAD OPERATIVA	UBIGEO	U.M.	PRIORIDAD	PERIODO MULTIANUAL	PROGRAMACION MENSUAL												TOTAL ANUAL				
AOI00075600198	3341204 - DOCENTES CAPACITADOS REALIZAN EDUCACIÓN SEXUAL INTEGRAL DESDE LA INSTITUCIÓN EDUCATIVA-RED JMA	030200 - MULTIDISTRITAL	DOCENTE CAPACITADO	Muy Alta	2023	FISICO	0.00	0.00	0.00	51.00	51.00	51.00	51.00	51.00	55.00	51.00	51.00	51.00	463.00			
						COSTEO S/	1,076.00	1,076.00	1,076.00	14,916.00	3,276.00	3,276.00	4,276.00	3,276.00	4,376.00	1,776.00	2,776.00	1,681.00	42,857.00			
					2024	FISICO	0.00	0.00	0.00	51.00	51.00	51.00	51.00	51.00	55.00	51.00	51.00	51.00	463.00			
						COSTEO S/	1,076.00	1,076.00	1,076.00	14,916.00	3,276.00	3,276.00	4,276.00	3,276.00	4,376.00	1,776.00	2,776.00	1,681.00	42,857.00			
					2025	FISICO	0.00	0.00	0.00	51.00	51.00	51.00	51.00	51.00	55.00	51.00	51.00	51.00	463.00			
						COSTEO S/	1,076.00	1,076.00	1,076.00	14,916.00	3,276.00	3,276.00	4,276.00	3,276.00	4,376.00	1,776.00	2,776.00	1,681.00	42,857.00			
AOI00075600200	3341204 - DOCENTES CAPACITADOS REALIZAN EDUCACIÓN SEXUAL INTEGRAL DESDE LA INSTITUCIÓN EDUCATIVA-RED SONDOR	030200 - MULTIDISTRITAL	DOCENTE CAPACITADO	Muy Alta	2023	FISICO	0.00	0.00	0.00	20.00	20.00	20.00	20.00	20.00	20.00	18.00	18.00	20.00	176.00			
						COSTEO S/	718.00	718.00	718.00	9,678.00	2,418.00	2,218.00	3,218.00	2,218.00	2,418.00	1,218.00	2,218.00	813.00	28,571.00			
					2024	FISICO	0.00	0.00	0.00	20.00	20.00	20.00	20.00	20.00	20.00	18.00	18.00	20.00	176.00			
						COSTEO S/	718.00	718.00	718.00	9,678.00	2,418.00	2,218.00	3,218.00	2,218.00	2,418.00	1,218.00	2,218.00	813.00	28,571.00			
					2025	FISICO	0.00	0.00	0.00	20.00	20.00	20.00	20.00	20.00	20.00	18.00	18.00	20.00	176.00			
						COSTEO S/	718.00	718.00	718.00	9,678.00	2,418.00	2,218.00	3,218.00	2,218.00	2,418.00	1,218.00	2,218.00	813.00	28,571.00			

CENTRO DE COSTO: 16.01 - DIRECCION DE ATENCION INTEGRAL DE SALUD

OEI.01 - BRINDAR SERVICIOS DE SALUD PREVENTIVA PROMOCIONAL; RECUPERATIVA Y DE REHABILITACIÓN A LA POBLACIÓN DE APURÍMAC.

AEI.01.02 - ATENCIÓN INTEGRAL DE SALUD; PARA REDUCIR LA DESNUTRICIÓN CRÓNICA Y ANEMIA DE NIÑOS MENORES DE 5 AÑOS.

CODIGO	ACTIVIDAD OPERATIVA	UBIGEO	U.M.	PRIORIDAD	PERIODO	PROGRAMACION MENSUAL												TOTAL
--------	---------------------	--------	------	-----------	---------	----------------------	--	--	--	--	--	--	--	--	--	--	--	-------

POI MultiAnual con Programación Física y Costeo

					MULTIANUAL	META	01	02	03	04	05	06	07	08	09	10	11	12	ANUAL				
AOI00075600047	3325509 - RECIEN NACIDO CON CONTROLES CRED COMPLETO RED SONDOR	030200 - MULTIDISTRITAL	RECIEN NACIDO ATENDIDO	Muy Alta	2023	FISICO	63.00	63.00	63.00	63.00	64.00	63.00	63.00	63.00	64.00	63.00	64.00	63.00	759.00				
						COSTEO S/	130,627.00	130,627.00	131,956.33	131,956.33	131,956.33	131,956.34	131,956.33	131,956.33	131,956.34	131,956.33	131,956.33	131,956.33	131,956.33	131,956.33	131,956.34	1,580,817.33	
					2024	FISICO	63.00	63.00	63.00	63.00	64.00	63.00	63.00	63.00	63.00	63.00	63.00	64.00	63.00	64.00	63.00	759.00	
						COSTEO S/	43,542.25	43,542.26	44,871.58	44,871.59	44,871.58	44,871.60	44,871.58	44,871.59	44,871.59	44,871.59	44,871.59	44,871.59	44,871.59	44,871.59	44,871.60	535,800.40	
					2025	FISICO	63.00	63.00	63.00	63.00	64.00	63.00	63.00	63.00	63.00	63.00	63.00	64.00	63.00	64.00	63.00	759.00	
						COSTEO S/	43,542.25	43,542.26	44,871.58	44,871.59	44,871.58	44,871.60	44,871.58	44,871.59	44,871.59	44,871.59	44,871.59	44,871.59	44,871.59	44,871.59	44,871.60	535,800.40	
AOI00075600048	3325509 - RECIEN NACIDO CON CONTROLES CRED COMPLETO RED JMA.	030200 - MULTIDISTRITAL	RECIEN NACIDO ATENDIDO	Muy Alta	2023	FISICO	116.00	117.00	116.00	117.00	117.00	117.00	116.00	117.00	116.00	117.00	117.00	117.00	117.00	1,400.00			
						COSTEO S/	196,300.00	196,300.00	198,294.00	198,294.00	198,294.00	198,294.00	198,294.00	198,294.00	198,294.00	198,294.00	198,294.00	198,294.00	198,294.00	198,294.00	198,294.00	2,375,540.00	
					2024	FISICO	116.00	117.00	116.00	117.00	117.00	117.00	116.00	117.00	116.00	117.00	116.00	117.00	116.00	117.00	117.00	1,400.00	
						COSTEO S/	65,313.38	65,313.38	67,307.39	67,307.38	67,307.38	67,307.39	67,307.38	67,307.38	67,307.39	67,307.38	67,307.39	67,307.38	67,307.39	67,307.38	67,307.38	67,307.39	803,700.60
					2025	FISICO	116.00	117.00	116.00	117.00	117.00	117.00	116.00	117.00	116.00	117.00	116.00	117.00	116.00	117.00	117.00	1,400.00	
						COSTEO S/	65,313.38	65,313.38	67,307.39	67,307.38	67,307.38	67,307.39	67,307.38	67,307.38	67,307.39	67,307.38	67,307.39	67,307.38	67,307.39	67,307.38	67,307.38	67,307.39	803,700.60
AOI00075600053	3324401 - VIGILANCIA DEL ESTADO NUTRICIONAL DEL NIÑO	030201 - ANDAHUAYLAS	INFORME	Muy Alta	2023	FISICO	0.00	0.00	0.00	0.00	0.00	0.00	1.00	0.00	0.00	0.00	0.00	0.00	1.00	2.00			
						COSTEO S/	55,709.21	55,709.21	55,709.21	65,709.21	80,709.21	61,009.61	55,709.21	55,709.21	55,709.21	55,709.21	55,709.21	55,709.21	55,709.21	55,709.21	55,709.21	708,811.00	
					2024	FISICO	0.00	0.00	0.00	0.00	0.00	0.00	1.00	0.00	0.00	0.00	0.00	0.00	0.00	0.00	1.00	2.00	
						COSTEO S/	55,709.21	55,709.21	55,709.21	65,709.21	80,709.21	61,009.61	55,709.21	55,709.21	55,709.21	55,709.21	55,709.21	55,709.21	55,709.21	55,709.21	55,709.21	55,709.21	708,811.00
					2025	FISICO	0.00	0.00	0.00	0.00	0.00	0.00	1.00	0.00	0.00	0.00	0.00	0.00	0.00	0.00	0.00	1.00	2.00
						COSTEO S/	55,709.21	55,709.21	55,709.21	65,709.21	80,709.21	61,009.61	55,709.21	55,709.21	55,709.21	55,709.21	55,709.21	55,709.21	55,709.21	55,709.21	55,709.21	55,709.21	708,811.00
AOI00075600055	4427604 - SUPERVISION DEL PROGRAMA ARTICULADO NUTRICIONAL	030201 - ANDAHUAYLAS	INFORME	Muy Alta	2023	FISICO	0.00	0.00	1.00	0.00	0.00	1.00	0.00	0.00	1.00	0.00	0.00	0.00	0.00	1.00	4.00		
						COSTEO S/	0.00	0.00	7,800.00	0.00	0.00	7,800.00	0.00	0.00	7,800.00	0.00	0.00	7,800.00	0.00	0.00	7,800.00	31,200.00	
					2024	FISICO	0.00	0.00	1.00	0.00	0.00	1.00	0.00	0.00	1.00	0.00	0.00	1.00	0.00	0.00	0.00	1.00	4.00
						COSTEO S/	0.00	0.00	7,800.00	0.00	0.00	7,800.00	0.00	0.00	7,800.00	0.00	0.00	7,800.00	0.00	0.00	7,800.00	31,200.00	
					2025	FISICO	0.00	0.00	1.00	0.00	0.00	1.00	0.00	0.00	1.00	0.00	0.00	1.00	0.00	0.00	0.00	1.00	4.00
						COSTEO S/	0.00	0.00	7,800.00	0.00	0.00	7,800.00	0.00	0.00	7,800.00	0.00	0.00	7,800.00	0.00	0.00	7,800.00	31,200.00	
AOI00075600056	4427603 - EVALUACION DEL PROGRAMA ARTICULADO NUTRICIONAL	030201 - ANDAHUAYLAS	INFORME	Muy Alta	2023	FISICO	0.00	0.00	0.00	0.00	0.00	0.00	1.00	0.00	0.00	0.00	0.00	0.00	0.00	1.00	2.00		
						COSTEO S/	0.00	0.00	0.00	0.00	0.00	0.00	7,800.00	0.00	0.00	0.00	0.00	0.00	0.00	0.00	7,800.00	15,600.00	
					2024	FISICO	0.00	0.00	0.00	0.00	0.00	0.00	1.00	0.00	0.00	0.00	0.00	0.00	0.00	0.00	0.00	1.00	2.00
						COSTEO S/	0.00	0.00	0.00	0.00	0.00	0.00	7,800.00	0.00	0.00	0.00	0.00	0.00	0.00	0.00	0.00	7,800.00	15,600.00
					2025	FISICO	0.00	0.00	0.00	0.00	0.00	0.00	1.00	0.00	0.00	0.00	0.00	0.00	0.00	0.00	0.00	1.00	2.00
						COSTEO S/	0.00	0.00	0.00	0.00	0.00	0.00	7,800.00	0.00	0.00	0.00	0.00	0.00	0.00	0.00	0.00	7,800.00	15,600.00
AOI00075600057	4427602 - MONITOREO DEL PROGRAMA ARTICULADO NUTRICIONAL	030201 - ANDAHUAYLAS	INFORME	Muy Alta	2023	FISICO	0.00	0.00	1.00	0.00	0.00	1.00	0.00	0.00	1.00	0.00	0.00	0.00	0.00	1.00	4.00		
						COSTEO S/	0.00	0.00	7,800.00	0.00	0.00	7,800.00	0.00	0.00	7,800.00	0.00	0.00	7,800.00	0.00	0.00	7,800.00	31,200.00	
					2024	FISICO	0.00	0.00	1.00	0.00	0.00	1.00	0.00	0.00	1.00	0.00	0.00	1.00	0.00	0.00	0.00	1.00	4.00
						COSTEO S/	0.00	0.00	7,800.00	0.00	0.00	7,800.00	0.00	0.00	7,800.00	0.00	0.00	7,800.00	0.00	0.00	7,800.00	31,200.00	
					2025	FISICO	0.00	0.00	1.00	0.00	0.00	1.00	0.00	0.00	1.00	0.00	0.00	1.00	0.00	0.00	0.00	1.00	4.00
						COSTEO	0.00	0.00	7,800.00	0.00	0.00	7,800.00	0.00	0.00	7,800.00	0.00	0.00	7,800.00	0.00	0.00	7,800.00	31,200.00	

POI MultiAnual con Programación Física y Costeo

																S/						
AOI00075600064	3325801 - INSPECCION A ESTABLECIMIENTOS QUE ALMACENAN, PREPARAN Y/O DISTRIBUYEN ALIMENTOS PARA PROGRAMAS SOCIALES RED JMA	030200 - MULTIDISTRITAL	SERVICIO	Muy Alta	2023	FISICO	0.00	0.00	0.00	0.00	0.00	0.00	0.00	12.00	10.00	4.00	0.00	0.00	26.00			
						COSTEO S/	0.00	0.00	0.00	3,000.00	0.00	0.00	0.00	3,012.50	0.00	0.00	0.00	0.00	0.00	6,012.50		
					2024	FISICO	0.00	0.00	0.00	0.00	0.00	0.00	0.00	12.00	10.00	4.00	0.00	0.00	0.00	0.00	26.00	
						COSTEO S/	0.00	0.00	0.00	3,000.00	0.00	0.00	0.00	3,012.50	0.00	0.00	0.00	0.00	0.00	0.00	6,012.50	
					2025	FISICO	0.00	0.00	0.00	0.00	0.00	0.00	0.00	12.00	10.00	4.00	0.00	0.00	0.00	0.00	26.00	
						COSTEO S/	0.00	0.00	0.00	3,000.00	0.00	0.00	0.00	3,012.50	0.00	0.00	0.00	0.00	0.00	0.00	6,012.50	
AOI00075600067	3325802 - EVALUACION NUTRICIONAL A ESTABLECIMIENTOS QUE PREPARAN Y/O DISTRIBUYEN ALIMENTOS PARA PROGRAMAS SOCIALES RED JMA	030200 - MULTIDISTRITAL	SERVICIO	Muy Alta	2023	FISICO	0.00	0.00	0.00	0.00	0.00	0.00	0.00	7.00	5.00	2.00	0.00	0.00	14.00			
						COSTEO S/	0.00	0.00	0.00	3,000.00	0.00	0.00	0.00	3,012.50	0.00	0.00	0.00	0.00	6,012.50			
					2024	FISICO	0.00	0.00	0.00	0.00	0.00	0.00	0.00	7.00	5.00	2.00	0.00	0.00	0.00	14.00		
						COSTEO S/	0.00	0.00	0.00	3,000.00	0.00	0.00	0.00	3,012.50	0.00	0.00	0.00	0.00	6,012.50			
					2025	FISICO	0.00	0.00	0.00	0.00	0.00	0.00	0.00	7.00	5.00	2.00	0.00	0.00	0.00	14.00		
						COSTEO S/	0.00	0.00	0.00	3,000.00	0.00	0.00	0.00	3,012.50	0.00	0.00	0.00	0.00	6,012.50			
AOI00075600068	3325801 - INSPECCION A ESTABLECIMIENTOS QUE ALMACENAN, PREPARAN Y/O DISTRIBUYEN ALIMENTOS PARA PROGRAMAS SOCIALES RED SONADOR	030200 - MULTIDISTRITAL	SERVICIO	Muy Alta	2023	FISICO	0.00	0.00	0.00	0.00	0.00	0.00	0.00	7.00	5.00	2.00	0.00	0.00	14.00			
						COSTEO S/	0.00	0.00	0.00	1,500.00	0.00	0.00	0.00	1,737.50	0.00	0.00	0.00	0.00	3,237.50			
					2024	FISICO	0.00	0.00	0.00	0.00	0.00	0.00	0.00	7.00	5.00	2.00	0.00	0.00	0.00	14.00		
						COSTEO S/	0.00	0.00	0.00	1,500.00	0.00	0.00	0.00	1,737.50	0.00	0.00	0.00	0.00	3,237.50			
					2025	FISICO	0.00	0.00	0.00	0.00	0.00	0.00	0.00	7.00	5.00	2.00	0.00	0.00	0.00	14.00		
						COSTEO S/	0.00	0.00	0.00	1,500.00	0.00	0.00	0.00	1,737.50	0.00	0.00	0.00	0.00	3,237.50			
AOI00075600069	3325802 - EVALUACION NUTRICIONAL A ESTABLECIMIENTOS QUE PREPARAN Y/O DISTRIBUYEN ALIMENTOS PARA PROGRAMAS SOCIALES RED SONADOR	030200 - MULTIDISTRITAL	SERVICIO	Muy Alta	2023	FISICO	0.00	0.00	0.00	0.00	0.00	0.00	0.00	4.00	2.00	0.00	0.00	0.00	6.00			
						COSTEO S/	0.00	0.00	0.00	1,500.00	0.00	0.00	0.00	1,737.50	0.00	0.00	0.00	0.00	3,237.50			
					2024	FISICO	0.00	0.00	0.00	0.00	0.00	0.00	0.00	4.00	2.00	0.00	0.00	0.00	0.00	6.00		
						COSTEO S/	0.00	0.00	0.00	1,500.00	0.00	0.00	0.00	1,737.50	0.00	0.00	0.00	0.00	3,237.50			
					2025	FISICO	0.00	0.00	0.00	0.00	0.00	0.00	0.00	4.00	2.00	0.00	0.00	0.00	0.00	6.00		
						COSTEO S/	0.00	0.00	0.00	1,500.00	0.00	0.00	0.00	1,737.50	0.00	0.00	0.00	0.00	3,237.50			
AOI00075600086	3341401 - PARASITOSIS INTESTINAL RED SONADOR.	030200 - MULTIDISTRITAL	CASO TRATADO	Muy Alta	2023	FISICO	46.00	47.00	47.00	47.00	47.00	47.00	47.00	47.00	47.00	47.00	47.00	47.00	47.00	563.00		
						COSTEO S/	0.00	0.00	952.00	952.00	952.00	952.00	952.00	952.00	952.00	952.00	952.00	952.00	952.00	9,520.00		
					2024	FISICO	46.00	47.00	47.00	47.00	47.00	47.00	47.00	47.00	47.00	47.00	47.00	47.00	47.00	47.00	47.00	563.00
						COSTEO S/	0.00	0.00	952.00	952.00	952.00	952.00	952.00	952.00	952.00	952.00	952.00	952.00	952.00	952.00	9,520.00	
					2025	FISICO	46.00	47.00	47.00	47.00	47.00	47.00	47.00	47.00	47.00	47.00	47.00	47.00	47.00	47.00	47.00	563.00
						COSTEO S/	0.00	0.00	952.00	952.00	952.00	952.00	952.00	952.00	952.00	952.00	952.00	952.00	952.00	952.00	9,520.00	
AOI00075600088	3341401 - PARASITOSIS INTESTINAL JMA	030200 - MULTIDISTRITAL	CASO TRATADO	Muy Alta	2023	FISICO	66.00	66.00	66.00	67.00	66.00	67.00	66.00	67.00	66.00	67.00	66.00	67.00	67.00	797.00		
						COSTEO S/	0.00	0.00	1,428.10	1,428.10	1,428.10	1,428.10	1,428.10	1,428.10	1,428.10	1,428.10	1,428.10	1,428.10	1,428.10	14,281.00		
					2024	FISICO	66.00	66.00	66.00	67.00	66.00	67.00	66.00	67.00	66.00	67.00	66.00	67.00	66.00	67.00	67.00	797.00
						COSTEO S/	0.00	0.00	1,428.10	1,428.10	1,428.10	1,428.10	1,428.10	1,428.10	1,428.10	1,428.10	1,428.10	1,428.10	1,428.10	14,281.00		
					2025	FISICO	66.00	66.00	66.00	67.00	66.00	67.00	66.00	67.00	66.00	67.00	66.00	67.00	66.00	67.00	67.00	797.00
						COSTEO S/	0.00	0.00	1,428.10	1,428.10	1,428.10	1,428.10	1,428.10	1,428.10	1,428.10	1,428.10	1,428.10	1,428.10	1,428.10	14,281.00		

POI MultiAnual con Programación Física y Costeo

					COSTEO S/	0.00	0.00	1,428.10	1,428.10	1,428.10	1,428.10	1,428.10	1,428.10	1,428.10	1,428.10	1,428.10	1,428.10	14,281.00				
AOI00075600107	3331502 - SOB/ASMA RED JMA.	030200 - MULTIDISTRITAL	CASO TRATADO	Muy Alta	2023	FISICO	1.00	1.00	1.00	1.00	1.00	2.00	1.00	1.00	2.00	1.00	1.00	2.00	15.00			
						COSTEO S/	0.00	0.00	2,507.90	2,507.90	2,507.90	2,507.90	2,507.90	2,507.90	2,507.90	2,507.90	2,507.90	2,507.90	2,507.90	2,507.90	25,079.00	
					2024	FISICO	1.00	1.00	1.00	1.00	1.00	2.00	1.00	1.00	2.00	1.00	1.00	2.00	1.00	1.00	2.00	15.00
						COSTEO S/	0.00	0.00	2,507.90	2,507.90	2,507.90	2,507.90	2,507.90	2,507.90	2,507.90	2,507.90	2,507.90	2,507.90	2,507.90	2,507.90	2,507.90	25,079.00
AOI00075600108	3331502 - SOB/ASMA RED SONDR.	030200 - MULTIDISTRITAL	CASO TRATADO	Muy Alta	2023	FISICO	0.00	0.00	2.00	0.00	0.00	2.00	0.00	0.00	2.00	0.00	0.00	2.00	8.00			
						COSTEO S/	0.00	0.00	1,672.00	1,672.00	1,672.00	1,672.00	1,672.00	1,672.00	1,672.00	1,672.00	1,672.00	1,672.00	1,672.00	1,672.00	16,720.00	
					2024	FISICO	0.00	0.00	2.00	0.00	0.00	2.00	0.00	0.00	2.00	0.00	0.00	2.00	0.00	0.00	2.00	8.00
						COSTEO S/	0.00	0.00	1,672.00	1,672.00	1,672.00	1,672.00	1,672.00	1,672.00	1,672.00	1,672.00	1,672.00	1,672.00	1,672.00	1,672.00	1,672.00	16,720.00
AOI00075600111	3325404 - VACUNACION NIÑO RECIEN NACIDO SONDR	030201 - ANDAHUAYLAS	NIÑO PROTEGIDO	Muy Alta	2023	FISICO	80.00	80.00	80.00	80.00	80.00	80.00	80.00	80.00	80.00	81.00	81.00	81.00	963.00			
						COSTEO S/	12,243.33	12,243.33	12,243.33	12,243.33	12,243.33	12,243.33	12,243.33	12,243.33	12,243.33	12,243.33	12,243.33	12,243.33	12,243.33	12,243.37	146,920.00	
					2024	FISICO	80.00	80.00	80.00	80.00	80.00	80.00	80.00	80.00	80.00	81.00	81.00	81.00	81.00	81.00	81.00	963.00
						COSTEO S/	12,243.33	12,243.33	12,243.33	12,243.33	12,243.33	12,243.33	12,243.33	12,243.33	12,243.33	12,243.33	12,243.33	12,243.33	12,243.33	12,243.37	146,920.00	
AOI00075600112	3325404 - VACUNACION NIÑO RECIEN NACIDO JMA.	030200 - MULTIDISTRITAL	NIÑO PROTEGIDO	Muy Alta	2023	FISICO	144.00	144.00	144.00	144.00	144.00	144.00	144.00	144.00	144.00	144.00	144.00	144.00	1,728.00			
						COSTEO S/	22,737.66	22,737.66	22,737.66	22,737.66	22,737.66	22,737.66	22,737.66	22,737.66	22,737.66	22,737.66	22,737.66	22,737.66	22,737.66	22,737.74	272,852.00	
					2024	FISICO	144.00	144.00	144.00	144.00	144.00	144.00	144.00	144.00	144.00	144.00	144.00	144.00	144.00	144.00	144.00	1,728.00
						COSTEO S/	22,737.66	22,737.66	22,737.66	22,737.66	22,737.66	22,737.66	22,737.66	22,737.66	22,737.66	22,737.66	22,737.66	22,737.66	22,737.66	22,737.74	272,852.00	
AOI00075600113	3325401 - VACUNACION NIÑO < 1 AÑO JMA	030201 - ANDAHUAYLAS	NIÑO PROTEGIDO	Muy Alta	2023	FISICO	116.00	116.00	116.00	116.00	116.00	116.00	116.00	116.00	116.00	117.00	118.00	118.00	1,397.00			
						COSTEO S/	22,737.66	22,737.66	22,737.66	22,737.66	22,737.66	22,737.66	22,737.66	22,737.66	22,737.66	22,737.66	22,737.66	22,737.66	22,737.66	22,737.74	272,852.00	
					2024	FISICO	116.00	116.00	116.00	116.00	116.00	116.00	116.00	116.00	116.00	117.00	118.00	118.00	118.00	118.00	1,397.00	
						COSTEO S/	22,737.66	22,737.66	22,737.66	22,737.66	22,737.66	22,737.66	22,737.66	22,737.66	22,737.66	22,737.66	22,737.66	22,737.66	22,737.66	22,737.74	272,852.00	
AOI00075600114	3325401 - VACUNACION NIÑO < 1 AÑO SONDR	030201 - ANDAHUAYLAS	NIÑO PROTEGIDO	Muy Alta	2023	FISICO	70.00	70.00	70.00	70.00	70.00	70.00	70.00	70.00	70.00	70.00	71.00	71.00	842.00			
						COSTEO S/	12,243.33	12,243.33	12,243.33	12,243.33	12,243.33	12,243.33	12,243.33	12,243.33	12,243.33	12,243.33	12,243.33	12,243.33	12,243.37	146,920.00		
					2024	FISICO	70.00	70.00	70.00	70.00	70.00	70.00	70.00	70.00	70.00	70.00	71.00	71.00	71.00	71.00	842.00	
						COSTEO S/	12,243.33	12,243.33	12,243.33	12,243.33	12,243.33	12,243.33	12,243.33	12,243.33	12,243.33	12,243.33	12,243.33	12,243.33	12,243.37	146,920.00		

POI MultiAnual con Programación Física y Costeo

					2025	FISICO	70.00	70.00	70.00	70.00	70.00	70.00	70.00	70.00	71.00	71.00	842.00		
						COSTEO S/	12,243.33	12,243.33	12,243.33	12,243.33	12,243.33	12,243.33	12,243.33	12,243.33	12,243.33	12,243.37	146,920.00		
AOI00075600115	3325402 - VACUNACION NIÑO = 1 AÑOS JMA	030201 - ANDAHUAYLAS	NIÑO PROTEGIDO	Muy Alta	2023	FISICO	126.00	126.00	126.00	126.00	126.00	126.00	126.00	126.00	126.00	120.00	1,506.00		
						COSTEO S/	22,737.66	22,737.66	22,737.66	22,737.66	22,737.66	22,737.66	22,737.66	22,737.66	22,737.66	22,737.66	22,737.74	272,852.00	
					2024	FISICO	126.00	126.00	126.00	126.00	126.00	126.00	126.00	126.00	126.00	126.00	120.00	1,506.00	
						COSTEO S/	22,737.66	22,737.66	22,737.66	22,737.66	22,737.66	22,737.66	22,737.66	22,737.66	22,737.66	22,737.66	22,737.74	272,852.00	
				2025	FISICO	126.00	126.00	126.00	126.00	126.00	126.00	126.00	126.00	126.00	120.00	1,506.00			
						COSTEO S/	22,737.66	22,737.66	22,737.66	22,737.66	22,737.66	22,737.66	22,737.66	22,737.66	22,737.66	22,737.74	272,852.00		
AOI00075600116	3325402 - VACUNACION NIÑO = 1 AÑOS SONDOR	030201 - ANDAHUAYLAS	NIÑO PROTEGIDO	Muy Alta	2023	FISICO	64.00	64.00	64.00	64.00	64.00	64.00	64.00	64.00	64.00	74.00	60.00	774.00	
						COSTEO S/	10,392.00	10,392.00	10,392.00	10,392.00	10,392.00	10,392.00	10,392.00	10,392.00	10,392.00	10,390.00	10,386.00	124,696.00	
					2024	FISICO	64.00	64.00	64.00	64.00	64.00	64.00	64.00	64.00	64.00	64.00	74.00	60.00	774.00
						COSTEO S/	10,392.00	10,392.00	10,392.00	10,392.00	10,392.00	10,392.00	10,392.00	10,392.00	10,392.00	10,392.00	10,390.00	10,386.00	124,696.00
				2025	FISICO	64.00	64.00	64.00	64.00	64.00	64.00	64.00	64.00	64.00	74.00	60.00	774.00		
						COSTEO S/	10,392.00	10,392.00	10,392.00	10,392.00	10,392.00	10,392.00	10,392.00	10,392.00	10,392.00	10,390.00	10,386.00	124,696.00	
AOI00075600117	3325405 - VACUNACION NIÑO = 2 AÑOS JMA	030201 - ANDAHUAYLAS	NIÑO PROTEGIDO	Muy Alta	2023	FISICO	132.00	132.00	132.00	132.00	132.00	132.00	132.00	132.00	130.00	130.00	131.00	1,579.00	
						COSTEO S/	2,965.66	2,965.66	2,965.66	2,965.66	2,965.66	2,965.66	2,965.66	2,965.66	2,965.66	2,965.66	2,965.74	35,588.00	
					2024	FISICO	132.00	132.00	132.00	132.00	132.00	132.00	132.00	132.00	132.00	130.00	130.00	131.00	1,579.00
						COSTEO S/	2,965.66	2,965.66	2,965.66	2,965.66	2,965.66	2,965.66	2,965.66	2,965.66	2,965.66	2,965.66	2,965.74	35,588.00	
				2025	FISICO	132.00	132.00	132.00	132.00	132.00	132.00	132.00	132.00	130.00	130.00	131.00	1,579.00		
						COSTEO S/	2,965.66	2,965.66	2,965.66	2,965.66	2,965.66	2,965.66	2,965.66	2,965.66	2,965.74	35,588.00			
AOI00075600118	3325405 - VACUNACION NIÑO = 2 AÑOS SONDOR	030201 - ANDAHUAYLAS	NIÑO PROTEGIDO	Muy Alta	2023	FISICO	62.00	62.00	62.00	62.00	62.00	62.00	62.00	62.00	64.00	64.00	748.00		
						COSTEO S/	1,596.92	1,596.92	1,596.92	1,596.92	1,596.92	1,596.92	1,596.92	1,596.92	1,596.92	1,596.88	19,163.00		
					2024	FISICO	62.00	62.00	62.00	62.00	62.00	62.00	62.00	62.00	62.00	62.00	64.00	64.00	748.00
						COSTEO S/	1,596.92	1,596.92	1,596.92	1,596.92	1,596.92	1,596.92	1,596.92	1,596.92	1,596.92	1,596.92	1,596.88	19,163.00	
				2025	FISICO	62.00	62.00	62.00	62.00	62.00	62.00	62.00	62.00	64.00	64.00	748.00			
						COSTEO S/	1,596.92	1,596.92	1,596.92	1,596.92	1,596.92	1,596.92	1,596.92	1,596.92	1,596.88	19,163.00			
AOI00075600119	3325406 - VACUNACION NIÑO = 3 AÑOS JMA	030201 - ANDAHUAYLAS	NIÑO PROTEGIDO	Muy Alta	2023	FISICO	15.00	15.00	15.00	15.00	15.00	15.00	15.00	15.00	16.00	16.00	16.00	183.00	
						COSTEO S/	2,965.66	2,965.66	2,965.66	2,965.66	2,965.66	2,965.66	2,965.66	2,965.66	2,965.66	2,965.74	35,588.00		
					2024	FISICO	15.00	15.00	15.00	15.00	15.00	15.00	15.00	15.00	15.00	16.00	16.00	16.00	183.00
						COSTEO S/	2,965.66	2,965.66	2,965.66	2,965.66	2,965.66	2,965.66	2,965.66	2,965.66	2,965.66	2,965.66	2,965.74	35,588.00	
				2025	FISICO	15.00	15.00	15.00	15.00	15.00	15.00	15.00	15.00	16.00	16.00	16.00	183.00		
						COSTEO S/	2,965.66	2,965.66	2,965.66	2,965.66	2,965.66	2,965.66	2,965.66	2,965.66	2,965.74	35,588.00			
AOI00075600120	3325406 - VACUNACION NIÑO = 3 AÑOS SONDOR	030201 - ANDAHUAYLAS	NIÑO PROTEGIDO	Muy Alta	2023	FISICO	10.00	10.00	10.00	1.00	10.00	0.00	10.00	10.00	10.00	10.00	10.00	101.00	
						COSTEO S/	1,596.92	1,596.92	1,596.92	1,596.92	1,596.92	1,596.92	1,596.92	1,596.92	1,596.92	1,596.92	1,596.88	19,163.00	
				2024	FISICO	10.00	10.00	10.00	1.00	10.00	0.00	10.00	10.00	10.00	10.00	10.00	10.00	101.00	
						COSTEO	1,596.92	1,596.92	1,596.92	1,596.92	1,596.92	1,596.92	1,596.92	1,596.92	1,596.92	1,596.88	19,163.00		

POI MultiAnual con Programación Física y Costeo

AOI	Descripción	Organismo	Beneficiario	Nivel	Año	Categoría	Presupuesto	Presupuesto	Presupuesto	Presupuesto	Presupuesto	Presupuesto	Presupuesto	Presupuesto	Presupuesto						
					2025	S/ FISICO COSTEO S/	10.00	10.00	10.00	1.00	10.00	0.00	10.00	10.00	10.00	10.00	10.00	101.00			
					2025	S/	1,596.92	1,596.92	1,596.92	1,596.92	1,596.92	1,596.92	1,596.92	1,596.92	1,596.92	1,596.92	1,596.88	19,163.00			
AOI00075600121	3325403 - VACUNACION NIÑO = 4 AÑOS JMA	030201 - ANDAHUAYLAS	NIÑO PROTEGIDO	Muy Alta	2023	FISICO	132.00	132.00	132.00	132.00	132.00	132.00	132.00	132.00	132.00	132.00	133.00	1,585.00			
					2023	COSTEO S/	22,737.66	22,737.66	22,737.66	22,737.66	22,737.66	22,737.66	22,737.66	22,737.66	22,737.66	22,737.66	22,737.66	22,737.66	22,737.66	22,737.74	272,852.00
					2024	FISICO	132.00	132.00	132.00	132.00	132.00	132.00	132.00	132.00	132.00	132.00	132.00	132.00	132.00	133.00	1,585.00
					2024	COSTEO S/	22,737.66	22,737.66	22,737.66	22,737.66	22,737.66	22,737.66	22,737.66	22,737.66	22,737.66	22,737.66	22,737.66	22,737.66	22,737.66	22,737.74	272,852.00
				2025	FISICO	132.00	132.00	132.00	132.00	132.00	132.00	132.00	132.00	132.00	132.00	133.00	1,585.00				
				2025	COSTEO S/	22,737.66	22,737.66	22,737.66	22,737.66	22,737.66	22,737.66	22,737.66	22,737.66	22,737.66	22,737.66	22,737.74	272,852.00				
AOI00075600122	3325403 - VACUNACION NIÑO = 4 AÑOS SONDOR	030201 - ANDAHUAYLAS	NIÑO PROTEGIDO	Muy Alta	2023	FISICO	69.00	69.00	69.00	69.00	69.00	69.00	69.00	69.00	69.00	69.00	63.00	822.00			
					2023	COSTEO S/	12,243.33	12,243.33	12,243.33	12,243.33	12,243.33	12,243.33	12,243.33	12,243.33	12,243.33	12,243.33	12,243.33	12,243.37	146,920.00		
					2024	FISICO	69.00	69.00	69.00	69.00	69.00	69.00	69.00	69.00	69.00	69.00	69.00	69.00	63.00	822.00	
					2024	COSTEO S/	12,243.33	12,243.33	12,243.33	12,243.33	12,243.33	12,243.33	12,243.33	12,243.33	12,243.33	12,243.33	12,243.33	12,243.37	146,920.00		
				2025	FISICO	69.00	69.00	69.00	69.00	69.00	69.00	69.00	69.00	69.00	69.00	63.00	822.00				
				2025	COSTEO S/	12,243.33	12,243.33	12,243.33	12,243.33	12,243.33	12,243.33	12,243.33	12,243.33	12,243.33	12,243.37	146,920.00					
AOI00075600123	3325407 - VACUNACION NIÑO DE MADRE VIH JMA	030201 - ANDAHUAYLAS	NIÑO PROTEGIDO	Muy Alta	2023	FISICO	0.00	0.00	1.00	0.00	0.00	1.00	0.00	0.00	0.00	0.00	1.00	0.00	3.00		
					2023	COSTEO S/	988.50	988.50	988.50	988.50	988.50	988.50	988.50	988.50	988.50	988.50	988.50	988.50	988.50	988.50	11,862.00
					2024	FISICO	0.00	0.00	1.00	0.00	0.00	1.00	0.00	0.00	0.00	0.00	0.00	1.00	0.00	3.00	
					2024	COSTEO S/	988.50	988.50	988.50	988.50	988.50	988.50	988.50	988.50	988.50	988.50	988.50	988.50	988.50	988.50	11,862.00
				2025	FISICO	0.00	0.00	1.00	0.00	0.00	1.00	0.00	0.00	0.00	0.00	1.00	0.00	3.00			
				2025	COSTEO S/	988.50	988.50	988.50	988.50	988.50	988.50	988.50	988.50	988.50	988.50	988.50	988.50	11,862.00			
AOI00075600124	3325407 - VACUNACION NIÑO DE MADRE VIH SONDOR	030201 - ANDAHUAYLAS	NIÑO PROTEGIDO	Muy Alta	2023	FISICO	0.00	0.00	0.00	0.00	0.00	0.00	0.00	0.00	0.00	0.00	1.00	0.00	1.00		
					2023	COSTEO S/	532.25	532.25	532.25	532.25	532.25	532.25	532.25	532.25	532.25	532.25	532.25	532.25	532.25	532.25	6,387.00
					2024	FISICO	0.00	0.00	0.00	0.00	0.00	0.00	0.00	0.00	0.00	0.00	0.00	0.00	1.00	0.00	1.00
					2024	COSTEO S/	532.25	532.25	532.25	532.25	532.25	532.25	532.25	532.25	532.25	532.25	532.25	532.25	532.25	532.25	532.25
				2025	FISICO	0.00	0.00	0.00	0.00	0.00	0.00	0.00	0.00	0.00	0.00	1.00	0.00	1.00			
				2025	COSTEO S/	532.25	532.25	532.25	532.25	532.25	532.25	532.25	532.25	532.25	532.25	532.25	532.25	532.25	6,387.00		
AOI00075600125	3325408 - ATENCION DE LAS REACCIONES ADVERSAS A LAS VACUNAS JMA	030201 - ANDAHUAYLAS	CASO TRATADO	Muy Alta	2023	FISICO	0.00	0.00	1.00	0.00	0.00	1.00	0.00	0.00	0.00	0.00	1.00	0.00	3.00		
					2023	COSTEO S/	989.35	989.35	989.35	989.35	989.35	989.35	989.35	989.35	989.35	989.35	989.35	989.35	989.40	11,872.25	
					2024	FISICO	0.00	0.00	0.00	0.00	0.00	1.00	0.00	0.00	0.00	0.00	0.00	1.00	0.00	2.00	
					2024	COSTEO S/	1,930.00	1,930.00	1,930.00	1,930.00	1,930.00	1,930.00	1,930.00	1,930.00	1,930.00	1,930.00	1,930.00	1,930.00	1,928.00	23,158.00	
				2025	FISICO	0.00	0.00	0.00	0.00	0.00	1.00	0.00	0.00	0.00	0.00	1.00	0.00	2.00			
				2025	COSTEO S/	1,930.00	1,930.00	1,930.00	1,930.00	1,930.00	1,930.00	1,930.00	1,930.00	1,930.00	1,930.00	1,928.00	23,158.00				
AOI00075600126	3325408 - ATENCION DE LAS REACCIONES ADVERSAS A LAS VACUNAS SONDOR	030201 - ANDAHUAYLAS	CASO TRATADO	Muy Alta	2023	FISICO	0.00	0.00	0.00	0.00	0.00	0.00	0.00	0.00	0.00	1.00	0.00	1.00			
					2023	COSTEO S/	532.82	532.82	532.82	532.82	532.82	532.82	532.82	532.82	532.82	532.82	532.82	532.82	532.73	6,393.75	
					2024	FISICO	0.00	0.00	0.00	0.00	0.00	0.00	0.00	0.00	0.00	0.00	0.00	1.00	0.00	1.00	

POI MultiAnual con Programación Física y Costeo

					2024	FISICO	331.00	332.00	332.00	332.00	332.00	332.00	331.00	332.00	332.00	332.00	331.00	3,981.00	
						COSTEO S/	108,855.63	108,855.64	112,178.97	112,178.97	112,178.97	112,178.98	112,178.97	112,178.97	112,178.98	112,178.97	112,178.97	112,178.98	1,339,501.00
					2025	FISICO	331.00	332.00	332.00	332.00	332.00	332.00	331.00	332.00	332.00	332.00	331.00	3,981.00	
						COSTEO S/	108,855.63	108,855.64	112,178.97	112,178.97	112,178.97	112,178.98	112,178.97	112,178.97	112,178.98	112,178.97	112,178.97	112,178.98	1,339,501.00
					2023	FISICO	262.00	263.00	262.00	263.00	262.00	263.00	263.00	263.00	262.00	263.00	263.00	263.00	3,151.00
						COSTEO S/	29,211.00	29,211.00	29,727.87	29,727.88	29,727.87	29,727.88	29,727.87	29,727.88	29,727.87	29,727.88	29,727.87	29,727.88	355,700.75
AOI00075600503	3325512 - NIÑOS MENORES DE 36 MESES CON SUPLEMENTO DE HIERRO Y OTROS MICRONUTRIENTES	030200 - MULTIDISTRITAL	NIÑO SUPLEMENTADO	Muy Alta	2024	FISICO	262.00	263.00	262.00	263.00	262.00	263.00	263.00	263.00	262.00	263.00	263.00	3,151.00	
						COSTEO S/	27,617.70	27,617.71	28,134.58	28,134.59	28,134.58	28,134.59	28,134.58	28,134.59	28,134.58	28,134.58	28,134.58	336,581.25	
					2025	FISICO	262.00	263.00	262.00	263.00	262.00	263.00	263.00	263.00	262.00	263.00	263.00	3,151.00	
						COSTEO S/	27,617.70	27,617.71	28,134.58	28,134.59	28,134.58	28,134.59	28,134.58	28,134.59	28,134.58	28,134.58	28,134.58	336,581.25	
					2023	FISICO	358.00	359.00	358.00	359.00	358.00	359.00	358.00	359.00	359.00	359.00	358.00	4,303.00	
						COSTEO S/	27,617.70	27,617.71	28,134.58	28,134.59	28,134.58	28,134.59	28,134.58	28,134.59	28,134.58	28,134.58	28,134.58	336,581.25	
AOI00075600504	3325513 - NIÑO MENOR DE 5 AÑOS CON SUPLEMENTO DE VITAMINA A	030200 - MULTIDISTRITAL	NIÑO SUPLEMENTADO	Muy Alta	2024	FISICO	358.00	359.00	358.00	359.00	358.00	359.00	358.00	359.00	359.00	358.00	359.00	4,303.00	
						COSTEO S/	27,617.70	27,617.71	28,134.58	28,134.59	28,134.58	28,134.59	28,134.58	28,134.59	28,134.58	28,134.58	28,134.58	336,581.25	
					2025	FISICO	358.00	359.00	358.00	359.00	358.00	359.00	358.00	359.00	359.00	358.00	359.00	4,303.00	
						COSTEO S/	27,617.70	27,617.71	28,134.58	28,134.59	28,134.58	28,134.59	28,134.58	28,134.59	28,134.58	28,134.58	28,134.58	336,581.25	
					2023	FISICO	154.00	155.00	155.00	155.00	155.00	155.00	155.00	155.00	155.00	155.00	155.00	1,859.00	
						COSTEO S/	27,617.70	27,617.71	28,134.58	28,134.59	28,134.58	28,134.59	28,134.58	28,134.59	28,134.58	28,134.58	28,134.58	336,581.25	
AOI00075600505	3325514 - SEGUIMIENTO DEL CUMPLIMIENTO DE LAS ATENCIONES PREVENTIVAS DEL NIÑO	030200 - MULTIDISTRITAL	NIÑO	Muy Alta	2024	FISICO	154.00	155.00	155.00	155.00	155.00	155.00	155.00	155.00	155.00	155.00	155.00	1,859.00	
						COSTEO S/	27,617.70	27,617.71	28,134.58	28,134.59	28,134.58	28,134.59	28,134.58	28,134.59	28,134.58	28,134.58	28,134.58	336,581.25	
					2025	FISICO	154.00	155.00	155.00	155.00	155.00	155.00	155.00	155.00	155.00	155.00	155.00	1,859.00	
						COSTEO S/	27,617.70	27,617.71	28,134.58	28,134.59	28,134.58	28,134.59	28,134.58	28,134.59	28,134.58	28,134.58	28,134.58	336,581.25	
					2023	FISICO	486.00	487.00	486.00	487.00	487.00	487.00	486.00	487.00	486.00	487.00	487.00	487.00	5,840.00
						COSTEO S/	27,617.70	27,617.71	28,134.58	28,134.59	28,134.58	28,134.59	28,134.58	28,134.59	28,134.58	28,134.58	28,134.58	336,581.25	
AOI00075600506	3325607 - DOSAJE DE HEMOGLOBINA	030200 - MULTIDISTRITAL	PERSONA TAMIZADA	Muy Alta	2024	FISICO	486.00	487.00	486.00	487.00	487.00	487.00	486.00	487.00	486.00	487.00	487.00	5,840.00	
						COSTEO S/	27,617.70	27,617.71	28,134.58	28,134.59	28,134.58	28,134.59	28,134.58	28,134.59	28,134.58	28,134.58	28,134.58	336,581.25	
					2025	FISICO	486.00	487.00	486.00	487.00	487.00	487.00	486.00	487.00	486.00	487.00	487.00	5,840.00	
						COSTEO S/	27,617.70	27,617.71	28,134.58	28,134.59	28,134.58	28,134.59	28,134.58	28,134.59	28,134.58	28,134.58	28,134.58	336,581.25	
					2023	FISICO	128.00	128.00	128.00	128.00	128.00	129.00	128.00	128.00	129.00	128.00	128.00	129.00	1,539.00
						COSTEO S/	18,394.22	18,394.22	19,855.08	19,855.09	19,855.09	19,855.09	19,855.09	19,855.09	19,855.09	19,855.09	19,855.09	235,339.33	
AOI00075600507	3331201 - EDA ACUOSA NO COMPLICADA	030200 - MULTIDISTRITAL	CASO TRATADO	Muy Alta	2024	FISICO	128.00	128.00	128.00	128.00	128.00	129.00	128.00	128.00	129.00	128.00	128.00	129.00	1,539.00
						COSTEO S/	18,394.22	18,394.22	19,855.08	19,855.09	19,855.09	19,855.09	19,855.09	19,855.09	19,855.09	19,855.09	19,855.09	235,339.33	
					2025	FISICO	128.00	128.00	128.00	128.00	128.00	129.00	128.00	128.00	129.00	128.00	128.00	129.00	1,539.00
						COSTEO S/	18,394.22	18,394.22	19,855.08	19,855.09	19,855.09	19,855.09	19,855.09	19,855.09	19,855.09	19,855.09	19,855.09	235,339.33	
AOI00075600508	3331203 - EDA DISENTERICA	030200 - MULTIDISTRITAL	CASO TRATADO	Muy Alta	2023	FISICO	0.00	0.00	1.00	0.00	0.00	1.00	1.00	0.00	1.00	0.00	0.00	5.00	
						COSTEO	18,394.22	18,394.22	19,855.08	19,855.09	19,855.09	19,855.09	19,855.09	19,855.09	19,855.08	19,855.09	19,855.10	235,339.33	

POI MultiAnual con Programación Física y Costeo

										S/														
										2024	FISICO	0.00	0.00	1.00	0.00	0.00	1.00	1.00	0.00	1.00	0.00	0.00	1.00	5.00
											COSTEO S/	18,394.22	18,394.22	19,855.08	19,855.09	19,855.09	19,855.09	19,855.09	19,855.09	19,855.08	19,855.09	19,855.09	19,855.10	235,339.33
										2025	FISICO	0.00	0.00	1.00	0.00	0.00	1.00	1.00	0.00	1.00	0.00	0.00	1.00	5.00
											COSTEO S/	18,394.22	18,394.22	19,855.08	19,855.09	19,855.09	19,855.09	19,855.09	19,855.09	19,855.08	19,855.09	19,855.09	19,855.10	235,339.33
										2023	FISICO	12.00	13.00	12.00	13.00	13.00	13.00	12.00	13.00	12.00	13.00	13.00	13.00	152.00
											COSTEO S/	18,394.22	18,394.22	19,855.08	19,855.09	19,855.09	19,855.09	19,855.09	19,855.09	19,855.09	19,855.09	19,855.09	19,855.10	235,339.34
AOI00075600509 3331204 - EDA PERSISTENTE										2024	FISICO	12.00	13.00	12.00	13.00	13.00	13.00	12.00	13.00	12.00	13.00	13.00	13.00	152.00
											COSTEO S/	18,394.22	18,394.22	19,855.08	19,855.09	19,855.09	19,855.09	19,855.09	19,855.09	19,855.09	19,855.09	19,855.10	235,339.34	
										2025	FISICO	12.00	13.00	12.00	13.00	13.00	13.00	12.00	13.00	12.00	13.00	13.00	13.00	152.00
											COSTEO S/	18,394.22	18,394.22	19,855.08	19,855.09	19,855.09	19,855.09	19,855.09	19,855.09	19,855.09	19,855.09	19,855.10	235,339.34	
										2023	FISICO	473.00	474.00	474.00	474.00	474.00	474.00	474.00	474.00	474.00	474.00	474.00	473.00	5,686.00
											COSTEO S/	39,531.25	39,531.25	40,874.25	40,874.25	40,874.25	40,874.25	40,874.25	40,874.25	40,874.25	40,874.25	40,874.25	40,874.25	487,805.00
AOI00075600510 3331101 - INFECCION RESPIRATORIA AGUDA (IRA) NO COMPLICADA										2024	FISICO	473.00	474.00	474.00	474.00	474.00	474.00	474.00	474.00	474.00	474.00	474.00	473.00	5,686.00
											COSTEO S/	39,531.25	39,531.25	40,874.25	40,874.25	40,874.25	40,874.25	40,874.25	40,874.25	40,874.25	40,874.25	40,874.25	487,805.00	
										2025	FISICO	473.00	474.00	474.00	474.00	474.00	474.00	474.00	474.00	474.00	474.00	474.00	473.00	5,686.00
											COSTEO S/	39,531.25	39,531.25	40,874.25	40,874.25	40,874.25	40,874.25	40,874.25	40,874.25	40,874.25	40,874.25	40,874.25	487,805.00	
										2023	FISICO	494.00	494.00	494.00	495.00	494.00	494.00	495.00	494.00	494.00	494.00	494.00	494.00	5,930.00
											COSTEO S/	39,531.25	39,531.25	40,874.25	40,874.25	40,874.25	40,874.25	40,874.25	40,874.25	40,874.25	40,874.25	40,874.25	40,874.25	487,805.00
AOI00075600511 3331102 - FARINGOAMIGDALITIS AGUDA										2024	FISICO	494.00	494.00	494.00	495.00	494.00	494.00	495.00	494.00	494.00	494.00	494.00	494.00	5,930.00
											COSTEO S/	39,531.25	39,531.25	40,874.25	40,874.25	40,874.25	40,874.25	40,874.25	40,874.25	40,874.25	40,874.25	40,874.25	487,805.00	
										2025	FISICO	494.00	494.00	494.00	495.00	494.00	494.00	495.00	494.00	494.00	494.00	494.00	494.00	5,930.00
											COSTEO S/	39,531.25	39,531.25	40,874.25	40,874.25	40,874.25	40,874.25	40,874.25	40,874.25	40,874.25	40,874.25	40,874.25	487,805.00	
										2023	FISICO	2.00	3.00	2.00	3.00	2.00	3.00	2.00	3.00	2.00	3.00	2.00	2.00	29.00
											COSTEO S/	0.00	0.00	1,343.00	1,343.00	1,343.00	1,343.00	1,343.00	1,343.00	1,343.00	1,343.00	1,343.00	1,343.00	13,430.00
AOI00075600512 3331103 - OTITIS MEDIA AGUDA (OMA)										2024	FISICO	2.00	3.00	2.00	3.00	2.00	3.00	2.00	3.00	2.00	3.00	2.00	2.00	29.00
											COSTEO S/	0.00	0.00	1,343.00	1,343.00	1,343.00	1,343.00	1,343.00	1,343.00	1,343.00	1,343.00	1,343.00	13,430.00	
										2025	FISICO	2.00	3.00	2.00	3.00	2.00	3.00	2.00	3.00	2.00	3.00	2.00	2.00	29.00
											COSTEO S/	0.00	0.00	1,343.00	1,343.00	1,343.00	1,343.00	1,343.00	1,343.00	1,343.00	1,343.00	1,343.00	13,430.00	
										2023	FISICO	0.00	0.00	0.00	0.00	0.00	0.00	0.00	0.00	1.00	0.00	0.00	0.00	1.00
											COSTEO S/	0.00	0.00	1,343.00	1,343.00	1,343.00	1,343.00	1,343.00	1,343.00	1,343.00	1,343.00	1,343.00	13,430.00	
AOI00075600513 3331104 - SINUSITIS AGUDA										2024	FISICO	0.00	0.00	0.00	0.00	0.00	0.00	0.00	0.00	1.00	0.00	0.00	0.00	1.00
											COSTEO S/	0.00	0.00	1,343.00	1,343.00	1,343.00	1,343.00	1,343.00	1,343.00	1,343.00	1,343.00	13,430.00		
										2025	FISICO	0.00	0.00	0.00	0.00	0.00	0.00	0.00	0.00	1.00	0.00	0.00	0.00	1.00
											COSTEO S/	0.00	0.00	1,343.00	1,343.00	1,343.00	1,343.00	1,343.00	1,343.00	1,343.00	1,343.00	13,430.00		
AOI00075600514 3331105 - NEUMONIA SIN COMPLICACIONES										2023	FISICO	0.00	0.00	0.00	0.00	0.00	0.00	1.00	0.00	0.00	0.00	0.00	0.00	1.00

POI MultiAnual con Programación Física y Costeo

Y OTROS		MULTIDISTRITAL				COSTEO													
					2023	FISICO	0.00	0.00	1,343.00	1,343.00	1,343.00	1,343.00	1,343.00	1,343.00	1,343.00	1,343.00	1,343.00	13,430.00	
					2024	FISICO	0.00	0.00	0.00	0.00	0.00	0.00	1.00	0.00	0.00	0.00	0.00	1.00	
					2025	FISICO	0.00	0.00	1,343.00	1,343.00	1,343.00	1,343.00	1,343.00	1,343.00	1,343.00	1,343.00	1,343.00	13,430.00	
					2023	FISICO	0.00	0.00	1.00	0.00	0.00	1.00	0.00	0.00	1.00	0.00	0.00	3.00	
					2024	FISICO	0.00	0.00	1.00	0.00	0.00	1.00	0.00	0.00	1.00	0.00	0.00	3.00	
					2025	FISICO	0.00	0.00	1,343.00	1,343.00	1,343.00	1,343.00	1,343.00	1,343.00	1,343.00	1,343.00	1,343.00	13,430.00	
AOI00075600515	3331301 - INFECCIONES RESPIRATORIAS AGUDAS CON COMPLICACIONES	030200 - MULTIDISTRITAL	CASO TRATADO	Muy Alta	2023	FISICO	0.00	0.00	1.00	0.00	0.00	1.00	0.00	0.00	1.00	0.00	0.00	3.00	
					2024	FISICO	0.00	0.00	1.00	0.00	0.00	1.00	0.00	0.00	1.00	0.00	0.00	3.00	
					2025	FISICO	0.00	0.00	1,343.00	1,343.00	1,343.00	1,343.00	1,343.00	1,343.00	1,343.00	1,343.00	1,343.00	13,430.00	
					2023	FISICO	0.00	0.00	2.00	0.00	0.00	2.00	0.00	0.00	2.00	0.00	0.00	6.00	
					2024	FISICO	0.00	0.00	2.00	0.00	0.00	2.00	0.00	0.00	2.00	0.00	0.00	6.00	
					2025	FISICO	0.00	0.00	2,000.00	2,000.00	2,000.00	2,000.00	2,000.00	2,000.00	2,000.00	2,000.00	2,000.00	20,000.00	
AOI00075600516	3331302 - NEUMONIA GRAVE O ENFERMEDAD MUY GRAVE EN NIÑOS MENORES DE 2 MESES	030200 - MULTIDISTRITAL	CASO TRATADO	Muy Alta	2023	FISICO	0.00	0.00	2.00	0.00	0.00	2.00	0.00	0.00	2.00	0.00	0.00	6.00	
					2024	FISICO	0.00	0.00	2.00	0.00	0.00	2.00	0.00	0.00	2.00	0.00	0.00	6.00	
					2025	FISICO	0.00	0.00	2,000.00	2,000.00	2,000.00	2,000.00	2,000.00	2,000.00	2,000.00	2,000.00	2,000.00	20,000.00	
					2023	FISICO	0.00	0.00	2.00	0.00	0.00	2.00	0.00	0.00	2.00	0.00	0.00	6.00	
					2024	FISICO	0.00	0.00	2.00	0.00	0.00	2.00	0.00	0.00	2.00	0.00	0.00	6.00	
					2025	FISICO	0.00	0.00	2,000.00	2,000.00	2,000.00	2,000.00	2,000.00	2,000.00	2,000.00	2,000.00	2,000.00	20,000.00	
AOI00075600517	3331305 - NEUMONIA Y ENFERMEDAD MUY GRAVE EN NIÑOS DE 2 MESES A 4 AÑOS	030200 - MULTIDISTRITAL	CASO TRATADO	Muy Alta	2023	FISICO	0.00	0.00	2.00	0.00	0.00	2.00	0.00	0.00	2.00	0.00	0.00	6.00	
					2024	FISICO	0.00	0.00	2.00	0.00	0.00	2.00	0.00	0.00	2.00	0.00	0.00	6.00	
					2025	FISICO	0.00	0.00	2,000.00	2,000.00	2,000.00	2,000.00	2,000.00	2,000.00	2,000.00	2,000.00	2,000.00	20,000.00	
					2023	FISICO	0.00	0.00	2.00	0.00	0.00	2.00	0.00	0.00	2.00	0.00	0.00	6.00	
					2024	FISICO	0.00	0.00	2.00	0.00	0.00	2.00	0.00	0.00	2.00	0.00	0.00	6.00	
					2025	FISICO	0.00	0.00	2,000.00	2,000.00	2,000.00	2,000.00	2,000.00	2,000.00	2,000.00	2,000.00	2,000.00	20,000.00	
AOI00075600518	3331401 - ATENCION EDA CON ALGUN GRADO DE DESHIDRATACION	030200 - MULTIDISTRITAL	CASO TRATADO	Muy Alta	2023	FISICO	0.00	0.00	2.00	0.00	0.00	2.00	0.00	0.00	2.00	0.00	0.00	6.00	
					2024	FISICO	0.00	0.00	2.00	0.00	0.00	2.00	0.00	0.00	2.00	0.00	0.00	6.00	
					2025	FISICO	0.00	0.00	2,000.00	2,000.00	2,000.00	2,000.00	2,000.00	2,000.00	2,000.00	2,000.00	2,000.00	20,000.00	
					2023	FISICO	0.00	0.00	0.00	0.00	0.00	280.00	0.00	0.00	0.00	0.00	0.00	500.00	780.00
					2024	FISICO	0.00	0.00	0.00	0.00	0.00	280.00	0.00	0.00	0.00	0.00	0.00	500.00	780.00
					2025	FISICO	0.00	0.00	0.00	0.00	0.00	280.00	0.00	0.00	0.00	0.00	0.00	500.00	780.00
AOI00075600519	0073303 - POBLACION INFORMADA POR MEDIOS ALTERNATIVOS DE COMUNICACIÓN	030201 - ANDAHUAYLAS	PERSONA INFORMADA	Muy Alta	2023	FISICO	0.00	0.00	0.00	500.00	0.00	0.00	0.00	0.00	0.00	500.00	0.00	1,000.00	
					2024	FISICO	0.00	0.00	0.00	500.00	0.00	0.00	0.00	0.00	0.00	500.00	0.00	1,000.00	
					2025	FISICO	0.00	0.00	0.00	500.00	0.00	0.00	0.00	0.00	0.00	500.00	0.00	1,000.00	

AEI.01.03 - ATENCIÓN INTEGRAL PARA LA REDUCCIÓN DE LA MORTALIDAD MATERNO NEONATAL																				
CODIGO	ACTIVIDAD OPERATIVA	UBIGEO	U.M.	PRIORIDAD	PERIODO MULTIANUAL	PROGRAMACION MENSUAL												TOTAL ANUAL		
						META	01	02	03	04	05	06	07	08	09	10	11		12	
AOI0007560094	3330501 - ATENCIÓN INMEDIATA DEL RECIÉN NACIDO RED SONADOR.	030200 - MULTIDISTRITAL	RECIEN NACIDO ATENDIDO	Muy Alta	2023	FISICO	40.00	40.00	40.00	40.00	40.00	41.00	40.00	40.00	41.00	40.00	40.00	41.00	483.00	
						COSTEO S/	15,688.39	15,688.39	16,585.60	16,585.60	16,585.60	16,585.61	16,585.60	16,585.60	16,585.60	16,585.60	16,585.60	16,585.61	197,232.80	
					2024	FISICO	40.00	40.00	40.00	40.00	40.00	41.00	40.00	40.00	41.00	40.00	40.00	41.00	483.00	
						COSTEO S/	15,688.39	15,688.39	16,585.60	16,585.60	16,585.60	16,585.61	16,585.60	16,585.60	16,585.60	16,585.60	16,585.60	16,585.61	197,232.80	
					2025	FISICO	40.00	40.00	40.00	40.00	40.00	41.00	40.00	40.00	41.00	40.00	40.00	41.00	483.00	
						COSTEO S/	15,688.39	15,688.39	16,585.60	16,585.60	16,585.60	16,585.61	16,585.60	16,585.60	16,585.60	16,585.60	16,585.60	16,585.61	197,232.80	
AOI0007560098	3330501 - ATENCIÓN INMEDIATA DEL RECIEN NACIDO JMA	030200 - MULTIDISTRITAL	RECIEN NACIDO ATENDIDO	Muy Alta	2023	FISICO	46.00	47.00	46.00	47.00	46.00	47.00	46.00	47.00	46.00	47.00	46.00	47.00	558.00	
						COSTEO S/	23,532.59	23,532.59	24,878.40	24,878.40	24,878.40	24,878.40	24,878.41	24,878.40	24,878.40	24,878.40	24,878.40	24,878.41	295,849.20	
					2024	FISICO	46.00	47.00	46.00	47.00	46.00	47.00	46.00	47.00	46.00	47.00	46.00	47.00	558.00	
						COSTEO S/	23,532.59	23,532.59	24,878.40	24,878.40	24,878.40	24,878.40	24,878.41	24,878.40	24,878.40	24,878.40	24,878.40	24,878.41	295,849.20	
					2025	FISICO	46.00	47.00	46.00	47.00	46.00	47.00	46.00	47.00	46.00	47.00	46.00	47.00	558.00	
						COSTEO S/	23,532.59	23,532.59	24,878.40	24,878.40	24,878.40	24,878.40	24,878.41	24,878.40	24,878.40	24,878.40	24,878.40	24,878.41	295,849.20	
AOI00075600101	3330601 - ATENCIÓN DE RECIÉN NACIDO CON COMPLICACIONES RED SONADOR.	030200 - MULTIDISTRITAL	CASO TRATADO	Muy Alta	2023	FISICO	2.00	3.00	2.00	3.00	2.00	3.00	2.00	3.00	2.00	3.00	2.00	3.00	29.00	
						COSTEO S/	0.00	0.00	66.00	66.00	66.00	66.00	66.00	66.00	66.00	66.00	66.00	66.00	67.02	661.02
					2024	FISICO	2.00	3.00	2.00	3.00	2.00	3.00	2.00	3.00	2.00	3.00	2.00	3.00	29.00	
						COSTEO S/	0.00	0.00	66.00	66.00	66.00	66.00	66.00	66.00	66.00	66.00	66.00	66.00	67.02	661.02
					2025	FISICO	2.00	3.00	2.00	3.00	2.00	3.00	2.00	3.00	2.00	3.00	2.00	3.00	29.00	
						COSTEO S/	0.00	0.00	66.00	66.00	66.00	66.00	66.00	66.00	66.00	66.00	66.00	66.00	67.02	661.02
AOI00075600102	3330601 - ATENCIÓN DE RECIÉN NACIDO CON COMPLICACIONES RED JMA	030200 - MULTIDISTRITAL	CASO TRATADO	Muy Alta	2023	FISICO	2.00	3.00	2.00	3.00	2.00	3.00	3.00	3.00	2.00	3.00	2.00	3.00	31.00	
						COSTEO S/	0.00	0.00	99.10	99.10	99.10	99.10	99.10	99.20	99.20	99.20	99.20	99.23	991.53	
					2024	FISICO	2.00	3.00	2.00	3.00	2.00	3.00	3.00	3.00	2.00	3.00	2.00	3.00	31.00	
						COSTEO S/	0.00	0.00	99.10	99.10	99.10	99.10	99.10	99.20	99.20	99.20	99.20	99.23	991.53	
					2025	FISICO	2.00	3.00	2.00	3.00	2.00	3.00	3.00	3.00	2.00	3.00	2.00	3.00	31.00	
						COSTEO S/	0.00	0.00	99.10	99.10	99.10	99.10	99.10	99.20	99.20	99.20	99.20	99.23	991.53	
AOI00075600195	5000502 - ATENCIÓN INTEGRAL PARA LA PREVENCIÓN DEL EMBARAZO ADOLESCENTE RED SONADOR	030200 - MULTIDISTRITAL	ADOLESCENTE ATENDIDA	Muy Alta	2023	FISICO	295.00	300.00	370.00	370.00	370.00	370.00	370.00	370.00	380.00	370.00	370.00	370.00	4,305.00	
						COSTEO S/	44,327.30	44,327.30	49,990.10	49,990.00	49,990.00	49,990.10	49,990.00	49,990.00	49,990.10	49,990.00	49,990.00	49,990.10	588,555.00	
					2024	FISICO	365.00	365.00	365.00	365.00	365.00	365.00	365.00	365.00	365.00	365.00	365.00	365.00	4,380.00	
						COSTEO S/	44,327.30	44,327.30	49,990.10	49,990.00	49,990.00	49,990.10	49,990.00	49,990.00	49,990.10	49,990.00	49,990.00	49,990.10	588,555.00	
					2025	FISICO	358.00	359.00	358.00	359.00	459.00	358.00	359.00	459.00	404.00	359.00	404.00	359.00	4,595.00	
						COSTEO S/	44,327.30	44,327.30	49,990.10	49,990.00	49,990.00	49,990.10	49,990.00	49,990.00	49,990.10	49,990.00	49,990.00	49,990.10	588,555.00	
AOI00075600196	5000502 - ATENCIÓN INTEGRAL PARA LA PREVENCIÓN DEL EMBARAZO ADOLESCENTE RED JMA	030200 - MULTIDISTRITAL	ADOLESCENTE ATENDIDA	Muy Alta	2023	FISICO	368.00	368.00	450.00	594.00	594.00	600.00	600.00	594.00	700.00	590.00	550.00	450.00	6,458.00	
						COSTEO S/	66,490.00	66,491.00	74,985.10	74,985.10	74,985.10	74,985.10	74,985.10	74,985.10	74,985.10	74,985.10	74,985.10	74,985.10	882,832.00	
					2024	FISICO	368.00	368.00	450.00	594.00	594.00	600.00	600.00	594.00	727.00	590.00	550.00	450.00	6,485.00	
						COSTEO S/	66,490.00	66,491.00	74,985.10	74,985.10	74,985.10	74,985.10	74,985.10	74,985.10	74,985.10	74,985.10	74,985.10	74,985.10	882,832.00	

POI MultiAnual con Programación Física y Costeo

					2025	FISICO	538.00	538.00	538.00	638.00	538.00	539.00	638.00	538.00	638.00	576.00	6,825.00			
						COSTEO S/	66,490.00	66,491.00	74,985.10	74,985.10	74,985.10	74,985.10	74,985.10	74,985.10	74,985.10	74,985.10	882,832.00			
AOI00075600197	3317201 - ATENCIÓN A LA GESTANTE RED SONDOR.	030200 - MULTIDISTRITAL	GESTANTE CONTROLADA	Muy Alta	2023	FISICO	49.00	49.00	49.00	49.00	49.00	49.00	49.00	49.00	49.00	49.00	589.00			
						COSTEO S/	17,264.00	17,264.00	17,642.00	17,642.00	17,642.00	17,642.00	17,642.00	17,642.00	17,642.00	17,642.00	17,655.90	210,961.90		
					2024	FISICO	49.00	49.00	49.00	49.00	49.00	49.00	49.00	49.00	49.00	49.00	49.00	50.00	589.00	
						COSTEO S/	17,264.00	17,264.00	17,642.00	17,642.00	17,642.00	17,642.00	17,642.00	17,642.00	17,642.00	17,642.00	17,642.00	17,655.90	210,961.90	
					2025	FISICO	49.00	49.00	49.00	49.00	49.00	49.00	49.00	49.00	49.00	49.00	50.00	589.00		
						COSTEO S/	17,264.00	17,264.00	17,642.00	17,642.00	17,642.00	17,642.00	17,642.00	17,642.00	17,642.00	17,642.00	17,655.90	210,961.90		
AOI00075600199	3317201 - ATENCIÓN A LA GESTANTE RED JMA.	030200 - MULTIDISTRITAL	GESTANTE CONTROLADA	Muy Alta	2023	FISICO	119.00	119.00	119.00	119.00	119.00	119.00	119.00	119.00	119.00	119.00	124.00	1,433.00		
						COSTEO S/	25,897.00	25,897.00	26,464.00	26,464.00	26,464.00	26,464.00	26,464.00	26,464.00	26,464.00	26,464.00	26,472.85	316,442.85		
					2024	FISICO	119.00	119.00	119.00	119.00	119.00	119.00	119.00	119.00	119.00	119.00	119.00	124.00	1,433.00	
						COSTEO S/	25,897.00	25,897.00	26,464.00	26,464.00	26,464.00	26,464.00	26,464.00	26,464.00	26,464.00	26,464.00	26,464.00	26,472.85	316,442.85	
					2025	FISICO	119.00	119.00	119.00	119.00	119.00	119.00	119.00	119.00	119.00	119.00	124.00	1,433.00		
						COSTEO S/	25,897.00	25,897.00	26,464.00	26,464.00	26,464.00	26,464.00	26,464.00	26,464.00	26,464.00	26,464.00	26,472.85	316,442.85		
AOI00075600201	3317202 - VACUNA ANTITÉTICA A LA GESTANTE RED SONDOR.	030200 - MULTIDISTRITAL	GESTANTE PROTEGIDA	Muy Alta	2023	FISICO	15.00	15.00	15.00	15.00	15.00	15.00	15.00	15.00	15.00	15.00	17.00	182.00		
						COSTEO S/	0.00	0.00	378.00	378.00	378.00	378.00	378.00	378.00	378.00	378.00	378.00	383.90	3,785.90	
					2024	FISICO	15.00	15.00	15.00	15.00	15.00	15.00	15.00	15.00	15.00	15.00	15.00	15.00	17.00	182.00
						COSTEO S/	0.00	0.00	378.00	378.00	378.00	378.00	378.00	378.00	378.00	378.00	378.00	378.00	383.90	3,785.90
					2025	FISICO	15.00	15.00	15.00	15.00	15.00	15.00	15.00	15.00	15.00	15.00	17.00	182.00		
						COSTEO S/	0.00	0.00	378.00	378.00	378.00	378.00	378.00	378.00	378.00	378.00	383.90	3,785.90		
AOI00075600202	3317202 - VACUNA ANTITÉTICA A LA GESTANTE RED JMA.	030200 - MULTIDISTRITAL	GESTANTE PROTEGIDA	Muy Alta	2023	FISICO	37.00	37.00	37.00	37.00	37.00	37.00	37.00	37.00	37.00	37.00	47.00	454.00		
						COSTEO S/	0.00	0.00	567.00	567.00	567.00	567.00	567.00	567.00	567.00	567.00	567.00	575.85	5,678.85	
					2024	FISICO	37.00	37.00	37.00	37.00	37.00	37.00	37.00	37.00	37.00	37.00	37.00	37.00	47.00	454.00
						COSTEO S/	0.00	0.00	567.00	567.00	567.00	567.00	567.00	567.00	567.00	567.00	567.00	567.00	575.85	5,678.85
					2025	FISICO	37.00	37.00	37.00	37.00	37.00	37.00	37.00	37.00	37.00	37.00	47.00	454.00		
						COSTEO S/	0.00	0.00	567.00	567.00	567.00	567.00	567.00	567.00	567.00	567.00	575.85	5,678.85		
AOI00075600203	3317203 - VISITA DOMICILIARIA RED SONDOR.	030200 - MULTIDISTRITAL	GESTANTE CONTROLADA	Muy Alta	2023	FISICO	49.00	49.00	49.00	49.00	49.00	49.00	49.00	49.00	49.00	49.00	50.00	589.00		
						COSTEO S/	0.00	0.00	378.00	378.00	378.00	378.00	378.00	378.00	378.00	378.00	378.00	383.90	3,785.90	
					2024	FISICO	49.00	49.00	49.00	49.00	49.00	49.00	49.00	49.00	49.00	49.00	49.00	49.00	50.00	589.00
						COSTEO S/	0.00	0.00	378.00	378.00	378.00	378.00	378.00	378.00	378.00	378.00	378.00	378.00	383.90	3,785.90
					2025	FISICO	49.00	49.00	49.00	49.00	49.00	49.00	49.00	49.00	49.00	49.00	50.00	589.00		
						COSTEO S/	0.00	0.00	378.00	378.00	378.00	378.00	378.00	378.00	378.00	378.00	383.90	3,785.90		
AOI00075600204	3317203 - VISITA DOMICILIARIA RED JMA.	030200 - MULTIDISTRITAL	GESTANTE CONTROLADA	Muy Alta	2023	FISICO	119.00	119.00	119.00	119.00	119.00	119.00	119.00	119.00	119.00	119.00	124.00	1,433.00		
						COSTEO S/	0.00	0.00	567.00	567.00	567.00	567.00	567.00	567.00	567.00	567.00	567.00	575.85	5,678.85	
					2024	FISICO	119.00	119.00	119.00	119.00	119.00	119.00	119.00	119.00	119.00	119.00	119.00	119.00	124.00	1,433.00
						COSTEO	0.00	0.00	567.00	567.00	567.00	567.00	567.00	567.00	567.00	575.85	5,678.85			

POI MultiAnual con Programación Física y Costeo

AOI	Descripción	Código	Nivel	Año	Categoría	Presupuesto	Costeo	Presupuesto	Costeo	Presupuesto	Costeo	Presupuesto	Costeo	Presupuesto	Costeo	Presupuesto	Costeo									
AOI00075600205	3317204 - EXÁMENES DE LABORATORIO COMPLETO RED SONDOR.	030200 - MULTIDISTRITAL	GESTANTE ATENDIDA	Muy Alta	2023	FISICO	119.00	119.00	119.00	119.00	119.00	119.00	119.00	119.00	119.00	119.00	119.00	124.00	1,433.00							
						S/	0.00	0.00	567.00	567.00	567.00	567.00	567.00	567.00	567.00	567.00	567.00	567.00	567.00	567.00	567.00	575.85	5,678.85			
					2024	FISICO	49.00	49.00	49.00	49.00	49.00	49.00	49.00	49.00	49.00	49.00	49.00	49.00	49.00	49.00	49.00	49.00	49.00	50.00	589.00	
						S/	0.00	0.00	378.00	378.00	378.00	378.00	378.00	378.00	378.00	378.00	378.00	378.00	378.00	378.00	378.00	378.00	378.00	378.00	383.90	3,785.90
AOI00075600206	3317204 - EXAMENES DE LABORATORIO COMPLETO RED JMA.	030200 - MULTIDISTRITAL	GESTANTE ATENDIDA	Muy Alta	2023	FISICO	119.00	119.00	119.00	119.00	119.00	119.00	119.00	119.00	119.00	119.00	119.00	119.00	119.00	124.00	1,433.00					
						S/	0.00	0.00	567.00	567.00	567.00	567.00	567.00	567.00	567.00	567.00	567.00	567.00	567.00	567.00	567.00	567.00	567.00	575.85	5,678.85	
					2024	FISICO	119.00	119.00	119.00	119.00	119.00	119.00	119.00	119.00	119.00	119.00	119.00	119.00	119.00	119.00	119.00	119.00	119.00	119.00	124.00	1,433.00
						S/	0.00	0.00	567.00	567.00	567.00	567.00	567.00	567.00	567.00	567.00	567.00	567.00	567.00	567.00	567.00	567.00	567.00	567.00	575.85	5,678.85
AOI00075600207	3317205 - ECOGRAFIA OBSTETRICA RED SONDOR.	030200 - MULTIDISTRITAL	GESTANTE ATENDIDA	Muy Alta	2023	FISICO	49.00	49.00	49.00	49.00	49.00	49.00	49.00	49.00	49.00	49.00	49.00	49.00	49.00	49.00	50.00	589.00				
						S/	0.00	0.00	378.00	378.00	378.00	378.00	378.00	378.00	378.00	378.00	378.00	378.00	378.00	378.00	378.00	378.00	378.00	383.90	3,785.90	
					2024	FISICO	49.00	49.00	49.00	49.00	49.00	49.00	49.00	49.00	49.00	49.00	49.00	49.00	49.00	49.00	49.00	49.00	49.00	49.00	50.00	589.00
						S/	0.00	0.00	378.00	378.00	378.00	378.00	378.00	378.00	378.00	378.00	378.00	378.00	378.00	378.00	378.00	378.00	378.00	378.00	383.90	3,785.90
AOI00075600208	3317205 - ECOGRAFIA OBSTETRICA RED JMA.	030200 - MULTIDISTRITAL	GESTANTE ATENDIDA	Muy Alta	2023	FISICO	119.00	119.00	119.00	119.00	119.00	119.00	119.00	119.00	119.00	119.00	119.00	119.00	119.00	119.00	124.00	1,433.00				
						S/	0.00	0.00	567.00	567.00	567.00	567.00	567.00	567.00	567.00	567.00	567.00	567.00	567.00	567.00	567.00	567.00	567.00	567.00	575.85	5,678.85
					2024	FISICO	119.00	119.00	119.00	119.00	119.00	119.00	119.00	119.00	119.00	119.00	119.00	119.00	119.00	119.00	119.00	119.00	119.00	119.00	124.00	1,433.00
						S/	0.00	0.00	567.00	567.00	567.00	567.00	567.00	567.00	567.00	567.00	567.00	567.00	567.00	567.00	567.00	567.00	567.00	567.00	575.85	5,678.85
AOI00075600209	3317206 - ATENCIÓN ODONTOLOGICA DE LA GESTANTE RED SONDOR	030200 - MULTIDISTRITAL	GESTANTE ATENDIDA	Muy Alta	2023	FISICO	49.00	49.00	49.00	49.00	49.00	49.00	49.00	49.00	49.00	49.00	49.00	49.00	49.00	49.00	49.00	50.00	589.00			
						S/	0.00	0.00	378.00	378.00	378.00	378.00	378.00	378.00	378.00	378.00	378.00	378.00	378.00	378.00	378.00	378.00	378.00	378.00	383.90	3,785.90
					2024	FISICO	49.00	49.00	49.00	49.00	49.00	49.00	49.00	49.00	49.00	49.00	49.00	49.00	49.00	49.00	49.00	49.00	49.00	49.00	50.00	589.00
						S/	0.00	0.00	378.00	378.00	378.00	378.00	378.00	378.00	378.00	378.00	378.00	378.00	378.00	378.00	378.00	378.00	378.00	378.00	378.00	383.90
AOI00075600210	3317206 - ATENCIÓN ODONTOLOGICA DE LA GESTANTE RED JMA.	030200 - MULTIDISTRITAL	GESTANTE ATENDIDA	Muy Alta	2023	FISICO	119.00	119.00	119.00	119.00	119.00	119.00	119.00	119.00	119.00	119.00	119.00	119.00	119.00	119.00	124.00	1,433.00				
						S/	0.00	0.00	567.00	567.00	567.00	567.00	567.00	567.00	567.00	567.00	567.00	567.00	567.00	567.00	567.00	567.00	567.00	567.00	575.85	5,678.85
					2024	FISICO	119.00	119.00	119.00	119.00	119.00	119.00	119.00	119.00	119.00	119.00	119.00	119.00	119.00	119.00	119.00	119.00	119.00	119.00	124.00	1,433.00

POI MultiAnual con Programación Física y Costeo

					2024	FISICO	306.00	306.00	306.00	306.00	306.00	306.00	306.00	306.00	306.00	307.00	3,673.00	
						COSTEO S/	19,018.00	19,018.00	19,018.00	19,018.00	19,018.00	19,018.00	19,018.00	19,018.00	19,018.00	19,027.80	228,225.80	
					2025	FISICO	306.00	306.00	306.00	306.00	306.00	306.00	306.00	306.00	306.00	307.00	3,673.00	
						COSTEO S/	19,018.00	19,018.00	19,018.00	19,018.00	19,018.00	19,018.00	19,018.00	19,018.00	19,018.00	19,027.80	228,225.80	
					2023	FISICO	42.00	42.00	42.00	42.00	42.00	42.00	42.00	42.00	42.00	42.00	51.00	513.00
						COSTEO S/	12,678.00	12,678.00	12,678.00	12,678.00	12,678.00	12,678.00	12,678.00	12,678.00	12,678.00	12,692.53	152,150.53	
AOI00075600221	3329107 - MÉTODOS DE BARRERA RED SONDOR.	030200 - MULTIDISTRITAL	PAREJA PROTEGIDA	Alta	2024	FISICO	42.00	42.00	42.00	42.00	42.00	42.00	42.00	42.00	42.00	51.00	513.00	
						COSTEO S/	12,678.00	12,678.00	12,678.00	12,678.00	12,678.00	12,678.00	12,678.00	12,678.00	12,678.00	12,692.53	152,150.53	
					2025	FISICO	42.00	42.00	42.00	42.00	42.00	42.00	42.00	42.00	42.00	51.00	513.00	
						COSTEO S/	12,678.00	12,678.00	12,678.00	12,678.00	12,678.00	12,678.00	12,678.00	12,678.00	12,692.53	152,150.53		
					2023	FISICO	77.00	77.00	77.00	77.00	77.00	77.00	77.00	77.00	77.00	77.00	85.00	932.00
						COSTEO S/	19,018.00	19,018.00	19,018.00	19,018.00	19,018.00	19,018.00	19,018.00	19,018.00	19,018.00	19,027.80	228,225.80	
AOI00075600222	3329107 - MÉTODOS DE BARRERA RED JMA.	030200 - MULTIDISTRITAL	PAREJA PROTEGIDA	Alta	2024	FISICO	77.00	77.00	77.00	77.00	77.00	77.00	77.00	77.00	77.00	85.00	932.00	
						COSTEO S/	19,018.00	19,018.00	19,018.00	19,018.00	19,018.00	19,018.00	19,018.00	19,018.00	19,018.00	19,027.80	228,225.80	
					2025	FISICO	77.00	77.00	77.00	77.00	77.00	77.00	77.00	77.00	77.00	85.00	932.00	
						COSTEO S/	19,018.00	19,018.00	19,018.00	19,018.00	19,018.00	19,018.00	19,018.00	19,018.00	19,018.00	19,027.80	228,225.80	
					2023	FISICO	45.00	45.00	45.00	45.00	45.00	45.00	45.00	45.00	45.00	45.00	55.00	550.00
						COSTEO S/	275.00	275.00	275.00	275.00	275.00	275.00	275.00	275.00	275.00	284.33	3,309.33	
AOI00075600223	3329108 - ANTICONCEPTIVO HORMONAL ORAL RED SONDOR.	030200 - MULTIDISTRITAL	PAREJA PROTEGIDA	Alta	2024	FISICO	45.00	45.00	45.00	45.00	45.00	45.00	45.00	45.00	45.00	55.00	550.00	
						COSTEO S/	275.00	275.00	275.00	275.00	275.00	275.00	275.00	275.00	275.00	284.33	3,309.33	
					2025	FISICO	45.00	45.00	45.00	45.00	45.00	45.00	45.00	45.00	45.00	55.00	550.00	
						COSTEO S/	275.00	275.00	275.00	275.00	275.00	275.00	275.00	275.00	275.00	284.33	3,309.33	
					2023	FISICO	83.00	83.00	83.00	83.00	83.00	83.00	83.00	83.00	83.00	83.00	87.00	1,000.00
						COSTEO S/	413.00	413.00	413.00	413.00	413.00	413.00	413.00	413.00	413.00	421.00	4,964.00	
AOI00075600224	3329108 - ANTICONCEPTIVO HORMONAL ORAL RED JMA.	030200 - MULTIDISTRITAL	PAREJA PROTEGIDA	Alta	2024	FISICO	83.00	83.00	83.00	83.00	83.00	83.00	83.00	83.00	83.00	87.00	1,000.00	
						COSTEO S/	413.00	413.00	413.00	413.00	413.00	413.00	413.00	413.00	413.00	421.00	4,964.00	
					2025	FISICO	83.00	83.00	83.00	83.00	83.00	83.00	83.00	83.00	83.00	87.00	1,000.00	
						COSTEO S/	413.00	413.00	413.00	413.00	413.00	413.00	413.00	413.00	413.00	421.00	4,964.00	
					2023	FISICO	19.00	19.00	19.00	19.00	19.00	19.00	19.00	19.00	19.00	18.00	227.00	
						COSTEO S/	275.00	275.00	275.00	275.00	275.00	275.00	275.00	275.00	275.00	284.33	3,309.33	
AOI00075600225	3329115 - IMPLANTE RED SONDOR.	030200 - MULTIDISTRITAL	PAREJA PROTEGIDA	Alta	2024	FISICO	19.00	19.00	19.00	19.00	19.00	19.00	19.00	19.00	19.00	18.00	227.00	
						COSTEO S/	275.00	275.00	275.00	275.00	275.00	275.00	275.00	275.00	275.00	284.33	3,309.33	
					2025	FISICO	19.00	19.00	19.00	19.00	19.00	19.00	19.00	19.00	19.00	18.00	227.00	
						COSTEO S/	275.00	275.00	275.00	275.00	275.00	275.00	275.00	275.00	275.00	284.33	3,309.33	
AOI00075600226	3329115 - IMPLANTE RED JMA.	030200 - MULTIDISTRITAL	PAREJA PROTEGIDA	Alta	2023	FISICO	35.00	35.00	35.00	35.00	35.00	35.00	35.00	35.00	35.00	32.00	417.00	
						COSTEO	413.00	413.00	413.00	413.00	413.00	413.00	413.00	413.00	413.00	421.00	4,964.00	

POI MultiAnual con Programación Física y Costeo

							S/ FISICO	35.00	35.00	35.00	35.00	35.00	35.00	35.00	35.00	35.00	35.00	32.00	417.00	
					2024		COSTEO S/	413.00	413.00	413.00	413.00	413.00	413.00	413.00	413.00	413.00	413.00	421.00	4,964.00	
							FISICO	35.00	35.00	35.00	35.00	35.00	35.00	35.00	35.00	35.00	35.00	32.00	417.00	
					2025		COSTEO S/	413.00	413.00	413.00	413.00	413.00	413.00	413.00	413.00	413.00	413.00	421.00	4,964.00	
							FISICO	889.00	889.00	889.00	889.00	889.00	889.00	889.00	889.00	889.00	889.00	899.00	10,678.00	
					2023		COSTEO S/	514.40	514.40	514.40	514.40	514.40	514.40	514.40	514.40	514.40	514.40	514.40	6,172.80	
							FISICO	889.00	889.00	889.00	889.00	889.00	889.00	889.00	889.00	889.00	889.00	899.00	10,678.00	
					2024		COSTEO S/	514.40	514.40	514.40	514.40	514.40	514.40	514.40	514.40	514.40	514.40	514.40	6,172.80	
							FISICO	889.00	889.00	889.00	889.00	889.00	889.00	889.00	889.00	889.00	889.00	899.00	10,678.00	
					2025		COSTEO S/	514.40	514.40	514.40	514.40	514.40	514.40	514.40	514.40	514.40	514.40	514.40	6,172.80	
							FISICO	986.00	986.00	986.00	986.00	986.00	986.00	986.00	986.00	986.00	986.00	986.00	11,832.00	
					2023		COSTEO S/	771.60	771.60	771.60	771.60	771.60	771.60	771.60	771.60	771.60	771.60	771.60	9,259.20	
							FISICO	986.00	986.00	986.00	986.00	986.00	986.00	986.00	986.00	986.00	986.00	986.00	11,832.00	
					2024		COSTEO S/	771.60	771.60	771.60	771.60	771.60	771.60	771.60	771.60	771.60	771.60	771.60	9,259.20	
							FISICO	986.00	986.00	986.00	986.00	986.00	986.00	986.00	986.00	986.00	986.00	986.00	11,832.00	
					2025		COSTEO S/	771.60	771.60	771.60	771.60	771.60	771.60	771.60	771.60	771.60	771.60	771.60	9,259.20	
							FISICO	10.00	10.00	10.00	10.00	10.00	10.00	10.00	10.00	10.00	10.00	10.00	6.00	116.00
					2023		COSTEO S/	0.00	0.00	1,316.00	1,316.00	1,316.00	1,316.00	1,316.00	1,316.00	1,316.00	1,316.00	1,316.32	13,160.32	
							FISICO	10.00	10.00	10.00	10.00	10.00	10.00	10.00	10.00	10.00	10.00	6.00	116.00	
					2024		COSTEO S/	0.00	0.00	1,316.00	1,316.00	1,316.00	1,316.00	1,316.00	1,316.00	1,316.00	1,316.32	13,160.32		
							FISICO	10.00	10.00	10.00	10.00	10.00	10.00	10.00	10.00	10.00	10.00	6.00	116.00	
					2025		COSTEO S/	0.00	0.00	1,316.00	1,316.00	1,316.00	1,316.00	1,316.00	1,316.00	1,316.00	1,316.32	13,160.32		
							FISICO	32.00	32.00	32.00	32.00	32.00	32.00	32.00	32.00	32.00	32.00	32.00	28.00	380.00
					2023		COSTEO S/	0.00	0.00	1,974.00	1,974.00	1,974.00	1,974.00	1,974.00	1,974.00	1,974.00	1,974.00	1,974.48	19,740.48	
							FISICO	32.00	32.00	32.00	32.00	32.00	32.00	32.00	32.00	32.00	32.00	28.00	380.00	
					2024		COSTEO S/	0.00	0.00	1,974.00	1,974.00	1,974.00	1,974.00	1,974.00	1,974.00	1,974.00	1,974.48	19,740.48		
							FISICO	32.00	32.00	32.00	32.00	32.00	32.00	32.00	32.00	32.00	32.00	28.00	380.00	
					2025		COSTEO S/	0.00	0.00	1,974.00	1,974.00	1,974.00	1,974.00	1,974.00	1,974.00	1,974.00	1,974.48	19,740.48		
							FISICO	0.00	0.00	0.00	0.00	0.00	1.00	0.00	0.00	0.00	0.00	0.00	1.00	2.00
					2023		COSTEO S/	0.00	0.00	1,316.00	1,316.00	1,316.00	1,316.00	1,316.00	1,316.00	1,316.00	1,316.32	13,160.32		
							FISICO	0.00	0.00	0.00	0.00	0.00	1.00	0.00	0.00	0.00	0.00	1.00	2.00	
					2024		COSTEO S/	0.00	0.00	1,316.00	1,316.00	1,316.00	1,316.00	1,316.00	1,316.00	1,316.00	1,316.32	13,160.32		
							FISICO	0.00	0.00	0.00	0.00	0.00	1.00	0.00	0.00	0.00	0.00	1.00	2.00	
					2025		COSTEO S/	0.00	0.00	1,316.00	1,316.00	1,316.00	1,316.00	1,316.00	1,316.00	1,316.00	1,316.32	13,160.32		
							FISICO	0.00	0.00	1.00	1.00	1.00	1.00	1.00	0.00	1.00	1.00	1.00	9.00	
					2023															

POI MultiAnual con Programación Física y Costeo

MEMBRANAS Y OTRAS RELACIONADAS RED JMA.		MULTIDISTRITAL				COSTEO S/	0.00	0.00	1,974.00	1,974.00	1,974.00	1,974.00	1,974.00	1,974.00	1,974.00	1,974.00	1,974.00	1,974.48	19,740.48	
					2024	FISICO	0.00	0.00	1.00	1.00	1.00	1.00	1.00	1.00	0.00	1.00	1.00	1.00	1.00	9.00
						COSTEO S/	0.00	0.00	1,974.00	1,974.00	1,974.00	1,974.00	1,974.00	1,974.00	1,974.00	1,974.00	1,974.00	1,974.48	19,740.48	
					2025	FISICO	0.00	0.00	1.00	1.00	1.00	1.00	1.00	1.00	0.00	1.00	1.00	1.00	1.00	9.00
						COSTEO S/	0.00	0.00	1,974.00	1,974.00	1,974.00	1,974.00	1,974.00	1,974.00	1,974.00	1,974.00	1,974.00	1,974.48	19,740.48	
					2023	FISICO	10.00	10.00	10.00	10.00	10.00	10.00	10.00	10.00	10.00	10.00	10.00	10.00	8.00	118.00
						COSTEO S/	0.00	0.00	1,316.00	1,316.00	1,316.00	1,316.00	1,316.00	1,316.00	1,316.00	1,316.00	1,316.00	1,316.32	13,160.32	
					2024	FISICO	10.00	10.00	10.00	10.00	10.00	10.00	10.00	10.00	10.00	10.00	10.00	10.00	8.00	118.00
						COSTEO S/	0.00	0.00	1,316.00	1,316.00	1,316.00	1,316.00	1,316.00	1,316.00	1,316.00	1,316.00	1,316.00	1,316.32	13,160.32	
					2025	FISICO	10.00	10.00	10.00	10.00	10.00	10.00	10.00	10.00	10.00	10.00	10.00	10.00	8.00	118.00
						COSTEO S/	0.00	0.00	1,316.00	1,316.00	1,316.00	1,316.00	1,316.00	1,316.00	1,316.00	1,316.00	1,316.00	1,316.32	13,160.32	
					2023	FISICO	24.00	24.00	24.00	24.00	24.00	24.00	24.00	24.00	24.00	24.00	24.00	24.00	22.00	286.00
						COSTEO S/	0.00	0.00	1,974.00	1,974.00	1,974.00	1,974.00	1,974.00	1,974.00	1,974.00	1,974.00	1,974.00	1,974.48	19,740.48	
					2024	FISICO	24.00	24.00	24.00	24.00	24.00	24.00	24.00	24.00	24.00	24.00	24.00	24.00	22.00	286.00
						COSTEO S/	0.00	0.00	1,974.00	1,974.00	1,974.00	1,974.00	1,974.00	1,974.00	1,974.00	1,974.00	1,974.00	1,974.48	19,740.48	
					2025	FISICO	24.00	24.00	24.00	24.00	24.00	24.00	24.00	24.00	24.00	24.00	24.00	24.00	22.00	286.00
						COSTEO S/	0.00	0.00	1,974.00	1,974.00	1,974.00	1,974.00	1,974.00	1,974.00	1,974.00	1,974.00	1,974.00	1,974.48	19,740.48	
					2023	FISICO	39.00	39.00	39.00	39.00	39.00	39.00	39.00	39.00	39.00	39.00	39.00	39.00	42.00	471.00
						COSTEO S/	76,432.40	76,432.40	76,432.40	76,432.40	76,432.40	76,432.50	76,432.40	76,432.40	76,432.40	76,432.40	76,432.40	76,433.10	917,189.60	
					2024	FISICO	39.00	39.00	39.00	39.00	39.00	39.00	39.00	39.00	39.00	39.00	39.00	42.00	471.00	
						COSTEO S/	76,432.40	76,432.40	76,432.40	76,432.40	76,432.40	76,432.50	76,432.40	76,432.40	76,432.40	76,432.40	76,433.10	917,189.60		
					2025	FISICO	39.00	39.00	39.00	39.00	39.00	39.00	39.00	39.00	39.00	39.00	39.00	42.00	471.00	
						COSTEO S/	76,432.40	76,432.40	76,432.40	76,432.40	76,432.40	76,432.50	76,432.40	76,432.40	76,432.40	76,432.40	76,433.10	917,189.60		
					2023	FISICO	69.00	69.00	69.00	69.00	69.00	69.00	69.00	69.00	69.00	69.00	69.00	71.00	830.00	
						COSTEO S/	114,648.00	114,648.10	114,648.10	114,648.10	114,648.10	114,648.10	114,648.00	114,648.10	114,648.10	114,648.10	114,648.10	114,655.50	1,375,784.40	
					2024	FISICO	69.00	69.00	69.00	69.00	69.00	69.00	69.00	69.00	69.00	69.00	69.00	71.00	830.00	
						COSTEO S/	114,648.00	114,648.10	114,648.10	114,648.10	114,648.10	114,648.10	114,648.00	114,648.10	114,648.10	114,648.10	114,655.50	1,375,784.40		
					2025	FISICO	69.00	69.00	69.00	69.00	69.00	69.00	69.00	69.00	69.00	69.00	71.00	830.00		
						COSTEO S/	114,648.00	114,648.10	114,648.10	114,648.10	114,648.10	114,648.10	114,648.00	114,648.10	114,648.10	114,648.10	114,655.50	1,375,784.40		
					2024	FISICO	5.00	5.00	5.00	5.00	5.00	6.00	5.00	5.00	5.00	5.00	5.00	6.00	62.00	
						COSTEO S/	0.00	0.00	2,101.20	2,101.20	2,101.20	2,101.20	2,101.20	2,101.20	2,101.20	2,101.20	2,101.20	2,101.20	21,012.00	
					2025	FISICO	5.00	5.00	5.00	5.00	5.00	6.00	5.00	5.00	5.00	5.00	5.00	6.00	62.00	
						COSTEO S/	0.00	0.00	2,101.20	2,101.20	2,101.20	2,101.20	2,101.20	2,101.20	2,101.20	2,101.20	2,101.20	2,101.20	21,012.00	
					2024	FISICO	7.00	8.00	8.00	8.00	8.00	8.00	7.00	8.00	8.00	8.00	8.00	8.00	8.00	94.00
						COSTEO S/	0.00	0.00	3,151.70	3,151.70	3,151.70	3,151.70	3,151.70	3,151.70	3,151.70	3,151.70	3,151.70	3,151.70	31,517.00	

POI MultiAnual con Programación Física y Costeo

						2025	FISICO	7.00	8.00	8.00	8.00	8.00	8.00	7.00	8.00	8.00	8.00	8.00	94.00						
							COSTEO S/	0.00	0.00	3,151.70	3,151.70	3,151.70	3,151.70	3,151.70	3,151.70	3,151.70	3,151.70	3,151.70	3,151.70						
AOI00075600243	3329801 - ATENCIÓN DEL PUERPERIO RED SONDOR.	030200 - MULTIDISTRITAL	ATENCIÓN PUERPERAL	Muy Alta	2023	FISICO	49.00	49.00	49.00	49.00	49.00	49.00	49.00	49.00	49.00	49.00	49.00	49.00	50.00	589.00					
						COSTEO S/	20,126.20	20,126.30	21,030.20	21,030.30	21,030.20	21,030.30	21,030.20	21,030.30	21,030.20	21,030.30	21,030.20	21,030.30	21,030.20	21,030.30	21,030.20	21,030.30	21,030.50	250,555.20	
					2024	FISICO	49.00	49.00	49.00	49.00	49.00	49.00	49.00	49.00	49.00	49.00	49.00	49.00	49.00	49.00	49.00	49.00	50.00	589.00	
						COSTEO S/	20,126.20	20,126.30	21,030.20	21,030.30	21,030.20	21,030.30	21,030.20	21,030.30	21,030.20	21,030.30	21,030.20	21,030.30	21,030.20	21,030.30	21,030.20	21,030.30	21,030.50	250,555.20	
					2025	FISICO	49.00	49.00	49.00	49.00	49.00	49.00	49.00	49.00	49.00	49.00	49.00	49.00	49.00	49.00	49.00	49.00	50.00	589.00	
							COSTEO S/	20,126.20	20,126.30	21,030.20	21,030.30	21,030.20	21,030.30	21,030.20	21,030.30	21,030.20	21,030.30	21,030.20	21,030.30	21,030.50	250,555.20				
AOI00075600244	3329801 - ATENCIÓN DEL PUERPERIO RED JMA.	030200 - MULTIDISTRITAL	ATENCIÓN PUERPERAL	Muy Alta	2023	FISICO	119.00	119.00	119.00	119.00	119.00	119.00	119.00	119.00	119.00	119.00	119.00	119.00	119.00	121.00	1,430.00				
						COSTEO S/	30,189.40	30,189.40	31,545.40	31,545.40	31,545.40	31,545.50	31,545.40	31,545.40	31,545.40	31,545.40	31,545.40	31,545.40	31,545.40	31,545.40	31,545.40	31,545.30	375,832.80		
					2024	FISICO	119.00	119.00	119.00	119.00	119.00	119.00	119.00	119.00	119.00	119.00	119.00	119.00	119.00	119.00	119.00	119.00	121.00	1,430.00	
						COSTEO S/	30,189.40	30,189.40	31,545.40	31,545.40	31,545.40	31,545.50	31,545.40	31,545.40	31,545.40	31,545.40	31,545.40	31,545.40	31,545.40	31,545.40	31,545.40	31,545.40	31,545.30	375,832.80	
					2025	FISICO	119.00	119.00	119.00	119.00	119.00	119.00	119.00	119.00	119.00	119.00	119.00	119.00	119.00	119.00	119.00	119.00	121.00	1,430.00	
							COSTEO S/	30,189.40	30,189.40	31,545.40	31,545.40	31,545.40	31,545.50	31,545.40	31,545.40	31,545.40	31,545.40	31,545.40	31,545.30	375,832.80					
AOI00075600245	3329901 - ENDOMETRITIS PUERPERAL RED SONDOR.	030200 - MULTIDISTRITAL	CASO TRATADO	Muy Alta	2023	FISICO	0.00	0.00	1.00	0.00	0.00	1.00	0.00	0.00	1.00	0.00	0.00	1.00	0.00	0.00	1.00	4.00			
						COSTEO S/	0.00	0.00	664.00	664.00	664.00	664.00	0.00	0.00	0.00	0.00	0.00	0.00	0.00	0.00	0.00	0.00	0.00	2,656.00	
					2024	FISICO	0.00	0.00	1.00	0.00	0.00	1.00	0.00	0.00	1.00	0.00	0.00	0.00	0.00	0.00	0.00	0.00	1.00	4.00	
						COSTEO S/	0.00	0.00	664.00	664.00	664.00	664.00	0.00	0.00	0.00	0.00	0.00	0.00	0.00	0.00	0.00	0.00	0.00	0.00	2,656.00
					2025	FISICO	0.00	0.00	1.00	0.00	0.00	1.00	0.00	0.00	1.00	0.00	0.00	0.00	0.00	0.00	0.00	0.00	1.00	4.00	
							COSTEO S/	0.00	0.00	664.00	664.00	664.00	664.00	0.00	0.00	0.00	0.00	0.00	0.00	0.00	2,656.00				
AOI00075600426	3329901 - ENDOMETRITIS PUERPERAL RED JMA.	030200 - MULTIDISTRITAL	CASO TRATADO	Muy Alta	2023	FISICO	0.00	0.00	1.00	0.00	0.00	1.00	1.00	0.00	1.00	1.00	0.00	1.00	0.00	1.00	6.00				
						COSTEO S/	0.00	0.00	996.00	996.00	996.00	996.00	0.00	0.00	0.00	0.00	0.00	0.00	0.00	0.00	0.00	0.00	3,984.00		
					2024	FISICO	0.00	0.00	1.00	0.00	0.00	1.00	1.00	0.00	1.00	1.00	0.00	1.00	0.00	1.00	0.00	1.00	6.00		
						COSTEO S/	0.00	0.00	996.00	996.00	996.00	996.00	0.00	0.00	0.00	0.00	0.00	0.00	0.00	0.00	0.00	0.00	0.00	3,984.00	
					2025	FISICO	0.00	0.00	1.00	0.00	0.00	1.00	1.00	0.00	1.00	1.00	0.00	1.00	0.00	1.00	0.00	1.00	6.00		
							COSTEO S/	0.00	0.00	996.00	996.00	996.00	996.00	0.00	0.00	0.00	0.00	0.00	0.00	3,984.00					
AOI00075600427	3329902 - MASTITIS RED SONDOR.	030200 - MULTIDISTRITAL	CASO TRATADO	Muy Alta	2023	FISICO	0.00	0.00	1.00	0.00	0.00	1.00	0.00	0.00	1.00	0.00	0.00	0.00	0.00	1.00	4.00				
						COSTEO S/	0.00	0.00	664.00	664.00	664.00	664.00	0.00	0.00	0.00	0.00	0.00	0.00	0.00	0.00	0.00	0.00	2,656.00		
					2024	FISICO	0.00	0.00	1.00	0.00	0.00	1.00	0.00	0.00	1.00	0.00	0.00	0.00	0.00	0.00	0.00	1.00	4.00		
						COSTEO S/	0.00	0.00	664.00	664.00	664.00	664.00	0.00	0.00	0.00	0.00	0.00	0.00	0.00	0.00	0.00	0.00	0.00	2,656.00	
					2025	FISICO	0.00	0.00	1.00	0.00	0.00	1.00	0.00	0.00	1.00	0.00	0.00	0.00	0.00	0.00	0.00	1.00	4.00		
							COSTEO S/	0.00	0.00	664.00	664.00	664.00	664.00	0.00	0.00	0.00	0.00	0.00	0.00	2,656.00					
AOI00075600428	3329902 - MASTITIS RED JMA.	030200 - MULTIDISTRITAL	CASO TRATADO	Muy Alta	2023	FISICO	0.00	1.00	0.00	1.00	0.00	1.00	0.00	1.00	0.00	1.00	0.00	1.00	1.00	1.00	7.00				
						COSTEO S/	0.00	0.00	996.00	996.00	996.00	996.00	0.00	0.00	0.00	0.00	0.00	0.00	0.00	0.00	0.00	3,984.00			
					2024	FISICO	0.00	1.00	0.00	1.00	0.00	1.00	0.00	1.00	0.00	1.00	1.00	1.00	1.00	1.00	1.00	1.00	7.00		
							COSTEO	0.00	0.00	996.00	996.00	996.00	996.00	0.00	0.00	0.00	0.00	0.00	3,984.00						

POI MultiAnual con Programación Física y Costeo

AOI	Código	Descripción	Categoría	Gravidad	Año	FISICO	COSTEO S/	2023	2024	2025	2026	2027	2028	2029	2030	Total				
					2025	FISICO	COSTEO S/	0.00	0.00	165.25	165.25	165.25	165.25	165.25	165.25	1,652.55				
					2025	FISICO	COSTEO S/	0.00	0.00	0.00	0.00	0.00	0.00	1.00	0.00	1.00				
					2025	FISICO	COSTEO S/	0.00	0.00	165.25	165.25	165.25	165.25	165.25	165.25	1,652.55				
AOI00075600523	3330604 - NEONATO AFECTADO POR CONDICIONES MATERNAS (HTA, INFECCION, DM Y RPM)	030201 - ANDAHUAYLAS	CASO TRATADO	Muy Alta	2023	FISICO	COSTEO S/	0.00	0.00	0.00	0.00	0.00	0.00	0.00	0.00	1.00				
					2023	FISICO	COSTEO S/	0.00	0.00	165.25	165.25	165.25	165.25	165.25	165.25	165.25	165.25	165.30	1,652.55	
					2024	FISICO	COSTEO S/	0.00	0.00	0.00	0.00	0.00	0.00	0.00	0.00	1.00	0.00	0.00	1.00	
					2024	FISICO	COSTEO S/	0.00	0.00	165.25	165.25	165.25	165.25	165.25	165.25	165.25	165.25	165.25	165.30	1,652.55
					2025	FISICO	COSTEO S/	0.00	0.00	0.00	0.00	0.00	0.00	0.00	0.00	1.00	0.00	0.00	1.00	
					2025	FISICO	COSTEO S/	0.00	0.00	165.25	165.25	165.25	165.25	165.25	165.25	165.25	165.25	165.25	165.30	1,652.55
AOI00075600524	3330605 - BAJO PESO AL NACER Y PREMATURO	030100 - MULTIDISTRITAL	CASO TRATADO	Muy Alta	2023	FISICO	COSTEO S/	2.00	2.00	2.00	2.00	2.00	3.00	2.00	3.00	2.00	3.00	28.00		
					2023	FISICO	COSTEO S/	0.00	0.00	165.25	165.25	165.25	165.25	165.25	165.25	165.25	165.25	165.25	165.30	1,652.55
					2024	FISICO	COSTEO S/	2.00	2.00	2.00	2.00	2.00	3.00	2.00	3.00	2.00	3.00	2.00	3.00	28.00
					2024	FISICO	COSTEO S/	0.00	0.00	165.25	165.25	165.25	165.25	165.25	165.25	165.25	165.25	165.25	165.30	1,652.55
					2025	FISICO	COSTEO S/	2.00	2.00	2.00	2.00	2.00	3.00	2.00	3.00	2.00	3.00	2.00	3.00	28.00
					2025	FISICO	COSTEO S/	0.00	0.00	165.25	165.25	165.25	165.25	165.25	165.25	165.25	165.25	165.25	165.30	1,652.55
AOI00075600526	3330606 - OFTALMIA DEL RECIEN NACIDO	030200 - MULTIDISTRITAL	CASO TRATADO	Muy Alta	2023	FISICO	COSTEO S/	0.00	0.00	0.00	1.00	0.00	0.00	0.00	0.00	0.00	0.00	1.00		
					2023	FISICO	COSTEO S/	0.00	0.00	165.25	165.25	165.25	165.25	165.25	165.25	165.25	165.25	165.25	165.30	1,652.55
					2024	FISICO	COSTEO S/	0.00	0.00	0.00	1.00	0.00	0.00	0.00	0.00	0.00	0.00	0.00	0.00	1.00
					2024	FISICO	COSTEO S/	0.00	0.00	165.25	165.25	165.25	165.25	165.25	165.25	165.25	165.25	165.25	165.30	1,652.55
					2025	FISICO	COSTEO S/	0.00	0.00	0.00	1.00	0.00	0.00	0.00	0.00	0.00	0.00	0.00	0.00	1.00
					2025	FISICO	COSTEO S/	0.00	0.00	165.25	165.25	165.25	165.25	165.25	165.25	165.25	165.25	165.25	165.30	1,652.55
AOI00075600529	3330609 - ONFALITIS	030201 - ANDAHUAYLAS	CASO TRATADO	Muy Alta	2023	FISICO	COSTEO S/	0.00	1.00	1.00	1.00	1.00	0.00	1.00	0.00	1.00	0.00	1.00	8.00	
					2023	FISICO	COSTEO S/	0.00	0.00	165.25	165.25	165.25	165.25	165.25	165.25	165.25	165.25	165.25	165.30	1,652.55
					2024	FISICO	COSTEO S/	0.00	1.00	1.00	1.00	1.00	0.00	1.00	0.00	1.00	0.00	1.00	1.00	8.00
					2024	FISICO	COSTEO S/	0.00	0.00	165.25	165.25	165.25	165.25	165.25	165.25	165.25	165.25	165.25	165.30	1,652.55
					2025	FISICO	COSTEO S/	0.00	1.00	1.00	1.00	1.00	0.00	1.00	0.00	1.00	0.00	1.00	1.00	8.00
					2025	FISICO	COSTEO S/	0.00	0.00	165.25	165.25	165.25	165.25	165.25	165.25	165.25	165.25	165.25	165.30	1,652.55
AOI00075600530	3330612 - DIFICULTAD RESPIRATORIA DEL RECIEN NACIDO	030201 - ANDAHUAYLAS	CASO TRATADO	Muy Alta	2023	FISICO	COSTEO S/	0.00	0.00	0.00	0.00	0.00	1.00	0.00	1.00	0.00	0.00	3.00		
					2023	FISICO	COSTEO S/	0.00	0.00	165.25	165.25	165.25	165.25	165.25	165.25	165.25	165.25	165.25	165.30	1,652.55
					2024	FISICO	COSTEO S/	0.00	0.00	0.00	0.00	0.00	1.00	0.00	1.00	0.00	1.00	0.00	0.00	3.00
					2024	FISICO	COSTEO S/	0.00	0.00	165.25	165.25	165.25	165.25	165.25	165.25	165.25	165.25	165.25	165.30	1,652.55
					2025	FISICO	COSTEO S/	0.00	0.00	0.00	0.00	0.00	1.00	0.00	1.00	0.00	1.00	0.00	0.00	3.00
					2025	FISICO	COSTEO S/	0.00	0.00	165.25	165.25	165.25	165.25	165.25	165.25	165.25	165.25	165.25	165.30	1,652.55
AOI00075600531	3330615 - INCOMPATIBILIDAD RH/ABO EN EL RECIEN NACIDO	030200 - MULTIDISTRITAL	CASO TRATADO	Muy Alta	2023	FISICO	COSTEO S/	0.00	0.00	1.00	0.00	0.00	1.00	0.00	0.00	0.00	1.00	4.00		
					2023	FISICO	COSTEO S/	0.00	0.00	165.25	165.25	165.25	165.25	165.25	165.25	165.25	165.25	165.25	165.30	1,652.55

POI MultiAnual con Programación Física y Costeo

						2024	FISICO	0.00	0.00	1.00	0.00	0.00	1.00	0.00	0.00	1.00	4.00			
							COSTEO S/	0.00	0.00	165.25	165.25	165.25	165.25	165.25	165.25	165.25	1,652.55			
						2025	FISICO	0.00	0.00	1.00	0.00	0.00	1.00	0.00	0.00	1.00	4.00			
							COSTEO S/	0.00	0.00	165.25	165.25	165.25	165.25	165.25	165.25	165.25	1,652.55			
AOI00075600532	MONITOREO DEL PROGRAMA SALUD MATERNO NEONATAL	030200 - MULTIDISTRITAL	INFORME	Alta		2023	FISICO	0.00	0.00	0.00	0.00	0.00	1.00	0.00	0.00	0.00	1.00	2.00		
							COSTEO S/	3,130.00	3,130.00	3,130.00	3,130.00	3,130.00	3,130.00	3,130.00	3,130.00	3,130.00	3,130.00	3,130.00	3,135.00	37,565.00
						2024	FISICO	0.00	0.00	0.00	0.00	0.00	1.00	0.00	0.00	0.00	0.00	0.00	1.00	2.00
							COSTEO S/	3,130.00	3,130.00	3,130.00	3,130.00	3,130.00	3,130.00	3,130.00	3,130.00	3,130.00	3,130.00	3,130.00	3,135.00	37,565.00
					2025	FISICO	0.00	0.00	0.00	0.00	0.00	1.00	0.00	0.00	0.00	0.00	1.00	2.00		
							COSTEO S/	3,130.00	3,130.00	3,130.00	3,130.00	3,130.00	3,130.00	3,130.00	3,130.00	3,130.00	3,135.00	37,565.00		
AOI00075600545	SUPERVISION DEL PROGRAMA SALUD MATERNO NEONATAL	030200 - MULTIDISTRITAL	INFORME TECNICO	Alta		2023	FISICO	0.00	0.00	0.00	0.00	0.00	1.00	0.00	0.00	0.00	0.00	1.00	2.00	
							COSTEO S/	3,130.00	3,130.00	3,130.00	3,130.00	3,130.00	3,130.00	3,130.00	3,130.00	3,130.00	3,130.00	3,135.00	37,565.00	
						2024	FISICO	0.00	0.00	0.00	0.00	0.00	1.00	0.00	0.00	0.00	0.00	0.00	1.00	2.00
							COSTEO S/	3,130.00	3,130.00	3,130.00	3,130.00	3,130.00	3,130.00	3,130.00	3,130.00	3,130.00	3,130.00	3,135.00	37,565.00	
					2025	FISICO	0.00	0.00	0.00	0.00	0.00	1.00	0.00	0.00	0.00	0.00	1.00	2.00		
							COSTEO S/	3,130.00	3,130.00	3,130.00	3,130.00	3,130.00	3,130.00	3,130.00	3,130.00	3,130.00	3,135.00	37,565.00		
AOI00075600546	EVALUACION DEL PROGRAMA SALUD MATERNO NEONATAL	030200 - MULTIDISTRITAL	INFORME	Alta		2023	FISICO	0.00	0.00	1.00	0.00	0.00	1.00	0.00	0.00	1.00	0.00	0.00	1.00	4.00
							COSTEO S/	3,130.50	3,130.50	3,130.50	3,130.50	3,130.50	3,130.50	3,130.50	3,130.50	3,130.50	3,130.50	3,130.50	3,130.50	37,566.00
						2024	FISICO	0.00	0.00	1.00	0.00	0.00	1.00	0.00	0.00	1.00	0.00	0.00	1.00	4.00
							COSTEO S/	3,130.50	3,130.50	3,130.50	3,130.50	3,130.50	3,130.50	3,130.50	3,130.50	3,130.50	3,130.50	3,130.50	3,130.50	37,566.00
					2025	FISICO	0.00	0.00	1.00	0.00	0.00	1.00	0.00	0.00	1.00	0.00	0.00	1.00	4.00	
							COSTEO S/	3,130.50	3,130.50	3,130.50	3,130.50	3,130.50	3,130.50	3,130.50	3,130.50	3,130.50	3,130.50	37,566.00		
AOI00075600547	3328702 - IMPLEMENTACION DE DOCUMENTOS TECNICOS CON ADECUACION CULTURAL	030200 - MULTIDISTRITAL	INFORME	Muy Alta		2023	FISICO	0.00	0.00	0.00	0.00	0.00	10.00	0.00	0.00	0.00	0.00	10.00	2.00	
							COSTEO S/	6,230.00	6,230.00	6,230.00	6,230.00	6,230.00	6,230.00	6,230.00	6,230.00	6,230.00	6,230.00	6,230.00	6,230.00	74,760.00
						2024	FISICO	0.00	0.00	0.00	0.00	0.00	10.00	0.00	0.00	0.00	0.00	0.00	10.00	2.00
							COSTEO S/	6,230.00	6,230.00	6,230.00	6,230.00	6,230.00	6,230.00	6,230.00	6,230.00	6,230.00	6,230.00	6,230.00	6,230.00	74,760.00
					2025	FISICO	0.00	0.00	0.00	0.00	0.00	10.00	0.00	0.00	0.00	0.00	10.00	2.00		
							COSTEO S/	6,230.00	6,230.00	6,230.00	6,230.00	6,230.00	6,230.00	6,230.00	6,230.00	6,230.00	74,760.00			
AOI00075600554	5000201 - POBLACION INFORMADA EN SALUD SEXUAL Y REPRODUCTIVA POR MEDIOS DE DIFUSION MASIVA	030200 - MULTIDISTRITAL	PERSONA INFORMADA	Alta		2023	FISICO	2,757.00	2,757.00	2,757.00	2,757.00	2,757.00	2,757.00	2,757.00	2,757.00	2,757.00	2,757.00	2,764.00	33,091.00	
							COSTEO S/	0.00	0.00	2,042.00	2,042.00	2,042.00	2,042.00	2,042.00	2,042.00	2,042.00	2,046.40	0.00	0.00	16,340.40
						2024	FISICO	2,757.00	2,757.00	2,757.00	2,757.00	2,757.00	2,757.00	2,757.00	2,757.00	2,757.00	2,757.00	2,757.00	2,764.00	33,091.00
							COSTEO S/	0.00	0.00	2,042.00	2,042.00	2,042.00	2,042.00	2,042.00	2,042.00	2,042.00	2,046.40	0.00	0.00	16,340.40
					2025	FISICO	2,757.00	2,757.00	2,757.00	2,757.00	2,757.00	2,757.00	2,757.00	2,757.00	2,757.00	2,764.00	33,091.00			
							COSTEO S/	0.00	0.00	2,042.00	2,042.00	2,042.00	2,042.00	2,042.00	2,046.40	0.00	0.00	16,340.40		
AOI00075600559	5000202 - COMUNICADORES Y PERIODISTAS INFORMADOS EN TEMAS DE SALUD SEXUAL	030200 - MULTIDISTRITAL	PERSONA INFORMADA	Alta	2023	FISICO	0.00	0.00	0.00	0.00	21.00	0.00	0.00	21.00	0.00	0.00	0.00	42.00		
						COSTEO	0.00	0.00	0.00	0.00	1,815.60	0.00	0.00	1,815.60	0.00	0.00	0.00	0.00	0.00	3,631.20

POI MultiAnual con Programación Física y Costeo

Y SALUD REPRODUCTIVA					S/													
					FISICO	0.00	0.00	0.00	0.00	21.00	0.00	0.00	21.00	0.00	0.00	0.00	42.00	
				2024	COSTEO S/	0.00	0.00	0.00	0.00	1,815.60	0.00	0.00	1,815.60	0.00	0.00	0.00	3,631.20	
					FISICO	0.00	0.00	0.00	0.00	21.00	0.00	0.00	21.00	0.00	0.00	0.00	42.00	
				2025	COSTEO S/	0.00	0.00	0.00	0.00	1,815.60	0.00	0.00	1,815.60	0.00	0.00	0.00	3,631.20	
					FISICO	610.00	610.00	610.00	610.00	610.00	610.00	610.00	610.00	610.00	610.00	615.00	7,325.00	
				2023	COSTEO S/	0.00	0.00	2,042.00	2,042.00	2,042.00	2,042.00	2,042.00	2,042.00	2,042.00	2,046.40	0.00	16,340.40	
					FISICO	610.00	610.00	610.00	610.00	610.00	610.00	610.00	610.00	610.00	610.00	615.00	7,325.00	
				2024	COSTEO S/	0.00	0.00	2,042.00	2,042.00	2,042.00	2,042.00	2,042.00	2,042.00	2,042.00	2,046.40	0.00	16,340.40	
					FISICO	610.00	610.00	610.00	610.00	610.00	610.00	610.00	610.00	610.00	610.00	615.00	7,325.00	
				2025	COSTEO S/	0.00	0.00	2,042.00	2,042.00	2,042.00	2,042.00	2,042.00	2,042.00	2,042.00	2,046.40	0.00	16,340.40	
					FISICO	3.00	3.00	3.00	3.00	3.00	3.00	3.00	3.00	3.00	3.00	4.00	37.00	
				2023	COSTEO S/	689.00	689.00	689.00	689.00	689.00	689.00	689.00	689.00	689.00	689.00	689.00	694.33	8,273.33
					FISICO	3.00	3.00	3.00	3.00	3.00	3.00	3.00	3.00	3.00	3.00	4.00	37.00	
				2024	COSTEO S/	689.00	689.00	689.00	689.00	689.00	689.00	689.00	689.00	689.00	689.00	689.00	694.33	8,273.33
					FISICO	3.00	3.00	3.00	3.00	3.00	3.00	3.00	3.00	3.00	3.00	4.00	37.00	
				2025	COSTEO S/	689.00	689.00	689.00	689.00	689.00	689.00	689.00	689.00	689.00	689.00	689.00	694.33	8,273.33
					FISICO	45.00	45.00	45.00	45.00	45.00	45.00	45.00	45.00	45.00	45.00	40.00	535.00	
				2023	COSTEO S/	689.00	689.00	689.00	689.00	689.00	689.00	689.00	689.00	689.00	689.00	689.00	694.33	8,273.33
					FISICO	45.00	45.00	45.00	45.00	45.00	45.00	45.00	45.00	45.00	45.00	40.00	535.00	
				2024	COSTEO S/	689.00	689.00	689.00	689.00	689.00	689.00	689.00	689.00	689.00	689.00	689.00	694.33	8,273.33
					FISICO	45.00	45.00	45.00	45.00	45.00	45.00	45.00	45.00	45.00	45.00	40.00	535.00	
				2025	COSTEO S/	689.00	689.00	689.00	689.00	689.00	689.00	689.00	689.00	689.00	689.00	689.00	694.33	8,273.33
					FISICO	6.00	6.00	6.00	6.00	6.00	6.00	6.00	6.00	6.00	6.00	7.00	73.00	
				2023	COSTEO S/	689.00	689.00	689.00	689.00	689.00	689.00	689.00	689.00	689.00	689.00	689.00	694.33	8,273.33
					FISICO	6.00	6.00	6.00	6.00	6.00	6.00	6.00	6.00	6.00	6.00	7.00	73.00	
				2024	COSTEO S/	689.00	689.00	689.00	689.00	689.00	689.00	689.00	689.00	689.00	689.00	689.00	694.33	8,273.33
					FISICO	6.00	6.00	6.00	6.00	6.00	6.00	6.00	6.00	6.00	6.00	7.00	73.00	
				2025	COSTEO S/	689.00	689.00	689.00	689.00	689.00	689.00	689.00	689.00	689.00	689.00	689.00	694.33	8,273.33
					FISICO	35.00	35.00	35.00	35.00	35.00	35.00	35.00	35.00	35.00	35.00	29.00	414.00	
				2023	COSTEO S/	689.00	689.00	689.00	689.00	689.00	689.00	689.00	689.00	689.00	689.00	689.00	694.33	8,273.33
					FISICO	35.00	35.00	35.00	35.00	35.00	35.00	35.00	35.00	35.00	35.00	29.00	414.00	
				2024	COSTEO S/	689.00	689.00	689.00	689.00	689.00	689.00	689.00	689.00	689.00	689.00	689.00	694.33	8,273.33
					FISICO	35.00	35.00	35.00	35.00	35.00	35.00	35.00	35.00	35.00	35.00	29.00	414.00	
				2025	COSTEO S/	689.00	689.00	689.00	689.00	689.00	689.00	689.00	689.00	689.00	689.00	689.00	694.33	8,273.33
					FISICO	33.00	33.00	33.00	33.00	33.00	33.00	33.00	33.00	33.00	33.00	33.00	36.00	399.00
				2023														

POI MultiAnual con Programación Física y Costeo

MENSUAL INYECTABLE		MULTIDISTRITAL PROTEGIDA																			
					2024	COSTEO S/	689.00	689.00	689.00	689.00	689.00	689.00	689.00	689.00	689.00	694.33	8,273.33				
						FISICO	33.00	33.00	33.00	33.00	33.00	33.00	33.00	33.00	33.00	33.00	33.00	33.00	33.00	36.00	399.00
						COSTEO S/	689.00	689.00	689.00	689.00	689.00	689.00	689.00	689.00	689.00	689.00	689.00	689.00	689.00	694.33	8,273.33
						FISICO	33.00	33.00	33.00	33.00	33.00	33.00	33.00	33.00	33.00	33.00	33.00	33.00	33.00	36.00	399.00
						COSTEO S/	689.00	689.00	689.00	689.00	689.00	689.00	689.00	689.00	689.00	689.00	689.00	689.00	689.00	694.33	8,273.33
						FISICO	33.00	33.00	33.00	33.00	33.00	33.00	33.00	33.00	33.00	33.00	33.00	33.00	33.00	36.00	399.00
AOI00075600574 3329114 - CONDON FEMENINO		030200 - PAREJA MULTIDISTRITAL PROTEGIDA	Alta	2023	FISICO	4.00	4.00	4.00	4.00	4.00	4.00	4.00	4.00	4.00	4.00	2.00	1.00	43.00			
					COSTEO S/	689.00	689.00	689.00	689.00	689.00	689.00	689.00	689.00	689.00	689.00	689.00	689.00	689.00	694.33	8,273.33	
					FISICO	4.00	4.00	4.00	4.00	4.00	4.00	4.00	4.00	4.00	4.00	4.00	4.00	4.00	2.00	1.00	43.00
					COSTEO S/	689.00	689.00	689.00	689.00	689.00	689.00	689.00	689.00	689.00	689.00	689.00	689.00	689.00	694.33	8,273.33	
					FISICO	4.00	4.00	4.00	4.00	4.00	4.00	4.00	4.00	4.00	4.00	4.00	4.00	4.00	2.00	1.00	43.00
					COSTEO S/	689.00	689.00	689.00	689.00	689.00	689.00	689.00	689.00	689.00	689.00	689.00	689.00	689.00	694.33	8,273.33	
AOI00075600575 3329116 - EFECTOS SECUNDARIOS DEL IMPLANTE		030200 - PACIENTE MULTIDISTRITAL ATENDIDO	Alta	2023	FISICO	2.00	2.00	2.00	2.00	2.00	2.00	2.00	2.00	1.00	1.00	1.00	1.00	19.00			
					COSTEO S/	689.00	689.00	689.00	689.00	689.00	689.00	689.00	689.00	689.00	689.00	689.00	689.00	689.00	694.33	8,273.33	
					FISICO	2.00	2.00	2.00	2.00	2.00	2.00	2.00	2.00	1.00	1.00	1.00	1.00	1.00	1.00	19.00	
					COSTEO S/	689.00	689.00	689.00	689.00	689.00	689.00	689.00	689.00	689.00	689.00	689.00	689.00	689.00	694.33	8,273.33	
					FISICO	2.00	2.00	2.00	2.00	2.00	2.00	2.00	2.00	1.00	1.00	1.00	1.00	1.00	1.00	19.00	
					COSTEO S/	689.00	689.00	689.00	689.00	689.00	689.00	689.00	689.00	689.00	689.00	689.00	689.00	689.00	694.33	8,273.33	
AOI00075600576 3329117 - EXTRACCIÓN O REMOCIÓN DEL IMPLANTE		030200 - PACIENTE MULTIDISTRITAL ATENDIDO	Alta	2023	FISICO	16.00	16.00	16.00	16.00	16.00	16.00	16.00	16.00	16.00	16.00	16.00	17.00	193.00			
					COSTEO S/	689.00	689.00	689.00	689.00	689.00	689.00	689.00	689.00	689.00	689.00	689.00	689.00	689.00	694.37	8,273.37	
					FISICO	16.00	16.00	16.00	16.00	16.00	16.00	16.00	16.00	16.00	16.00	16.00	16.00	16.00	17.00	193.00	
					COSTEO S/	689.00	689.00	689.00	689.00	689.00	689.00	689.00	689.00	689.00	689.00	689.00	689.00	689.00	694.37	8,273.37	
					FISICO	16.00	16.00	16.00	16.00	16.00	16.00	16.00	16.00	16.00	16.00	16.00	16.00	16.00	17.00	193.00	
					COSTEO S/	689.00	689.00	689.00	689.00	689.00	689.00	689.00	689.00	689.00	689.00	689.00	689.00	689.00	694.37	8,273.37	
AOI00075600577 3329202 - CAPTACION DE MUJERES CON DEMANDA INSATISFECHA DE PLANIFICACION FAMILIAR		030200 - PERSONA MULTIDISTRITAL ATENDIDA	Alta	2023	FISICO	326.00	326.00	326.00	326.00	326.00	326.00	326.00	326.00	326.00	326.00	326.00	326.00	332.00	3,918.00		
					COSTEO S/	1,286.00	1,286.00	1,286.00	1,286.00	1,286.00	1,286.00	1,286.00	1,286.00	1,286.00	1,286.00	1,286.00	1,286.00	1,286.00	1,286.00	15,432.00	
					FISICO	326.00	326.00	326.00	326.00	326.00	326.00	326.00	326.00	326.00	326.00	326.00	326.00	326.00	332.00	3,918.00	
					COSTEO S/	1,286.00	1,286.00	1,286.00	1,286.00	1,286.00	1,286.00	1,286.00	1,286.00	1,286.00	1,286.00	1,286.00	1,286.00	1,286.00	1,286.00	15,432.00	
					FISICO	326.00	326.00	326.00	326.00	326.00	326.00	326.00	326.00	326.00	326.00	326.00	326.00	326.00	332.00	3,918.00	
					COSTEO S/	1,286.00	1,286.00	1,286.00	1,286.00	1,286.00	1,286.00	1,286.00	1,286.00	1,286.00	1,286.00	1,286.00	1,286.00	1,286.00	1,286.00	15,432.00	
AOI00075600578 3329203 - ATENCION PREGESTACIONAL		030200 - PERSONA MULTIDISTRITAL ATENDIDA	Alta	2023	FISICO	148.00	148.00	148.00	148.00	148.00	148.00	148.00	148.00	148.00	148.00	148.00	151.00	1,779.00			
					COSTEO S/	1,286.00	1,286.00	1,286.00	1,286.00	1,286.00	1,286.00	1,286.00	1,286.00	1,286.00	1,286.00	1,286.00	1,286.00	1,286.00	15,432.00		
					FISICO	148.00	148.00	148.00	148.00	148.00	148.00	148.00	148.00	148.00	148.00	148.00	148.00	148.00	151.00	1,779.00	
					COSTEO S/	1,286.00	1,286.00	1,286.00	1,286.00	1,286.00	1,286.00	1,286.00	1,286.00	1,286.00	1,286.00	1,286.00	1,286.00	1,286.00	1,286.00	15,432.00	
					FISICO	148.00	148.00	148.00	148.00	148.00	148.00	148.00	148.00	148.00	148.00	148.00	148.00	148.00	151.00	1,779.00	
					COSTEO S/	1,286.00	1,286.00	1,286.00	1,286.00	1,286.00	1,286.00	1,286.00	1,286.00	1,286.00	1,286.00	1,286.00	1,286.00	1,286.00	1,286.00	15,432.00	

POI MultiAnual con Programación Física y Costeo

AOI00075600579	3329406 - HEMORRAGIAS DE LA 1ER MITAD DEL EMBARAZO SIN LAPAROTOMIA	030200 - MULTIDISTRITAL	CASO TRATADO	Alta	2023	FISICO	1.00	1.00	1.00	1.00	1.00	1.00	1.00	1.00	1.00	1.00	1.00	2.00	13.00			
						COSTEO S/	0.00	0.00	3,290.00	3,290.00	3,290.00	3,290.00	3,290.00	3,290.00	3,290.00	3,290.00	3,290.00	3,290.00	3,290.00	3,290.00	3,290.80	32,900.80
						FISICO	1.00	1.00	1.00	1.00	1.00	1.00	1.00	1.00	1.00	1.00	1.00	1.00	1.00	1.00	2.00	13.00
						COSTEO S/	0.00	0.00	3,290.00	3,290.00	3,290.00	3,290.00	3,290.00	3,290.00	3,290.00	3,290.00	3,290.00	3,290.00	3,290.00	3,290.00	3,290.80	32,900.80
						FISICO	1.00	1.00	1.00	1.00	1.00	1.00	1.00	1.00	1.00	1.00	1.00	1.00	1.00	1.00	2.00	13.00
						COSTEO S/	0.00	0.00	3,290.00	3,290.00	3,290.00	3,290.00	3,290.00	3,290.00	3,290.00	3,290.00	3,290.00	3,290.00	3,290.00	3,290.00	3,290.80	32,900.80
AOI00075600580	3329408 - HIPEREMESIS GRAVIDICA	030200 - MULTIDISTRITAL	CASO TRATADO	Alta	2023	FISICO	0.00	1.00	1.00	1.00	1.00	1.00	1.00	1.00	1.00	1.00	1.00	1.00	1.00	11.00		
						COSTEO S/	0.00	0.00	3,290.00	3,290.00	3,290.00	3,290.00	3,290.00	3,290.00	3,290.00	3,290.00	3,290.00	3,290.00	3,290.00	3,290.80	32,900.80	
						FISICO	0.00	1.00	1.00	1.00	1.00	1.00	1.00	1.00	1.00	1.00	1.00	1.00	1.00	1.00	1.00	11.00
						COSTEO S/	0.00	0.00	3,290.00	3,290.00	3,290.00	3,290.00	3,290.00	3,290.00	3,290.00	3,290.00	3,290.00	3,290.00	3,290.00	3,290.80	32,900.80	
						FISICO	0.00	1.00	1.00	1.00	1.00	1.00	1.00	1.00	1.00	1.00	1.00	1.00	1.00	1.00	1.00	11.00
						COSTEO S/	0.00	0.00	3,290.00	3,290.00	3,290.00	3,290.00	3,290.00	3,290.00	3,290.00	3,290.00	3,290.00	3,290.00	3,290.00	3,290.80	32,900.80	
AOI00075600581	3329602 - HEMORRAGIAS INTRAPARTO Y POSTPARTO	030200 - MULTIDISTRITAL	PARTO COMPLICADO	Muy Alta	2023	FISICO	2.00	2.00	2.00	2.00	2.00	2.00	2.00	2.00	2.00	2.00	3.00	4.00	4.00	29.00		
						COSTEO S/	6,735.00	6,735.00	6,735.00	6,735.00	6,735.00	6,735.00	6,735.00	6,735.00	6,735.00	6,735.00	6,735.00	6,735.00	6,735.00	6,742.00	80,827.00	
						FISICO	2.00	2.00	2.00	2.00	2.00	2.00	2.00	2.00	2.00	2.00	3.00	4.00	4.00	4.00	29.00	
						COSTEO S/	6,735.00	6,735.00	6,735.00	6,735.00	6,735.00	6,735.00	6,735.00	6,735.00	6,735.00	6,735.00	6,735.00	6,735.00	6,735.00	6,742.00	80,827.00	
						FISICO	2.00	2.00	2.00	2.00	2.00	2.00	2.00	2.00	2.00	2.00	3.00	4.00	4.00	4.00	29.00	
						COSTEO S/	6,735.00	6,735.00	6,735.00	6,735.00	6,735.00	6,735.00	6,735.00	6,735.00	6,735.00	6,735.00	6,735.00	6,735.00	6,735.00	6,742.00	80,827.00	

AEI.01.04 - ATENCIÓN INTEGRAL PARA DISMINUIR LA TBC; VIH/SIDA; EN LA POBLACIÓN.

CODIGO	ACTIVIDAD OPERATIVA	UBIGEO	U.M.	PRIORIDAD	PERIODO MULTIANUAL	PROGRAMACION MENSUAL												TOTAL ANUAL				
						META	01	02	03	04	05	06	07	08	09	10	11		12			
AOI00075600127	4395002 - MONITOREO DEL PROGRAMA DE TB/VIH-SIDA.	030200 - MULTIDISTRITAL	INFORME	Muy Alta	2023	FISICO	0.00	0.00	1.00	0.00	1.00	0.00	0.00	1.00	0.00	0.00	1.00	0.00	4.00			
						COSTEO S/	0.00	0.00	3,717.00	0.00	3,717.00	0.00	0.00	3,717.00	0.00	0.00	3,717.00	0.00	0.00	3,717.00	0.00	14,868.00
						FISICO	0.00	0.00	1.00	0.00	1.00	0.00	0.00	1.00	0.00	0.00	0.00	1.00	0.00	0.00	4.00	
						COSTEO S/	0.00	0.00	3,717.00	0.00	3,717.00	0.00	0.00	3,717.00	0.00	0.00	3,717.00	0.00	0.00	3,717.00	0.00	14,868.00
						FISICO	0.00	0.00	1.00	0.00	1.00	0.00	0.00	1.00	0.00	0.00	0.00	1.00	0.00	0.00	4.00	
						COSTEO S/	0.00	0.00	3,717.00	0.00	3,717.00	0.00	0.00	3,717.00	0.00	0.00	3,717.00	0.00	0.00	3,717.00	0.00	14,868.00
AOI00075600128	4395004 - SUPERVISIÓN DEL PROGRAMA DE TB/VIH-SIDA	030200 - MULTIDISTRITAL	INFORME	Muy Alta	2023	FISICO	0.00	0.00	0.00	1.00	0.00	1.00	0.00	0.00	1.00	0.00	1.00	0.00	4.00			
						COSTEO S/	0.00	0.00	0.00	3,717.00	0.00	3,717.00	0.00	0.00	3,717.00	0.00	0.00	3,717.00	0.00	14,868.00		
						FISICO	0.00	0.00	0.00	1.00	0.00	1.00	0.00	0.00	1.00	0.00	0.00	1.00	0.00	4.00		
						COSTEO S/	0.00	0.00	0.00	3,717.00	0.00	3,717.00	0.00	0.00	3,717.00	0.00	0.00	3,717.00	0.00	14,868.00		
						FISICO	0.00	0.00	0.00	1.00	0.00	1.00	0.00	0.00	1.00	0.00	0.00	1.00	0.00	4.00		
						COSTEO S/	0.00	0.00	0.00	3,717.00	0.00	3,717.00	0.00	0.00	3,717.00	0.00	0.00	3,717.00	0.00	14,868.00		
AOI00075600129	4395003 - EVALUACIÓN DEL PROGRAMA DE TB/VIH-SIDA.	030200 - MULTIDISTRITAL	INFORME	Muy Alta	2023	FISICO	0.00	0.00	0.00	0.00	0.00	1.00	0.00	0.00	0.00	0.00	0.00	1.00	2.00			
						COSTEO S/	0.00	0.00	0.00	0.00	0.00	3,717.00	0.00	0.00	0.00	0.00	0.00	0.00	3,717.00	7,434.00		
					2024	FISICO	0.00	0.00	0.00	0.00	0.00	1.00	0.00	0.00	0.00	0.00	0.00	0.00	0.00	1.00	2.00	
						COSTEO S/	0.00	0.00	0.00	0.00	0.00	3,717.00	0.00	0.00	0.00	0.00	0.00	0.00	0.00	3,717.00	7,434.00	

POI MultiAnual con Programación Física y Costeo

						2025	FISICO	0.00	0.00	0.00	0.00	0.00	1.00	0.00	0.00	0.00	1.00	2.00				
							COSTEO S/	0.00	0.00	0.00	0.00	0.00	3,717.00	0.00	0.00	0.00	0.00	3,717.00	7,434.00			
AOI00075600131	4395102 - IMPLEMENTACIÓN DE DOCUMENTOS TÉCNICOS NORMATIVOS	030200 - MULTIDISTRITAL	INFORME	Muy Alta	2023	FISICO	0.00	0.00	0.00	1.00	0.00	0.00	0.00	1.00	0.00	0.00	0.00	0.00	2.00			
						COSTEO S/	0.00	0.00	0.00	3,047.00	0.00	0.00	0.00	3,047.00	0.00	0.00	0.00	0.00	0.00	0.00	6,094.00	
					2024	FISICO	0.00	0.00	0.00	1.00	0.00	0.00	0.00	1.00	0.00	0.00	0.00	0.00	0.00	0.00	0.00	2.00
						COSTEO S/	0.00	0.00	0.00	3,047.00	0.00	0.00	0.00	3,047.00	0.00	0.00	0.00	0.00	0.00	0.00	0.00	6,094.00
					2025	FISICO	0.00	0.00	0.00	1.00	0.00	0.00	0.00	1.00	0.00	0.00	0.00	0.00	0.00	0.00	0.00	2.00
						COSTEO S/	0.00	0.00	0.00	3,047.00	0.00	0.00	0.00	3,047.00	0.00	0.00	0.00	6,094.00				
AOI00075600132	4396201 - IDENTIFICACIÓN Y EXAMEN DE SINTOMÁTICOS RESPIRATORIOS EN LAS ATENCIONES A PERSONAS > 15 AÑOS Y POBLACIÓN VULNERABLE RED SONDROR.	030200 - MULTIDISTRITAL	PERSONA ATENDIDA	Muy Alta	2023	FISICO	265.00	265.00	265.00	265.00	265.00	265.00	265.00	265.00	265.00	265.00	266.00	267.00	3,183.00			
						COSTEO S/	16,613.00	16,614.00	17,786.50	17,787.50	18,786.50	17,787.50	17,786.50	17,787.50	17,786.50	17,787.50	17,787.50	17,787.50	16,949.50	211,260.00		
					2024	FISICO	265.00	265.00	265.00	265.00	265.00	265.00	265.00	265.00	265.00	265.00	266.00	267.00	3,183.00			
						COSTEO S/	16,613.00	16,614.00	17,786.50	17,787.50	18,786.50	17,787.50	17,786.50	17,787.50	17,786.50	17,787.50	17,787.50	17,787.50	16,949.50	211,260.00		
					2025	FISICO	265.00	265.00	265.00	265.00	265.00	265.00	265.00	265.00	265.00	265.00	266.00	267.00	3,183.00			
						COSTEO S/	16,613.00	16,614.00	17,786.50	17,787.50	18,786.50	17,787.50	17,786.50	17,787.50	17,786.50	17,787.50	17,787.50	16,949.50	211,260.00			
AOI00075600133	4396201 - IDENTIFICACIÓN Y EXAMEN DE SINTOMÁTICOS RESPIRATORIOS EN LAS ATENCIONES A PERSONAS > 15 AÑOS Y POBLACIÓN VULNERABLE RED JMA.	030200 - MULTIDISTRITAL	PERSONA ATENDIDA	Muy Alta	2023	FISICO	426.00	426.00	426.00	426.00	426.00	426.00	427.00	427.00	427.00	427.00	427.00	430.00	5,121.00			
						COSTEO S/	24,920.30	24,920.30	26,680.70	26,680.60	26,680.60	27,680.70	26,680.60	26,680.60	26,680.70	26,680.60	26,680.60	26,680.60	26,680.70	317,647.00		
					2024	FISICO	426.00	426.00	426.00	426.00	426.00	426.00	427.00	427.00	427.00	427.00	427.00	427.00	430.00	5,121.00		
						COSTEO S/	24,920.30	24,920.30	26,680.70	26,680.60	26,680.60	27,680.70	26,680.60	26,680.60	26,680.70	26,680.60	26,680.60	26,680.60	26,680.70	317,647.00		
					2025	FISICO	426.00	426.00	426.00	426.00	426.00	426.00	427.00	427.00	427.00	427.00	427.00	427.00	430.00	5,121.00		
						COSTEO S/	24,920.30	24,920.30	26,680.70	26,680.60	26,680.60	27,680.70	26,680.60	26,680.60	26,680.70	26,680.60	26,680.60	26,680.70	317,647.00			
AOI00075600134	4396301 - ATENCIÓN DE CONTACTOS RED SONDROR.	030200 - MULTIDISTRITAL	PERSONA ATENDIDA	Muy Alta	2023	FISICO	2.00	2.00	3.00	2.00	2.00	3.00	3.00	3.00	3.00	2.00	3.00	2.00	30.00			
						COSTEO S/	0.00	0.00	516.00	516.00	516.00	516.00	516.00	516.00	516.00	516.00	516.00	516.00	516.00	5,160.00		
					2024	FISICO	2.00	2.00	3.00	2.00	2.00	3.00	3.00	3.00	3.00	2.00	3.00	2.00	3.00	2.00	30.00	
						COSTEO S/	0.00	0.00	516.00	516.00	516.00	516.00	516.00	516.00	516.00	516.00	516.00	516.00	516.00	516.00	5,160.00	
					2025	FISICO	2.00	2.00	3.00	2.00	2.00	3.00	3.00	3.00	3.00	2.00	3.00	2.00	3.00	2.00	30.00	
						COSTEO S/	0.00	0.00	516.00	516.00	516.00	516.00	516.00	516.00	516.00	516.00	516.00	5,160.00				
AOI00075600135	4396301 - ATENCIÓN DE CONTACTOS RED JMA.	030200 - MULTIDISTRITAL	PERSONA ATENDIDA	Muy Alta	2023	FISICO	5.00	5.00	5.00	5.00	5.00	5.00	5.00	5.00	5.00	5.00	5.00	5.00	60.00			
						COSTEO S/	0.00	0.00	724.00	724.00	724.00	724.00	724.00	724.00	724.00	724.00	724.00	724.00	724.00	7,240.00		
					2024	FISICO	5.00	5.00	5.00	5.00	5.00	5.00	5.00	5.00	5.00	5.00	5.00	5.00	5.00	5.00	60.00	
						COSTEO S/	0.00	0.00	724.00	724.00	724.00	724.00	724.00	724.00	724.00	724.00	724.00	724.00	724.00	724.00	7,240.00	
					2025	FISICO	5.00	5.00	5.00	5.00	5.00	5.00	5.00	5.00	5.00	5.00	5.00	5.00	5.00	5.00	60.00	
						COSTEO S/	0.00	0.00	724.00	724.00	724.00	724.00	724.00	724.00	724.00	724.00	724.00	7,240.00				
AOI00075600136	4396401 - DIAGNOSTICO DE TUBERCULOSIS PULMONAR RED SONDROR	030201 - ANDAHUAYLAS	PERSONA DIAGNOSTICADA	Muy Alta	2023	FISICO	0.00	0.00	1.00	1.00	0.00	1.00	0.00	1.00	1.00	0.00	1.00	1.00	7.00			
						COSTEO S/	0.00	0.00	4,859.05	4,859.05	4,859.05	4,859.05	4,859.05	4,859.05	4,859.05	4,859.05	4,859.05	4,859.05	4,859.05	48,590.50		
					2024	FISICO	0.00	0.00	1.00	1.00	0.00	1.00	0.00	1.00	1.00	0.00	1.00	1.00	0.00	1.00	7.00	
						COSTEO	0.00	0.00	4,859.05	4,859.05	4,859.05	4,859.05	4,859.05	4,859.05	4,859.05	4,859.05	48,590.50					

POI MultiAnual con Programación Física y Costeo

AOI	Descripción	Código	Categoría	Nivel	Año	Programación Física	Costeo	2023	2024	2025	2026	2027	2028	2029	2030	Total					
AOI00075600137	4396401 - DIAGNOSTICO DE TUBERCULOSIS PULMONAR RED JMA.	030200 - MULTIDISTRITAL	PERSONA DIAGNOSTICADA	Muy Alta	2023	FISICO	S/	0.00	0.00	1.00	1.00	0.00	1.00	0.00	1.00	1.00	7.00				
					2025	COSTEO	S/	0.00	0.00	4,859.05	4,859.05	4,859.05	4,859.05	4,859.05	4,859.05	4,859.05	4,859.05	4,859.05	48,590.50		
					2023	FISICO		1.00	1.00	2.00	1.00	1.00	2.00	1.00	1.00	2.00	1.00	1.00	1.00	15.00	
					2024	COSTEO	S/	0.00	0.00	6,383.35	6,383.35	6,383.35	6,383.35	6,383.35	6,383.35	6,383.35	6,383.35	6,383.35	6,383.35	63,833.50	
					2024	FISICO		1.00	1.00	2.00	1.00	1.00	2.00	1.00	1.00	2.00	1.00	1.00	1.00	15.00	
AOI00075600138	4396601 - ATENCIÓN CURATIVA ESQUEMA TB SENSIBLE PARA PERSONAS PRIVADAS DE LIBERTAD RED JMA.	030201 - ANDAHUAYLAS	PERSONA TRATADA	Muy Alta	2023	FISICO	S/	0.00	0.00	0.00	0.00	0.00	1.00	0.00	0.00	0.00	0.00	1.00			
					2024	COSTEO	S/	0.00	0.00	785.10	785.10	785.10	785.10	785.10	785.10	785.10	785.10	785.10	934.10	8,000.00	
					2024	FISICO		0.00	0.00	0.00	0.00	0.00	1.00	0.00	0.00	0.00	0.00	0.00	0.00	1.00	
					2025	COSTEO	S/	0.00	0.00	785.10	785.10	785.10	785.10	785.10	785.10	785.10	785.10	785.10	785.10	934.10	8,000.00
					2025	FISICO		0.00	0.00	0.00	0.00	0.00	1.00	0.00	0.00	0.00	0.00	0.00	0.00	1.00	
AOI00075600139	4397301 - DESPISTAJE Y DIAGNOSTICO DE TB Y VIH/SIDA RED SONADOR.	030200 - MULTIDISTRITAL	PERSONA ATENDIDA	Muy Alta	2023	FISICO	S/	0.00	0.00	1.00	1.00	0.00	1.00	0.00	1.00	1.00	7.00				
					2024	COSTEO	S/	0.00	0.00	512.00	512.00	512.00	512.00	512.00	512.00	512.00	512.00	512.00	412.00	5,020.00	
					2024	FISICO		0.00	0.00	1.00	1.00	0.00	1.00	0.00	1.00	1.00	0.00	1.00	1.00	7.00	
					2025	COSTEO	S/	0.00	0.00	512.00	512.00	512.00	512.00	512.00	512.00	512.00	512.00	512.00	512.00	412.00	5,020.00
					2025	FISICO		0.00	0.00	1.00	1.00	0.00	1.00	0.00	1.00	1.00	0.00	1.00	1.00	7.00	
AOI00075600140	4397301 - DESPISTAJE Y DIAGNOSTICO DE TB Y VIH/SIDA RED JMA.	030200 - MULTIDISTRITAL	PERSONA ATENDIDA	Muy Alta	2023	FISICO	S/	1.00	1.00	2.00	1.00	1.00	2.00	1.00	1.00	1.00	15.00				
					2024	COSTEO	S/	0.00	0.00	768.00	768.00	768.00	768.00	768.00	768.00	768.00	768.00	768.00	7,680.00		
					2024	FISICO		1.00	1.00	2.00	1.00	1.00	2.00	1.00	1.00	2.00	1.00	1.00	15.00		
					2025	COSTEO	S/	0.00	0.00	768.00	768.00	768.00	768.00	768.00	768.00	768.00	768.00	768.00	7,680.00		
					2025	FISICO		1.00	1.00	2.00	1.00	1.00	2.00	1.00	1.00	2.00	1.00	1.00	15.00		
AOI00075600141	4396501 - ATENCIÓN CURATIVA ESQUEMA TB SENSIBLE (SIN INFECCIÓN POR VIH/SIDA) RED SONADOR.	030200 - MULTIDISTRITAL	PERSONA TRATADA	Muy Alta	2023	FISICO	S/	0.00	0.00	1.00	1.00	0.00	1.00	0.00	1.00	1.00	7.00				
					2024	COSTEO	S/	0.00	0.00	476.60	476.60	476.60	476.60	476.60	476.60	476.60	476.60	476.60	261.60	4,551.00	
					2024	FISICO		0.00	0.00	1.00	1.00	0.00	1.00	0.00	1.00	1.00	0.00	1.00	1.00	7.00	
					2025	COSTEO	S/	0.00	0.00	476.60	476.60	476.60	476.60	476.60	476.60	476.60	476.60	476.60	476.60	261.60	4,551.00
					2025	FISICO		0.00	0.00	1.00	1.00	0.00	1.00	0.00	1.00	1.00	0.00	1.00	1.00	7.00	
AOI00075600142	4396501 - ATENCIÓN CURATIVA ESQUEMA TB SENSIBLE (SIN INFECCIÓN POR VIH/SIDA) RED JMA.	030200 - MULTIDISTRITAL	PERSONA TRATADA	Muy Alta	2023	FISICO	S/	1.00	1.00	2.00	1.00	1.00	2.00	1.00	1.00	1.00	15.00				
					2024	COSTEO	S/	0.00	0.00	714.90	714.90	714.90	714.90	714.90	714.90	714.90	714.90	714.90	7,149.00		
					2024	FISICO		1.00	1.00	2.00	1.00	1.00	2.00	1.00	1.00	2.00	1.00	1.00	15.00		

POI MultiAnual con Programación Física y Costeo

AOI	Descripción Proyecto	Código	Categoría	Nivel	Año	Programación Física	Costeo S/	2023	2024	2025	2026	2027	2028	2029	2030	Total	
AOI00075600143	4395701 - SERVICIOS DE ATENCIÓN DE TUBERCULOSIS CON MEDIDAS DE CONTROL DE INFECCIONES Y BIOSEGURIDAD EN EL PERSONAL DE SALUD RED SONADOR.	030200 - MULTIDISTRITAL	TRABAJADOR PROTEGIDO	Muy Alta	2025	COSTEO S/	0.00	0.00	714.90	714.90	714.90	714.90	714.90	714.90	714.90	7,149.00	
					FISICO	1.00	1.00	2.00	1.00	1.00	2.00	1.00	1.00	2.00	1.00	1.00	1.00
AOI00075600144	4395701 - SERVICIOS DE ATENCIÓN DE TUBERCULOSIS CON MEDIDAS DE CONTROL DE INFECCIONES Y BIOSEGURIDAD EN EL PERSONAL DE SALUD RED JMA.	030200 - MULTIDISTRITAL	TRABAJADOR PROTEGIDO	Muy Alta	2023	FISICO	0.00	0.00	17.00	17.00	17.00	17.00	17.00	17.00	17.00	172.00	
					COSTEO S/	0.00	0.00	1,492.00	1,492.00	1,492.00	1,492.00	1,492.00	1,492.00	1,492.00	1,492.00	1,492.00	14,920.00
AOI00075600145	0067301 - POBLACIÓN GENERAL QUE RECIBE TAMIZAJE PARA HEPATITIS B RED SONADOR.	030200 - MULTIDISTRITAL	PERSONA TAMIZADA	Muy Alta	2023	FISICO	0.00	0.00	27.00	27.00	27.00	27.00	27.00	27.00	27.00	272.00	
					COSTEO S/	0.00	0.00	2,200.00	2,200.00	2,200.00	2,200.00	2,200.00	2,200.00	2,200.00	2,200.00	2,200.00	22,000.00
AOI00075600146	0067301 - POBLACIÓN GENERAL QUE RECIBE TAMIZAJE PARA HEPATITIS B RED JMA.	030200 - MULTIDISTRITAL	PERSONA TAMIZADA	Muy Alta	2024	FISICO	0.00	0.00	27.00	27.00	27.00	27.00	27.00	27.00	27.00	272.00	
					COSTEO S/	0.00	0.00	2,200.00	2,200.00	2,200.00	2,200.00	2,200.00	2,200.00	2,200.00	2,200.00	2,200.00	22,000.00
AOI00075600147	4395501 - HOGARES EN ZONAS AERT RECIBEN PAQUETE IEC PARA PREVENIR TB Y ORIENTACIÓN SOBRE PROGRAMAS DE VIVIENDA POPULAR RED SONADOR.	030200 - MULTIDISTRITAL	VIVIENDAS	Muy Alta	2023	FISICO	9.00	9.00	10.00	10.00	10.00	10.00	10.00	10.00	12.00	10.00	120.00
					COSTEO S/	0.00	0.00	500.00	500.00	500.00	500.00	500.00	500.00	500.00	500.00	500.00	5,000.00
AOI00075600148	4395501 - HOGARES EN ZONAS AERT RECIBEN PAQUETE IEC PARA PREVENIR TB Y ORIENTACIÓN SOBRE PROGRAMAS DE VIVIENDA POPULAR RED JMA.	030200 - MULTIDISTRITAL	VIVIENDAS	Muy Alta	2024	FISICO	9.00	9.00	10.00	10.00	10.00	10.00	10.00	10.00	12.00	10.00	120.00
					COSTEO S/	0.00	0.00	500.00	500.00	500.00	500.00	500.00	500.00	500.00	500.00	500.00	5,000.00
AOI00075600148	4395501 - HOGARES EN ZONAS AERT RECIBEN PAQUETE IEC PARA PREVENIR TB Y ORIENTACIÓN SOBRE PROGRAMAS DE VIVIENDA POPULAR RED JMA.	030200 - MULTIDISTRITAL	VIVIENDAS	Muy Alta	2023	FISICO	16.00	16.00	16.00	17.00	17.00	17.00	17.00	17.00	17.00	18.00	203.00
					COSTEO S/	0.00	0.00	700.00	700.00	700.00	700.00	700.00	700.00	700.00	700.00	700.00	700.00

POI MultiAnual con Programación Física y Costeo

					2024	FISICO	16.00	16.00	16.00	17.00	17.00	17.00	17.00	17.00	17.00	18.00	18.00	203.00		
						COSTEO S/	0.00	0.00	700.00	700.00	700.00	700.00	700.00	700.00	700.00	700.00	700.00	7,000.00		
					2025	FISICO	16.00	16.00	16.00	17.00	17.00	17.00	17.00	17.00	17.00	18.00	18.00	203.00		
						COSTEO S/	0.00	0.00	700.00	700.00	700.00	700.00	700.00	700.00	700.00	700.00	700.00	7,000.00		
AOI00075600149	4395601 - HOGARES DE AFECTADOS CON TB MDR RECIBEN INTERVENCION PARA MEJORA DE VIVIENDA RED SONDOR.	030200 - MULTIDISTRITAL	VIVIENDAS	Muy Alta	2023	FISICO	0.00	0.00	0.00	0.00	0.00	0.00	1.00	0.00	0.00	0.00	0.00	1.00		
						COSTEO S/	0.00	0.00	1,500.90	133.40	133.40	134.40	1,497.90	133.40	134.40	133.40	133.40	134.40	4,069.00	
					2024	FISICO	0.00	0.00	0.00	0.00	0.00	0.00	1.00	0.00	0.00	0.00	0.00	0.00	1.00	
						COSTEO S/	0.00	0.00	1,500.90	133.40	133.40	134.40	1,497.90	133.40	134.40	133.40	133.40	134.40	4,069.00	
					2025	FISICO	0.00	0.00	0.00	0.00	0.00	0.00	1.00	0.00	0.00	0.00	0.00	0.00	1.00	
						COSTEO S/	0.00	0.00	1,500.90	133.40	133.40	134.40	1,497.90	133.40	134.40	133.40	133.40	134.40	4,069.00	
AOI00075600154	4395601 - HOGARES DE AFECTADOS CON TB MDR RECIBEN INTERVENCION PARA MEJORA DE VIVIENDA RED JMA.	030200 - MULTIDISTRITAL	VIVIENDAS	Muy Alta	2023	FISICO	0.00	0.00	0.00	0.00	0.00	1.00	0.00	0.00	1.00	0.00	0.00	0.00	2.00	
						COSTEO S/	0.00	0.00	1,565.00	200.50	200.50	200.50	1,562.00	200.50	200.50	200.50	200.50	200.50	4,731.00	
					2024	FISICO	0.00	0.00	0.00	0.00	0.00	1.00	0.00	0.00	1.00	0.00	0.00	0.00	2.00	
						COSTEO S/	0.00	0.00	1,565.00	200.50	200.50	200.50	1,562.00	200.50	200.50	200.50	200.50	200.50	4,731.00	
					2025	FISICO	0.00	0.00	0.00	0.00	0.00	1.00	0.00	0.00	1.00	0.00	0.00	0.00	2.00	
						COSTEO S/	0.00	0.00	1,565.00	200.50	200.50	200.50	1,562.00	200.50	200.50	200.50	200.50	200.50	4,731.00	
AOI00075600155	4395802 - POBLACIÓN INFORMADA A TRAVÉS DE LA DIFUSIÓN DE MENSAJES DE PREVENCIÓN EN ITS/VIH EN REDES SOCIALES.	030200 - MULTIDISTRITAL	PERSONA INFORMADA	Muy Alta	2023	FISICO	0.00	0.00	1,004.00	0.00	0.00	1,004.00	0.00	0.00	1,004.00	0.00	0.00	1,004.00	4,016.00	
						COSTEO S/	0.00	0.00	500.00	0.00	0.00	500.00	0.00	0.00	500.00	0.00	0.00	500.00	2,000.00	
					2024	FISICO	0.00	0.00	1,004.00	0.00	0.00	1,004.00	0.00	0.00	1,004.00	0.00	0.00	1,004.00	4,016.00	
						COSTEO S/	0.00	0.00	500.00	0.00	0.00	500.00	0.00	0.00	500.00	0.00	0.00	500.00	2,000.00	
					2025	FISICO	0.00	0.00	1,004.00	0.00	0.00	1,004.00	0.00	0.00	1,004.00	0.00	0.00	1,004.00	4,016.00	
						COSTEO S/	0.00	0.00	500.00	0.00	0.00	500.00	0.00	0.00	500.00	0.00	0.00	500.00	2,000.00	
AOI00075600156	4395801 - POBLACIÓN INFORMADA POR MEDIOS DE DIFUSIÓN MASIVA SOBRE PREVENCIÓN EN ITS/VIH Y USO ADECUADO DEL CONDÓN.	030200 - MULTIDISTRITAL	PERSONA INFORMADA	Muy Alta	2023	FISICO	0.00	0.00	1,744.00	0.00	0.00	1,744.00	0.00	0.00	1,744.00	0.00	0.00	1,744.00	6,976.00	
						COSTEO S/	0.00	0.00	500.00	0.00	0.00	500.00	0.00	0.00	500.00	0.00	0.00	500.00	2,000.00	
					2024	FISICO	0.00	0.00	1,744.00	0.00	0.00	1,744.00	0.00	0.00	1,744.00	0.00	0.00	1,744.00	6,976.00	
						COSTEO S/	0.00	0.00	500.00	0.00	0.00	500.00	0.00	0.00	500.00	0.00	0.00	500.00	2,000.00	
					2025	FISICO	0.00	0.00	1,744.00	0.00	0.00	1,744.00	0.00	0.00	1,744.00	0.00	0.00	1,744.00	6,976.00	
						COSTEO S/	0.00	0.00	500.00	0.00	0.00	500.00	0.00	0.00	500.00	0.00	0.00	500.00	2,000.00	
AOI00075600157	4395902 - TAMIZAJE Y DIAGNOSTICO PARA VIH A POBLACIÓN ADULTA Y JOVEN RED SONDOR.	030200 - MULTIDISTRITAL	PERSONA TAMIZADA	Muy Alta	2023	FISICO	562.00	562.00	562.00	562.00	562.00	562.00	562.00	562.00	562.00	562.00	562.00	562.00	6,744.00	
						COSTEO S/	1,562.00	1,562.00	1,562.60	1,562.60	1,562.60	1,562.60	1,562.60	1,562.60	1,562.60	1,562.60	1,562.60	1,562.60	18,750.00	
					2024	FISICO	562.00	562.00	562.00	562.00	562.00	562.00	562.00	562.00	562.00	562.00	562.00	562.00	562.00	6,744.00
						COSTEO S/	1,562.00	1,562.00	1,562.60	1,562.60	1,562.60	1,562.60	1,562.60	1,562.60	1,562.60	1,562.60	1,562.60	1,562.60	18,750.00	
					2025	FISICO	562.00	562.00	562.00	562.00	562.00	562.00	562.00	562.00	562.00	562.00	562.00	562.00	562.00	6,744.00
						COSTEO S/	1,562.00	1,562.00	1,562.60	1,562.60	1,562.60	1,562.60	1,562.60	1,562.60	1,562.60	1,562.60	1,562.60	1,562.60	18,750.00	
AOI00075600158	4395902 - TAMIZAJE Y DIAGNOSTICO PARA VIH A POBLACIÓN ADULTA Y JOVEN RED	030200 - MULTIDISTRITAL	PERSONA TAMIZADA	Muy Alta	2023	FISICO	844.00	844.00	844.00	844.00	844.00	844.00	844.00	844.00	844.00	844.00	844.00	10,128.00		
						COSTEO	2,343.00	2,343.00	2,343.90	2,343.90	2,343.90	2,343.90	2,343.90	2,343.90	2,343.90	2,343.90	2,343.90	2,343.90	28,125.00	

POI MultiAnual con Programación Física y Costeo

JMA.							S/ FISICO	844.00	844.00	844.00	844.00	844.00	844.00	844.00	844.00	844.00	844.00	844.00	844.00	844.00	844.00	844.00	844.00	844.00	844.00	844.00	10,128.00	
						2024	S/ COSTEO	2,343.00	2,343.00	2,343.90	2,343.90	2,343.90	2,343.90	2,343.90	2,343.90	2,343.90	2,343.90	2,343.90	2,343.90	2,343.90	2,343.90	2,343.90	2,343.90	2,343.90	2,343.90	2,343.90	28,125.00	
						2025	FISICO	844.00	844.00	844.00	844.00	844.00	844.00	844.00	844.00	844.00	844.00	844.00	844.00	844.00	844.00	844.00	844.00	844.00	844.00	844.00	10,128.00	
							S/ COSTEO	2,343.00	2,343.00	2,343.90	2,343.90	2,343.90	2,343.90	2,343.90	2,343.90	2,343.90	2,343.90	2,343.90	2,343.90	2,343.90	2,343.90	2,343.90	2,343.90	2,343.90	2,343.90	2,343.90	28,125.00	
						2023	FISICO	426.00	426.00	426.00	426.00	426.00	426.00	426.00	426.00	426.00	426.00	426.00	426.00	426.00	426.00	426.00	426.00	426.00	426.00	426.00	5,112.00	
AOI00075600163	4396002 - POBLACIÓN ADOLESCENTE QUE RECIBE ATENCIÓN PREVENTIVA EN VIH/ITS RED SONDOR.	030200 - MULTIDISTRITAL	PERSONA TAMIZADA	Muy Alta		2024	S/ COSTEO	2,612.00	261.00	261.70	261.70	261.70	261.70	261.70	261.70	261.70	261.70	261.70	261.70	261.70	261.70	261.70	261.70	261.70	261.70	261.70	5,490.00	
						2025	FISICO	426.00	426.00	426.00	426.00	426.00	426.00	426.00	426.00	426.00	426.00	426.00	426.00	426.00	426.00	426.00	426.00	426.00	426.00	426.00	5,112.00	
							S/ COSTEO	2,612.00	261.00	261.70	261.70	261.70	261.70	261.70	261.70	261.70	261.70	261.70	261.70	261.70	261.70	261.70	261.70	261.70	261.70	261.70	5,490.00	
						2023	FISICO	639.00	639.00	639.00	639.00	639.00	639.00	639.00	639.00	639.00	639.00	639.00	639.00	639.00	639.00	639.00	639.00	639.00	639.00	639.00	7,668.00	
AOI00075600164	4396002 - POBLACIÓN ADOLESCENTE QUE RECIBE ATENCIÓN PREVENTIVA EN VIH/ITS RED JMA.	030200 - MULTIDISTRITAL	PERSONA TAMIZADA	Muy Alta		2024	S/ COSTEO	715.00	715.00	715.00	715.00	900.00	900.00	900.00	900.00	900.00	900.00	900.00	900.00	900.00	900.00	900.00	900.00	900.00	900.00	900.00	10,060.00	
						2025	FISICO	639.00	639.00	639.00	639.00	639.00	639.00	639.00	639.00	639.00	639.00	639.00	639.00	639.00	639.00	639.00	639.00	639.00	639.00	639.00	7,668.00	
							S/ COSTEO	715.00	715.00	715.00	715.00	900.00	900.00	900.00	900.00	900.00	900.00	900.00	900.00	900.00	900.00	900.00	900.00	900.00	900.00	900.00	10,060.00	
						2023	FISICO	0.00	0.00	0.00	0.00	0.00	1.00	0.00	0.00	0.00	0.00	0.00	0.00	0.00	0.00	0.00	0.00	0.00	0.00	0.00	1.00	
AOI00075600165	4396101 - POBLACIÓN HSH, TRANS, TS Y DE LA DIVERSIDAD SEXUAL QUE RECIBE ATENCIÓN PREVENTIVA EN VIH/ITS RED SONDOR.	030200 - MULTIDISTRITAL	PERSONA TAMIZADA	Muy Alta		2024	S/ COSTEO	0.00	0.00	375.00	375.00	375.00	375.00	0.00	0.00	0.00	0.00	0.00	0.00	0.00	0.00	0.00	0.00	0.00	0.00	0.00	1,500.00	
						2025	FISICO	0.00	0.00	0.00	0.00	0.00	1.00	0.00	0.00	0.00	0.00	0.00	0.00	0.00	0.00	0.00	0.00	0.00	0.00	0.00	1.00	
							S/ COSTEO	0.00	0.00	375.00	375.00	375.00	375.00	0.00	0.00	0.00	0.00	0.00	0.00	0.00	0.00	0.00	0.00	0.00	0.00	0.00	1,500.00	
						2023	FISICO	0.00	0.00	0.00	0.00	1.00	0.00	0.00	1.00	0.00	0.00	0.00	0.00	0.00	0.00	0.00	0.00	0.00	0.00	0.00	2.00	
AOI00075600166	4396101 - POBLACIÓN HSH, TRANS, TS Y DE LA DIVERSIDAD SEXUAL QUE RECIBE ATENCIÓN PREVENTIVA EN VIH/ITS RED JMA.	030200 - MULTIDISTRITAL	PERSONA TAMIZADA	Muy Alta		2024	S/ COSTEO	0.00	0.00	400.00	400.00	400.00	0.00	400.00	400.00	0.00	0.00	0.00	0.00	0.00	0.00	0.00	0.00	0.00	0.00	0.00	2,000.00	
						2025	FISICO	0.00	0.00	0.00	0.00	1.00	0.00	0.00	1.00	0.00	0.00	0.00	0.00	0.00	0.00	0.00	0.00	0.00	0.00	0.00	2.00	
							S/ COSTEO	0.00	0.00	400.00	400.00	400.00	0.00	400.00	400.00	0.00	400.00	400.00	0.00	0.00	0.00	0.00	0.00	0.00	0.00	0.00	2,000.00	
						2023	FISICO	130.00	130.00	130.00	130.00	130.00	130.00	130.00	130.00	130.00	130.00	130.00	130.00	130.00	130.00	130.00	130.00	130.00	130.00	130.00	130.00	1,560.00
AOI00075600167	4396801 - PERSONAS CON DIAGNOSTICO DE INFECCIÓN DE TRANSMISIÓN SEXUAL (ITS) QUE RECIBE TRATAMIENTO RED SONDOR.	030200 - MULTIDISTRITAL	CASO TRATADO	Muy Alta		2024	S/ COSTEO	0.00	0.00	412.10	412.10	412.10	500.00	500.00	500.00	500.00	500.00	500.00	500.00	500.00	500.00	500.00	500.00	500.00	500.00	500.00	4,736.30	
						2025	FISICO	130.00	130.00	130.00	130.00	130.00	130.00	130.00	130.00	130.00	130.00	130.00	130.00	130.00	130.00	130.00	130.00	130.00	130.00	130.00	1,560.00	
							S/ COSTEO	0.00	0.00	412.10	412.10	412.10	500.00	500.00	500.00	500.00	500.00	500.00	500.00	500.00	500.00	500.00	500.00	500.00	500.00	500.00	4,736.30	
AOI00075600168	4396801 - PERSONAS CON DIAGNOSTICO	030200 -	CASO TRATADO	Muy Alta		2023	FISICO	195.00	195.00	195.00	195.00	195.00	195.00	195.00	195.00	195.00	195.00	195.00	195.00	195.00	195.00	195.00	195.00	195.00	195.00	195.00	2,340.00	

POI MultiAnual con Programación Física y Costeo

AOI	Descripción de Proyecto	Categoría	Nivel	Año	Modalidad	Costeo S/	Físico	2023	2024	2025	2026	2027	2028	2029	2030	Total		
	DE INFECCIÓN DE TRANSMISIÓN SEXUAL (ITS) QUE RECIBE TRATAMIENTO RED JMA	MULTIDISTRITAL		2024	FISICO	195.00	195.00	195.00	195.00	195.00	195.00	195.00	195.00	195.00	195.00	2,340.00		
				2024	COSTEO S/	0.00	0.00	618.20	618.20	618.20	700.00	700.00	700.00	700.00	700.00	6,754.60		
				2025	FISICO	195.00	195.00	195.00	195.00	195.00	195.00	195.00	195.00	195.00	195.00	2,340.00		
				2025	COSTEO S/	0.00	0.00	618.20	618.20	618.20	700.00	700.00	700.00	700.00	700.00	6,754.60		
AOI00075600169	4396902 - ADULTOS Y JÓVENES CON DIAGNÓSTICO DE VIH QUE RECIBEN ATENCIÓN INTEGRAL RED SONADOR.	030200 - PERSONA MULTIDISTRITAL ATENDIDA	Muy Alta	2023	FISICO	280.00	280.00	280.00	280.00	280.00	280.00	280.00	280.00	280.00	280.00	3,360.00		
				2023	COSTEO S/	385.00	385.00	385.00	385.00	385.00	385.00	385.00	385.00	385.00	385.00	385.00	4,620.00	
				2024	FISICO	280.00	280.00	280.00	280.00	280.00	280.00	280.00	280.00	280.00	280.00	280.00	280.00	3,360.00
				2024	COSTEO S/	385.00	385.00	385.00	385.00	385.00	385.00	385.00	385.00	385.00	385.00	385.00	385.00	4,620.00
				2025	FISICO	280.00	280.00	280.00	280.00	280.00	280.00	280.00	280.00	280.00	280.00	280.00	280.00	3,360.00
				2025	COSTEO S/	385.00	385.00	385.00	385.00	385.00	385.00	385.00	385.00	385.00	385.00	385.00	385.00	4,620.00
AOI00075600170	4396902 - ADULTOS Y JÓVENES CON DIAGNÓSTICO DE VIH QUE RECIBEN ATENCIÓN INTEGRAL RED JMA.	030200 - PERSONA MULTIDISTRITAL ATENDIDA	Muy Alta	2023	FISICO	420.00	420.00	420.00	420.00	420.00	420.00	420.00	420.00	420.00	420.00	5,040.00		
				2023	COSTEO S/	533.00	533.00	533.00	533.00	533.00	533.00	533.00	533.00	533.00	533.00	533.00	6,396.00	
				2024	FISICO	420.00	420.00	420.00	420.00	420.00	420.00	420.00	420.00	420.00	420.00	420.00	420.00	5,040.00
				2024	COSTEO S/	533.00	533.00	533.00	533.00	533.00	533.00	533.00	533.00	533.00	533.00	533.00	533.00	6,396.00
				2025	FISICO	420.00	420.00	420.00	420.00	420.00	420.00	420.00	420.00	420.00	420.00	420.00	420.00	5,040.00
				2025	COSTEO S/	533.00	533.00	533.00	533.00	533.00	533.00	533.00	533.00	533.00	533.00	533.00	533.00	6,396.00
AOI00075600171	4397101 - GESTANTES CON DIAGNOSTICO DE SÍFILIS Y SUS PAREJAS QUE RECIBEN ATENCIÓN INTEGRAL RED SONADOR.	030200 - GESTANTE MULTIDISTRITAL ATENDIDA	Muy Alta	2023	FISICO	0.00	0.00	1.00	0.00	0.00	0.00	0.00	0.00	1.00	0.00	0.00	2.00	
				2023	COSTEO S/	0.00	0.00	4,400.00	0.00	0.00	0.00	0.00	0.00	4,400.00	0.00	0.00	0.00	8,800.00
				2024	FISICO	0.00	0.00	1.00	0.00	0.00	0.00	0.00	0.00	1.00	0.00	0.00	0.00	2.00
				2024	COSTEO S/	0.00	0.00	4,400.00	0.00	0.00	0.00	0.00	0.00	4,400.00	0.00	0.00	0.00	8,800.00
				2025	FISICO	0.00	0.00	1.00	0.00	0.00	0.00	0.00	0.00	1.00	0.00	0.00	0.00	2.00
				2025	COSTEO S/	0.00	0.00	4,400.00	0.00	0.00	0.00	0.00	0.00	4,400.00	0.00	0.00	0.00	8,800.00
AOI00075600172	4397101 - GESTANTES CON DIAGNOSTICO DE SÍFILIS Y SUS PAREJAS QUE RECIBEN ATENCIÓN INTEGRAL RED JMA.	030200 - GESTANTE MULTIDISTRITAL ATENDIDA	Muy Alta	2023	FISICO	0.00	0.00	2.00	0.00	2.00	2.00	0.00	2.00	0.00	2.00	0.00	12.00	
				2023	COSTEO S/	0.00	0.00	891.00	0.00	991.00	891.00	0.00	891.00	0.00	891.00	0.00	891.00	5,446.00
				2024	FISICO	0.00	0.00	2.00	0.00	2.00	2.00	0.00	2.00	0.00	2.00	0.00	2.00	12.00
				2024	COSTEO S/	0.00	0.00	891.00	0.00	991.00	891.00	0.00	891.00	0.00	891.00	0.00	891.00	5,446.00
				2025	FISICO	0.00	0.00	2.00	0.00	2.00	2.00	0.00	2.00	0.00	2.00	0.00	2.00	12.00
				2025	COSTEO S/	0.00	0.00	891.00	0.00	991.00	891.00	0.00	891.00	0.00	891.00	0.00	891.00	5,446.00
AOI00075600173	4397001 - GESTANTES CON DIAGNOSTICO DE VIH QUE RECIBEN ATENCIÓN INTEGRAL RED SONADOR.	030200 - GESTANTE MULTIDISTRITAL ATENDIDA	Muy Alta	2023	FISICO	0.00	0.00	0.00	1.00	0.00	0.00	0.00	0.00	1.00	0.00	0.00	2.00	
				2023	COSTEO S/	0.00	0.00	0.00	6,050.00	0.00	0.00	0.00	0.00	6,050.00	0.00	0.00	0.00	12,100.00
				2024	FISICO	0.00	0.00	0.00	1.00	0.00	0.00	0.00	0.00	1.00	0.00	0.00	0.00	2.00
				2024	COSTEO S/	0.00	0.00	0.00	6,050.00	0.00	0.00	0.00	0.00	6,050.00	0.00	0.00	0.00	12,100.00
				2025	FISICO	0.00	0.00	0.00	1.00	0.00	0.00	0.00	0.00	1.00	0.00	0.00	0.00	2.00
				2025	COSTEO S/	0.00	0.00	0.00	6,050.00	0.00	0.00	0.00	0.00	6,050.00	0.00	0.00	0.00	12,100.00

POI MultiAnual con Programación Física y Costeo

AOI00075600174	4397001 - GESTANTES CON DIAGNOSTICO DE VIH QUE RECIBEN ATENCIÓN INTEGRAL RED JMA.	030200 - MULTIDISTRITAL	GESTANTE ATENDIDA	Muy Alta	2023	FISICO	0.00	0.00	1.00	0.00	0.00	1.00	0.00	1.00	0.00	0.00	0.00	1.00	4.00	
						COSTEO S/	0.00	0.00	1,320.00	0.00	0.00	1,320.00	0.00	1,320.00	0.00	0.00	0.00	1,320.00	5,280.00	
					2024	FISICO	0.00	0.00	1.00	0.00	0.00	1.00	0.00	1.00	0.00	0.00	0.00	1.00	4.00	
						COSTEO S/	0.00	0.00	1,320.00	0.00	0.00	1,320.00	0.00	1,320.00	0.00	0.00	0.00	1,320.00	5,280.00	
					2025	FISICO	0.00	0.00	1.00	0.00	0.00	1.00	0.00	1.00	0.00	0.00	0.00	1.00	4.00	
						COSTEO S/	0.00	0.00	1,320.00	0.00	0.00	1,320.00	0.00	1,320.00	0.00	0.00	0.00	1,320.00	5,280.00	
AOI00075600175	4397401 - ATENCION CURATIVA DE TB Y DIABETES MELLITUS RED SONADOR.	030200 - MULTIDISTRITAL	PERSONA TRATADA	Muy Alta	2023	FISICO	0.00	0.00	0.00	0.00	0.00	0.00	0.00	0.00	1.00	0.00	0.00	0.00	1.00	
						COSTEO S/	0.00	0.00	0.00	300.00	0.00	350.00	0.00	0.00	350.00	0.00	0.00	0.00	1,000.00	
					2024	FISICO	0.00	0.00	0.00	0.00	0.00	0.00	0.00	0.00	0.00	1.00	0.00	0.00	0.00	1.00
						COSTEO S/	0.00	0.00	0.00	300.00	0.00	350.00	0.00	0.00	350.00	0.00	0.00	0.00	1,000.00	
					2025	FISICO	0.00	0.00	0.00	0.00	0.00	0.00	0.00	0.00	0.00	1.00	0.00	0.00	0.00	1.00
						COSTEO S/	0.00	0.00	0.00	300.00	0.00	350.00	0.00	0.00	350.00	0.00	0.00	0.00	1,000.00	
AOI00075600176	4397401 - ATENCIÓN CURATIVA DE TB Y DIABETES MELLITUS RED JMA.	030200 - MULTIDISTRITAL	PERSONA TRATADA	Muy Alta	2023	FISICO	0.00	0.00	0.00	0.00	0.00	0.00	0.00	0.00	0.00	1.00	0.00	0.00	1.00	
						COSTEO S/	0.00	0.00	0.00	300.00	0.00	350.00	0.00	0.00	350.00	0.00	0.00	0.00	1,000.00	
					2024	FISICO	0.00	0.00	0.00	0.00	0.00	0.00	0.00	0.00	0.00	0.00	1.00	0.00	0.00	1.00
						COSTEO S/	0.00	0.00	0.00	300.00	0.00	350.00	0.00	0.00	350.00	0.00	0.00	0.00	1,000.00	
					2025	FISICO	0.00	0.00	0.00	0.00	0.00	0.00	0.00	0.00	0.00	0.00	1.00	0.00	0.00	1.00
						COSTEO S/	0.00	0.00	0.00	300.00	0.00	350.00	0.00	0.00	350.00	0.00	0.00	0.00	1,000.00	
AOI00075600429	4395901 - ORIENTACIÓN/CONSEJERÍA EN VIH Y PREVENCIÓN DE ITS A POBLACIÓN ADULTA Y JOVEN RED SONADOR.	030200 - MULTIDISTRITAL	PERSONA INFORMADA	Muy Alta	2023	FISICO	536.00	536.00	536.00	536.00	536.00	536.00	536.00	536.00	536.00	536.00	536.00	536.00	6,432.00	
						COSTEO S/	1,562.00	1,562.00	1,562.60	1,562.60	1,562.60	1,562.60	1,562.60	1,562.60	1,562.60	1,562.60	1,562.60	1,562.60	18,750.00	
					2024	FISICO	536.00	536.00	536.00	536.00	536.00	536.00	536.00	536.00	536.00	536.00	536.00	536.00	536.00	6,432.00
						COSTEO S/	1,562.00	1,562.00	1,562.60	1,562.60	1,562.60	1,562.60	1,562.60	1,562.60	1,562.60	1,562.60	1,562.60	1,562.60	18,750.00	
					2025	FISICO	536.00	536.00	536.00	536.00	536.00	536.00	536.00	536.00	536.00	536.00	536.00	536.00	536.00	6,432.00
						COSTEO S/	1,562.00	1,562.00	1,562.60	1,562.60	1,562.60	1,562.60	1,562.60	1,562.60	1,562.60	1,562.60	1,562.60	1,562.60	18,750.00	
AOI00075600430	4395901 - ORIENTACIÓN/CONSEJERÍA EN VIH Y PREVENCIÓN DE ITS A POBLACIÓN ADULTA Y JOVEN RED JMA.	030200 - MULTIDISTRITAL	PERSONA INFORMADA	Muy Alta	2023	FISICO	804.00	804.00	804.00	804.00	804.00	804.00	804.00	804.00	804.00	804.00	804.00	804.00	9,648.00	
						COSTEO S/	2,343.00	2,343.00	2,343.90	2,343.90	2,343.90	2,343.90	2,343.90	2,343.90	2,343.90	2,343.90	2,343.90	2,343.90	28,125.00	
					2024	FISICO	804.00	804.00	804.00	804.00	804.00	804.00	804.00	804.00	804.00	804.00	804.00	804.00	804.00	9,648.00
						COSTEO S/	2,343.00	2,343.00	2,343.90	2,343.90	2,343.90	2,343.90	2,343.90	2,343.90	2,343.90	2,343.90	2,343.90	2,343.90	28,125.00	
					2025	FISICO	804.00	804.00	804.00	804.00	804.00	804.00	804.00	804.00	804.00	804.00	804.00	804.00	804.00	9,648.00
						COSTEO S/	2,343.00	2,343.00	2,343.90	2,343.90	2,343.90	2,343.90	2,343.90	2,343.90	2,343.90	2,343.90	2,343.90	2,343.90	28,125.00	
AOI00075600431	4396001 - POBLACIÓN ADOLESCENTE INFORMADA SOBRE VIH/ITS EN ESPACIOS COMUNITARIOS RED JMA	030200 - MULTIDISTRITAL	PERSONA INFORMADA	Muy Alta	2023	FISICO	561.00	561.00	561.00	561.00	561.00	561.00	561.00	561.00	561.00	561.00	561.00	561.00	6,732.00	
						COSTEO S/	392.00	392.00	392.60	392.60	392.60	392.60	392.60	392.60	392.60	392.60	392.60	392.60	4,710.00	
					2024	FISICO	561.00	561.00	561.00	561.00	561.00	561.00	561.00	561.00	561.00	561.00	561.00	561.00	561.00	6,732.00
						COSTEO S/	392.00	392.00	392.60	392.60	392.60	392.60	392.60	392.60	392.60	392.60	392.60	392.60	4,710.00	
					2025	FISICO	561.00	561.00	561.00	561.00	561.00	561.00	561.00	561.00	561.00	561.00	561.00	561.00	561.00	6,732.00
						COSTEO S/	392.00	392.00	392.60	392.60	392.60	392.60	392.60	392.60	392.60	392.60	392.60	392.60	4,710.00	

POI MultiAnual con Programación Física y Costeo

AOI00075600432	4396001 - POBLACIÓN ADOLESCENTE INFORMADA SOBRE VIH/ITS EN ESPACIOS COMUNITARIOS	030200 - MULTIDISTRITAL	PERSONA INFORMADA	Muy Alta	2023	FISICO	367.00	367.00	367.00	367.00	367.00	367.00	367.00	367.00	367.00	367.00	4,404.00					
						COSTEO S/	261.00	261.00	261.70	261.70	261.70	261.70	261.70	261.70	261.70	261.70	261.70	261.70	3,139.00			
					2024	FISICO	367.00	367.00	367.00	367.00	367.00	367.00	367.00	367.00	367.00	367.00	367.00	367.00	367.00	4,404.00		
						COSTEO S/	261.00	261.00	261.70	261.70	261.70	261.70	261.70	261.70	261.70	261.70	261.70	261.70	261.70	3,139.00		
					2025	FISICO	367.00	367.00	367.00	367.00	367.00	367.00	367.00	367.00	367.00	367.00	4,404.00					
						COSTEO S/	261.00	261.00	261.70	261.70	261.70	261.70	261.70	261.70	261.70	261.70	3,139.00					
AOI00075600436	4396103 - PERSONAS CON EXPOSICIÓN NO OCUPACIONAL AL VIH QUE RECIBEN ATENCIÓN PREVENTIVA RED JMA	030200 - MULTIDISTRITAL	PERSONA ATENDIDA	Muy Alta	2023	FISICO	0.00	0.00	2.00	1.00	0.00	2.00	0.00	2.00	1.00	0.00	2.00	1.00	11.00			
						COSTEO S/	0.00	0.00	240.00	170.00	0.00	240.00	0.00	240.00	170.00	0.00	240.00	170.00	0.00	240.00	170.00	1,470.00
					2024	FISICO	0.00	0.00	2.00	1.00	0.00	2.00	0.00	2.00	1.00	0.00	2.00	1.00	0.00	2.00	1.00	11.00
						COSTEO S/	0.00	0.00	240.00	170.00	0.00	240.00	0.00	240.00	170.00	0.00	240.00	170.00	0.00	240.00	170.00	1,470.00
					2025	FISICO	0.00	0.00	2.00	1.00	0.00	2.00	0.00	2.00	1.00	0.00	2.00	1.00	11.00			
						COSTEO S/	0.00	0.00	240.00	170.00	0.00	240.00	0.00	240.00	170.00	0.00	240.00	170.00	1,470.00			
AOI00075600437	4396105 - PERSONAS CON EXPOSICIÓN OCUPACIONAL AL VIH Y HEPATITIS B, QUE RECIBEN ATENCIÓN PREVENTIVA RED JMA	030200 - MULTIDISTRITAL	PERSONA ATENDIDA	Muy Alta	2023	FISICO	0.00	0.00	1.00	0.00	0.00	1.00	0.00	0.00	1.00	0.00	0.00	0.00	3.00			
						COSTEO S/	0.00	0.00	166.80	0.00	0.00	166.80	0.00	0.00	166.80	0.00	0.00	0.00	0.00	0.00	500.40	
					2024	FISICO	0.00	0.00	1.00	0.00	0.00	1.00	0.00	0.00	1.00	0.00	0.00	0.00	0.00	0.00	3.00	
						COSTEO S/	0.00	0.00	166.80	0.00	0.00	166.80	0.00	0.00	166.80	0.00	0.00	0.00	0.00	0.00	500.40	
					2025	FISICO	0.00	0.00	1.00	0.00	0.00	1.00	0.00	0.00	1.00	0.00	0.00	3.00				
						COSTEO S/	0.00	0.00	166.80	0.00	0.00	166.80	0.00	0.00	166.80	0.00	0.00	500.40				
AOI00075600438	4396104 - POBLACIÓN PRIVADA DE LIBERTAD (PPL) QUE RECIBEN ATENCIÓN PREVENTIVA EN VIH/ITS RED JMA	030200 - MULTIDISTRITAL	PERSONA TAMIZADA	Muy Alta	2023	FISICO	0.00	0.00	43.00	0.00	0.00	43.00	0.00	0.00	43.00	0.00	0.00	43.00	172.00			
						COSTEO S/	0.00	0.00	800.00	0.00	0.00	800.00	0.00	0.00	800.00	0.00	0.00	800.00	0.00	0.00	3,200.00	
					2024	FISICO	0.00	0.00	43.00	0.00	0.00	43.00	0.00	0.00	43.00	0.00	0.00	43.00	0.00	0.00	172.00	
						COSTEO S/	0.00	0.00	800.00	0.00	0.00	800.00	0.00	0.00	800.00	0.00	0.00	800.00	0.00	0.00	3,200.00	
					2025	FISICO	0.00	0.00	43.00	0.00	0.00	43.00	0.00	0.00	43.00	0.00	0.00	172.00				
						COSTEO S/	0.00	0.00	800.00	0.00	0.00	800.00	0.00	0.00	800.00	0.00	0.00	3,200.00				
AOI00075600439	4396103 - PERSONAS CON EXPOSICIÓN NO OCUPACIONAL AL VIH QUE RECIBEN ATENCIÓN PREVENTIVA RED SONADOR	030200 - MULTIDISTRITAL	PERSONA ATENDIDA	Muy Alta	2023	FISICO	0.00	0.00	1.00	0.00	0.00	1.00	0.00	0.00	1.00	0.00	0.00	0.00	3.00			
						COSTEO S/	0.00	0.00	800.00	0.00	0.00	800.00	0.00	0.00	800.00	0.00	0.00	800.00	0.00	0.00	2,400.00	
					2024	FISICO	0.00	0.00	1.00	0.00	0.00	1.00	0.00	0.00	1.00	0.00	0.00	0.00	0.00	0.00	3.00	
						COSTEO S/	0.00	0.00	800.00	0.00	0.00	800.00	0.00	0.00	800.00	0.00	0.00	800.00	0.00	0.00	2,400.00	
					2025	FISICO	0.00	0.00	1.00	0.00	0.00	1.00	0.00	0.00	1.00	0.00	0.00	3.00				
						COSTEO S/	0.00	0.00	800.00	0.00	0.00	800.00	0.00	0.00	800.00	0.00	0.00	2,400.00				
AOI00075600440	4396105 - PERSONAS CON EXPOSICIÓN OCUPACIONAL AL VIH Y HEPATITIS B, QUE RECIBEN ATENCIÓN PREVENTIVA	030200 - MULTIDISTRITAL	PERSONA ATENDIDA	Muy Alta	2023	FISICO	0.00	0.00	0.00	0.00	0.00	1.00	0.00	0.00	1.00	0.00	0.00	1.00	3.00			
						COSTEO S/	0.00	0.00	0.00	0.00	0.00	1,000.00	0.00	0.00	1,000.00	0.00	0.00	1,000.00	0.00	0.00	3,000.00	
					2024	FISICO	0.00	0.00	0.00	0.00	0.00	1.00	0.00	0.00	1.00	0.00	0.00	0.00	0.00	1.00	3.00	
						COSTEO S/	0.00	0.00	0.00	0.00	0.00	1,000.00	0.00	0.00	1,000.00	0.00	0.00	1,000.00	0.00	0.00	3,000.00	
					2025	FISICO	0.00	0.00	0.00	0.00	0.00	1.00	0.00	0.00	1.00	0.00	0.00	3.00				
						COSTEO S/	0.00	0.00	0.00	0.00	0.00	1,000.00	0.00	0.00	1,000.00	0.00	0.00	3,000.00				

POI MultiAnual con Programación Física y Costeo

AOI00075600441	0067304 - NIÑOS EXPUESTOS A HEPATITIS B QUE RECIBEN ATENCIÓN INTEGRAL RED SONDROR	030200 - MULTIDISTRITAL	NIÑO ATENDIDO	Muy Alta	2023	FISICO	0.00	0.00	1.00	0.00	0.00	1.00	0.00	0.00	1.00	0.00	0.00	1.00	4.00			
						COSTEO S/	0.00	0.00	700.00	0.00	0.00	700.00	0.00	0.00	700.00	0.00	0.00	700.00	0.00	0.00	700.00	2,800.00
					2024	FISICO	0.00	0.00	1.00	0.00	0.00	1.00	0.00	0.00	1.00	0.00	0.00	1.00	0.00	0.00	1.00	4.00
						COSTEO S/	0.00	0.00	700.00	0.00	0.00	700.00	0.00	0.00	700.00	0.00	0.00	700.00	0.00	0.00	700.00	2,800.00
					2025	FISICO	0.00	0.00	1.00	0.00	0.00	1.00	0.00	0.00	1.00	0.00	0.00	1.00	0.00	0.00	1.00	4.00
						COSTEO S/	0.00	0.00	700.00	0.00	0.00	700.00	0.00	0.00	700.00	0.00	0.00	700.00	0.00	0.00	700.00	2,800.00
AOI00075600442	0067303 - POBLACIÓN CON HEPATITIS B QUE RECIBE SEGUIMIENTO Y MONITOREO SONDROR	030200 - MULTIDISTRITAL	PERSONA ATENDIDA	Muy Alta	2023	FISICO	0.00	0.00	1.00	0.00	0.00	1.00	0.00	0.00	1.00	0.00	0.00	1.00	4.00			
						COSTEO S/	0.00	0.00	500.00	0.00	0.00	500.00	0.00	0.00	500.00	0.00	0.00	500.00	0.00	0.00	500.00	2,000.00
					2024	FISICO	0.00	0.00	1.00	0.00	0.00	1.00	0.00	0.00	1.00	0.00	0.00	1.00	0.00	0.00	1.00	4.00
						COSTEO S/	0.00	0.00	500.00	0.00	0.00	500.00	0.00	0.00	500.00	0.00	0.00	500.00	0.00	0.00	500.00	2,000.00
					2025	FISICO	0.00	0.00	1.00	0.00	0.00	1.00	0.00	0.00	1.00	0.00	0.00	1.00	0.00	0.00	1.00	4.00
						COSTEO S/	0.00	0.00	500.00	0.00	0.00	500.00	0.00	0.00	500.00	0.00	0.00	500.00	0.00	0.00	500.00	2,000.00
AOI00075600443	0067303 - POBLACIÓN CON HEPATITIS B QUE RECIBE SEGUIMIENTO Y MONITOREO RED JMA	030200 - MULTIDISTRITAL	PERSONA ATENDIDA	Muy Alta	2023	FISICO	0.00	0.00	2.00	0.00	0.00	2.00	0.00	0.00	0.00	2.00	0.00	0.00	0.00	6.00		
						COSTEO S/	0.00	0.00	500.00	0.00	0.00	500.00	0.00	0.00	0.00	500.00	0.00	0.00	0.00	0.00	1,500.00	
					2024	FISICO	0.00	0.00	2.00	0.00	0.00	2.00	0.00	0.00	0.00	2.00	0.00	0.00	0.00	0.00	0.00	6.00
						COSTEO S/	0.00	0.00	500.00	0.00	0.00	500.00	0.00	0.00	0.00	500.00	0.00	0.00	0.00	0.00	0.00	1,500.00
					2025	FISICO	0.00	0.00	2.00	0.00	0.00	2.00	0.00	0.00	0.00	2.00	0.00	0.00	0.00	0.00	0.00	6.00
						COSTEO S/	0.00	0.00	500.00	0.00	0.00	500.00	0.00	0.00	0.00	500.00	0.00	0.00	0.00	0.00	0.00	1,500.00
AOI00075600444	0067304 - NIÑOS EXPUESTOS A HEPATITIS B QUE RECIBEN ATENCIÓN INTEGRAL RED JMA	030200 - MULTIDISTRITAL	NIÑO ATENDIDO	Muy Alta	2023	FISICO	0.00	0.00	1.00	0.00	0.00	1.00	0.00	0.00	1.00	0.00	0.00	0.00	0.00	3.00		
						COSTEO S/	0.00	0.00	500.00	0.00	0.00	500.00	0.00	0.00	500.00	0.00	0.00	500.00	0.00	0.00	1,500.00	
					2024	FISICO	0.00	0.00	1.00	0.00	0.00	1.00	0.00	0.00	1.00	0.00	0.00	1.00	0.00	0.00	0.00	3.00
						COSTEO S/	0.00	0.00	500.00	0.00	0.00	500.00	0.00	0.00	500.00	0.00	0.00	500.00	0.00	0.00	0.00	1,500.00
					2025	FISICO	0.00	0.00	1.00	0.00	0.00	1.00	0.00	0.00	1.00	0.00	0.00	1.00	0.00	0.00	0.00	3.00
						COSTEO S/	0.00	0.00	500.00	0.00	0.00	500.00	0.00	0.00	500.00	0.00	0.00	500.00	0.00	0.00	0.00	1,500.00
AOI00075600445	4397102 - NIÑOS EXPUESTOS A SÍFILIS QUE RECIBEN ATENCIÓN INTEGRAL RED SONDROR	030200 - MULTIDISTRITAL	NIÑO ATENDIDO	Muy Alta	2023	FISICO	0.00	0.00	0.00	0.00	0.00	1.00	0.00	0.00	1.00	0.00	0.00	0.00	0.00	2.00		
						COSTEO S/	0.00	0.00	600.00	0.00	0.00	600.00	0.00	0.00	600.00	0.00	0.00	600.00	0.00	0.00	1,800.00	
					2024	FISICO	0.00	0.00	0.00	0.00	0.00	1.00	0.00	0.00	1.00	0.00	0.00	1.00	0.00	0.00	0.00	2.00
						COSTEO S/	0.00	0.00	600.00	0.00	0.00	600.00	0.00	0.00	600.00	0.00	0.00	600.00	0.00	0.00	0.00	1,800.00
					2025	FISICO	0.00	0.00	0.00	0.00	0.00	1.00	0.00	0.00	1.00	0.00	0.00	1.00	0.00	0.00	0.00	2.00
						COSTEO S/	0.00	0.00	600.00	0.00	0.00	600.00	0.00	0.00	600.00	0.00	0.00	600.00	0.00	0.00	0.00	1,800.00
AOI00075600446	4397102 - NIÑOS EXPUESTOS A SÍFILIS QUE RECIBEN ATENCIÓN INTEGRAL RED JMA	030200 - MULTIDISTRITAL	NIÑO ATENDIDO	Muy Alta	2023	FISICO	0.00	0.00	1.00	0.00	0.00	0.00	0.00	1.00	0.00	1.00	0.00	0.00	0.00	3.00		
						COSTEO S/	0.00	0.00	600.00	0.00	0.00	0.00	0.00	600.00	0.00	600.00	0.00	0.00	0.00	0.00	1,800.00	
					2024	FISICO	0.00	0.00	1.00	0.00	0.00	0.00	0.00	1.00	0.00	1.00	0.00	0.00	0.00	0.00	0.00	3.00
						COSTEO S/	0.00	0.00	600.00	0.00	0.00	0.00	0.00	600.00	0.00	600.00	0.00	0.00	0.00	0.00	0.00	1,800.00
					2025	FISICO	0.00	0.00	1.00	0.00	0.00	0.00	0.00	1.00	0.00	1.00	0.00	0.00	0.00	0.00	0.00	3.00
						COSTEO	0.00	0.00	600.00	0.00	0.00	0.00	0.00	600.00	0.00	600.00	0.00	0.00	0.00	0.00	0.00	1,800.00

POI MultiAnual con Programación Física y Costeo

S/

AOI00075600447	4396901 - NIÑOS Y ADOLESCENTES CON DIAGNÓSTICO DE VIH QUE RECIBEN ATENCIÓN INTEGRAL RED SONDOR	030200 - MULTIDISTRITAL	PERSONA ATENDIDA	Muy Alta	2023	FISICO	0.00	0.00	0.00	0.00	0.00	0.00	1.00	0.00	0.00	0.00	0.00	0.00	1.00				
						COSTEO S/	0.00	0.00	0.00	0.00	0.00	0.00	0.00	0.00	600.00	0.00	0.00	0.00	0.00	0.00	0.00	600.00	
					2024	FISICO	0.00	0.00	0.00	0.00	0.00	0.00	1.00	0.00	0.00	0.00	0.00	0.00	0.00	0.00	0.00	0.00	1.00
						COSTEO S/	0.00	0.00	0.00	0.00	0.00	0.00	600.00	0.00	0.00	0.00	0.00	0.00	0.00	0.00	0.00	0.00	600.00
					2025	FISICO	0.00	0.00	0.00	0.00	0.00	0.00	1.00	0.00	0.00	0.00	0.00	0.00	0.00	0.00	0.00	0.00	1.00
						COSTEO S/	0.00	0.00	0.00	0.00	0.00	0.00	600.00	0.00	0.00	0.00	0.00	0.00	0.00	0.00	0.00	0.00	600.00
AOI00075600448	4396901 - NIÑOS Y ADOLESCENTES CON DIAGNÓSTICO DE VIH QUE RECIBEN ATENCIÓN INTEGRAL RED JMA	030201 - ANDAHUAYLAS	PERSONA ATENDIDA	Muy Alta	2023	FISICO	0.00	0.00	1.00	0.00	0.00	0.00	0.00	0.00	0.00	0.00	0.00	0.00	0.00	1.00			
						COSTEO S/	0.00	0.00	600.00	0.00	0.00	0.00	0.00	0.00	0.00	0.00	0.00	0.00	0.00	0.00	0.00	600.00	
					2024	FISICO	0.00	0.00	1.00	0.00	0.00	0.00	0.00	0.00	0.00	0.00	0.00	0.00	0.00	0.00	0.00	0.00	1.00
						COSTEO S/	0.00	0.00	600.00	0.00	0.00	0.00	0.00	0.00	0.00	0.00	0.00	0.00	0.00	0.00	0.00	0.00	600.00
					2025	FISICO	0.00	0.00	1.00	0.00	0.00	0.00	0.00	0.00	0.00	0.00	0.00	0.00	0.00	0.00	0.00	0.00	1.00
						COSTEO S/	0.00	0.00	600.00	0.00	0.00	0.00	0.00	0.00	0.00	0.00	0.00	0.00	0.00	0.00	0.00	0.00	600.00
AOI00075600449	4397002 - NIÑOS EXPUESTOS AL VIH QUE RECIBEN ATENCIÓN INTEGRAL RED SONDOR	030200 - MULTIDISTRITAL	NIÑO ATENDIDO	Muy Alta	2023	FISICO	0.00	0.00	0.00	0.00	0.00	0.00	0.00	0.00	1.00	0.00	0.00	0.00	0.00	1.00			
						COSTEO S/	0.00	0.00	0.00	0.00	0.00	0.00	0.00	0.00	600.00	0.00	0.00	0.00	0.00	0.00	0.00	600.00	
					2024	FISICO	0.00	0.00	0.00	0.00	0.00	0.00	0.00	0.00	0.00	0.00	1.00	0.00	0.00	0.00	0.00	1.00	
						COSTEO S/	0.00	0.00	0.00	0.00	0.00	0.00	0.00	0.00	0.00	0.00	600.00	0.00	0.00	0.00	0.00	0.00	600.00
					2025	FISICO	0.00	0.00	0.00	0.00	0.00	0.00	0.00	0.00	0.00	0.00	0.00	1.00	0.00	0.00	0.00	0.00	1.00
						COSTEO S/	0.00	0.00	0.00	0.00	0.00	0.00	0.00	0.00	0.00	0.00	600.00	0.00	0.00	0.00	0.00	0.00	600.00
AOI00075600450	4397002 - NIÑOS EXPUESTOS AL VIH QUE RECIBEN ATENCIÓN INTEGRAL RED JMA	030200 - MULTIDISTRITAL	NIÑO ATENDIDO	Muy Alta	2023	FISICO	0.00	0.00	0.00	0.00	0.00	1.00	0.00	0.00	0.00	0.00	0.00	0.00	0.00	1.00			
						COSTEO S/	0.00	0.00	0.00	0.00	0.00	600.00	0.00	0.00	0.00	0.00	0.00	0.00	0.00	0.00	0.00	600.00	
					2024	FISICO	0.00	0.00	0.00	0.00	0.00	1.00	0.00	0.00	0.00	0.00	0.00	0.00	0.00	0.00	0.00	1.00	
						COSTEO S/	0.00	0.00	0.00	0.00	0.00	600.00	0.00	0.00	0.00	0.00	0.00	0.00	0.00	0.00	0.00	0.00	600.00
					2025	FISICO	0.00	0.00	0.00	0.00	0.00	1.00	0.00	0.00	0.00	0.00	0.00	0.00	0.00	0.00	0.00	0.00	1.00
						COSTEO S/	0.00	0.00	0.00	0.00	0.00	600.00	0.00	0.00	0.00	0.00	0.00	0.00	0.00	0.00	0.00	0.00	600.00

AEI.01.05 - INTERVENCIONES SANITARIAS FOCALIZADAS DE LAS ENFERMEDADES METAXÉNICAS Y ZOONÓTICAS EN LA POBLACIÓN EN RIESGO.

CODIGO	ACTIVIDAD OPERATIVA	UBIGEO	U.M.	PRIORIDAD	PERIODO MULTIANUAL	PROGRAMACION MENSUAL												TOTAL ANUAL			
						META	01	02	03	04	05	06	07	08	09	10	11		12		
AOI00075600267	4397502 - MONITOREO DEL PROGRAMA DE METAXENICAS Y ZOONOSIS	030200 - MULTIDISTRITAL	INFORME	Muy Alta	2023	FISICO	0.00	0.00	1.00	0.00	0.00	1.00	0.00	0.00	1.00	0.00	0.00	1.00	4.00		
							COSTEO S/	0.00	0.00	770.00	770.00	770.00	770.00	770.00	770.00	770.00	770.00	770.00	770.00	770.00	7,700.00
						2024	FISICO	0.00	0.00	1.00	0.00	0.00	1.00	0.00	0.00	1.00	0.00	0.00	1.00	4.00	
								COSTEO S/	0.00	0.00	770.00	770.00	770.00	770.00	770.00	770.00	770.00	770.00	770.00	770.00	7,700.00
						2025	FISICO	0.00	0.00	1.00	0.00	0.00	1.00	0.00	0.00	1.00	0.00	0.00	1.00	4.00	
								COSTEO S/	0.00	0.00	770.00	770.00	770.00	770.00	770.00	770.00	770.00	770.00	770.00	770.00	7,700.00
AOI00075600268	4397504 - SUPERVISION PROGRAMA DE METAXENICAS Y ZOONOSIS	030200 - MULTIDISTRITAL	INFORME	Muy Alta	2023	FISICO	0.00	0.00	1.00	0.00	0.00	1.00	0.00	0.00	1.00	0.00	0.00	1.00	4.00		
							COSTEO S/	0.00	0.00	770.00	770.00	770.00	770.00	770.00	770.00	770.00	770.00	770.00	7,700.00		
						2024	FISICO	0.00	0.00	1.00	0.00	0.00	1.00	0.00	0.00	1.00	0.00	0.00	1.00	4.00	

POI MultiAnual con Programación Física y Costeo

	PROTECCIÓN PERSONAL Y FAMILIAR RED SONDOR.			2024	FISICO	0.00	0.00	0.00	0.00	0.00	1.00	0.00	0.00	1.00	0.00	0.00	2.00
					COSTEO S/	1,776.07	1,776.07	1,976.06	1,976.07	1,976.07	1,976.06	1,976.07	1,976.07	1,976.06	1,976.07	1,976.06	23,312.80
				2025	FISICO	0.00	0.00	0.00	0.00	0.00	1.00	0.00	0.00	1.00	0.00	0.00	2.00
					COSTEO S/	1,776.07	1,776.07	1,976.06	1,976.07	1,976.07	1,976.06	1,976.07	1,976.07	1,976.06	1,976.07	1,976.07	23,312.80
				2023	FISICO	0.00	0.00	1.00	0.00	0.00	1.00	0.00	0.00	1.00	0.00	0.00	4.00
					COSTEO S/	2,664.10	2,664.10	2,964.10	2,964.10	2,964.10	2,964.10	2,964.10	2,964.10	2,964.10	2,964.10	2,964.10	34,969.20
AOI00075600275	4398101 - VIVIENDAS DE ÁREAS DE RIESGO DE TRANSMISIÓN DE MALARIA IMPLEMENTADAS CON MEDIDAS DE PROTECCIÓN PERSONAL Y FAMILIAR RED JMA.	030200 - MULTIDISTRITAL	VIVIENDAS	Muy Alta	2024	FISICO	0.00	0.00	1.00	0.00	0.00	1.00	0.00	0.00	1.00	4.00	
					COSTEO S/	2,664.10	2,664.10	2,964.10	2,964.10	2,964.10	2,964.10	2,964.10	2,964.10	2,964.10	2,964.10	34,969.20	
				2025	FISICO	0.00	0.00	1.00	0.00	0.00	1.00	0.00	0.00	1.00	0.00	4.00	
					COSTEO S/	2,664.10	2,664.10	2,964.10	2,964.10	2,964.10	2,964.10	2,964.10	2,964.10	2,964.10	2,964.10	34,969.20	
				2023	FISICO	0.00	0.00	0.00	0.00	0.00	0.00	0.00	0.00	9,470.00	0.00	0.00	9,470.00
					COSTEO S/	0.00	0.00	0.00	0.00	0.00	0.00	9,120.00	0.00	0.00	0.00	9,120.00	
AOI00075600276	4398201 - CANES VACUNADOS CONTRA LA RABIA RED SONDOR.	030200 - MULTIDISTRITAL	ANIMAL VACUNADO	Muy Alta	2024	FISICO	0.00	0.00	0.00	0.00	0.00	0.00	0.00	9,470.00	0.00	0.00	9,470.00
					COSTEO S/	0.00	0.00	0.00	0.00	0.00	0.00	9,120.00	0.00	0.00	0.00	9,120.00	
				2025	FISICO	0.00	0.00	0.00	0.00	0.00	0.00	0.00	0.00	9,470.00	0.00	0.00	9,470.00
					COSTEO S/	0.00	0.00	0.00	0.00	0.00	0.00	9,120.00	0.00	0.00	0.00	9,120.00	
				2023	FISICO	0.00	0.00	0.00	0.00	0.00	0.00	0.00	0.00	14,666.00	0.00	0.00	14,666.00
					COSTEO S/	0.00	0.00	0.00	0.00	0.00	0.00	13,680.00	0.00	0.00	0.00	13,680.00	
AOI00075600277	4398201 - CANES VACUNADOS CONTRA LA RABIA RED JMA.	030200 - MULTIDISTRITAL	ANIMAL VACUNADO	Muy Alta	2024	FISICO	0.00	0.00	0.00	0.00	0.00	0.00	0.00	14,666.00	0.00	0.00	14,666.00
					COSTEO S/	0.00	0.00	0.00	0.00	0.00	0.00	13,680.00	0.00	0.00	0.00	13,680.00	
				2025	FISICO	0.00	0.00	0.00	0.00	0.00	0.00	0.00	0.00	14,666.00	0.00	0.00	14,666.00
					COSTEO S/	0.00	0.00	0.00	0.00	0.00	0.00	13,680.00	0.00	0.00	0.00	13,680.00	
				2023	FISICO	0.00	0.00	0.00	0.00	0.00	0.00	1.00	0.00	0.00	0.00	0.00	1.00
					COSTEO S/	0.00	0.00	79.00	79.00	79.00	79.00	79.00	79.00	79.00	79.00	79.00	790.00
AOI00075600278	4398301 - LOCALIZACIÓN Y DIAGNOSTICO DE CASOS DE MALARIA RED SONDOR.	030200 - MULTIDISTRITAL	PERSONA DIAGNOSTICADA	Muy Alta	2024	FISICO	0.00	0.00	0.00	0.00	0.00	1.00	0.00	0.00	0.00	0.00	1.00
					COSTEO S/	0.00	0.00	79.00	79.00	79.00	79.00	79.00	79.00	79.00	79.00	79.00	790.00
				2025	FISICO	0.00	0.00	0.00	0.00	0.00	0.00	1.00	0.00	0.00	0.00	0.00	1.00
					COSTEO S/	0.00	0.00	79.00	79.00	79.00	79.00	79.00	79.00	79.00	79.00	79.00	790.00
				2023	FISICO	0.00	0.00	0.00	0.00	0.00	1.00	0.00	0.00	0.00	0.00	0.00	1.00
					COSTEO S/	0.00	0.00	118.50	118.50	118.50	118.50	118.50	118.50	118.50	118.50	118.50	1,185.00
AOI00075600279	4398301 - LOCALIZACIÓN Y DIAGNOSTICO DE CASOS DE MALARIA RED JMA.	030200 - MULTIDISTRITAL	PERSONA DIAGNOSTICADA	Muy Alta	2024	FISICO	0.00	0.00	0.00	0.00	0.00	1.00	0.00	0.00	0.00	0.00	1.00
					COSTEO S/	0.00	0.00	118.50	118.50	118.50	118.50	118.50	118.50	118.50	118.50	118.50	1,185.00
				2025	FISICO	0.00	0.00	0.00	0.00	0.00	1.00	0.00	0.00	0.00	0.00	0.00	1.00
					COSTEO S/	0.00	0.00	118.50	118.50	118.50	118.50	118.50	118.50	118.50	118.50	118.50	1,185.00
AOI00075600280	4398401 - PERSONA EXPUESTA A RABIA RECIBE ATENCIÓN INTEGRAL RED SONDOR.	030200 - MULTIDISTRITAL	PERSONA ATENDIDA	Muy Alta	2023	FISICO	3.00	4.00	4.00	3.00	4.00	4.00	3.00	4.00	4.00	4.00	44.00
					COSTEO	0.00	0.00	82.22	82.22	82.22	82.22	82.22	82.22	82.23	82.23	82.22	822.22

POI MultiAnual con Programación Física y Costeo

							S/ FISICO	3.00	4.00	4.00	3.00	4.00	4.00	3.00	4.00	4.00	3.00	4.00	4.00	3.00	4.00	4.00	3.00	4.00	4.00	44.00
					2024		COSTEO S/	0.00	0.00	82.22	82.22	82.22	82.22	82.22	82.22	82.22	82.22	82.22	82.22	82.22	82.22	82.22	82.22	82.22	82.22	822.22
							FISICO	3.00	4.00	4.00	3.00	4.00	4.00	3.00	4.00	4.00	3.00	4.00	4.00	3.00	4.00	4.00	3.00	4.00	4.00	44.00
					2025		COSTEO S/	0.00	0.00	82.22	82.22	82.22	82.22	82.22	82.22	82.22	82.22	82.22	82.22	82.22	82.22	82.22	82.22	82.22	82.22	822.22
							FISICO	6.00	6.00	6.00	6.00	6.00	6.00	6.00	6.00	6.00	6.00	6.00	6.00	6.00	6.00	6.00	6.00	6.00	6.00	72.00
					2023		COSTEO S/	0.00	0.00	123.33	123.33	123.33	123.34	123.33	123.33	123.33	123.33	123.33	123.33	123.33	123.33	123.33	123.33	123.33	123.34	1,233.33
							FISICO	6.00	6.00	6.00	6.00	6.00	6.00	6.00	6.00	6.00	6.00	6.00	6.00	6.00	6.00	6.00	6.00	6.00	6.00	72.00
					2024		COSTEO S/	0.00	0.00	123.33	123.33	123.33	123.34	123.33	123.33	123.33	123.33	123.33	123.33	123.33	123.33	123.33	123.33	123.34	1,233.33	
							FISICO	6.00	6.00	6.00	6.00	6.00	6.00	6.00	6.00	6.00	6.00	6.00	6.00	6.00	6.00	6.00	6.00	6.00	6.00	72.00
					2025		COSTEO S/	0.00	0.00	123.33	123.33	123.33	123.34	123.33	123.33	123.33	123.33	123.33	123.33	123.33	123.33	123.33	123.33	123.34	1,233.33	
							FISICO	2.00	3.00	3.00	3.00	3.00	3.00	2.00	3.00	3.00	3.00	3.00	3.00	3.00	3.00	3.00	3.00	3.00	3.00	34.00
					2023		COSTEO S/	4,440.16	4,440.17	4,940.16	4,940.17	4,940.16	4,940.17	4,940.17	4,940.17	4,940.16	4,940.17	4,940.16	4,940.17	4,940.17	4,940.17	4,940.17	4,940.17	4,940.17	4,940.17	58,282.00
							FISICO	2.00	3.00	3.00	3.00	3.00	3.00	2.00	3.00	3.00	3.00	3.00	3.00	3.00	3.00	3.00	3.00	3.00	3.00	34.00
					2024		COSTEO S/	4,440.16	4,440.17	4,940.16	4,940.17	4,940.16	4,940.17	4,940.17	4,940.16	4,940.17	4,940.16	4,940.17	4,940.17	4,940.17	4,940.17	4,940.17	4,940.17	4,940.17	4,940.17	58,282.00
							FISICO	2.00	3.00	3.00	3.00	3.00	3.00	2.00	3.00	3.00	3.00	3.00	3.00	3.00	3.00	3.00	3.00	3.00	3.00	34.00
					2025		COSTEO S/	4,440.16	4,440.17	4,940.16	4,940.17	4,940.16	4,940.17	4,940.17	4,940.16	4,940.17	4,940.16	4,940.17	4,940.17	4,940.17	4,940.17	4,940.17	4,940.17	4,940.17	4,940.17	58,282.00
							FISICO	0.00	0.00	0.00	0.00	0.00	0.00	1.00	0.00	0.00	0.00	0.00	0.00	0.00	0.00	0.00	0.00	1.00	2.00	
					2023		COSTEO S/	0.00	0.00	197.50	197.50	197.50	197.50	197.50	197.50	197.50	197.50	197.50	197.50	197.50	197.50	197.50	197.50	197.50	197.50	1,975.00
							FISICO	0.00	0.00	0.00	0.00	0.00	0.00	1.00	0.00	0.00	0.00	0.00	0.00	0.00	0.00	0.00	0.00	1.00	2.00	
					2024		COSTEO S/	0.00	0.00	197.50	197.50	197.50	197.50	197.50	197.50	197.50	197.50	197.50	197.50	197.50	197.50	197.50	197.50	197.50	197.50	1,975.00
							FISICO	0.00	0.00	0.00	0.00	0.00	0.00	1.00	0.00	0.00	0.00	0.00	0.00	0.00	0.00	0.00	0.00	1.00	2.00	
					2025		COSTEO S/	0.00	0.00	197.50	197.50	197.50	197.50	197.50	197.50	197.50	197.50	197.50	197.50	197.50	197.50	197.50	197.50	197.50	197.50	1,975.00
							FISICO	2.00	1.00	2.00	1.00	2.00	2.00	2.00	1.00	2.00	2.00	2.00	2.00	2.00	2.00	2.00	2.00	2.00	2.00	20.00
					2023		COSTEO S/	0.00	0.00	197.50	197.50	197.50	197.50	197.50	197.50	197.50	197.50	197.50	197.50	197.50	197.50	197.50	197.50	197.50	197.50	1,975.00
							FISICO	2.00	1.00	2.00	1.00	2.00	2.00	2.00	1.00	2.00	2.00	2.00	2.00	2.00	2.00	2.00	2.00	2.00	2.00	20.00
					2024		COSTEO S/	0.00	0.00	197.50	197.50	197.50	197.50	197.50	197.50	197.50	197.50	197.50	197.50	197.50	197.50	197.50	197.50	197.50	197.50	1,975.00
							FISICO	2.00	1.00	2.00	1.00	2.00	2.00	2.00	1.00	2.00	2.00	2.00	2.00	2.00	2.00	2.00	2.00	2.00	2.00	20.00
					2025		COSTEO S/	0.00	0.00	197.50	197.50	197.50	197.50	197.50	197.50	197.50	197.50	197.50	197.50	197.50	197.50	197.50	197.50	197.50	197.50	1,975.00
							FISICO	2.00	2.00	3.00	2.00	2.00	3.00	2.00	2.00	3.00	2.00	2.00	3.00	2.00	2.00	3.00	2.00	2.00	3.00	28.00
					2023																					

POI MultiAnual con Programación Física y Costeo

						COSTEO	0.00	0.00	205.56	205.55	205.55	205.56	205.56	205.55	205.56	205.55	205.56	2,055.55		
AOI00075600553	CON DIAGNOSTICO DE ACCIDENTE POR ARACNIDOS	MULTIDISTRITAL	Alta	2023	FISICO	2.00	2.00	2.00	2.00	2.00	2.00	3.00	2.00	2.00	2.00	2.00	2.00	25.00		
					COSTEO S/	0.00	0.00	205.56	205.55	205.56	205.55	205.56	205.55	205.56	205.55	205.56	205.55	205.56	2,055.55	
					FISICO	2.00	2.00	3.00	2.00	2.00	3.00	2.00	2.00	3.00	2.00	2.00	2.00	3.00	28.00	
				2024	COSTEO S/	0.00	0.00	205.56	205.55	205.55	205.56	205.56	205.55	205.56	205.55	205.56	205.55	205.56	2,055.55	
					FISICO	2.00	2.00	3.00	2.00	2.00	3.00	2.00	2.00	3.00	2.00	2.00	2.00	3.00	28.00	
					COSTEO S/	0.00	0.00	205.56	205.55	205.55	205.56	205.56	205.55	205.56	205.55	205.56	205.55	205.56	2,055.55	
AOI00075600553	4398421 - TAMIZAJE EN AREAS DE RIESGO DE FASCIOLOSIS	030200 - MULTIDISTRITAL	PERSONA TAMIZADA	Alta	2023	FISICO	2.00	2.00	2.00	2.00	2.00	2.00	3.00	2.00	2.00	2.00	2.00	2.00	25.00	
						COSTEO S/	0.00	0.00	205.56	205.55	205.56	205.55	205.56	205.55	205.56	205.55	205.56	205.55	205.56	2,055.55
						FISICO	2.00	2.00	2.00	2.00	2.00	2.00	3.00	2.00	2.00	2.00	2.00	2.00	2.00	25.00
					2024	COSTEO S/	0.00	0.00	205.56	205.55	205.56	205.55	205.56	205.55	205.56	205.55	205.56	205.55	205.56	2,055.55
						FISICO	2.00	2.00	2.00	2.00	2.00	2.00	3.00	2.00	2.00	2.00	2.00	2.00	2.00	25.00
						COSTEO S/	0.00	0.00	205.56	205.55	205.56	205.55	205.56	205.55	205.56	205.55	205.56	205.55	205.56	2,055.55
AOI00075600555	4398422 - DIAGNOSTICO LABORATORIAL DE FASCIOLOSIS	030200 - MULTIDISTRITAL	PERSONA DIAGNOSTICADA	Muy Alta	2023	FISICO	2.00	2.00	2.00	2.00	2.00	2.00	3.00	2.00	2.00	2.00	2.00	2.00	25.00	
						COSTEO S/	0.00	0.00	205.56	205.55	205.56	205.55	205.56	205.55	205.56	205.55	205.56	205.55	205.56	2,055.55
						FISICO	2.00	2.00	2.00	2.00	2.00	2.00	3.00	2.00	2.00	2.00	2.00	2.00	2.00	25.00
					2024	COSTEO S/	0.00	0.00	205.56	205.55	205.56	205.55	205.56	205.55	205.56	205.55	205.56	205.55	205.56	2,055.55
						FISICO	2.00	2.00	2.00	2.00	2.00	2.00	3.00	2.00	2.00	2.00	2.00	2.00	2.00	25.00
						COSTEO S/	0.00	0.00	205.56	205.55	205.56	205.55	205.56	205.55	205.56	205.55	205.56	205.55	205.56	2,055.55
AOI00075600556	4398423 - PERSONA TRATADA CON DIAGNOSTICO DE FASCIOLOSIS	030200 - MULTIDISTRITAL	PERSONA TRATADA	Alta	2023	FISICO	2.00	2.00	2.00	2.00	2.00	2.00	3.00	2.00	2.00	2.00	2.00	2.00	25.00	
						COSTEO S/	0.00	0.00	205.56	205.55	205.56	205.55	205.56	205.55	205.56	205.55	205.56	205.55	205.56	2,055.55
						FISICO	2.00	2.00	2.00	2.00	2.00	2.00	3.00	2.00	2.00	2.00	2.00	2.00	2.00	25.00
					2024	COSTEO S/	0.00	0.00	205.56	205.55	205.56	205.55	205.56	205.55	205.56	205.55	205.56	205.55	205.56	2,055.55
						FISICO	2.00	2.00	2.00	2.00	2.00	2.00	3.00	2.00	2.00	2.00	2.00	2.00	2.00	25.00
						COSTEO S/	0.00	0.00	205.56	205.55	205.56	205.55	205.56	205.55	205.56	205.55	205.56	205.55	205.56	2,055.55
AOI00075600557	4398424 - TAMIZAJE DE TENIASIS/CISTICERCOSIS EN ZONAS DE RIESGO	030200 - MULTIDISTRITAL	PERSONA TAMIZADA	Alta	2023	FISICO	1.00	2.00	2.00	2.00	2.00	2.00	2.00	2.00	2.00	2.00	2.00	2.00	23.00	
						COSTEO S/	0.00	0.00	205.56	205.55	205.56	205.55	205.56	205.55	205.56	205.55	205.56	205.55	205.56	2,055.55
						FISICO	1.00	2.00	2.00	2.00	2.00	2.00	2.00	2.00	2.00	2.00	2.00	2.00	2.00	23.00
					2024	COSTEO S/	0.00	0.00	205.56	205.55	205.56	205.55	205.56	205.55	205.56	205.55	205.56	205.55	205.56	2,055.55
						FISICO	1.00	2.00	2.00	2.00	2.00	2.00	2.00	2.00	2.00	2.00	2.00	2.00	2.00	23.00
						COSTEO S/	0.00	0.00	205.56	205.55	205.56	205.55	205.56	205.55	205.56	205.55	205.56	205.55	205.56	2,055.55
AOI00075600558	4398425 - TRATAMIENTO DE PERSONAS CON TENIASIS	030200 - MULTIDISTRITAL	PERSONA TRATADA	Alta	2023	FISICO	1.00	1.00	1.00	1.00	1.00	1.00	1.00	1.00	1.00	1.00	1.00	1.00	12.00	
						COSTEO S/	0.00	0.00	205.56	205.55	205.56	205.55	205.56	205.55	205.56	205.55	205.56	205.55	205.56	2,055.55
						FISICO	1.00	1.00	1.00	1.00	1.00	1.00	1.00	1.00	1.00	1.00	1.00	1.00	1.00	12.00
					2024	COSTEO S/	0.00	0.00	205.56	205.55	205.56	205.55	205.56	205.55	205.56	205.55	205.56	205.55	205.56	2,055.55
						FISICO	1.00	1.00	1.00	1.00	1.00	1.00	1.00	1.00	1.00	1.00	1.00	1.00	1.00	12.00
						COSTEO S/	0.00	0.00	205.56	205.55	205.56	205.55	205.56	205.55	205.56	205.55	205.56	205.55	205.56	2,055.55

POI MultiAnual con Programación Física y Costeo

AOI00075600560	4398426 - PERSONA TRATADA CON DIAGNOSTICO DE CISTICERCOSIS	030200 - MULTIDISTRITAL	PERSONA TRATADA	Alta	2023	FISICO	1.00	0.00	1.00	1.00	1.00	1.00	1.00	1.00	1.00	1.00	1.00	1.00	11.00				
						COSTEO S/	0.00	0.00	205.56	205.55	205.56	205.55	205.56	205.55	205.56	205.55	205.56	205.55	205.56	205.55	2,055.55		
					2024	FISICO	1.00	0.00	1.00	1.00	1.00	1.00	1.00	1.00	1.00	1.00	1.00	1.00	1.00	1.00	1.00	1.00	11.00
						COSTEO S/	0.00	0.00	205.56	205.55	205.56	205.55	205.56	205.55	205.56	205.55	205.56	205.55	205.56	205.55	205.56	205.55	2,055.55
					2025	FISICO	1.00	0.00	1.00	1.00	1.00	1.00	1.00	1.00	1.00	1.00	1.00	1.00	1.00	1.00	1.00	1.00	11.00
						COSTEO S/	0.00	0.00	205.56	205.55	205.56	205.55	205.56	205.55	205.56	205.55	205.56	205.55	205.56	205.55	205.56	205.55	2,055.55

AEI.01.06 - ATENCIÓN PREVENTIVA DE RIESGOS Y DAÑOS PARA LA SALUD PRODUCIDOS POR ENFERMEDADES NO TRANSMISIBLES DE MANERA INTEGRAL A LA POBLACIÓN.

CODIGO	ACTIVIDAD OPERATIVA	UBIGEO	U. M.	PRIORIDAD	PERIODO MULTIANUAL	PROGRAMACION MENSUAL												TOTAL ANUAL						
						META	01	02	03	04	05	06	07	08	09	10	11		12					
AOI00075600010	4399701 - EVALUACION INTEGRAL EN EL PRIMER DE NIVEL DE ATENCION A PERSONAS EXPUESTAS A METALES PESADOS	030200 - MULTIDISTRITAL	PERSONA ATENDIDA	Muy Alta	2023	FISICO	32.00	32.00	32.00	32.00	32.00	32.00	32.00	32.00	32.00	32.00	32.00	32.00	32.00	38.00	390.00			
						COSTEO S/	0.00	0.00	1,550.00	1,550.00	1,550.00	1,550.00	1,550.00	1,550.00	1,550.00	1,550.00	1,550.00	1,550.00	1,550.00	1,550.00	1,550.00	15,500.00		
					2024	FISICO	32.00	32.00	32.00	32.00	32.00	32.00	32.00	32.00	32.00	32.00	32.00	32.00	32.00	32.00	32.00	32.00	38.00	390.00
						COSTEO S/	0.00	0.00	1,550.00	1,550.00	1,550.00	1,550.00	1,550.00	1,550.00	1,550.00	1,550.00	1,550.00	1,550.00	1,550.00	1,550.00	1,550.00	1,550.00	15,500.00	
					2025	FISICO	32.00	32.00	32.00	32.00	32.00	32.00	32.00	32.00	32.00	32.00	32.00	32.00	32.00	32.00	32.00	32.00	38.00	390.00
						COSTEO S/	0.00	0.00	1,550.00	1,550.00	1,550.00	1,550.00	1,550.00	1,550.00	1,550.00	1,550.00	1,550.00	1,550.00	1,550.00	1,550.00	1,550.00	1,550.00	15,500.00	

POI MultiAnual con Programación Física y Costeo

						2025	FISICO COSTEO S/	0.00	0.00	0.00	0.00	0.00	1.00	0.00	0.00	0.00	0.00	1.00	2.00
								0.00	0.00	0.00	0.00	0.00	5,050.00	0.00	0.00	0.00	0.00	5,050.00	10,100.00
						2023	FISICO COSTEO S/	0.00	0.00	1.00	0.00	0.00	1.00	0.00	0.00	0.00	0.00	0.00	2.00
								0.00	0.00	750.00	750.00	750.00	750.00	750.00	750.00	750.00	750.00	750.00	7,500.00
AOI00075600020	0043986 - DESARROLLO DE NORMAS Y GUIAS TECNICAS EN ENFERMEDADES NO TRANSMISIBLES	030201 - ANDAHUAYLAS	NORMA	Muy Alta		2024	FISICO COSTEO S/	0.00	0.00	1.00	0.00	0.00	1.00	0.00	0.00	0.00	0.00	0.00	2.00
								0.00	0.00	750.00	750.00	750.00	750.00	750.00	750.00	750.00	750.00	750.00	7,500.00
						2025	FISICO COSTEO S/	0.00	0.00	1.00	0.00	0.00	1.00	0.00	0.00	0.00	0.00	0.00	2.00
								0.00	0.00	750.00	750.00	750.00	750.00	750.00	750.00	750.00	750.00	750.00	7,500.00
						2023	FISICO COSTEO S/	0.00	0.00	0.00	0.00	0.00	1.00	0.00	0.00	1.00	0.00	0.00	2.00
								0.00	0.00	1,900.00	0.00	0.00	1,900.00	0.00	0.00	1,900.00	0.00	0.00	7,500.00
AOI00075600021	0043987 - IMPLEMENTACION DE DOCUMENTOS TECNICOS NORMATIVOS EN SALUD.	030201 - ANDAHUAYLAS	NORMA	Muy Alta		2024	FISICO COSTEO S/	0.00	0.00	0.00	0.00	0.00	1.00	0.00	0.00	1.00	0.00	0.00	2.00
								0.00	0.00	1,900.00	0.00	0.00	1,900.00	0.00	0.00	1,900.00	0.00	0.00	7,500.00
						2025	FISICO COSTEO S/	0.00	0.00	0.00	0.00	0.00	1.00	0.00	0.00	1.00	0.00	0.00	2.00
								0.00	0.00	1,900.00	0.00	0.00	1,900.00	0.00	0.00	1,900.00	0.00	0.00	7,500.00
						2023	FISICO COSTEO S/	10.00	11.00	10.00	11.00	10.00	11.00	10.00	11.00	10.00	11.00	10.00	125.00
								0.00	0.00	319.20	319.20	319.20	319.20	319.20	319.20	319.20	319.20	319.20	3,192.00
AOI00075600022	5001101 - TAMIZAJE Y DETECCIÓN DE CATARATA MEDIANTE EXAMEN DE AGUDEZA VISUAL EN PRIMER Y SEGUNDO NIVEL DE ATENCIÓN RED SONADOR.	030200 - MULTIDISTRITAL	PERSONA EVALUADA	Muy Alta		2024	FISICO COSTEO S/	10.00	11.00	10.00	11.00	10.00	11.00	10.00	11.00	10.00	11.00	10.00	125.00
								0.00	0.00	319.20	319.20	319.20	319.20	319.20	319.20	319.20	319.20	319.20	3,192.00
						2025	FISICO COSTEO S/	10.00	11.00	10.00	11.00	10.00	11.00	10.00	11.00	10.00	11.00	10.00	125.00
								0.00	0.00	319.20	319.20	319.20	319.20	319.20	319.20	319.20	319.20	319.20	3,192.00
						2023	FISICO COSTEO S/	15.00	16.00	15.00	16.00	15.00	16.00	15.00	16.00	15.00	16.00	16.00	187.00
								0.00	0.00	478.80	478.80	478.80	478.80	478.80	478.80	478.80	478.80	478.80	4,788.00
AOI00075600023	5001101 - TAMIZAJE Y DETECCIÓN DE CATARATA MEDIANTE EXAMEN DE AGUDEZA VISUAL EN PRIMER Y SEGUNDO NIVEL DE RED JMA.	030200 - MULTIDISTRITAL	PERSONA EVALUADA	Muy Alta		2024	FISICO COSTEO S/	15.00	16.00	15.00	16.00	15.00	16.00	15.00	16.00	15.00	16.00	16.00	187.00
								0.00	0.00	478.80	478.80	478.80	478.80	478.80	478.80	478.80	478.80	478.80	4,788.00
						2025	FISICO COSTEO S/	15.00	16.00	15.00	16.00	15.00	16.00	15.00	16.00	15.00	16.00	16.00	187.00
								0.00	0.00	478.80	478.80	478.80	478.80	478.80	478.80	478.80	478.80	478.80	4,788.00
						2023	FISICO COSTEO S/	259.00	260.00	259.00	260.00	259.00	260.00	259.00	260.00	259.00	260.00	260.00	3,115.00
								0.00	0.00	165.20	165.20	165.20	165.20	165.20	165.20	165.20	165.20	165.20	1,652.00
AOI00075600024	5001306 - TAMIZAJE DE AGUDEZA VISUAL EN NIÑOS (AS) DE 3 A 11 AÑOS RED SONADOR	030200 - MULTIDISTRITAL	PERSONA EVALUADA	Muy Alta		2024	FISICO COSTEO S/	259.00	260.00	259.00	260.00	259.00	260.00	259.00	260.00	259.00	260.00	260.00	3,115.00
								0.00	0.00	165.20	165.20	165.20	165.20	165.20	165.20	165.20	165.20	165.20	1,652.00
						2025	FISICO COSTEO S/	259.00	260.00	259.00	260.00	259.00	260.00	259.00	260.00	259.00	260.00	260.00	3,115.00
								0.00	0.00	165.20	165.20	165.20	165.20	165.20	165.20	165.20	165.20	165.20	1,652.00
AOI00075600025	5001306 - TAMIZAJE DE AGUDEZA VISUAL EN NIÑOS (AS) DE 3 A 11 AÑOS RED JMA.	030200 - MULTIDISTRITAL	PERSONA EVALUADA	Muy Alta		2023	FISICO COSTEO S/	259.00	260.00	260.00	259.00	260.00	260.00	259.00	260.00	260.00	260.00	260.00	3,117.00
								0.00	0.00	247.80	247.80	247.80	247.80	247.80	247.80	247.80	247.80	247.80	2,478.00
						2024	FISICO COSTEO	259.00	260.00	260.00	259.00	260.00	260.00	259.00	260.00	260.00	260.00	260.00	3,117.00
								0.00	0.00	247.80	247.80	247.80	247.80	247.80	247.80	247.80	247.80	247.80	2,478.00

POI MultiAnual con Programación Física y Costeo

AOI	Descripción	Categoría	Nivel	Año	Programación Física	Costeo	2023	2024	2025	2026	2027	2028	2029	2030	Total		
AOI00075600026	5001507 - PERSONAS DE 40 A 59 AÑOS CON VALORACIÓN CLÍNICA DE FACTORES DE RIESGO Y TAMIZAJE LABORATORIAL RED SONADOR.	030200 - MULTIDISTRITAL	PERSONA EVALUADA	Muy Alta	2023	FISICO	259.00	260.00	260.00	259.00	260.00	260.00	259.00	260.00	260.00	3,117.00	
						COSTEO	0.00	0.00	247.80	247.80	247.80	247.80	247.80	247.80	247.80	2,478.00	
						S/											
					2024	FISICO	429.00	429.00	429.00	429.00	430.00	429.00	429.00	429.00	429.00	430.00	429.00
AOI00075600027	5001505 - PERSONAS MAYORES DE 60 AÑOS CON VALORACIÓN CLÍNICA DE FACTORES DE RIESGO Y TAMIZAJE LABORATORIAL RED SONADOR	030200 - MULTIDISTRITAL	PERSONA EVALUADA	Muy Alta	2023	FISICO	123.00	123.00	123.00	123.00	123.00	124.00	123.00	123.00	123.00	1,478.00	
						COSTEO	0.00	0.00	150.00	150.00	150.00	150.00	150.00	150.00	150.00	150.00	1,500.00
						S/											
					2024	FISICO	123.00	123.00	123.00	123.00	123.00	124.00	123.00	123.00	123.00	123.00	123.00
AOI00075600028	5001507 - PERSONAS DE 40 A 59 AÑOS CON VALORACIÓN CLÍNICA DE FACTORES DE RIESGO Y TAMIZAJE LABORATORIAL RED JMA.	030200 - MULTIDISTRITAL	PERSONA EVALUADA	Muy Alta	2023	FISICO	396.00	396.00	397.00	396.00	396.00	397.00	397.00	396.00	397.00	4,757.00	
						COSTEO	0.00	0.00	225.00	225.00	225.00	225.00	225.00	225.00	225.00	225.00	2,250.00
						S/											
					2024	FISICO	396.00	396.00	397.00	396.00	396.00	397.00	397.00	396.00	397.00	396.00	397.00
AOI00075600029	5001505 - PERSONAS MAYORES DE 60 AÑOS CON VALORACION CLÍNICA DE FACTORES DE RIESGO Y TAMIZAJE LABORATORIAL RED JMA.	030200 - MULTIDISTRITAL	PERSONA EVALUADA	Muy Alta	2023	FISICO	65.00	66.00	65.00	66.00	65.00	66.00	65.00	66.00	66.00	787.00	
						COSTEO	0.00	0.00	225.00	225.00	225.00	225.00	225.00	225.00	225.00	225.00	2,250.00
						S/											
					2024	FISICO	65.00	66.00	65.00	66.00	65.00	66.00	65.00	66.00	65.00	66.00	66.00
AOI00075600032	5001604 - PACIENTE HIPERTENSO DE NO ALTO RIESGO CONTROLADO RED SONADOR.	030200 - MULTIDISTRITAL	PERSONA ATENDIDA	Muy Alta	2023	FISICO	117.00	118.00	118.00	118.00	118.00	118.00	118.00	118.00	117.00	1,414.00	
						COSTEO	0.00	0.00	118.40	118.40	118.40	118.40	118.40	118.40	118.40	118.40	1,184.00
						S/											
					2024	FISICO	117.00	118.00	118.00	118.00	118.00	118.00	118.00	118.00	117.00	118.00	118.00
AOI00075600033	5001604 - PACIENTE HIPERTENSO DE NO ALTO RIESGO CONTROLADO RED JMA.	030200 - MULTIDISTRITAL	PERSONA ATENDIDA	Muy Alta	2023	FISICO	149.00	149.00	149.00	149.00	149.00	149.00	149.00	149.00	149.00	1,788.00	
						COSTEO	0.00	0.00	177.60	177.60	177.60	177.60	177.60	177.60	177.60	177.60	1,776.00
						S/											
2024	FISICO	149.00	149.00	149.00	149.00	149.00	149.00	149.00	149.00	149.00	149.00	149.00	149.00	1,788.00			

POI MultiAnual con Programación Física y Costeo

						COSTEO S/	0.00	0.00	177.60	177.60	177.60	177.60	177.60	177.60	177.60	177.60	1,776.00			
						FISICO	149.00	149.00	149.00	149.00	149.00	149.00	149.00	149.00	149.00	149.00	1,788.00			
						COSTEO S/	0.00	0.00	177.60	177.60	177.60	177.60	177.60	177.60	177.60	177.60	1,776.00			
AOI00075600034	5001703 - PACIENTE DIABÉTICO NO COMPLICADO CONTROLADO RED SONDOR.	030200 - MULTIDISTRITAL	PERSONA ATENDIDA	Muy Alta	2023	FISICO	24.00	24.00	24.00	25.00	24.00	25.00	24.00	25.00	24.00	25.00	293.00			
						COSTEO S/	0.00	0.00	180.00	180.00	180.00	180.00	180.00	180.00	180.00	180.00	180.00	1,800.00		
					2024	FISICO	24.00	24.00	24.00	25.00	24.00	25.00	24.00	25.00	24.00	25.00	24.00	25.00	293.00	
						COSTEO S/	0.00	0.00	180.00	180.00	180.00	180.00	180.00	180.00	180.00	180.00	180.00	180.00	1,800.00	
					2025	FISICO	24.00	24.00	24.00	25.00	24.00	25.00	24.00	25.00	24.00	25.00	24.00	25.00	293.00	
						COSTEO S/	0.00	0.00	180.00	180.00	180.00	180.00	180.00	180.00	180.00	180.00	180.00	180.00	1,800.00	
					<hr/>															
					AOI00075600035	5001703 - PACIENTE DIABÉTICO NO COMPLICADO CONTROLADO RED JMA.	030200 - MULTIDISTRITAL	PERSONA ATENDIDA	Muy Alta	2023	FISICO	11.00	11.00	11.00	11.00	11.00	11.00	11.00	11.00	11.00
	COSTEO S/	0.00	0.00	270.00						270.00	270.00	270.00	270.00	270.00	270.00	270.00	270.00	270.00	2,700.00	
2024	FISICO	11.00	11.00	11.00						11.00	11.00	11.00	11.00	11.00	11.00	11.00	11.00	12.00	133.00	
	COSTEO S/	0.00	0.00	270.00						270.00	270.00	270.00	270.00	270.00	270.00	270.00	270.00	270.00	2,700.00	
2025	FISICO	11.00	11.00	11.00						11.00	11.00	11.00	11.00	11.00	11.00	11.00	11.00	12.00	133.00	
	COSTEO S/	0.00	0.00	270.00						270.00	270.00	270.00	270.00	270.00	270.00	270.00	270.00	270.00	2,700.00	
<hr/>																				
AOI00075600036	0081301 - TAMAJE DE LA PERSONA CON RIESGO DE GLAUCOMA EN EL PRIMER Y SEGUNDO NIVEL DE ATENCIÓN RED SONDOR.	030200 - MULTIDISTRITAL	PERSONA EVALUADA	Muy Alta						2023	FISICO	8.00	9.00	9.00	8.00	9.00	9.00	8.00	9.00	9.00
						COSTEO S/	0.00	0.00	100.00	100.00	100.00	100.00	100.00	100.00	100.00	100.00	100.00	1,000.00		
					2024	FISICO	8.00	9.00	9.00	8.00	9.00	9.00	8.00	9.00	9.00	9.00	9.00	9.00	105.00	
						COSTEO S/	0.00	0.00	100.00	100.00	100.00	100.00	100.00	100.00	100.00	100.00	100.00	1,000.00		
					2025	FISICO	8.00	9.00	9.00	8.00	9.00	9.00	8.00	9.00	9.00	9.00	9.00	9.00	105.00	
						COSTEO S/	0.00	0.00	100.00	100.00	100.00	100.00	100.00	100.00	100.00	100.00	100.00	1,000.00		
					<hr/>															
					AOI00075600037	0081301 - TAMAJE DE LA PERSONA CON RIESGO DE GLAUCOMA EN EL PRIMER Y SEGUNDO NIVEL DE ATENCIÓN RED JMA.	030200 - MULTIDISTRITAL	PERSONA EVALUADA	Muy Alta	2023	FISICO	16.00	16.00	16.00	16.00	16.00	17.00	16.00	16.00	17.00
	COSTEO S/	0.00	0.00	150.00						150.00	150.00	150.00	150.00	150.00	150.00	150.00	150.00	1,500.00		
2024	FISICO	16.00	16.00	16.00						16.00	16.00	17.00	16.00	16.00	17.00	16.00	16.00	17.00	195.00	
	COSTEO S/	0.00	0.00	150.00						150.00	150.00	150.00	150.00	150.00	150.00	150.00	150.00	1,500.00		
2025	FISICO	16.00	16.00	16.00						16.00	16.00	17.00	16.00	16.00	17.00	16.00	16.00	17.00	195.00	
	COSTEO S/	0.00	0.00	150.00						150.00	150.00	150.00	150.00	150.00	150.00	150.00	150.00	1,500.00		
<hr/>																				
AOI00075600038	0086501 - DETECCIÓN DE PERSONAS CON DIABETES MELLITUS CON RIESGO DE RETINOPATÍA DIABÉTICA EN EL PRIMER Y SEGUNDO NIVEL DE ATENCIÓN RED SONDOR.	030200 - MULTIDISTRITAL	PERSONA EVALUADA	Muy Alta						2023	FISICO	24.00	25.00	24.00	24.00	24.00	25.00	24.00	25.00	24.00
						COSTEO S/	0.00	0.00	42.00	42.00	42.00	42.00	42.00	42.00	42.00	42.00	42.00	42.00	420.00	
					2024	FISICO	24.00	25.00	24.00	24.00	24.00	25.00	24.00	25.00	24.00	25.00	24.00	25.00	293.00	
						COSTEO S/	0.00	0.00	42.00	42.00	42.00	42.00	42.00	42.00	42.00	42.00	42.00	42.00	420.00	
					2025	FISICO	24.00	25.00	24.00	24.00	24.00	25.00	24.00	25.00	24.00	25.00	24.00	25.00	293.00	
						COSTEO S/	0.00	0.00	42.00	42.00	42.00	42.00	42.00	42.00	42.00	42.00	42.00	42.00	420.00	
					<hr/>															
					AOI00075600039	0086501 - DETECCIÓN DE PERSONAS CON DIABETES MELLITUS CON RIESGO DE RETINOPATÍA DIABÉTICA EN EL PRIMER Y SEGUNDO NIVEL DE ATENCIÓN RED JMA.	030200 - MULTIDISTRITAL	PERSONA EVALUADA	Muy Alta	2023	FISICO	11.00	11.00	11.00	11.00	11.00	12.00	11.00	11.00	11.00
	COSTEO S/	0.00	0.00	63.00						63.00	63.00	63.00	63.00	63.00	63.00	63.00	63.00	63.00	630.00	

POI MultiAnual con Programación Física y Costeo

					2024	FISICO	11.00	11.00	11.00	11.00	11.00	12.00	11.00	11.00	11.00	11.00	12.00	134.00	
						COSTEO S/	0.00	0.00	63.00	63.00	63.00	63.00	63.00	63.00	63.00	63.00	63.00	630.00	
					2025	FISICO	11.00	11.00	11.00	11.00	11.00	12.00	11.00	11.00	11.00	11.00	12.00	134.00	
						COSTEO S/	0.00	0.00	63.00	63.00	63.00	63.00	63.00	63.00	63.00	63.00	63.00	630.00	
					2023	FISICO	8.00	8.00	9.00	8.00	8.00	8.00	9.00	8.00	9.00	8.00	8.00	8.00	99.00
						COSTEO S/	0.00	0.00	86.00	86.00	86.00	86.00	86.00	86.00	86.00	86.00	86.00	860.00	
AOI00075600040	0086601 - DETECCIÓN DE PERSONA CON ENFERMEADES EXTERNAS DEL OJO RED SONDOR.	030200 - MULTIDISTRITAL	PERSONA EVALUADA	Muy Alta	2024	FISICO	8.00	8.00	9.00	8.00	8.00	8.00	9.00	8.00	9.00	8.00	8.00	99.00	
						COSTEO S/	0.00	0.00	86.00	86.00	86.00	86.00	86.00	86.00	86.00	86.00	86.00	860.00	
					2025	FISICO	8.00	8.00	9.00	8.00	8.00	8.00	9.00	8.00	9.00	8.00	8.00	99.00	
						COSTEO S/	0.00	0.00	86.00	86.00	86.00	86.00	86.00	86.00	86.00	86.00	86.00	860.00	
					2023	FISICO	5.00	5.00	5.00	5.00	5.00	6.00	5.00	5.00	6.00	5.00	5.00	6.00	63.00
						COSTEO S/	0.00	0.00	129.00	129.00	129.00	129.00	129.00	129.00	129.00	129.00	129.00	1,290.00	
AOI00075600041	0086601 - DETECCIÓN DE PERSONA CON ENFERMEADES EXTERNAS DEL OJO RED JMA.	030200 - MULTIDISTRITAL	PERSONA EVALUADA	Muy Alta	2024	FISICO	5.00	5.00	5.00	5.00	5.00	6.00	5.00	5.00	6.00	5.00	5.00	6.00	63.00
						COSTEO S/	0.00	0.00	129.00	129.00	129.00	129.00	129.00	129.00	129.00	129.00	129.00	1,290.00	
					2025	FISICO	5.00	5.00	5.00	5.00	5.00	6.00	5.00	5.00	6.00	5.00	5.00	6.00	63.00
						COSTEO S/	0.00	0.00	129.00	129.00	129.00	129.00	129.00	129.00	129.00	129.00	129.00	1,290.00	
					2023	FISICO	7.00	8.00	8.00	8.00	8.00	7.00	8.00	8.00	7.00	8.00	8.00	7.00	92.00
						COSTEO S/	0.00	0.00	52.00	52.00	52.00	52.00	52.00	52.00	52.00	52.00	52.00	520.00	
AOI00075600042	0086606 - TRATAMIENTO DE ENFERMEADES EXTERNAS DEL OJO RED SONDOR.	030200 - MULTIDISTRITAL	PERSONA TRATADA	Muy Alta	2024	FISICO	7.00	8.00	8.00	8.00	8.00	7.00	8.00	8.00	7.00	8.00	8.00	7.00	92.00
						COSTEO S/	0.00	0.00	52.00	52.00	52.00	52.00	52.00	52.00	52.00	52.00	52.00	520.00	
					2025	FISICO	7.00	8.00	8.00	8.00	8.00	7.00	8.00	8.00	7.00	8.00	8.00	7.00	92.00
						COSTEO S/	0.00	0.00	52.00	52.00	52.00	52.00	52.00	52.00	52.00	52.00	52.00	520.00	
					2023	FISICO	4.00	5.00	5.00	5.00	5.00	5.00	4.00	5.00	5.00	5.00	5.00	5.00	58.00
						COSTEO S/	0.00	0.00	78.00	78.00	78.00	78.00	78.00	78.00	78.00	78.00	78.00	780.00	
AOI00075600043	0086606 - TRATAMIENTO DE ENFERMEADES EXTERNAS DEL OJO RED JMA	030200 - MULTIDISTRITAL	PERSONA TRATADA	Muy Alta	2024	FISICO	4.00	5.00	5.00	5.00	5.00	5.00	4.00	5.00	5.00	5.00	5.00	5.00	58.00
						COSTEO S/	0.00	0.00	78.00	78.00	78.00	78.00	78.00	78.00	78.00	78.00	78.00	780.00	
					2025	FISICO	4.00	5.00	5.00	5.00	5.00	5.00	4.00	5.00	5.00	5.00	5.00	5.00	58.00
						COSTEO S/	0.00	0.00	78.00	78.00	78.00	78.00	78.00	78.00	78.00	78.00	78.00	780.00	
					2023	FISICO	154.00	154.00	154.00	154.00	154.00	154.00	154.00	154.00	154.00	154.00	154.00	154.00	1,848.00
						COSTEO S/	0.00	0.00	600.00	600.00	600.00	600.00	600.00	600.00	600.00	600.00	600.00	6,000.00	
AOI00075600044	4398701 - POBLACIÓN INFORMADA EN PREVENCIÓN Y CONTROL DE LAS ENFERMEADES NO TRANSMISIBLES POR MEDIOS MASIVOS DE COMUNICACIÓN.	030200 - MULTIDISTRITAL	PERSONA INFORMADA	Muy Alta	2024	FISICO	154.00	154.00	154.00	154.00	154.00	154.00	154.00	154.00	154.00	154.00	154.00	1,848.00	
						COSTEO S/	0.00	0.00	600.00	600.00	600.00	600.00	600.00	600.00	600.00	600.00	600.00	6,000.00	
					2025	FISICO	154.00	154.00	154.00	154.00	154.00	154.00	154.00	154.00	154.00	154.00	154.00	1,848.00	
						COSTEO S/	0.00	0.00	600.00	600.00	600.00	600.00	600.00	600.00	600.00	600.00	600.00	6,000.00	
AOI00075600487	0068001 - ASESORIA NUTRICIONAL PARA EL CONTROL DE ENFERMEADES DENTALES	030201 - ANDAHUAYLAS	PERSONA ATENDIDA	Alta	2023	FISICO	3,853.00	3,853.00	3,853.00	3,853.00	3,853.00	3,853.00	3,853.00	3,853.00	3,853.00	3,853.00	3,853.00	3,864.00	46,247.00
						COSTEO	36,567.27	36,567.27	36,567.28	36,567.28	36,567.27	36,567.27	36,567.28	36,567.27	36,567.28	36,567.28	36,567.28	36,567.30	438,807.32

POI MultiAnual con Programación Física y Costeo

		ANDAHUAYLAS	ATENDIDA			COSTEO S/	36,567.27	36,567.27	36,567.28	36,567.27	36,567.28	36,567.27	36,567.28	36,567.27	36,567.28	36,567.26	438,807.28	
					2024	FISICO	3,853.00	3,853.00	3,853.00	3,853.00	3,853.00	3,853.00	3,853.00	3,853.00	3,853.00	3,853.00	3,853.00	46,247.00
						COSTEO S/	36,567.27	36,567.27	36,567.28	36,567.27	36,567.28	36,567.27	36,567.28	36,567.27	36,567.28	36,567.26	438,807.28	
					2025	FISICO	3,853.00	3,853.00	3,853.00	3,853.00	3,853.00	3,853.00	3,853.00	3,853.00	3,853.00	3,853.00	3,853.00	46,247.00
						COSTEO S/	36,567.27	36,567.27	36,567.28	36,567.27	36,567.28	36,567.27	36,567.28	36,567.27	36,567.28	36,567.26	438,807.28	
					2023	FISICO	347.00	347.00	347.00	347.00	347.00	347.00	347.00	347.00	347.00	347.00	347.00	4,170.00
						COSTEO S/	36,567.27	36,567.27	36,567.28	36,567.27	36,567.28	36,567.27	36,567.28	36,567.27	36,567.28	36,567.26	438,807.28	
AOI00075600494	5000601 - APLICACION DE SELLANTES	030201 - ANDAHUAYLAS	PERSONA ATENDIDA	Muy Alta	2024	FISICO	347.00	347.00	347.00	347.00	347.00	347.00	347.00	347.00	347.00	347.00	347.00	4,170.00
						COSTEO S/	36,567.27	36,567.27	36,567.28	36,567.27	36,567.28	36,567.27	36,567.28	36,567.27	36,567.28	36,567.26	438,807.28	
					2025	FISICO	347.00	347.00	347.00	347.00	347.00	347.00	347.00	347.00	347.00	347.00	347.00	4,170.00
						COSTEO S/	36,567.27	36,567.27	36,567.28	36,567.27	36,567.28	36,567.27	36,567.28	36,567.27	36,567.28	36,567.26	438,807.28	
					2023	FISICO	684.00	684.00	684.00	684.00	684.00	684.00	684.00	684.00	684.00	684.00	684.00	8,210.00
						COSTEO S/	36,567.27	36,567.27	36,567.28	36,567.27	36,567.28	36,567.27	36,567.28	36,567.27	36,567.28	36,567.26	438,807.28	
AOI00075600495	5000602 - APLICACION DE FLUOR BARNIZ	030201 - ANDAHUAYLAS	PERSONA ATENDIDA	Muy Alta	2024	FISICO	684.00	684.00	684.00	684.00	684.00	684.00	684.00	684.00	684.00	684.00	684.00	8,210.00
						COSTEO S/	36,567.27	36,567.27	36,567.28	36,567.27	36,567.28	36,567.27	36,567.28	36,567.27	36,567.28	36,567.26	438,807.28	
					2025	FISICO	684.00	684.00	684.00	684.00	684.00	684.00	684.00	684.00	684.00	684.00	684.00	8,210.00
						COSTEO S/	36,567.27	36,567.27	36,567.28	36,567.27	36,567.28	36,567.27	36,567.28	36,567.27	36,567.28	36,567.26	438,807.28	
					2023	FISICO	525.00	525.00	525.00	525.00	525.00	525.00	525.00	525.00	525.00	525.00	525.00	6,304.00
						COSTEO S/	36,567.27	36,567.27	36,567.28	36,567.27	36,567.28	36,567.27	36,567.28	36,567.27	36,567.28	36,567.26	438,807.28	
AOI00075600496	5000603 - APLICACION DEL FLUOR GEL	030201 - ANDAHUAYLAS	PERSONA ATENDIDA	Muy Alta	2024	FISICO	525.00	525.00	525.00	525.00	525.00	525.00	525.00	525.00	525.00	525.00	525.00	6,304.00
						COSTEO S/	36,567.27	36,567.27	36,567.28	36,567.27	36,567.28	36,567.27	36,567.28	36,567.27	36,567.28	36,567.26	438,807.28	
					2025	FISICO	525.00	525.00	525.00	525.00	525.00	525.00	525.00	525.00	525.00	525.00	525.00	6,304.00
						COSTEO S/	36,567.27	36,567.27	36,567.28	36,567.27	36,567.28	36,567.27	36,567.28	36,567.27	36,567.28	36,567.26	438,807.28	
					2023	FISICO	1,560.00	1,560.00	1,560.00	1,560.00	1,560.00	1,560.00	1,560.00	1,560.00	1,560.00	1,560.00	1,560.00	18,721.00
						COSTEO S/	36,567.27	36,567.27	36,567.28	36,567.27	36,567.28	36,567.27	36,567.28	36,567.27	36,567.28	36,567.26	438,807.28	
AOI00075600498	5000606 - PROFILAXIS DENTAL	030201 - ANDAHUAYLAS	PERSONA ATENDIDA	Muy Alta	2024	FISICO	1,560.00	1,560.00	1,560.00	1,560.00	1,560.00	1,560.00	1,560.00	1,560.00	1,560.00	1,560.00	1,560.00	18,721.00
						COSTEO S/	36,567.27	36,567.27	36,567.28	36,567.27	36,567.28	36,567.27	36,567.28	36,567.27	36,567.28	36,567.26	438,807.28	
					2025	FISICO	1,560.00	1,560.00	1,560.00	1,560.00	1,560.00	1,560.00	1,560.00	1,560.00	1,560.00	1,560.00	1,560.00	18,721.00
						COSTEO S/	36,567.27	36,567.27	36,567.28	36,567.27	36,567.28	36,567.27	36,567.28	36,567.27	36,567.28	36,567.26	438,807.28	
					2023	FISICO	343.00	343.00	343.00	343.00	343.00	343.00	343.00	343.00	343.00	343.00	343.00	4,119.00
						COSTEO S/	0.00	0.00	300.00	300.00	300.00	300.00	300.00	300.00	300.00	300.00	300.00	3,000.00
AOI00075600499	5000704 - RESTAURACIONES DENTALES CON IONOMERO DE VIDRIO	030201 - ANDAHUAYLAS	PERSONA TRATADA	Muy Alta	2024	FISICO	343.00	343.00	343.00	343.00	343.00	343.00	343.00	343.00	343.00	343.00	343.00	4,119.00
						COSTEO S/	0.00	0.00	300.00	300.00	300.00	300.00	300.00	300.00	300.00	300.00	300.00	3,000.00
					2025	FISICO	343.00	343.00	343.00	343.00	343.00	343.00	343.00	343.00	343.00	343.00	343.00	4,119.00
						COSTEO S/	0.00	0.00	300.00	300.00	300.00	300.00	300.00	300.00	300.00	300.00	300.00	3,000.00

POI MultiAnual con Programación Física y Costeo

AOI00075600500	5000705 - RESTAURACIONES DENTALES CON RESINA	030201 - ANDAHUAYLAS	PERSONA TRATADA	Muy Alta	2023	FISICO	1,031.00	1,031.00	1,031.00	1,031.00	1,031.00	1,031.00	1,031.00	1,031.00	1,031.00	1,031.00	1,031.00	1,035.00	12,376.00			
						COSTEO S/	0.00	0.00	300.00	300.00	300.00	300.00	300.00	300.00	300.00	300.00	300.00	300.00	300.00	300.00	300.00	3,000.00
					2024	FISICO	1,031.00	1,031.00	1,031.00	1,031.00	1,031.00	1,031.00	1,031.00	1,031.00	1,031.00	1,031.00	1,031.00	1,031.00	1,031.00	1,031.00	1,035.00	12,376.00
						COSTEO S/	0.00	0.00	300.00	300.00	300.00	300.00	300.00	300.00	300.00	300.00	300.00	300.00	300.00	300.00	300.00	3,000.00
					2025	FISICO	1,031.00	1,031.00	1,031.00	1,031.00	1,031.00	1,031.00	1,031.00	1,031.00	1,031.00	1,031.00	1,031.00	1,031.00	1,031.00	1,035.00	12,376.00	
						COSTEO S/	0.00	0.00	300.00	300.00	300.00	300.00	300.00	300.00	300.00	300.00	300.00	300.00	300.00	300.00	300.00	3,000.00
AOI00075600527	5001503 - PERSONAS DE 30 A 39 AÑOS CON VALORACIÓN CLÍNICA DE FACTORES DE RIESGO.	030200 - MULTIDISTRITAL	PERSONA TAMIZADA	Muy Alta	2023	FISICO	326.00	326.00	326.00	326.00	326.00	326.00	326.00	326.00	326.00	326.00	326.00	326.00	326.00	3,912.00		
						COSTEO S/	0.00	0.00	125.00	125.00	125.00	125.00	125.00	125.00	125.00	125.00	125.00	125.00	125.00	125.00	1,250.00	
					2024	FISICO	326.00	326.00	326.00	326.00	326.00	326.00	326.00	326.00	326.00	326.00	326.00	326.00	326.00	326.00	326.00	3,912.00
						COSTEO S/	0.00	0.00	125.00	125.00	125.00	125.00	125.00	125.00	125.00	125.00	125.00	125.00	125.00	125.00	125.00	1,250.00
					2025	FISICO	326.00	326.00	326.00	326.00	326.00	326.00	326.00	326.00	326.00	326.00	326.00	326.00	326.00	326.00	326.00	3,912.00
						COSTEO S/	0.00	0.00	125.00	125.00	125.00	125.00	125.00	125.00	125.00	125.00	125.00	125.00	125.00	125.00	125.00	1,250.00
AOI00075600528	5001502 - PERSONAS DE 18 A 29 AÑOS CON VALORACIÓN CLÍNICA DE FACTORES DE RIESGO	030200 - MULTIDISTRITAL	PERSONA TAMIZADA	Muy Alta	2023	FISICO	593.00	594.00	594.00	594.00	594.00	594.00	594.00	594.00	594.00	594.00	594.00	594.00	594.00	7,127.00		
						COSTEO S/	0.00	0.00	125.00	125.00	125.00	125.00	125.00	125.00	125.00	125.00	125.00	125.00	125.00	125.00	1,250.00	
					2024	FISICO	593.00	594.00	594.00	594.00	594.00	594.00	594.00	594.00	594.00	594.00	594.00	594.00	594.00	594.00	594.00	7,127.00
						COSTEO S/	0.00	0.00	125.00	125.00	125.00	125.00	125.00	125.00	125.00	125.00	125.00	125.00	125.00	125.00	125.00	1,250.00
					2025	FISICO	593.00	594.00	594.00	594.00	594.00	594.00	594.00	594.00	594.00	594.00	594.00	594.00	594.00	594.00	594.00	7,127.00
						COSTEO S/	0.00	0.00	125.00	125.00	125.00	125.00	125.00	125.00	125.00	125.00	125.00	125.00	125.00	125.00	125.00	1,250.00
AOI00075600533	5001501 - PERSONAS DE 12 Y 17 AÑOS CON VALORACIÓN CLÍNICA DE FACTORES DE RIESGO.	030200 - MULTIDISTRITAL	PERSONA TAMIZADA	Muy Alta	2023	FISICO	315.00	316.00	316.00	316.00	316.00	316.00	315.00	316.00	316.00	316.00	316.00	316.00	316.00	3,790.00		
						COSTEO S/	0.00	0.00	125.00	125.00	125.00	125.00	125.00	125.00	125.00	125.00	125.00	125.00	125.00	125.00	1,250.00	
					2024	FISICO	315.00	316.00	316.00	316.00	316.00	316.00	315.00	316.00	316.00	316.00	316.00	316.00	316.00	316.00	316.00	3,790.00
						COSTEO S/	0.00	0.00	125.00	125.00	125.00	125.00	125.00	125.00	125.00	125.00	125.00	125.00	125.00	125.00	125.00	1,250.00
					2025	FISICO	315.00	316.00	316.00	316.00	316.00	316.00	315.00	316.00	316.00	316.00	316.00	316.00	316.00	316.00	316.00	3,790.00
						COSTEO S/	0.00	0.00	125.00	125.00	125.00	125.00	125.00	125.00	125.00	125.00	125.00	125.00	125.00	125.00	125.00	1,250.00
AOI00075600534	5001504 - PERSONAS DE 5 A 11 AÑOS CON VALORACIÓN CLÍNICA DE FACTORES DE RIESGO	030200 - MULTIDISTRITAL	PERSONA TAMIZADA	Muy Alta	2023	FISICO	348.00	348.00	349.00	348.00	348.00	349.00	348.00	348.00	349.00	348.00	348.00	348.00	348.00	4,179.00		
						COSTEO S/	0.00	0.00	125.00	125.00	125.00	125.00	125.00	125.00	125.00	125.00	125.00	125.00	125.00	125.00	1,250.00	
					2024	FISICO	348.00	348.00	349.00	348.00	348.00	349.00	348.00	348.00	349.00	348.00	348.00	348.00	348.00	348.00	348.00	4,179.00
						COSTEO S/	0.00	0.00	125.00	125.00	125.00	125.00	125.00	125.00	125.00	125.00	125.00	125.00	125.00	125.00	125.00	1,250.00
					2025	FISICO	348.00	348.00	349.00	348.00	348.00	349.00	348.00	348.00	349.00	348.00	348.00	348.00	348.00	348.00	348.00	4,179.00
						COSTEO S/	0.00	0.00	125.00	125.00	125.00	125.00	125.00	125.00	125.00	125.00	125.00	125.00	125.00	125.00	125.00	1,250.00
AOI00075600535	5001103 - REFERENCIA PARA DIAGNÓSTICO Y TRATAMIENTO DE CEGUERA POR CATARATA EN EL PRIMER NIVEL DE ATENCIÓN	030200 - MULTIDISTRITAL	PERSONA REFERIDA	Alta	2023	FISICO	20.00	20.00	21.00	21.00	21.00	21.00	21.00	21.00	21.00	21.00	21.00	21.00	21.00	250.00		
						COSTEO S/	0.00	0.00	342.00	342.00	342.00	342.00	342.00	342.00	342.00	342.00	342.00	342.00	342.00	342.00	3,420.00	
					2024	FISICO	20.00	20.00	21.00	21.00	21.00	21.00	21.00	21.00	21.00	21.00	21.00	21.00	21.00	21.00	21.00	250.00
						COSTEO S/	0.00	0.00	342.00	342.00	342.00	342.00	342.00	342.00	342.00	342.00	342.00	342.00	342.00	342.00	342.00	3,420.00
					2025	FISICO	20.00	20.00	21.00	21.00	21.00	21.00	21.00	21.00	21.00	21.00	21.00	21.00	21.00	21.00	21.00	250.00
						COSTEO S/	0.00	0.00	342.00	342.00	342.00	342.00	342.00	342.00	342.00	342.00	342.00	342.00	342.00	342.00	342.00	3,420.00

POI MultiAnual con Programación Física y Costeo

AOI00075600536	5001304 - REFERENCIA DE NIÑOS CON ERRORES REFRACTIVOS	030200 - MULTIDISTRITAL	PERSONA REFERIDA	Muy Alta	2023	FISICO	123.00	124.00	123.00	124.00	123.00	124.00	123.00	124.00	124.00	124.00	1,483.00		
						COSTEO S/	0.00	0.00	177.00	177.00	177.00	177.00	177.00	177.00	177.00	177.00	177.00	177.00	1,770.00
					2024	FISICO	123.00	124.00	123.00	124.00	123.00	124.00	123.00	124.00	123.00	124.00	124.00	124.00	1,483.00
						COSTEO S/	0.00	0.00	177.00	177.00	177.00	177.00	177.00	177.00	177.00	177.00	177.00	177.00	1,770.00
					2025	FISICO	123.00	124.00	123.00	124.00	123.00	124.00	123.00	124.00	124.00	124.00	1,483.00		
						COSTEO S/	0.00	0.00	177.00	177.00	177.00	177.00	177.00	177.00	177.00	177.00	1,770.00		
AOI00075600537	5001602 - TRATAMIENTO Y CONTROL DE PERSONAS CON DISLIPIDEMIA	030200 - MULTIDISTRITAL	CASO TRATADO	Muy Alta	2023	FISICO	222.00	222.00	223.00	222.00	222.00	223.00	222.00	222.00	223.00	222.00	2,668.00		
						COSTEO S/	0.00	0.00	222.00	222.00	222.00	222.00	222.00	222.00	222.00	222.00	222.00	2,220.00	
					2024	FISICO	222.00	222.00	223.00	222.00	222.00	223.00	222.00	222.00	223.00	222.00	222.00	223.00	2,668.00
						COSTEO S/	0.00	0.00	222.00	222.00	222.00	222.00	222.00	222.00	222.00	222.00	222.00	222.00	2,220.00
					2025	FISICO	222.00	222.00	223.00	222.00	222.00	223.00	222.00	222.00	223.00	2,668.00			
						COSTEO S/	0.00	0.00	222.00	222.00	222.00	222.00	222.00	222.00	222.00	2,220.00			
AOI00075600538	5001607 - PACIENTES HIPERTENSOS CON ESTRATIFICACION DE RIESGO CARDIOVASCULAR	030200 - MULTIDISTRITAL	CASO TRATADO	Muy Alta	2023	FISICO	445.00	445.00	444.00	445.00	445.00	444.00	445.00	445.00	444.00	445.00	444.00	5,336.00	
						COSTEO S/	0.00	0.00	222.00	222.00	222.00	222.00	222.00	222.00	222.00	222.00	222.00	2,220.00	
					2024	FISICO	445.00	445.00	444.00	445.00	445.00	444.00	445.00	445.00	444.00	445.00	445.00	444.00	5,336.00
						COSTEO S/	0.00	0.00	222.00	222.00	222.00	222.00	222.00	222.00	222.00	222.00	222.00	222.00	2,220.00
					2025	FISICO	445.00	445.00	444.00	445.00	445.00	444.00	445.00	445.00	444.00	5,336.00			
						COSTEO S/	0.00	0.00	222.00	222.00	222.00	222.00	222.00	222.00	222.00	2,220.00			
AOI00075600539	0081302 - CONSEJERÍA INTEGRAL EN SALUD OCULAR Y GLAUCOMA	030200 - MULTIDISTRITAL	PERSONA INFORMADA	Alta	2023	FISICO	5.00	5.00	5.00	5.00	5.00	5.00	5.00	5.00	5.00	5.00	60.00		
						COSTEO S/	0.00	0.00	125.00	125.00	125.00	125.00	125.00	125.00	125.00	125.00	125.00	1,250.00	
					2024	FISICO	5.00	5.00	5.00	5.00	5.00	5.00	5.00	5.00	5.00	5.00	5.00	60.00	
						COSTEO S/	0.00	0.00	125.00	125.00	125.00	125.00	125.00	125.00	125.00	125.00	125.00	1,250.00	
					2025	FISICO	5.00	5.00	5.00	5.00	5.00	5.00	5.00	5.00	60.00				
						COSTEO S/	0.00	0.00	125.00	125.00	125.00	125.00	125.00	125.00	1,250.00				
AOI00075600540	0081303 - REFERENCIA PARA DIAGNÓSTICO Y TRATAMIENTO DE GLAUCOMA EN EL PRIMER NIVEL DE ATENCIÓN	030200 - MULTIDISTRITAL	PERSONA REFERIDA	Alta	2023	FISICO	5.00	5.00	5.00	5.00	5.00	5.00	5.00	5.00	5.00	5.00	60.00		
						COSTEO S/	0.00	0.00	125.00	125.00	125.00	125.00	125.00	125.00	125.00	125.00	1,250.00		
					2024	FISICO	5.00	5.00	5.00	5.00	5.00	5.00	5.00	5.00	5.00	5.00	5.00	60.00	
						COSTEO S/	0.00	0.00	125.00	125.00	125.00	125.00	125.00	125.00	125.00	125.00	125.00	1,250.00	
					2025	FISICO	5.00	5.00	5.00	5.00	5.00	5.00	5.00	5.00	60.00				
						COSTEO S/	0.00	0.00	125.00	125.00	125.00	125.00	125.00	125.00	1,250.00				
AOI00075600541	0086503 - CONSEJERÍA INTEGRAL EN SALUD OCULAR - RETINOPATÍA DIABÉTICA	030200 - MULTIDISTRITAL	PERSONA INFORMADA	Alta	2023	FISICO	10.00	11.00	11.00	10.00	11.00	11.00	10.00	11.00	10.00	11.00	11.00	128.00	
						COSTEO S/	0.00	0.00	52.50	52.50	52.50	52.50	52.50	52.50	52.50	52.50	52.50	525.00	
					2024	FISICO	10.00	11.00	11.00	10.00	11.00	11.00	10.00	11.00	10.00	11.00	11.00	128.00	
						COSTEO S/	0.00	0.00	52.50	52.50	52.50	52.50	52.50	52.50	52.50	52.50	52.50	525.00	
					2025	FISICO	10.00	11.00	11.00	10.00	11.00	11.00	10.00	11.00	11.00	128.00			
						COSTEO S/	0.00	0.00	52.50	52.50	52.50	52.50	52.50	52.50	525.00				

AOI00075600542	0086504 - REFERENCIA PARA DIAGNÓSTICO Y TRATAMIENTO DE RETINOPATÍA DIABÉTICA EN EL PRIMER NIVEL DE ATENCIÓN.	030200 - MULTIDISTRITAL	PERSONA REFERIDA	Alta	2023	FISICO	10.00	11.00	11.00	11.00	10.00	11.00	11.00	11.00	10.00	11.00	10.00	11.00	11.00	128.00					
						COSTEO S/	0.00	0.00	52.50	52.50	52.50	52.50	52.50	52.50	52.50	52.50	52.50	52.50	52.50	52.50	52.50	52.50	525.00		
					2024	FISICO	10.00	11.00	11.00	11.00	10.00	11.00	11.00	11.00	11.00	10.00	11.00	10.00	11.00	10.00	11.00	10.00	11.00	128.00	
						COSTEO S/	0.00	0.00	52.50	52.50	52.50	52.50	52.50	52.50	52.50	52.50	52.50	52.50	52.50	52.50	52.50	52.50	52.50	525.00	
					2025	FISICO	10.00	11.00	11.00	11.00	10.00	11.00	11.00	11.00	10.00	11.00	10.00	11.00	10.00	11.00	128.00				
						COSTEO S/	0.00	0.00	52.50	52.50	52.50	52.50	52.50	52.50	52.50	52.50	52.50	52.50	52.50	525.00					
AOI00075600543	0086603 - CONSEJERÍA INTEGRAL EN SALUD OCULAR - ENFERMEDADES EXTERNAS DEL OJO	030200 - MULTIDISTRITAL	PERSONA INFORMADA	Muy Alta	2023	FISICO	13.00	14.00	13.00	14.00	13.00	14.00	13.00	14.00	13.00	14.00	13.00	14.00	13.00	14.00	162.00				
						COSTEO S/	0.00	0.00	107.50	107.50	107.50	107.50	107.50	107.50	107.50	107.50	107.50	107.50	107.50	107.50	107.50	107.50	1,075.00		
					2024	FISICO	13.00	14.00	13.00	14.00	13.00	14.00	13.00	14.00	13.00	14.00	13.00	14.00	13.00	14.00	13.00	14.00	13.00	14.00	162.00
						COSTEO S/	0.00	0.00	107.50	107.50	107.50	107.50	107.50	107.50	107.50	107.50	107.50	107.50	107.50	107.50	107.50	107.50	107.50	1,075.00	
					2025	FISICO	13.00	14.00	13.00	14.00	13.00	14.00	13.00	14.00	13.00	14.00	13.00	14.00	13.00	14.00	162.00				
						COSTEO S/	0.00	0.00	107.50	107.50	107.50	107.50	107.50	107.50	107.50	107.50	107.50	107.50	107.50	1,075.00					
AOI00075600544	0086604 - REFERENCIA PARA DIAGNÓSTICO Y TRATAMIENTO DE ENFERMEDADES EXTERNAS DEL OJO EN EL PRIMER NIVEL DE ATENCIÓN	030200 - MULTIDISTRITAL	PERSONA REFERIDA	Alta	2023	FISICO	0.00	0.00	1.00	0.00	0.00	1.00	1.00	0.00	1.00	0.00	1.00	0.00	0.00	1.00	5.00				
						COSTEO S/	0.00	0.00	107.50	107.50	107.50	107.50	107.50	107.50	107.50	107.50	107.50	107.50	107.50	107.50	107.50	1,075.00			
					2024	FISICO	0.00	0.00	1.00	0.00	0.00	1.00	1.00	0.00	1.00	0.00	0.00	1.00	0.00	0.00	1.00	5.00			
						COSTEO S/	0.00	0.00	107.50	107.50	107.50	107.50	107.50	107.50	107.50	107.50	107.50	107.50	107.50	107.50	107.50	107.50	1,075.00		
					2025	FISICO	0.00	0.00	1.00	0.00	0.00	1.00	1.00	0.00	1.00	0.00	0.00	1.00	5.00						
						COSTEO S/	0.00	0.00	107.50	107.50	107.50	107.50	107.50	107.50	107.50	107.50	107.50	107.50	107.50	1,075.00					
AEI.01.07 - ATENCIÓN PREVENTIVA PARA LA DISMINUCIÓN DE LA MORBIMORTALIDAD POR CÁNCER EN LA POBLACIÓN.																									
CODIGO	ACTIVIDAD OPERATIVA	UBIGEO	U.M.	PRIORIDAD	PERIODO MULTIANUAL	PROGRAMACION MENSUAL												TOTAL ANUAL							
AOI00075600282	0044192 - MONITOREO, SUPERVISION, EVALUACION Y CONTROL DE PREVENCIÓN Y CONTROL DEL CÁNCER	030200 - MULTIDISTRITAL	INFORME	Muy Alta	2023	FISICO	0.00	0.00	1.00	0.00	1.00	0.00	1.00	0.00	1.00	0.00	1.00	1.00	0.00	6.00					
						COSTEO S/	0.00	0.00	4,646.00	0.00	4,646.00	0.00	4,646.00	0.00	4,646.00	0.00	4,646.00	4,646.00	4,646.00	0.00	27,876.00				
					2024	FISICO	0.00	0.00	1.00	0.00	1.00	0.00	1.00	0.00	1.00	0.00	1.00	1.00	0.00	0.00	6.00				
						COSTEO S/	0.00	0.00	4,646.00	0.00	4,646.00	0.00	4,646.00	0.00	4,646.00	0.00	4,646.00	4,646.00	4,646.00	0.00	27,876.00				
					2025	FISICO	0.00	0.00	1.00	0.00	1.00	0.00	1.00	0.00	1.00	1.00	0.00	6.00							
						COSTEO S/	0.00	0.00	4,646.00	0.00	4,646.00	0.00	4,646.00	0.00	4,646.00	4,646.00	4,646.00	0.00	27,876.00						
AOI00075600284	0044195 - IMPLEMENTACIÓN DE DOCUMENTOS TÉCNICOS NORMATIVOS	030200 - MULTIDISTRITAL	INFORME	Muy Alta	2023	FISICO	0.00	0.00	0.00	1.00	0.00	0.00	0.00	1.00	0.00	0.00	0.00	0.00	0.00	2.00					
						COSTEO S/	0.00	0.00	0.00	7,500.00	0.00	0.00	0.00	7,500.00	0.00	0.00	0.00	0.00	0.00	0.00	15,000.00				
					2024	FISICO	0.00	0.00	0.00	1.00	0.00	0.00	0.00	1.00	0.00	0.00	1.00	0.00	0.00	0.00	2.00				
						COSTEO S/	0.00	0.00	0.00	7,500.00	0.00	0.00	0.00	7,500.00	0.00	0.00	7,500.00	0.00	0.00	0.00	15,000.00				
					2025	FISICO	0.00	0.00	0.00	1.00	0.00	0.00	0.00	1.00	0.00	0.00	0.00	2.00							
						COSTEO S/	0.00	0.00	0.00	7,500.00	0.00	0.00	0.00	7,500.00	0.00	0.00	0.00	15,000.00							
AOI00075600285	0215075 - TAMIZAJE CON PAPANICOLAOU PARA DETECCIÓN DE CÁNCER DE CUELLO UTERINO RED SONADOR.	030200 - MULTIDISTRITAL	PERSONA TAMIZADA	Muy Alta	2023	FISICO	101.00	101.00	101.00	101.00	101.00	101.00	101.00	101.00	101.00	101.00	101.00	101.00	101.00	1,212.00					
						COSTEO S/	128,810.00	128,810.00	128,810.00	128,810.00	128,810.00	128,810.00	128,810.00	128,810.00	128,810.00	128,810.00	128,810.00	128,810.00	128,810.00	128,810.00	1,545,720.00				
					2024	FISICO	101.00	101.00	101.00	101.00	101.00	101.00	101.00	101.00	101.00	101.00	101.00	101.00	101.00	101.00	101.00	1,212.00			

POI MultiAnual con Programación Física y Costeo

					COSTEO S/	128,810.00	128,810.00	128,810.00	128,810.00	128,810.00	128,810.00	128,810.00	128,810.00	128,810.00	128,810.00	1,545,720.00
				2025	FISICO	101.00	101.00	101.00	101.00	101.00	101.00	101.00	101.00	101.00	101.00	1,212.00
					COSTEO S/	128,810.00	128,810.00	128,810.00	128,810.00	128,810.00	128,810.00	128,810.00	128,810.00	128,810.00	128,810.00	1,545,720.00
				2023	FISICO	151.00	151.00	151.00	151.00	151.00	151.00	151.00	151.00	151.00	151.00	1,812.00
					COSTEO S/	13,747.00	13,747.00	13,747.00	13,747.00	13,747.00	13,747.00	13,747.00	13,747.00	13,747.00	13,747.00	164,964.00
AOI00075600286	0215075 - TAMIZAJE CON PAPANICOLAOU PARA DETECCIÓN DE CÁNCER DE CUELLO UTERINO RED JMA.	030200 - MULTIDISTRITAL	PERSONA TAMIZADA	Muy Alta	2024	FISICO	151.00	151.00	151.00	151.00	151.00	151.00	151.00	151.00	151.00	1,812.00
					COSTEO S/	13,747.00	13,747.00	13,747.00	13,747.00	13,747.00	13,747.00	13,747.00	13,747.00	13,747.00	13,747.00	164,964.00
				2025	FISICO	151.00	151.00	151.00	151.00	151.00	151.00	151.00	151.00	151.00	151.00	1,812.00
					COSTEO S/	13,747.00	13,747.00	13,747.00	13,747.00	13,747.00	13,747.00	13,747.00	13,747.00	13,747.00	13,747.00	164,964.00
				2023	FISICO	110.00	110.00	110.00	110.00	110.00	110.00	110.00	110.00	110.00	110.00	1,320.00
					COSTEO S/	953.00	953.00	953.00	953.00	953.00	953.00	953.00	953.00	953.00	953.00	11,436.00
AOI00075600287	0215076 - TAMIZAJE CON INSPECCIÓN VISUAL CON ÁCIDO ACÉTICO PARA DETECCIÓN DE CÁNCER DE CUELLO UTERINO RED SONADOR.	030200 - MULTIDISTRITAL	PERSONA TAMIZADA	Muy Alta	2024	FISICO	110.00	110.00	110.00	110.00	110.00	110.00	110.00	110.00	110.00	1,320.00
					COSTEO S/	953.00	953.00	953.00	953.00	953.00	953.00	953.00	953.00	953.00	953.00	11,436.00
				2025	FISICO	110.00	110.00	110.00	110.00	110.00	110.00	110.00	110.00	110.00	110.00	1,320.00
					COSTEO S/	953.00	953.00	953.00	953.00	953.00	953.00	953.00	953.00	953.00	953.00	11,436.00
				2023	FISICO	165.00	165.00	165.00	165.00	165.00	165.00	165.00	165.00	165.00	165.00	1,980.00
					COSTEO S/	1,430.00	1,430.00	1,430.00	1,430.00	1,430.00	1,430.00	1,430.00	1,430.00	1,430.00	1,430.00	17,160.00
AOI00075600288	0215076 - TAMIZAJE CON INSPECCIÓN VISUAL CON ÁCIDO ACÉTICO PARA DETECCIÓN DE CÁNCER DE CUELLO UTERINO RED JMA.	030200 - MULTIDISTRITAL	PERSONA TAMIZADA	Muy Alta	2024	FISICO	165.00	165.00	165.00	165.00	165.00	165.00	165.00	165.00	165.00	1,980.00
					COSTEO S/	1,430.00	1,430.00	1,430.00	1,430.00	1,430.00	1,430.00	1,430.00	1,430.00	1,430.00	1,430.00	17,160.00
				2025	FISICO	165.00	165.00	165.00	165.00	165.00	165.00	165.00	165.00	165.00	165.00	1,980.00
					COSTEO S/	1,430.00	1,430.00	1,430.00	1,430.00	1,430.00	1,430.00	1,430.00	1,430.00	1,430.00	1,430.00	17,160.00
				2023	FISICO	49.00	49.00	49.00	49.00	49.00	49.00	49.00	49.00	49.00	49.00	588.00
					COSTEO S/	733.00	733.00	733.00	733.00	733.00	733.00	733.00	733.00	733.00	733.00	8,796.00
AOI00075600289	0136006 - PROTEGER A LA NIÑA CON APLICACIÓN DE VACUNA VPH RED SONADOR.	030200 - MULTIDISTRITAL	NIÑO PROTEGIDO	Muy Alta	2024	FISICO	49.00	49.00	49.00	49.00	49.00	49.00	49.00	49.00	49.00	588.00
					COSTEO S/	733.00	733.00	733.00	733.00	733.00	733.00	733.00	733.00	733.00	733.00	8,796.00
				2025	FISICO	49.00	49.00	49.00	49.00	49.00	49.00	49.00	49.00	49.00	49.00	588.00
					COSTEO S/	733.00	733.00	733.00	733.00	733.00	733.00	733.00	733.00	733.00	733.00	8,796.00
				2023	FISICO	74.00	74.00	74.00	74.00	74.00	74.00	74.00	74.00	74.00	74.00	888.00
					COSTEO S/	1,100.00	1,100.00	1,100.00	1,100.00	1,100.00	1,100.00	1,100.00	1,100.00	1,100.00	1,100.00	13,200.00
AOI00075600290	0136006 - PROTEGER A LA NIÑA CON APLICACIÓN DE VACUNA VPH RED JMA.	030200 - MULTIDISTRITAL	NIÑO PROTEGIDO	Muy Alta	2024	FISICO	74.00	74.00	74.00	74.00	74.00	74.00	74.00	74.00	74.00	888.00
					COSTEO S/	1,100.00	1,100.00	1,100.00	1,100.00	1,100.00	1,100.00	1,100.00	1,100.00	1,100.00	1,100.00	13,200.00
				2025	FISICO	74.00	74.00	74.00	74.00	74.00	74.00	74.00	74.00	74.00	74.00	888.00
					COSTEO S/	1,100.00	1,100.00	1,100.00	1,100.00	1,100.00	1,100.00	1,100.00	1,100.00	1,100.00	1,100.00	13,200.00
AOI00075600291	0215073 - CONSEJERÍA PREVENTIVA EN FACTORES DE RIESGO PARA EL CÁNCER RED SONADOR.	030200 - MULTIDISTRITAL	PERSONA INFORMADA	Muy Alta	2023	FISICO	291.00	291.00	291.00	291.00	291.00	291.00	291.00	291.00	291.00	3,492.00
					COSTEO S/	814.00	814.00	814.00	814.00	814.00	814.00	814.00	814.00	814.00	814.00	9,768.00

POI MultiAnual con Programación Física y Costeo

					2024	FISICO	291.00	291.00	291.00	291.00	291.00	291.00	291.00	291.00	291.00	291.00	3,492.00		
						COSTEO S/	814.00	814.00	814.00	814.00	814.00	814.00	814.00	814.00	814.00	814.00	9,768.00		
					2025	FISICO	291.00	291.00	291.00	291.00	291.00	291.00	291.00	291.00	291.00	291.00	3,492.00		
						COSTEO S/	814.00	814.00	814.00	814.00	814.00	814.00	814.00	814.00	814.00	814.00	9,768.00		
AOI00075600292	0215073 - CONSEJERÍA PREVENTIVA EN FACTORES DE RIESGO PARA EL CÁNCER RED JMA.	030200 - MULTIDISTRITAL	PERSONA INFORMADA	Muy Alta	2023	FISICO	437.00	437.00	437.00	437.00	437.00	437.00	437.00	437.00	437.00	437.00	5,244.00		
						COSTEO S/	1,221.00	1,221.00	1,221.00	1,221.00	1,221.00	1,221.00	1,221.00	1,221.00	1,221.00	1,221.00	1,221.00	14,652.00	
					2024	FISICO	437.00	437.00	437.00	437.00	437.00	437.00	437.00	437.00	437.00	437.00	437.00	437.00	5,244.00
						COSTEO S/	1,221.00	1,221.00	1,221.00	1,221.00	1,221.00	1,221.00	1,221.00	1,221.00	1,221.00	1,221.00	1,221.00	1,221.00	14,652.00
					2025	FISICO	437.00	437.00	437.00	437.00	437.00	437.00	437.00	437.00	437.00	437.00	437.00	437.00	5,244.00
						COSTEO S/	1,221.00	1,221.00	1,221.00	1,221.00	1,221.00	1,221.00	1,221.00	1,221.00	1,221.00	1,221.00	1,221.00	1,221.00	14,652.00
AOI00075600293	0215078 - TAMIZAJE EN MUJER CON EXAMEN CLÍNICO DE MAMA PARA DETECCIÓN DE CÁNCER DE MAMA RED SONDROR.	030200 - MULTIDISTRITAL	PERSONA TAMIZADA	Muy Alta	2023	FISICO	114.00	114.00	114.00	114.00	114.00	114.00	114.00	114.00	114.00	114.00	114.00	1,368.00	
						COSTEO S/	330.00	330.00	330.00	330.00	330.00	330.00	330.00	330.00	330.00	330.00	330.00	3,960.00	
					2024	FISICO	114.00	114.00	114.00	114.00	114.00	114.00	114.00	114.00	114.00	114.00	114.00	114.00	1,368.00
						COSTEO S/	330.00	330.00	330.00	330.00	330.00	330.00	330.00	330.00	330.00	330.00	330.00	3,960.00	
					2025	FISICO	114.00	114.00	114.00	114.00	114.00	114.00	114.00	114.00	114.00	114.00	114.00	114.00	1,368.00
						COSTEO S/	330.00	330.00	330.00	330.00	330.00	330.00	330.00	330.00	330.00	330.00	330.00	330.00	3,960.00
AOI00075600294	0215078 - TAMIZAJE EN MUJER CON EXAMEN CLÍNICO DE MAMA PARA DETECCIÓN DE CÁNCER DE MAMA RED JMA.	030200 - MULTIDISTRITAL	PERSONA TAMIZADA	Muy Alta	2023	FISICO	172.00	172.00	172.00	172.00	172.00	172.00	172.00	172.00	172.00	172.00	171.00	2,063.00	
						COSTEO S/	495.00	495.00	495.00	495.00	495.00	495.00	495.00	495.00	495.00	495.00	495.00	5,940.00	
					2024	FISICO	172.00	172.00	172.00	172.00	172.00	172.00	172.00	172.00	172.00	172.00	172.00	171.00	2,063.00
						COSTEO S/	495.00	495.00	495.00	495.00	495.00	495.00	495.00	495.00	495.00	495.00	495.00	495.00	5,940.00
					2025	FISICO	172.00	172.00	172.00	172.00	172.00	172.00	172.00	172.00	172.00	172.00	172.00	171.00	2,063.00
						COSTEO S/	495.00	495.00	495.00	495.00	495.00	495.00	495.00	495.00	495.00	495.00	495.00	495.00	5,940.00
AOI00075600297	0215080 - TAMIZAJE PARA DETECCIÓN DE CÁNCER DE COLON Y RECTO RED SONDROR.	030200 - MULTIDISTRITAL	PERSONA TAMIZADA	Muy Alta	2023	FISICO	49.00	49.00	49.00	49.00	49.00	49.00	49.00	49.00	49.00	49.00	49.00	588.00	
						COSTEO S/	330.00	330.00	330.00	330.00	330.00	330.00	330.00	330.00	330.00	330.00	330.00	3,960.00	
					2024	FISICO	49.00	49.00	49.00	49.00	49.00	49.00	49.00	49.00	49.00	49.00	49.00	49.00	588.00
						COSTEO S/	330.00	330.00	330.00	330.00	330.00	330.00	330.00	330.00	330.00	330.00	330.00	330.00	3,960.00
					2025	FISICO	49.00	49.00	49.00	49.00	49.00	49.00	49.00	49.00	49.00	49.00	49.00	49.00	588.00
						COSTEO S/	330.00	330.00	330.00	330.00	330.00	330.00	330.00	330.00	330.00	330.00	330.00	330.00	3,960.00
AOI00075600298	0215080 - TAMIZAJE PARA DETECCIÓN DE CÁNCER DE COLON Y RECTO RED JMA.	030200 - MULTIDISTRITAL	PERSONA TAMIZADA	Muy Alta	2023	FISICO	74.00	74.00	74.00	74.00	74.00	74.00	74.00	74.00	74.00	74.00	74.00	888.00	
						COSTEO S/	495.00	495.00	495.00	495.00	495.00	495.00	495.00	495.00	495.00	495.00	495.00	5,940.00	
					2024	FISICO	74.00	74.00	74.00	74.00	74.00	74.00	74.00	74.00	74.00	74.00	74.00	74.00	888.00
						COSTEO S/	495.00	495.00	495.00	495.00	495.00	495.00	495.00	495.00	495.00	495.00	495.00	495.00	5,940.00
					2025	FISICO	74.00	74.00	74.00	74.00	74.00	74.00	74.00	74.00	74.00	74.00	74.00	74.00	888.00
						COSTEO S/	495.00	495.00	495.00	495.00	495.00	495.00	495.00	495.00	495.00	495.00	495.00	495.00	5,940.00
AOI00075600299	0215081 - TAMIZAJE PARA DETECCIÓN DE CÁNCER DE PRÓSTATA RED SONDROR.	030200 - MULTIDISTRITAL	PERSONA TAMIZADA	Muy Alta	2023	FISICO	46.00	46.00	46.00	46.00	46.00	46.00	46.00	46.00	46.00	46.00	552.00		
						COSTEO	414.00	414.00	414.00	414.00	414.00	414.00	414.00	414.00	414.00	414.00	414.00	4,968.00	

POI MultiAnual con Programación Física y Costeo

AOI	02	03	PERSONA	Nivel	Año	S/	FISICO	FISICO	FISICO	FISICO	FISICO	FISICO	FISICO	FISICO	FISICO	FISICO	FISICO			
					2024	S/	FISICO	46.00	46.00	46.00	46.00	46.00	46.00	46.00	46.00	46.00	46.00	552.00		
						COSTEO	S/	414.00	414.00	414.00	414.00	414.00	414.00	414.00	414.00	414.00	414.00	4,968.00		
					2025	S/	FISICO	46.00	46.00	46.00	46.00	46.00	46.00	46.00	46.00	46.00	46.00	552.00		
						COSTEO	S/	414.00	414.00	414.00	414.00	414.00	414.00	414.00	414.00	414.00	414.00	4,968.00		
					2023	FISICO	63.00	62.00	62.00	82.00	62.00	82.00	62.00	82.00	62.00	82.00	70.00	62.00	833.00	
						COSTEO	S/	622.00	622.00	622.00	622.00	678.30	678.30	622.00	678.30	622.00	678.30	622.00	7,745.50	
					2024	FISICO	63.00	62.00	62.00	82.00	62.00	82.00	62.00	82.00	62.00	82.00	70.00	62.00	833.00	
						COSTEO	S/	622.00	622.00	622.00	622.00	678.30	678.30	622.00	678.30	622.00	678.30	622.00	7,745.50	
					2025	FISICO	63.00	62.00	62.00	82.00	62.00	82.00	62.00	82.00	62.00	82.00	70.00	62.00	833.00	
						COSTEO	S/	622.00	622.00	622.00	622.00	678.30	678.30	622.00	678.30	622.00	678.30	622.00	7,745.50	
					2023	FISICO	423.00	423.00	423.00	423.00	423.00	423.00	423.00	423.00	423.00	423.00	423.00	423.00	5,076.00	
						COSTEO	S/	664.00	664.00	664.00	664.00	664.00	664.00	664.00	664.00	664.00	664.00	664.00	7,968.00	
					2024	FISICO	423.00	423.00	423.00	423.00	423.00	423.00	423.00	423.00	423.00	423.00	423.00	423.00	5,076.00	
						COSTEO	S/	664.00	664.00	664.00	664.00	664.00	664.00	664.00	664.00	664.00	664.00	664.00	7,968.00	
					2025	FISICO	423.00	423.00	423.00	423.00	423.00	423.00	423.00	423.00	423.00	423.00	423.00	423.00	5,076.00	
						COSTEO	S/	664.00	664.00	664.00	664.00	664.00	664.00	664.00	664.00	664.00	664.00	664.00	7,968.00	
					2023	FISICO	634.00	634.00	634.00	634.00	634.00	634.00	634.00	634.00	634.00	634.00	634.00	634.00	7,608.00	
						COSTEO	S/	996.00	996.00	996.00	996.00	996.00	996.00	996.00	996.00	996.00	996.00	996.00	11,952.00	
					2024	FISICO	634.00	634.00	634.00	634.00	634.00	634.00	634.00	634.00	634.00	634.00	634.00	634.00	7,608.00	
						COSTEO	S/	996.00	996.00	996.00	996.00	996.00	996.00	996.00	996.00	996.00	996.00	996.00	11,952.00	
					2025	FISICO	634.00	634.00	634.00	634.00	634.00	634.00	634.00	634.00	634.00	634.00	634.00	634.00	7,608.00	
						COSTEO	S/	996.00	996.00	996.00	996.00	996.00	996.00	996.00	996.00	996.00	996.00	996.00	11,952.00	
					2023	FISICO	0.00	1.00	0.00	0.00	1.00	1.00	0.00	1.00	0.00	1.00	0.00	1.00	6.00	
						COSTEO	S/	0.00	374.00	0.00	0.00	374.00	374.00	0.00	374.00	0.00	374.00	0.00	374.00	2,244.00
					2024	FISICO	0.00	1.00	0.00	0.00	1.00	1.00	0.00	1.00	0.00	1.00	0.00	1.00	6.00	
						COSTEO	S/	0.00	374.00	0.00	0.00	374.00	374.00	0.00	374.00	0.00	374.00	0.00	374.00	2,244.00
					2025	FISICO	0.00	1.00	0.00	0.00	1.00	1.00	0.00	1.00	0.00	1.00	0.00	1.00	6.00	
						COSTEO	S/	0.00	374.00	0.00	0.00	374.00	374.00	0.00	374.00	0.00	374.00	0.00	374.00	2,244.00
					2023	FISICO	0.00	1.00	1.00	1.00	0.00	1.00	1.00	1.00	0.00	1.00	0.00	1.00	8.00	
						COSTEO	S/	0.00	421.00	421.00	421.00	0.00	421.00	421.00	0.00	421.00	0.00	421.00	3,368.00	
					2024	FISICO	0.00	1.00	1.00	1.00	0.00	1.00	1.00	1.00	0.00	1.00	0.00	1.00	8.00	
						COSTEO	S/	0.00	421.00	421.00	421.00	0.00	421.00	421.00	0.00	421.00	0.00	421.00	3,368.00	
					2025	FISICO	0.00	1.00	1.00	1.00	0.00	1.00	1.00	1.00	0.00	1.00	0.00	1.00	8.00	
						COSTEO	S/	0.00	421.00	421.00	421.00	0.00	421.00	421.00	0.00	421.00	0.00	421.00	3,368.00	
					2023	FISICO	0.00	0.00	1.00	0.00	0.00	1.00	1.00	0.00	1.00	0.00	0.00	1.00	5.00	

POI MultiAnual con Programación Física y Costeo

CODIGO	ACTIVIDAD OPERATIVA	UBIGEO	U.M.	PRIORIDAD	PERIODO MULTIANUAL	PROGRAMACION MENSUAL												TOTAL ANUAL	
						META	01	02	03	04	05	06	07	08	09	10	11		12
AOI00075600306	0215106 - ATENCION CON CUIDADOS PALIATIVOS EN EL DOMICILIO RED JMA.	030200 - MULTIDISTRITAL	PERSONA ATENDIDA	Muy Alta	2024	FISICO	0.00	0.00	374.00	0.00	0.00	374.00	374.00	0.00	374.00	0.00	0.00	374.00	1,870.00
						COSTEO S/	0.00	0.00	1.00	0.00	0.00	1.00	1.00	0.00	1.00	0.00	0.00	1.00	5.00
					2025	FISICO	0.00	0.00	374.00	0.00	0.00	374.00	374.00	0.00	374.00	0.00	0.00	374.00	1,870.00
						COSTEO S/	0.00	0.00	1.00	0.00	0.00	1.00	1.00	0.00	1.00	0.00	0.00	1.00	5.00
					2023	FISICO	0.00	0.00	1.00	0.00	0.00	0.00	1.00	0.00	1.00	1.00	0.00	1.00	5.00
						COSTEO S/	0.00	0.00	673.00	0.00	0.00	0.00	673.00	0.00	673.00	673.00	0.00	673.00	3,365.00
2024	FISICO	0.00	0.00	1.00	0.00	0.00	0.00	1.00	0.00	1.00	1.00	0.00	1.00	5.00					
	COSTEO S/	0.00	0.00	673.00	0.00	0.00	0.00	673.00	0.00	673.00	673.00	0.00	673.00	3,365.00					
2025	FISICO	0.00	0.00	1.00	0.00	0.00	0.00	1.00	0.00	1.00	1.00	0.00	1.00	5.00					
	COSTEO S/	0.00	0.00	673.00	0.00	0.00	0.00	673.00	0.00	673.00	673.00	0.00	673.00	3,365.00					
AEI.01.08 - ATENCIÓN EN PREVENCIÓN Y MANEJO DE CONDICIONES SECUNDARIAS DE SALUD EN PERSONAS CON DISCAPACIDAD.																			
AOI00075600002	5005145 - MONITOREO, SUPERVISION, EVALUACION Y CONTROL DEL PROGRAMA PRESUPUESTAL EN DISCAPACIDAD.	030200 - MULTIDISTRITAL	INFORME	Muy Alta	2023	FISICO	0.00	0.00	2.00	0.00	0.00	3.00	0.00	0.00	3.00	0.00	0.00	2.00	10.00
						COSTEO S/	0.00	0.00	1,950.00	0.00	0.00	1,950.00	0.00	0.00	1,950.00	0.00	0.00	1,950.00	7,800.00
					2024	FISICO	0.00	0.00	2.00	0.00	0.00	3.00	0.00	0.00	3.00	0.00	0.00	2.00	10.00
						COSTEO S/	0.00	0.00	1,950.00	0.00	0.00	1,950.00	0.00	0.00	1,950.00	0.00	0.00	1,950.00	7,800.00
					2025	FISICO	0.00	0.00	2.00	0.00	0.00	3.00	0.00	0.00	3.00	0.00	0.00	2.00	10.00
						COSTEO S/	0.00	0.00	1,950.00	0.00	0.00	1,950.00	0.00	0.00	1,950.00	0.00	0.00	1,950.00	7,800.00
AOI00075600003	5005153 - CERTIFICACIÓN DE DISCAPACIDAD RED JMA	030200 - MULTIDISTRITAL	PERSONA ATENDIDA	Muy Alta	2023	FISICO	24.00	24.00	24.00	30.00	30.00	30.00	25.00	25.00	24.00	20.00	20.00	20.00	296.00
						COSTEO S/	0.00	0.00	0.00	1,400.00	0.00	0.00	730.00	0.00	0.00	0.00	0.00	0.00	2,130.00
					2024	FISICO	24.00	24.00	24.00	30.00	30.00	30.00	25.00	25.00	24.00	20.00	20.00	20.00	296.00
						COSTEO S/	0.00	0.00	0.00	1,400.00	0.00	0.00	730.00	0.00	0.00	0.00	0.00	0.00	2,130.00
					2025	FISICO	24.00	24.00	24.00	30.00	30.00	30.00	25.00	25.00	24.00	25.00	24.00	20.00	305.00
						COSTEO S/	0.00	0.00	0.00	1,400.00	0.00	0.00	730.00	0.00	0.00	0.00	0.00	0.00	2,130.00
AOI00075600004	5005153 - CERTIFICACIÓN DE DISCAPACIDAD RED SONDOR	030200 - MULTIDISTRITAL	PERSONA ATENDIDA	Muy Alta	2023	FISICO	12.00	12.00	13.00	13.00	13.00	13.00	13.00	13.00	13.00	15.00	12.00	12.00	154.00
						COSTEO S/	0.00	0.00	0.00	700.00	0.00	0.00	720.00	0.00	0.00	0.00	0.00	0.00	1,420.00
					2024	FISICO	14.00	14.00	14.00	15.00	15.00	15.00	15.00	15.00	15.00	16.00	15.00	15.00	178.00
						COSTEO S/	0.00	0.00	0.00	700.00	0.00	0.00	720.00	0.00	0.00	0.00	0.00	0.00	1,420.00
					2025	FISICO	16.00	16.00	16.00	18.00	17.00	16.00	18.00	16.00	16.00	16.00	16.00	15.00	195.00
						COSTEO S/	0.00	0.00	0.00	700.00	0.00	0.00	720.00	0.00	0.00	0.00	0.00	0.00	1,420.00
AOI00075600005	5005924 - VISITAS A FAMILIAS PARA REHABILITACIÓN BASADA EN LA COMUNIDAD MEDIANTE AGENTES COMUNITARIOS RED JMA.	030200 - MULTIDISTRITAL	FAMILIA	Muy Alta	2023	FISICO	34.00	39.00	39.00	39.00	39.00	39.00	40.00	40.00	45.00	40.00	38.00	38.00	470.00
						COSTEO S/	10,054.08	10,054.08	10,054.08	10,954.08	10,054.08	10,054.08	10,054.08	10,054.08	10,054.08	10,954.09	10,054.08	10,054.08	122,448.97
					2024	FISICO	34.00	39.00	39.00	39.00	39.00	39.00	40.00	40.00	45.00	40.00	38.00	38.00	470.00
						COSTEO S/	10,054.08	10,054.08	10,054.08	10,954.08	10,054.08	10,054.08	10,054.08	10,054.08	10,054.08	10,954.09	10,054.08	10,054.08	122,448.97
					2025	FISICO	34.00	39.00	39.00	39.00	39.00	39.00	40.00	40.00	45.00	40.00	38.00	38.00	470.00
						COSTEO S/	10,054.08	10,054.08	10,054.08	10,954.08	10,054.08	10,054.08	10,054.08	10,054.08	10,054.08	10,954.09	10,054.08	10,054.08	122,448.97

POI MultiAnual con Programación Física y Costeo

						COSTEO S/	10,054.08	10,054.08	10,054.08	10,954.08	10,054.08	10,054.08	10,054.08	10,054.08	10,954.09	10,054.08	10,054.08	122,448.97			
AOI0007560006	5005924 - VISITAS A FAMILIAS PARA REHABILITACIÓN BASADA EN LA COMUNIDAD MEDIANTE AGENTES COMUNITARIOS RED SONDROR.	030200 - MULTIDISTRITAL	FAMILIA	Muy Alta	2023	FISICO	20.00	24.00	24.00	25.00	25.00	25.00	26.00	25.00	26.00	26.00	25.00	24.00	295.00		
						COSTEO S/	0.00	0.00	0.00	600.00	0.00	0.00	0.00	0.00	0.00	600.00	0.00	0.00	0.00	0.00	1,200.00
					2024	FISICO	20.00	24.00	24.00	25.00	25.00	25.00	26.00	25.00	26.00	26.00	25.00	24.00	295.00		
						COSTEO S/	0.00	0.00	0.00	600.00	0.00	0.00	0.00	0.00	0.00	600.00	0.00	0.00	0.00	1,200.00	
				2025	FISICO	20.00	24.00	24.00	25.00	25.00	25.00	26.00	25.00	26.00	26.00	25.00	24.00	295.00			
						COSTEO S/	0.00	0.00	0.00	600.00	0.00	0.00	0.00	0.00	600.00	0.00	0.00	1,200.00			
AOI00075600481	5005146 - IMPLEMENTACIÓN DE DOCUMENTOS TÉCNICOS NORMATIVOS	030201 - ANDAHUAYLAS	NORMA	Alta	2023	FISICO	0.00	0.00	0.00	0.00	1.00	0.00	0.00	0.00	0.00	1.00	0.00	0.00	2.00		
						COSTEO S/	0.00	0.00	0.00	0.00	4,200.00	0.00	0.00	0.00	0.00	4,160.00	0.00	0.00	0.00	8,360.00	
					2024	FISICO	0.00	0.00	0.00	0.00	1.00	0.00	0.00	0.00	0.00	1.00	0.00	0.00	0.00	0.00	2.00
						COSTEO S/	0.00	0.00	0.00	0.00	4,200.00	0.00	0.00	0.00	0.00	4,160.00	0.00	0.00	0.00	8,360.00	
				2025	FISICO	0.00	0.00	0.00	0.00	1.00	0.00	0.00	0.00	0.00	1.00	0.00	0.00	2.00			
						COSTEO S/	0.00	0.00	0.00	0.00	4,200.00	0.00	0.00	0.00	4,160.00	0.00	0.00	8,360.00			
CENTRO DE COSTO: 16.02 - DIRECCIÓN DE SALUD MENTAL																					
OEI.01 - BRINDAR SERVICIOS DE SALUD PREVENTIVA PROMOCIONAL; RECUPERATIVA Y DE REHABILITACIÓN A LA POBLACIÓN DE APURÍMAC.																					
AEI.01.09 - ATENCIÓN INTEGRAL DE SALUD MENTAL EN BENEFICIO DE LA POBLACIÓN.																					
CODIGO	ACTIVIDAD OPERATIVA	UBIGEO	U.M.	PRIORIDAD	PERIODO MULTIANUAL	PROGRAMACION MENSUAL												TOTAL ANUAL			
						META	01	02	03	04	05	06	07	08	09	10	11		12		
AOI00075600334	5005183. MONITOREO, SUPERVISIÓN, EVALUACIÓN Y CONTROL DEL PROGRAMA EN SALUD MENTAL	030200 - MULTIDISTRITAL	INFORME	Muy Alta	2023	FISICO	0.00	0.00	1.00	0.00	1.00	1.00	1.00	0.00	1.00	1.00	1.00	1.00	8.00		
						COSTEO S/	0.00	1,000.00	5,042.00	6,042.00	6,042.00	6,042.00	6,042.00	6,042.00	6,042.00	6,042.00	6,042.00	5,842.00	60,220.00		
					2024	FISICO	0.00	0.00	1.00	0.00	1.00	1.00	1.00	0.00	1.00	1.00	1.00	1.00	1.00	8.00	
						COSTEO S/	0.00	1,000.00	5,042.00	6,042.00	6,042.00	6,042.00	6,042.00	6,042.00	6,042.00	6,042.00	6,042.00	5,842.00	60,220.00		
				2025	FISICO	0.00	0.00	1.00	0.00	1.00	1.00	1.00	0.00	1.00	1.00	1.00	1.00	8.00			
						COSTEO S/	0.00	1,000.00	5,042.00	6,042.00	6,042.00	6,042.00	6,042.00	6,042.00	6,042.00	6,042.00	5,842.00	60,220.00			
AOI00075600336	5005185 - IMPLEMENTACIÓN DE DOCUMENTOS TÉCNICOS NORMATIVOS	030200 - MULTIDISTRITAL	INFORME	Alta	2023	FISICO	0.00	0.00	0.00	1.00	0.00	1.00	0.00	0.00	0.00	0.00	0.00	0.00	2.00		
						COSTEO S/	0.00	0.00	0.00	7,000.00	0.00	7,000.00	0.00	0.00	7,000.00	0.00	0.00	7,000.00	28,000.00		
					2024	FISICO	0.00	0.00	1.00	0.00	0.00	1.00	0.00	0.00	0.00	0.00	0.00	0.00	0.00	2.00	
						COSTEO S/	0.00	0.00	7,000.00	0.00	0.00	7,000.00	0.00	0.00	7,000.00	0.00	0.00	7,000.00	28,000.00		
				2025	FISICO	0.00	0.00	1.00	0.00	0.00	1.00	0.00	0.00	0.00	0.00	0.00	0.00	2.00			
						COSTEO S/	0.00	0.00	7,000.00	0.00	0.00	7,000.00	0.00	0.00	7,000.00	0.00	0.00	28,000.00			
AOI00075600337	0518501 - ACOMPAÑAMIENTO CLINICO PSICOSOCIAL	030200 - MULTIDISTRITAL	ESTABLECIMIENTO DE SALUD	Muy Alta	2023	FISICO	0.00	0.00	2.00	0.00	0.00	2.00	0.00	0.00	2.00	0.00	0.00	2.00	8.00		
						COSTEO S/	0.00	0.00	3,000.00	0.00	0.00	3,000.00	0.00	0.00	3,000.00	0.00	0.00	3,000.00	12,000.00		
					2024	FISICO	0.00	0.00	3.00	0.00	0.00	3.00	0.00	0.00	3.00	0.00	0.00	3.00	0.00	3.00	12.00
						COSTEO S/	0.00	0.00	3,000.00	0.00	0.00	3,000.00	0.00	0.00	3,000.00	0.00	0.00	3,000.00	12,000.00		
				2025	FISICO	0.00	0.00	3.00	0.00	0.00	3.00	0.00	0.00	3.00	0.00	0.00	3.00	12.00			
						COSTEO S/	0.00	0.00	3,000.00	0.00	0.00	3,000.00	0.00	0.00	3,000.00	0.00	0.00	12,000.00			

POI MultiAnual con Programación Física y Costeo

AOI00075600338	5005188 - TAMIZAJE PARA DETECTAR TRASTORNOS MENTALES (DEPRESIÓN, CONSUMO DE ALCOHOL Y CONDUCTA SUICIDA) EN GRUPOS DE RIESGO DE PERSONAS MAYORES DE 18 AÑOS RED SONADOR.	030200 - PERSONA MULTIDISTRITAL TAMIZADA	Muy Alta	2023	FISICO	1,599.00	1,599.00	1,600.00	1,600.00	1,600.00	1,600.00	1,600.00	1,600.00	1,600.00	1,600.00	1,600.00	19,198.00		
					COSTEO S/	541.00	541.00	541.00	541.00	542.00	542.00	542.00	542.00	542.00	542.00	542.00	542.00	6,500.00	
				2024	FISICO	663.00	663.00	663.00	663.00	663.00	663.00	663.00	663.00	663.00	663.00	663.00	663.00	662.00	7,955.00
					COSTEO S/	0.00	0.00	267.70	259.70	259.70	259.70	259.70	259.70	259.70	259.70	259.70	259.70	259.70	2,605.00
			2025	FISICO	663.00	663.00	663.00	663.00	663.00	663.00	663.00	663.00	663.00	663.00	663.00	662.00	7,955.00		
				COSTEO S/	0.00	0.00	267.70	259.70	259.70	259.70	259.70	259.70	259.70	259.70	259.70	259.70	2,605.00		
AOI00075600339	5005188 - TAMIZAJE PARA DETECTAR TRASTORNOS MENTALES (DEPRESIÓN, CONSUMO DE ALCOHOL Y CONDUCTA SUICIDA) EN GRUPOS DE RIESGO DE PERSONAS MAYORES DE 18 AÑOS RED JMA.	030200 - PERSONA MULTIDISTRITAL TAMIZADA	Muy Alta	2023	FISICO	2,399.00	2,399.00	2,399.00	2,400.00	2,400.00	2,400.00	2,400.00	2,400.00	2,400.00	2,400.00	2,400.00	28,797.00		
					COSTEO S/	390.00	390.00	390.00	390.00	390.00	390.00	390.00	390.00	390.00	390.00	390.00	390.00	4,680.00	
				2024	FISICO	936.00	936.00	936.00	936.00	936.00	937.00	936.00	936.00	936.00	936.00	936.00	936.00	936.00	11,233.00
					COSTEO S/	0.00	0.00	389.50	389.50	389.50	389.50	389.50	389.50	389.50	389.50	389.50	389.50	389.50	3,895.00
			2025	FISICO	936.00	936.00	936.00	936.00	936.00	937.00	936.00	936.00	936.00	936.00	936.00	936.00	11,233.00		
				COSTEO S/	0.00	0.00	389.50	389.50	389.50	389.50	389.50	389.50	389.50	389.50	389.50	389.50	3,895.00		
AOI00075600340	5005926 - TAMIZAJE PARA DETECTAR TRASTORNOS MENTALES Y DEL COMPORTAMIENTO DE NIÑOS, NIÑAS Y ADOLESCENTES DE 0 A 17 AÑOS RED SONADOR.	030200 - PERSONA MULTIDISTRITAL TAMIZADA	Muy Alta	2023	FISICO	839.00	839.00	839.00	839.00	840.00	840.00	840.00	840.00	840.00	840.00	840.00	10,076.00		
					COSTEO S/	0.00	0.00	225.60	315.60	315.60	315.60	315.60	315.60	315.60	315.60	315.60	315.60	3,066.00	
				2024	FISICO	376.00	376.00	376.00	376.00	376.00	378.00	376.00	376.00	376.00	376.00	376.00	376.00	376.00	4,514.00
					COSTEO S/	0.00	0.00	225.60	315.60	315.60	315.60	315.60	315.60	315.60	315.60	315.60	315.60	315.60	3,066.00
			2025	FISICO	376.00	376.00	376.00	376.00	376.00	378.00	376.00	376.00	376.00	376.00	376.00	376.00	4,514.00		
				COSTEO S/	0.00	0.00	225.60	315.60	315.60	315.60	315.60	315.60	315.60	315.60	315.60	315.60	3,066.00		
AOI00075600341	5005926 - TAMIZAJE PARA DETECTAR TRASTORNOS MENTALES Y DEL COMPORTAMIENTO DE NIÑOS, NIÑAS Y ADOLESCENTES DE 0 A 17 AÑOS RED JMA.	030200 - PERSONA MULTIDISTRITAL TAMIZADA	Muy Alta	2023	FISICO	1,259.00	1,259.00	1,259.00	1,259.00	1,259.00	1,259.00	1,260.00	1,260.00	1,260.00	1,260.00	1,260.00	15,114.00		
					COSTEO S/	0.00	0.00	473.40	473.40	473.40	473.40	473.40	473.40	473.40	473.40	473.40	473.40	4,734.00	
				2024	FISICO	710.00	710.00	710.00	710.00	710.00	710.00	710.00	710.00	710.00	710.00	710.00	710.00	717.00	8,527.00
					COSTEO S/	0.00	0.00	473.40	473.40	473.40	473.40	473.40	473.40	473.40	473.40	473.40	473.40	473.40	4,734.00
			2025	FISICO	710.00	710.00	710.00	710.00	710.00	710.00	710.00	710.00	710.00	710.00	710.00	717.00	8,527.00		
				COSTEO S/	0.00	0.00	473.40	473.40	473.40	473.40	473.40	473.40	473.40	473.40	473.40	4,734.00			
AOI00075600342	5005189 - TRATAMIENTO EN VIOLENCIA FAMILIAR EN EL PRIMER NIVEL DE ATENCIÓN NO ESPECIALIZADO RED SONADOR.	030200 - PERSONA MULTIDISTRITAL TRATADA	Muy Alta	2023	FISICO	34.00	34.00	34.00	34.00	34.00	34.00	35.00	35.00	35.00	35.00	35.00	414.00		
					COSTEO S/	0.00	0.00	25,152.48	25,152.48	25,152.48	25,152.48	25,152.48	25,152.48	25,152.48	25,152.48	25,152.48	25,152.48	251,524.80	
				2024	FISICO	57.00	57.00	57.00	57.00	57.00	57.00	57.00	57.00	57.00	57.00	57.00	57.00	62.00	689.00
					COSTEO S/	0.00	0.00	25,152.48	25,152.48	25,152.48	25,152.48	25,152.48	25,152.48	25,152.48	25,152.48	25,152.48	25,152.48	25,152.48	251,524.80
			2025	FISICO	57.00	57.00	57.00	57.00	57.00	57.00	57.00	57.00	57.00	57.00	57.00	62.00	689.00		
				COSTEO S/	0.00	0.00	25,152.48	25,152.48	25,152.48	25,152.48	25,152.48	25,152.48	25,152.48	25,152.48	25,152.48	251,524.80			
AOI00075600343	5005189 - TRATAMIENTO EN VIOLENCIA FAMILIAR EN EL PRIMER NIVEL DE ATENCIÓN NO ESPECIALIZADO RED JMA.	030200 - PERSONA MULTIDISTRITAL TRATADA	Muy Alta	2023	FISICO	51.00	51.00	52.00	52.00	52.00	52.00	52.00	52.00	52.00	52.00	52.00	622.00		
					COSTEO S/	0.00	0.00	37,728.72	37,728.72	37,728.72	37,728.72	37,728.72	37,728.72	37,728.72	37,728.72	37,728.72	37,728.72	377,287.20	
				2024	FISICO	65.00	65.00	65.00	65.00	65.00	65.00	65.00	65.00	65.00	65.00	65.00	65.00	71.00	786.00
					COSTEO S/	0.00	0.00	37,728.72	37,728.72	37,728.72	37,728.72	37,728.72	37,728.72	37,728.72	37,728.72	37,728.72	37,728.72	37,728.72	377,287.20
			2025	FISICO	65.00	65.00	65.00	65.00	65.00	65.00	65.00	65.00	65.00	65.00	65.00	71.00	786.00		
				COSTEO S/	0.00	0.00	37,728.72	37,728.72	37,728.72	37,728.72	37,728.72	37,728.72	37,728.72	37,728.72	37,728.72	377,287.20			

AOI00075600344	5005927 - TRATAMIENTO AMBULATORIO DE NIÑOS Y NIÑAS Y ADOLESCENTES DE 0 A 17 AÑOS POR TRASTORNOS MENTALES Y DEL COMPORTAMIENTO RED SONDOR.	030200 - MULTIDISTRITAL	PERSONA TRATADA	Muy Alta	2023	FISICO	6.00	6.00	6.00	7.00	7.00	7.00	7.00	7.00	7.00	7.00	81.00		
						COSTEO S/	0.00	0.00	12,058.60	12,058.60	12,058.60	12,058.60	12,058.60	12,058.60	12,058.60	12,058.60	12,058.60	12,058.60	120,586.00
					2024	FISICO	6.00	6.00	6.00	6.00	6.00	6.00	5.00	5.00	5.00	5.00	5.00	4.00	65.00
						COSTEO S/	0.00	0.00	12,058.60	12,058.60	12,058.60	12,058.60	12,058.60	12,058.60	12,058.60	12,058.60	12,058.60	12,058.60	120,586.00
					2025	FISICO	6.00	6.00	6.00	6.00	6.00	6.00	5.00	5.00	5.00	5.00	4.00	65.00	
						COSTEO S/	0.00	0.00	12,058.60	12,058.60	12,058.60	12,058.60	12,058.60	12,058.60	12,058.60	12,058.60	120,586.00		
AOI00075600345	5005927 - TRATAMIENTO AMBULATORIO DE NIÑOS Y NIÑAS Y ADOLESCENTES DE 0 A 17 AÑOS POR TRASTORNOS MENTALES Y DEL COMPORTAMIENTO RED JMA.	030200 - MULTIDISTRITAL	PERSONA TRATADA	Muy Alta	2023	FISICO	11.00	10.00	10.00	10.00	10.00	10.00	10.00	10.00	10.00	10.00	10.00	121.00	
						COSTEO S/	0.00	0.00	18,087.90	18,087.90	18,087.90	18,087.90	18,087.90	18,087.90	18,087.90	18,087.90	18,087.90	18,087.90	180,879.00
					2024	FISICO	18.00	18.00	18.00	18.00	18.00	18.00	18.00	18.00	18.00	18.00	17.00	17.00	214.00
						COSTEO S/	0.00	0.00	18,087.90	18,087.90	18,087.90	18,087.90	18,087.90	18,087.90	18,087.90	18,087.90	18,087.90	18,087.90	180,879.00
					2025	FISICO	18.00	18.00	18.00	18.00	18.00	18.00	18.00	18.00	18.00	17.00	214.00		
						COSTEO S/	0.00	0.00	18,087.90	18,087.90	18,087.90	18,087.90	18,087.90	18,087.90	18,087.90	18,087.90	180,879.00		
AOI00075600346	5005190 - TRATAMIENTO AMBULATORIO DE PERSONAS CON DEPRESIÓN RED SONDOR.	030200 - MULTIDISTRITAL	PERSONA TRATADA	Muy Alta	2023	FISICO	17.00	17.00	17.00	18.00	18.00	18.00	18.00	18.00	18.00	18.00	213.00		
						COSTEO S/	2,039.25	20,239.25	33,463.05	33,463.05	33,463.05	33,464.05	33,464.05	33,464.05	33,464.05	33,464.05	33,464.05	356,916.00	
					2024	FISICO	13.00	13.00	13.00	13.00	13.00	13.00	13.00	13.00	13.00	13.00	12.00	12.00	154.00
						COSTEO S/	20,239.25	20,239.25	25,866.35	25,866.35	25,866.35	25,866.35	25,866.35	25,866.35	25,866.35	25,866.35	25,866.35	25,866.35	299,142.00
					2025	FISICO	13.00	13.00	13.00	13.00	13.00	13.00	13.00	13.00	13.00	12.00	154.00		
						COSTEO S/	20,239.25	20,239.25	25,866.35	25,866.35	25,866.35	25,866.35	25,866.35	25,866.35	25,866.35	25,866.35	299,142.00		
AOI00075600347	5005190 - TRATAMIENTO AMBULATORIO DE PERSONAS CON DEPRESIÓN RED JMA.	030200 - MULTIDISTRITAL	PERSONA TRATADA	Muy Alta	2023	FISICO	26.00	26.00	26.00	26.00	26.00	27.00	27.00	27.00	27.00	27.00	27.00	319.00	
						COSTEO S/	30,358.00	30,359.00	51,364.00	51,364.00	51,364.00	51,364.00	51,363.00	51,364.00	51,364.00	51,364.00	51,364.00	51,364.00	574,356.00
					2024	FISICO	23.00	23.00	23.00	23.00	23.00	23.00	23.00	23.00	23.00	23.00	23.00	22.00	275.00
						COSTEO S/	30,358.00	30,359.00	38,799.60	38,799.60	38,799.60	38,799.60	38,798.60	38,799.60	38,799.60	38,799.60	38,799.60	38,800.60	448,713.00
					2025	FISICO	23.00	23.00	23.00	23.00	23.00	23.00	23.00	23.00	23.00	22.00	275.00		
						COSTEO S/	30,358.00	30,359.00	38,799.60	38,799.60	38,799.60	38,799.60	38,798.60	38,799.60	38,799.60	38,799.60	38,800.60	448,713.00	
AOI00075600348	0070610 - TRATAMIENTO AMBULATORIO DE PERSONAS CON CONDUCTA SUICIDA RED SONDOR.	030200 - MULTIDISTRITAL	PERSONA TRATADA	Muy Alta	2023	FISICO	1.00	1.00	1.00	1.00	1.00	1.00	1.00	1.00	1.00	2.00	2.00	14.00	
						COSTEO S/	0.00	0.00	5,627.10	5,627.10	5,627.10	5,627.10	5,627.10	5,627.10	5,627.10	5,627.10	5,627.10	5,627.10	56,271.00
					2024	FISICO	0.00	0.00	1.00	1.00	1.00	1.00	1.00	1.00	1.00	1.00	1.00	0.00	9.00
						COSTEO S/	0.00	0.00	5,627.10	5,627.10	5,627.10	5,627.10	5,627.10	5,627.10	5,627.10	5,627.10	5,627.10	5,627.10	56,271.00
					2025	FISICO	0.00	0.00	1.00	1.00	1.00	1.00	1.00	1.00	1.00	0.00	9.00		
						COSTEO S/	0.00	0.00	5,627.10	5,627.10	5,627.10	5,627.10	5,627.10	5,627.10	5,627.10	5,627.10	56,271.00		
AOI00075600349	0070610 - TRATAMIENTO AMBULATORIO DE PERSONAS CON CONDUCTA SUICIDA RED JMA.	030200 - MULTIDISTRITAL	PERSONA TRATADA	Muy Alta	2023	FISICO	1.00	1.00	1.00	1.00	2.00	2.00	2.00	2.00	2.00	2.00	2.00	20.00	
						COSTEO S/	0.00	0.00	8,440.60	8,440.60	8,440.60	8,440.60	8,440.60	8,440.60	8,440.60	8,440.60	8,440.60	8,440.60	84,406.00
					2024	FISICO	2.00	2.00	2.00	2.00	2.00	2.00	2.00	2.00	2.00	1.00	1.00	1.00	21.00
						COSTEO S/	0.00	0.00	8,440.60	8,440.60	8,440.60	8,440.60	8,440.60	8,440.60	8,440.60	8,440.60	8,440.60	8,440.60	84,406.00
					2025	FISICO	2.00	2.00	2.00	2.00	2.00	2.00	2.00	1.00	1.00	21.00			
						COSTEO	0.00	0.00	8,440.60	8,440.60	8,440.60	8,440.60	8,440.60	8,440.60	8,440.60	84,406.00			

POI MultiAnual con Programación Física y Costeo

S/																			
AOI00075600350	0070611 - TRATAMIENTO AMBULATORIO DE PERSONAS CON ANSIEDAD RED SONDOR.	030200 - MULTIDISTRITAL	PERSONA TRATADA	Muy Alta	2023	FISICO	20.00	20.00	20.00	20.00	20.00	20.00	20.00	21.00	21.00	21.00	244.00		
						COSTEO S/	0.00	0.00	5,627.10	5,627.10	5,627.10	5,627.10	5,627.10	5,627.10	5,627.10	5,627.10	5,627.10	5,627.10	56,271.00
					2024	FISICO	8.00	8.00	8.00	8.00	8.00	8.00	8.00	8.00	8.00	8.00	7.00	7.00	94.00
						COSTEO S/	0.00	0.00	5,627.10	5,627.10	5,627.10	5,627.10	5,627.10	5,627.10	5,627.10	5,627.10	5,627.10	5,627.10	56,271.00
					2025	FISICO	8.00	8.00	8.00	8.00	8.00	8.00	8.00	8.00	8.00	8.00	7.00	7.00	94.00
						COSTEO S/	0.00	0.00	5,627.10	5,627.10	5,627.10	5,627.10	5,627.10	5,627.10	5,627.10	5,627.10	5,627.10	5,627.10	56,271.00
AOI00075600351	0070611 - TRATAMIENTO AMBULATORIO DE PERSONAS CON ANSIEDAD RED JMA.	030201 - ANDAHUAYLAS	PERSONA TRATADA	Muy Alta	2023	FISICO	30.00	30.00	30.00	30.00	30.00	30.00	30.00	31.00	31.00	31.00	365.00		
						COSTEO S/	0.00	0.00	8,440.60	8,440.60	8,440.60	8,440.60	8,440.60	8,440.60	8,440.60	8,440.60	8,440.60	84,406.00	
					2024	FISICO	21.00	21.00	21.00	21.00	21.00	21.00	21.00	21.00	21.00	21.00	22.00	22.00	254.00
						COSTEO S/	0.00	0.00	8,440.60	8,440.60	8,440.60	8,440.60	8,440.60	8,440.60	8,440.60	8,440.60	8,440.60	8,440.60	84,406.00
					2025	FISICO	21.00	21.00	21.00	21.00	21.00	21.00	21.00	21.00	21.00	21.00	22.00	22.00	254.00
						COSTEO S/	0.00	0.00	8,440.60	8,440.60	8,440.60	8,440.60	8,440.60	8,440.60	8,440.60	8,440.60	8,440.60	8,440.60	84,406.00
AOI00075600352	5005195 - TRATAMIENTO AMBULATORIO A PERSONAS CON SÍNDROME PSICÓTICO O TRASTORNO DEL ESPECTRO DE LA ESQUIZOFRENIA RED SONDOR.	030200 - MULTIDISTRITAL	PERSONA TRATADA	Muy Alta	2023	FISICO	6.00	6.00	6.00	6.00	6.00	6.00	6.00	6.00	6.00	7.00	74.00		
						COSTEO S/	0.00	0.00	14,642.00	14,642.00	14,642.00	14,642.00	14,642.00	14,642.00	14,642.00	14,643.00	14,643.00	146,422.00	
					2024	FISICO	11.00	11.00	11.00	11.00	11.00	11.00	10.00	10.00	10.00	10.00	10.00	10.00	126.00
						COSTEO S/	0.00	0.00	7,759.80	7,759.80	7,759.80	7,759.80	7,759.80	7,759.80	7,759.80	7,759.80	7,759.80	7,759.80	77,598.00
					2025	FISICO	11.00	11.00	11.00	11.00	11.00	11.00	10.00	10.00	10.00	10.00	10.00	10.00	126.00
						COSTEO S/	0.00	0.00	7,759.80	7,759.80	7,759.80	7,759.80	7,759.80	7,759.80	7,759.80	7,759.80	7,759.80	7,759.80	77,598.00
AOI00075600353	5005195 - TRATAMIENTO AMBULATORIO A PERSONAS CON SÍNDROME PSICÓTICO O TRASTORNO DEL ESPECTRO DE LA ESQUIZOFRENIA RED JMA.	030200 - MULTIDISTRITAL	PERSONA TRATADA	Muy Alta	2023	FISICO	9.00	9.00	9.00	9.00	9.00	9.00	9.00	9.00	9.00	10.00	111.00		
						COSTEO S/	0.00	0.00	21,963.00	21,963.00	21,963.00	21,963.00	21,963.00	21,963.00	21,964.00	21,964.00	21,964.00	21,964.00	219,634.00
					2024	FISICO	12.00	12.00	12.00	12.00	12.00	12.00	12.00	12.00	12.00	12.00	12.00	12.00	144.00
						COSTEO S/	0.00	0.00	11,639.70	11,639.70	11,639.70	11,639.70	11,639.70	11,639.70	11,639.70	11,639.70	11,639.70	11,639.70	116,397.00
					2025	FISICO	12.00	12.00	12.00	12.00	12.00	12.00	12.00	12.00	12.00	12.00	12.00	12.00	144.00
						COSTEO S/	0.00	0.00	11,639.70	11,639.70	11,639.70	11,639.70	11,639.70	11,639.70	11,639.70	11,639.70	11,639.70	11,639.70	116,397.00
AOI00075600354	5005197 - REHABILITACIÓN PSICOSOCIAL RED SONDOR.	030200 - MULTIDISTRITAL	PERSONA ATENDIDA	Muy Alta	2023	FISICO	2.00	2.00	2.00	2.00	2.00	2.00	2.00	2.00	2.00	2.00	24.00		
						COSTEO S/	0.00	0.00	16,692.00	0.00	0.00	16,692.00	0.00	0.00	16,692.00	0.00	0.00	16,692.00	66,768.00
					2024	FISICO	6.00	6.00	6.00	6.00	6.00	6.00	6.00	6.00	6.00	6.00	5.00	5.00	70.00
						COSTEO S/	0.00	0.00	15,987.25	0.00	0.00	15,987.25	0.00	0.00	15,987.25	0.00	0.00	15,987.25	63,949.00
					2025	FISICO	6.00	6.00	6.00	6.00	6.00	6.00	6.00	6.00	6.00	6.00	5.00	5.00	70.00
						COSTEO S/	0.00	0.00	15,987.25	0.00	0.00	15,987.25	0.00	0.00	15,987.25	0.00	0.00	15,987.25	63,949.00
AOI00075600355	5005197 - REHABILITACIÓN PSICOSOCIAL RED JMA.	030200 - MULTIDISTRITAL	PERSONA ATENDIDA	Muy Alta	2023	FISICO	3.00	3.00	3.00	3.00	3.00	3.00	3.00	3.00	3.00	3.00	36.00		
						COSTEO S/	0.00	0.00	25,038.00	0.00	0.00	25,038.00	0.00	0.00	25,038.00	0.00	0.00	25,038.00	100,152.00
					2024	FISICO	3.00	3.00	3.00	3.00	3.00	3.00	3.00	3.00	3.00	3.00	3.00	3.00	36.00
						COSTEO S/	0.00	0.00	23,981.00	0.00	0.00	23,981.00	0.00	0.00	23,981.00	0.00	0.00	23,981.00	95,924.00
					2025	FISICO	3.00	3.00	3.00	3.00	3.00	3.00	3.00	3.00	3.00	3.00	3.00	3.00	36.00
						COSTEO S/	0.00	0.00	23,981.00	0.00	0.00	23,981.00	0.00	0.00	23,981.00	0.00	0.00	23,981.00	95,924.00

POI MultiAnual con Programación Física y Costeo

						COSTEO S/	0.00	0.00	23,981.00	0.00	0.00	23,981.00	0.00	0.00	23,981.00	0.00	0.00	23,981.00	95,924.00			
AOI00075600356	0070625 - ACOMPAÑAMIENTO PSICOSOCIAL A VÍCTIMAS DE VIOLENCIA POLÍTICA RED SONDOR.	030200 - MULTIDISTRITAL	COMUNIDAD	Muy Alta	2023	FISICO	1.00	1.00	1.00	1.00	1.00	1.00	1.00	1.00	1.00	1.00	2.00	2.00	14.00			
						COSTEO S/	0.00	0.00	8,915.50	0.00	0.00	8,916.50	0.00	0.00	8,916.50	0.00	0.00	8,916.50	0.00	0.00	8,916.50	35,665.00
					2024	FISICO	0.00	0.00	0.00	0.00	0.00	4.00	0.00	0.00	0.00	0.00	0.00	0.00	0.00	0.00	4.00	8.00
						COSTEO S/	0.00	0.00	8,914.50	0.00	0.00	8,914.50	0.00	0.00	8,914.50	0.00	0.00	8,914.50	0.00	0.00	8,914.50	35,658.00
					2025	FISICO	0.00	0.00	0.00	0.00	0.00	4.00	0.00	0.00	0.00	0.00	0.00	0.00	0.00	0.00	4.00	8.00
						COSTEO S/	0.00	0.00	8,914.50	0.00	0.00	8,914.50	0.00	0.00	8,914.50	0.00	0.00	8,914.50	0.00	0.00	8,914.50	35,658.00
AOI00075600357	0070625 - ACOMPAÑAMIENTO PSICOSOCIAL A VÍCTIMAS DE VIOLENCIA POLÍTICA RED JMA.	030200 - MULTIDISTRITAL	COMUNIDAD	Muy Alta	2023	FISICO	1.00	1.00	2.00	2.00	2.00	2.00	2.00	2.00	2.00	2.00	2.00	2.00	22.00			
						COSTEO S/	0.00	0.00	13,374.00	0.00	0.00	13,375.00	0.00	0.00	13,375.00	0.00	0.00	13,375.00	0.00	0.00	13,375.00	53,499.00
					2024	FISICO	0.00	0.00	0.00	0.00	0.00	6.00	0.00	0.00	0.00	0.00	0.00	0.00	0.00	0.00	6.00	12.00
						COSTEO S/	0.00	0.00	13,372.00	0.00	0.00	13,372.00	0.00	0.00	13,372.00	0.00	0.00	13,372.00	0.00	0.00	13,372.00	53,488.00
					2025	FISICO	0.00	0.00	0.00	0.00	0.00	4.00	0.00	0.00	0.00	0.00	0.00	0.00	0.00	0.00	4.00	8.00
						COSTEO S/	0.00	0.00	13,372.00	0.00	0.00	13,372.00	0.00	0.00	13,372.00	0.00	0.00	13,372.00	0.00	0.00	13,372.00	53,488.00
AOI00075600358	5005200 - PREVENCIÓN FAMILIAR DE CONDUCTAS DE RIESGO EN ADOLESCENTES FAMILIAS FUERTES: AMOR Y LIMITES RED SONDOR.	030200 - MULTIDISTRITAL	PERSONA ATENDIDA	Alta	2023	FISICO	5.00	5.00	5.00	5.00	5.00	5.00	6.00	6.00	6.00	6.00	6.00	6.00	66.00			
						COSTEO S/	0.00	0.00	141.80	141.80	141.80	141.80	141.80	141.80	141.80	141.80	141.80	141.80	141.80	141.80	1,418.00	
					2024	FISICO	7.00	7.00	7.00	7.00	7.00	7.00	7.00	7.00	7.00	6.00	6.00	6.00	6.00	6.00	6.00	80.00
						COSTEO S/	0.00	0.00	141.80	141.80	141.80	141.80	141.80	141.80	141.80	141.80	141.80	141.80	141.80	141.80	141.80	1,418.00
					2025	FISICO	7.00	7.00	7.00	7.00	7.00	7.00	7.00	7.00	7.00	6.00	6.00	6.00	6.00	6.00	6.00	80.00
						COSTEO S/	0.00	0.00	141.80	141.80	141.80	141.80	141.80	141.80	141.80	141.80	141.80	141.80	141.80	141.80	141.80	1,418.00
AOI00075600359	5005200 - PREVENCIÓN FAMILIAR DE CONDUCTAS DE RIESGO EN ADOLESCENTES FAMILIAS FUERTES: AMOR Y LIMITES RED JMA.	030200 - MULTIDISTRITAL	PERSONA ATENDIDA	Alta	2023	FISICO	8.00	8.00	8.00	8.00	8.00	8.00	8.00	8.00	9.00	9.00	9.00	9.00	100.00			
						COSTEO S/	0.00	0.00	212.80	212.80	212.80	212.80	212.80	212.80	212.80	212.80	212.80	212.80	212.80	212.80	2,128.00	
					2024	FISICO	10.00	10.00	10.00	10.00	10.00	10.00	10.00	10.00	10.00	10.00	10.00	10.00	10.00	10.00	10.00	120.00
						COSTEO S/	0.00	0.00	212.80	212.80	212.80	212.80	212.80	212.80	212.80	212.80	212.80	212.80	212.80	212.80	212.80	2,128.00
					2025	FISICO	10.00	10.00	10.00	10.00	10.00	10.00	10.00	10.00	10.00	10.00	10.00	10.00	10.00	10.00	10.00	120.00
						COSTEO S/	0.00	0.00	212.80	212.80	212.80	212.80	212.80	212.80	212.80	212.80	212.80	212.80	212.80	212.80	212.80	2,128.00
AOI00075600360	5005201 - SESIONES DE ENTRENAMIENTO EN HABILIDADES SOCIALES PARA ADOLESCENTES, JÓVENES Y ADULTOS RED SONDOR.	030200 - MULTIDISTRITAL	PERSONA ATENDIDA	Muy Alta	2023	FISICO	17.00	17.00	17.00	17.00	17.00	17.00	18.00	18.00	18.00	18.00	18.00	18.00	210.00			
						COSTEO S/	0.00	0.00	203.70	203.70	203.70	203.70	203.70	203.70	203.70	203.70	203.70	203.70	203.70	203.70	2,037.00	
					2024	FISICO	23.00	23.00	23.00	23.00	23.00	23.00	22.00	22.00	22.00	22.00	22.00	22.00	22.00	22.00	22.00	270.00
						COSTEO S/	0.00	0.00	203.70	203.70	203.70	203.70	203.70	203.70	203.70	203.70	203.70	203.70	203.70	203.70	203.70	2,037.00
					2025	FISICO	23.00	23.00	23.00	23.00	23.00	23.00	22.00	22.00	22.00	22.00	22.00	22.00	22.00	22.00	22.00	270.00
						COSTEO S/	0.00	0.00	203.70	203.70	203.70	203.70	203.70	203.70	203.70	203.70	203.70	203.70	203.70	203.70	203.70	2,037.00
AOI00075600361	5005201 - SESIONES DE ENTRENAMIENTO EN HABILIDADES SOCIALES PARA ADOLESCENTES, JÓVENES Y ADULTOS RED JMA.	030200 - MULTIDISTRITAL	PERSONA ATENDIDA	Muy Alta	2023	FISICO	32.00	32.00	32.00	32.00	32.00	32.00	33.00	33.00	33.00	33.00	33.00	33.00	390.00			
						COSTEO S/	0.00	0.00	213.50	305.50	305.50	305.50	305.50	305.50	305.50	305.50	305.50	305.50	305.50	2,963.00		
					2024	FISICO	39.00	39.00	39.00	39.00	39.00	39.00	39.00	39.00	39.00	39.00	39.00	39.00	39.00	39.00	39.00	468.00
						COSTEO S/	0.00	0.00	305.50	305.50	305.50	305.50	305.50	305.50	305.50	305.50	305.50	305.50	305.50	305.50	305.50	3,055.00

POI MultiAnual con Programación Física y Costeo

					2025	FISICO COSTEO S/	39.00	39.00	39.00	39.00	39.00	39.00	39.00	39.00	39.00	39.00	39.00	468.00
							0.00	0.00	305.50	305.50	305.50	305.50	305.50	305.50	305.50	305.50	305.50	3,055.00
					2023	FISICO COSTEO S/	17.00	17.00	17.00	17.00	17.00	17.00	18.00	18.00	18.00	18.00	18.00	210.00
							0.00	0.00	241.80	241.80	241.80	241.80	241.80	241.80	241.80	241.80	241.80	2,418.00
					2024	FISICO COSTEO S/	13.00	13.00	13.00	13.00	13.00	13.00	12.00	12.00	12.00	12.00	12.00	150.00
							0.00	0.00	241.80	241.80	241.80	241.80	241.80	241.80	241.80	241.80	241.80	2,418.00
					2025	FISICO COSTEO S/	13.00	13.00	13.00	13.00	13.00	13.00	12.00	12.00	12.00	12.00	12.00	150.00
							0.00	0.00	241.80	241.80	241.80	241.80	241.80	241.80	241.80	241.80	241.80	2,418.00
					2023	FISICO COSTEO S/	32.00	32.00	32.00	32.00	32.00	32.00	33.00	33.00	33.00	33.00	33.00	390.00
							0.00	0.00	362.80	362.80	362.80	362.80	362.80	362.80	362.80	362.80	362.80	3,628.00
					2024	FISICO COSTEO S/	34.00	34.00	34.00	34.00	34.00	34.00	34.00	34.00	34.00	34.00	34.00	408.00
							0.00	0.00	362.80	362.80	362.80	362.80	362.80	362.80	362.80	362.80	362.80	3,628.00
					2025	FISICO COSTEO S/	34.00	34.00	34.00	34.00	34.00	34.00	34.00	34.00	34.00	34.00	34.00	408.00
							0.00	0.00	362.80	362.80	362.80	362.80	362.80	362.80	362.80	362.80	362.80	3,628.00
					2023	FISICO COSTEO S/	15.00	15.00	15.00	16.00	16.00	16.00	16.00	16.00	16.00	16.00	16.00	189.00
							0.00	0.00	18,447.25	0.00	0.00	18,447.25	0.00	0.00	18,447.25	0.00	0.00	73,789.00
					2024	FISICO COSTEO S/	31.00	31.00	31.00	31.00	31.00	31.00	31.00	31.00	31.00	32.00	32.00	375.00
							0.00	0.00	18,447.25	0.00	0.00	18,447.25	0.00	0.00	18,447.25	0.00	0.00	73,789.00
					2025	FISICO COSTEO S/	31.00	31.00	31.00	31.00	31.00	31.00	31.00	31.00	31.00	32.00	32.00	375.00
							0.00	0.00	18,447.25	0.00	0.00	18,447.25	0.00	0.00	18,447.25	0.00	0.00	73,789.00
					2023	FISICO COSTEO S/	23.00	23.00	23.00	23.00	24.00	24.00	24.00	24.00	24.00	24.00	24.00	284.00
							0.00	0.00	27,670.75	0.00	0.00	27,670.75	0.00	0.00	27,670.75	0.00	0.00	110,683.00
					2024	FISICO COSTEO S/	44.00	44.00	44.00	44.00	44.00	44.00	43.00	44.00	43.00	43.00	43.00	523.00
							0.00	0.00	27,670.75	0.00	0.00	27,670.75	0.00	0.00	27,670.75	0.00	0.00	110,683.00
					2025	FISICO COSTEO S/	44.00	44.00	44.00	44.00	44.00	44.00	43.00	44.00	43.00	43.00	43.00	523.00
							0.00	0.00	27,670.75	0.00	0.00	27,670.75	0.00	0.00	27,670.75	0.00	0.00	110,683.00
					2023	FISICO COSTEO S/	7.00	7.00	7.00	7.00	7.00	8.00	8.00	8.00	8.00	8.00	8.00	91.00
							0.00	0.00	5,947.40	5,947.40	5,947.40	5,947.40	5,947.40	5,947.40	5,947.40	5,947.40	5,947.40	59,474.00
					2024	FISICO COSTEO S/	17.00	17.00	17.00	17.00	17.00	17.00	17.00	17.00	17.00	17.00	17.00	204.00
							0.00	0.00	5,947.40	5,947.40	5,947.40	5,947.40	5,947.40	5,947.40	5,947.40	5,947.40	5,947.40	59,474.00
					2025	FISICO COSTEO S/	17.00	17.00	17.00	17.00	17.00	17.00	17.00	17.00	17.00	17.00	17.00	204.00
							0.00	0.00	5,947.40	5,947.40	5,947.40	5,947.40	5,947.40	5,947.40	5,947.40	5,947.40	5,947.40	59,474.00
					2023	FISICO COSTEO S/	11.00	11.00	11.00	11.00	11.00	11.00	11.00	12.00	12.00	12.00	12.00	137.00
							0.00	0.00	8,921.20	8,921.20	8,921.20	8,921.20	8,921.20	8,921.20	8,921.20	8,921.20	8,921.20	89,212.00
					2024	FISICO COSTEO	14.00	14.00	14.00	14.00	14.00	14.00	14.00	14.00	14.00	14.00	15.00	169.00
							0.00	0.00	8,921.20	8,921.20	8,921.20	8,921.20	8,921.20	8,921.20	8,921.20	8,921.20	8,921.20	89,212.00

POI MultiAnual con Programación Física y Costeo

CODIGO	ACTIVIDAD OPERATIVA	UBIGEO	U.M.	PRIORIDAD	PERIODO MULTIANUAL	S/ FISICO COSTEO S/	PROGRAMACION MENSUAL												TOTAL ANUAL				
							META	01	02	03	04	05	06	07	08	09	10	11		12			
AOI00075600368	5005194 - REHABILITACIÓN PSICOSOCIAL DE PERSONAS CON TRASTORNOS DEL COMPORTAMIENTO DEBIDO AL CONSUMO DE ALCOHOL RED SONADOR.	030200 - MULTIDISTRITAL	PERSONA TRATADA	Alta	2023	FISICO	14.00	14.00	14.00	14.00	14.00	14.00	14.00	14.00	14.00	14.00	14.00	14.00	15.00	169.00			
						COSTEO	0.00	0.00	8,921.20	8,921.20	8,921.20	8,921.20	8,921.20	8,921.20	8,921.20	8,921.20	8,921.20	8,921.20	8,921.20	8,921.20	89,212.00		
						S/																	
						FISICO	1.00	1.00	1.00	1.00	1.00	1.00	1.00	1.00	1.00	1.00	1.00	1.00	1.00	2.00	2.00	14.00	
AOI00075600369	5005194 - REHABILITACIÓN PSICOSOCIAL DE PERSONAS CON TRASTORNOS DEL COMPORTAMIENTO DEBIDO AL CONSUMO DE ALCOHOL RED JMA.	030200 - MULTIDISTRITAL	PERSONA TRATADA	Alta	2023	FISICO	1.00	1.00	1.00	2.00	2.00	2.00	2.00	2.00	2.00	2.00	2.00	2.00	2.00	21.00			
						COSTEO	0.00	0.00	11,674.75	0.00	0.00	11,674.75	0.00	0.00	11,674.75	0.00	0.00	11,674.75	0.00	0.00	11,674.75	46,699.00	
						S/																	
						FISICO	0.00	1.00	1.00	1.00	1.00	1.00	1.00	1.00	1.00	1.00	1.00	1.00	1.00	0.00	0.00	10.00	
AOI00075600471	0290681 - CAPACITACIÓN Y ADOPCIÓN DE PRACTICAS (REGISTRO EN LA HISTORIA CLÍNICA Y REFERENCIA) EN LA ATENCIÓN PRIMARIA DE SALUD, PARA IDENTIFICAR Y REFERIR A VICTIMAS DE VIOLENCIA	030201 - ANDAHUAYLAS	PERSONA	Muy Alta	2023	FISICO	0.00	0.00	10.00	10.00	10.00	10.00	10.00	10.00	10.00	10.00	10.00	10.00	10.00	100.00			
						COSTEO	0.00	0.00	0.00	2,000.00	0.00	0.00	0.00	0.00	0.00	0.00	0.00	0.00	0.00	0.00	2,000.00		
						S/																	
						FISICO	10.00	10.00	10.00	10.00	10.00	10.00	10.00	10.00	10.00	10.00	10.00	10.00	10.00	10.00	10.00	120.00	
AOI00075600472	0070605 - TRATAMIENTO CON INTERNAMIENTO DE PERSONAS CON SÍNDROME O TRASTORNO PSICÓTICO EN HOGARES PROTEGIDOS	030201 - ANDAHUAYLAS	PERSONA ATENDIDA	Muy Alta	2023	FISICO	0.00	0.00	0.00	0.00	0.00	4.00	0.00	0.00	0.00	0.00	0.00	0.00	4.00	8.00			
						COSTEO	0.00	0.00	18,888.20	18,888.20	18,888.20	18,888.20	18,888.20	18,888.20	18,888.20	18,888.20	18,888.20	18,888.20	18,888.20	18,888.20	188,882.00		
						S/																	
						FISICO	0.00	0.00	0.00	0.00	0.00	4.00	0.00	0.00	0.00	0.00	0.00	0.00	0.00	0.00	4.00	8.00	
AOI00075600370	TRANSFERENCIA PARA LAS ACCIONES DEL PLAN INTEGRAL DE REPARACIONES	030200 - MULTIDISTRITAL	ATENCIÓN	Muy Alta	2023	FISICO	257.00	257.00	257.00	257.00	257.00	257.00	257.00	257.00	257.00	257.00	257.00	257.00	3,084.00				
						COSTEO	0.00	0.00	3,896.00	3,896.00	3,896.00	3,896.00	3,896.00	3,896.00	3,896.00	3,896.00	3,896.00	3,896.00	3,896.00	3,896.00	38,960.00		
						S/																	
						FISICO	257.00	257.00	257.00	257.00	257.00	257.00	257.00	257.00	257.00	257.00	257.00	257.00	257.00	257.00	257.00	3,084.00	
AOI00075600370	TRANSFERENCIA PARA LAS ACCIONES DEL PLAN INTEGRAL DE REPARACIONES	030200 - MULTIDISTRITAL	ATENCIÓN	Muy Alta	2024	FISICO	257.00	257.00	257.00	257.00	257.00	257.00	257.00	257.00	257.00	257.00	257.00	257.00	3,084.00				
						COSTEO	0.00	0.00	3,896.00	3,896.00	3,896.00	3,896.00	3,896.00	3,896.00	3,896.00	3,896.00	3,896.00	3,896.00	3,896.00	3,896.00	38,960.00		
						S/																	
						FISICO	257.00	257.00	257.00	257.00	257.00	257.00	257.00	257.00	257.00	257.00	257.00	257.00	257.00	257.00	257.00	3,084.00	
AOI00075600370	TRANSFERENCIA PARA LAS ACCIONES DEL PLAN INTEGRAL DE REPARACIONES	030200 - MULTIDISTRITAL	ATENCIÓN	Muy Alta	2025	FISICO	257.00	257.00	257.00	257.00	257.00	257.00	257.00	257.00	257.00	257.00	257.00	257.00	3,084.00				
						COSTEO	0.00	0.00	3,896.00	3,896.00	3,896.00	3,896.00	3,896.00	3,896.00	3,896.00	3,896.00	3,896.00	3,896.00	3,896.00	3,896.00	38,960.00		
						S/																	
						FISICO	257.00	257.00	257.00	257.00	257.00	257.00	257.00	257.00	257.00	257.00	257.00	257.00	257.00	257.00	257.00	3,084.00	

OEI.09 - FORTALECER LA GESTIÓN INSTITUCIONAL DEL GOBIERNO REGIONAL DE APURÍMAC

AEI.09.03 - GESTIÓN INSTITUCIONAL POR RESULTADOS IMPLEMENTADA EN LA ENTIDAD

CODIGO	ACTIVIDAD OPERATIVA	UBIGEO	U.M.	PRIORIDAD	PERIODO MULTIANUAL	PROGRAMACION MENSUAL												TOTAL ANUAL		
						META	01	02	03	04	05	06	07	08	09	10	11		12	
AOI00075600370	TRANSFERENCIA PARA LAS ACCIONES DEL PLAN INTEGRAL DE REPARACIONES	030200 - MULTIDISTRITAL	ATENCIÓN	Muy Alta	2023	FISICO	257.00	257.00	257.00	257.00	257.00	257.00	257.00	257.00	257.00	257.00	257.00	257.00	3,084.00	
						COSTEO	0.00	0.00	3,896.00	3,896.00	3,896.00	3,896.00	3,896.00	3,896.00	3,896.00	3,896.00	3,896.00	3,896.00	3,896.00	38,960.00
						S/														
						FISICO	257.00	257.00	257.00	257.00	257.00	257.00	257.00	257.00	257.00	257.00	257.00	257.00	257.00	257.00
AOI00075600370	TRANSFERENCIA PARA LAS ACCIONES DEL PLAN INTEGRAL DE REPARACIONES	030200 - MULTIDISTRITAL	ATENCIÓN	Muy Alta	2024	FISICO	257.00	257.00	257.00	257.00	257.00	257.00	257.00	257.00	257.00	257.00	257.00	257.00	3,084.00	
						COSTEO	0.00	0.00	3,896.00	3,896.00	3,896.00	3,896.00	3,896.00	3,896.00	3,896.00	3,896.00	3,896.00	3,896.00	3,896.00	38,960.00
						S/														
						FISICO	257.00	257.00	257.00	257.00	257.00	257.00	257.00	257.00	257.00	257.00	257.00	257.00	257.00	257.00
AOI00075600370	TRANSFERENCIA PARA LAS ACCIONES DEL PLAN INTEGRAL DE REPARACIONES	030200 - MULTIDISTRITAL	ATENCIÓN	Muy Alta	2025	FISICO	257.00	257.00	257.00	257.00	257.00	257.00	257.00	257.00	257.00	257.00	257.00	257.00	3,084.00	
						COSTEO	0.00	0.00	3,896.00	3,896.00	3,896.00	3,896.00	3,896.00	3,896.00	3,896.00	3,896.00	3,896.00	3,896.00	3,896.00	38,960.00
						S/														
						FISICO	257.00	257.00	257.00	257.00	257.00	257.00	257.00	257.00	257.00	257.00	257.00	257.00	257.00	257.00

CENTRO DE COSTO: 17.01 - DIRECCION DE SERVICIOS DE SALUD

OEI.01 - BRINDAR SERVICIOS DE SALUD PREVENTIVA PROMOCIONAL; RECUPERATIVA Y DE REHABILITACIÓN A LA POBLACIÓN DE APURÍMAC.

AEI.01.01 - SERVICIOS DE SALUD RENOVADOS QUE BRINDEN ATENCIÓN CON ESTÁNDARES DE CALIDAD A LA POBLACIÓN

CODIGO	ACTIVIDAD OPERATIVA	UBIGEO	U.M.	PRIORIDAD	PERIODO MULTIANUAL	PROGRAMACION MENSUAL												TOTAL ANUAL				
						META	01	02	03	04	05	06	07	08	09	10	11		12			
AOI00075600457	APOYO A LOS CLAS.	030201 - ANDAHUAYLAS	CONVENIO	Muy Alta	2023	FISICO	0.00	0.00	1.00	0.00	0.00	1.00	0.00	0.00	1.00	0.00	1.00	0.00	0.00	1.00	4.00	
						COSTEO S/	19,682.20	19,682.20	19,682.20	26,682.20	19,682.20	19,682.20	39,364.40	19,682.20	21,682.20	19,682.20	19,682.20	39,364.40	284,550.80			
					2024	FISICO	0.00	0.00	1.00	0.00	0.00	1.00	0.00	0.00	1.00	0.00	0.00	1.00	0.00	0.00	1.00	4.00
						COSTEO S/	19,682.20	19,682.20	19,682.20	26,682.20	19,682.20	19,682.20	39,364.40	19,682.20	21,682.20	19,682.20	19,682.20	39,364.40	284,550.80			
					2025	FISICO	0.00	0.00	1.00	0.00	0.00	1.00	0.00	0.00	1.00	0.00	0.00	1.00	0.00	0.00	1.00	4.00
						COSTEO S/	19,682.20	19,682.20	19,682.20	26,682.20	19,682.20	19,682.20	39,364.40	19,682.20	21,682.20	19,682.20	19,682.20	39,364.40	284,550.80			

CENTRO DE COSTO: 17.02 - REDUCCION DE LA MORTALIDAD POR EMERGENCIAS Y URG ME

OEI.01 - BRINDAR SERVICIOS DE SALUD PREVENTIVA PROMOCIONAL; RECUPERATIVA Y DE REHABILITACIÓN A LA POBLACIÓN DE APURÍMAC.

AEI.01.10 - ATENCIÓN AMBULATORIA DE EMERGENCIAS Y URGENCIAS MÉDICAS EN EL DEPARTAMENTO.

CODIGO	ACTIVIDAD OPERATIVA	UBIGEO	U.M.	PRIORIDAD	PERIODO MULTIANUAL	PROGRAMACION MENSUAL												TOTAL ANUAL			
						META	01	02	03	04	05	06	07	08	09	10	11		12		
AOI00075600322	5002830 - IMPLEMENTACIÓN DE DOCUMENTOS TÉCNICOS NORMATIVOS	030201 - ANDAHUAYLAS	INFORME	Muy Alta	2023	FISICO	0.00	0.00	0.00	0.00	0.00	0.00	1.00	0.00	0.00	0.00	0.00	0.00	1.00		
						COSTEO S/	0.00	0.00	2,000.00	0.00	0.00	2,000.00	0.00	0.00	0.00	0.00	0.00	0.00	4,000.00		
					2024	FISICO	0.00	0.00	0.00	0.00	0.00	0.00	1.00	0.00	0.00	0.00	0.00	0.00	0.00	1.00	
						COSTEO S/	0.00	0.00	2,000.00	0.00	0.00	2,000.00	0.00	0.00	0.00	0.00	0.00	0.00	0.00	4,000.00	
					2025	FISICO	0.00	0.00	0.00	0.00	0.00	0.00	1.00	0.00	0.00	0.00	0.00	0.00	0.00	1.00	
						COSTEO S/	0.00	0.00	2,000.00	0.00	0.00	2,000.00	0.00	0.00	0.00	0.00	0.00	0.00	0.00	4,000.00	
AOI00075600324	5005138 - MONITOREO, SUPERVISION Y EVALUACION DEL PROGRAMA PRESUPUESTAL	030200 - MULTIDISTRITAL	INFORME	Muy Alta	2023	FISICO	1.00	1.00	1.00	1.00	1.00	1.00	1.00	1.00	1.00	1.00	1.00	1.00	12.00		
						COSTEO S/	0.00	0.00	1,000.00	0.00	0.00	1,000.00	0.00	0.00	1,000.00	0.00	0.00	1,000.00	4,000.00		
					2024	FISICO	1.00	1.00	1.00	1.00	1.00	1.00	1.00	1.00	1.00	1.00	1.00	1.00	1.00	12.00	
						COSTEO S/	0.00	0.00	1,000.00	0.00	0.00	1,000.00	0.00	0.00	1,000.00	0.00	0.00	1,000.00	4,000.00		
					2025	FISICO	1.00	1.00	1.00	1.00	1.00	1.00	1.00	1.00	1.00	1.00	1.00	1.00	1.00	12.00	
						COSTEO S/	0.00	0.00	1,000.00	0.00	0.00	1,000.00	0.00	0.00	1,000.00	0.00	0.00	1,000.00	4,000.00		
AOI00075600325	5005139 - ASISTENCIA TECNICA Y CAPACITACION	030201 - ANDAHUAYLAS	PERSONA	Muy Alta	2023	FISICO	7.00	8.00	7.00	8.00	7.00	8.00	7.00	8.00	7.00	8.00	7.00	8.00	90.00		
						COSTEO S/	0.00	0.00	1,500.00	0.00	0.00	1,500.00	0.00	0.00	1,500.00	0.00	0.00	1,500.00	6,000.00		
					2024	FISICO	7.00	8.00	7.00	8.00	7.00	8.00	7.00	8.00	7.00	8.00	7.00	8.00	7.00	8.00	90.00
						COSTEO S/	0.00	0.00	1,500.00	0.00	0.00	1,500.00	0.00	0.00	1,500.00	0.00	0.00	1,500.00	6,000.00		
					2025	FISICO	7.00	8.00	7.00	8.00	7.00	8.00	7.00	8.00	7.00	8.00	7.00	8.00	7.00	8.00	90.00
						COSTEO S/	0.00	0.00	1,500.00	0.00	0.00	1,500.00	0.00	0.00	1,500.00	0.00	0.00	1,500.00	6,000.00		
AOI00075600326	5002825 - ATENCIÓN DE URGENCIAS (PRIORIDAD III O IV) EN MÓDULOS DE ATENCIÓN AMBULATORIA.	030201 - ANDAHUAYLAS	ATENCION	Muy Alta	2023	FISICO	457.00	457.00	457.00	457.00	457.00	457.00	457.00	457.00	457.00	457.00	458.00	457.00	5,485.00		
						COSTEO S/	0.00	0.00	700.00	700.00	700.00	700.00	700.00	700.00	700.00	700.00	700.00	700.00	7,000.00		
					2024	FISICO	457.00	457.00	457.00	457.00	457.00	457.00	457.00	457.00	457.00	457.00	457.00	458.00	457.00	5,485.00	
						COSTEO S/	0.00	0.00	700.00	700.00	700.00	700.00	700.00	700.00	700.00	700.00	700.00	700.00	7,000.00		

POI MultiAnual con Programación Física y Costeo

						2025	FISICO COSTEO S/	457.00	457.00	457.00	457.00	457.00	457.00	457.00	457.00	457.00	457.00	457.00	457.00	457.00	458.00	457.00	5,485.00					
								0.00	0.00	700.00	700.00	700.00	700.00	700.00	700.00	700.00	700.00	700.00	700.00	700.00	700.00	700.00	7,000.00					
AOI00075600332	5005140 - COORDINACION Y SEGUIMIENTO DE LA REFERENCIA	030201 - ANDAHUAYLAS	ATENCION	Muy Alta	2023	FISICO COSTEO S/	37.00	37.00	37.00	37.00	37.00	37.00	37.00	37.00	37.00	37.00	37.00	37.00	37.00	37.00	37.00	37.00	37.00	444.00				
							0.00	0.00	617.10	617.10	617.10	617.10	617.10	617.10	617.10	617.10	617.10	617.10	617.10	617.10	617.10	617.10	617.10	617.10	617.10	6,171.00		
					2024	FISICO COSTEO S/	37.00	37.00	37.00	37.00	37.00	37.00	37.00	37.00	37.00	37.00	37.00	37.00	37.00	37.00	37.00	37.00	37.00	37.00	37.00	37.00	37.00	444.00
							0.00	0.00	617.10	617.10	617.10	617.10	617.10	617.10	617.10	617.10	617.10	617.10	617.10	617.10	617.10	617.10	617.10	617.10	617.10	617.10	6,171.00	
					2025	FISICO COSTEO S/	37.00	37.00	37.00	37.00	37.00	37.00	37.00	37.00	37.00	37.00	37.00	37.00	37.00	37.00	37.00	37.00	37.00	37.00	444.00			
								0.00	0.00	617.10	617.10	617.10	617.10	617.10	617.10	617.10	617.10	617.10	617.10	617.10	617.10	617.10	6,171.00					

CENTRO DE COSTO: 17.03 - OFICINA DE INFRAESTRUCTURA

OEI.01 - BRINDAR SERVICIOS DE SALUD PREVENTIVA PROMOCIONAL; RECUPERATIVA Y DE REHABILITACIÓN A LA POBLACIÓN DE APURÍMAC.

AEI.01.01 - SERVICIOS DE SALUD RENOVADOS QUE BRINDEN ATENCIÓN CON ESTÁNDARES DE CALIDAD A LA POBLACIÓN

CODIGO	ACTIVIDAD OPERATIVA	UBIGEO	U.M.	PRIORIDAD	PERIODO MULTIANUAL	PROGRAMACION MENSUAL												TOTAL ANUAL									
						META	01	02	03	04	05	06	07	08	09	10	11		12								
AOI00075600470	PREVENCION, CONTROL, DIAGNOSTICO Y TRATAMIENTO DE CORONAVIRUS	030201 - ANDAHUAYLAS	ACCION	Muy Alta	2023	FISICO	1.00	1.00	1.00	1.00	1.00	1.00	1.00	1.00	1.00	1.00	1.00	1.00	1.00	1.00	1.00	1.00	12.00				
						COSTEO S/	180,394.17	180,394.17	180,394.17	180,394.17	180,394.17	180,394.17	180,394.17	180,394.17	180,394.17	180,394.17	180,394.17	180,394.17	180,394.17	180,394.17	180,394.17	180,394.17	180,394.17	180,394.17	180,394.17	2,164,730.00	
						FISICO	1.00	1.00	1.00	1.00	1.00	1.00	1.00	1.00	1.00	1.00	1.00	1.00	1.00	1.00	1.00	1.00	1.00	1.00	1.00	1.00	12.00
						COSTEO S/	180,394.17	180,394.17	180,394.17	180,394.17	180,394.17	180,394.17	180,394.17	180,394.17	180,394.17	180,394.17	180,394.17	180,394.17	180,394.17	180,394.17	180,394.17	180,394.17	180,394.17	180,394.17	180,394.17	180,394.17	2,164,730.00
					2025	FISICO	1.00	1.00	1.00	1.00	1.00	1.00	1.00	1.00	1.00	1.00	1.00	1.00	1.00	1.00	1.00	1.00	12.00				
								180,394.17	180,394.17	180,394.17	180,394.17	180,394.17	180,394.17	180,394.17	180,394.17	180,394.17	180,394.17	180,394.17	180,394.17	180,394.17	180,394.17	180,394.17	2,164,730.00				

OEI.09 - FORTALECER LA GESTIÓN INSTITUCIONAL DEL GOBIERNO REGIONAL DE APURÍMAC

AEI.09.03 - GESTIÓN INSTITUCIONAL POR RESULTADOS IMPLEMENTADA EN LA ENTIDAD

CODIGO	ACTIVIDAD OPERATIVA	UBIGEO	U.M.	PRIORIDAD	PERIODO MULTIANUAL	PROGRAMACION MENSUAL												TOTAL ANUAL							
						META	01	02	03	04	05	06	07	08	09	10	11		12						
AOI00075600378	MANTENIMIENTO DE INFRAESTRUCTURA CONSTRUIDA.	030200 - MULTIDISTRITAL	ESTABLECIMIENTO DE SALUD	Muy Alta	2023	FISICO	0.00	0.00	2.00	0.00	0.00	3.00	0.00	0.00	3.00	0.00	0.00	3.00	0.00	0.00	4.00	12.00			
						COSTEO S/	0.00	0.00	1,281.00	0.00	0.00	1,281.00	0.00	0.00	1,281.00	0.00	0.00	1,281.00	0.00	0.00	1,281.00	0.00	0.00	1,281.00	5,124.00
						FISICO	0.00	0.00	2.00	0.00	0.00	3.00	0.00	0.00	3.00	0.00	0.00	3.00	0.00	0.00	4.00	12.00			

POI MultiAnual con Programación Física y Costeo

						COSTEO S/	0.00	0.00	1,281.00	0.00	0.00	1,281.00	0.00	0.00	1,281.00	0.00	0.00	1,281.00	5,124.00
					2025	FISICO	0.00	0.00	2.00	0.00	0.00	3.00	0.00	0.00	3.00	0.00	0.00	4.00	12.00
						COSTEO S/	0.00	0.00	11,281.00	0.00	0.00	1,281.00	0.00	0.00	1,281.00	0.00	0.00	1,281.00	15,124.00
					2023	FISICO	0.00	0.00	4.00	0.00	0.00	4.00	0.00	0.00	4.00	0.00	0.00	4.00	16.00
						COSTEO S/	0.00	0.00	1,375.00	0.00	0.00	1,375.00	0.00	0.00	1,375.00	0.00	0.00	1,375.00	5,500.00
AOI00075600379	ATENCIÓN BÁSICA.	030200 - MULTIDISTRITAL	ESTABLECIMIENTO DE SALUD	Muy Alta	2024	FISICO	0.00	0.00	4.00	0.00	0.00	4.00	0.00	0.00	4.00	0.00	0.00	4.00	16.00
						COSTEO S/	0.00	0.00	1,375.00	0.00	0.00	1,375.00	0.00	0.00	1,375.00	0.00	0.00	1,375.00	5,500.00
					2025	FISICO	0.00	0.00	4.00	0.00	0.00	4.00	0.00	0.00	4.00	0.00	0.00	4.00	16.00
						COSTEO S/	0.00	0.00	1,375.00	0.00	0.00	1,375.00	0.00	0.00	1,375.00	0.00	0.00	1,375.00	5,500.00

CENTRO DE COSTO: 17.04 - MEJORAMIENTO DEL ACCESO AL SISTEMA DE REFERENCIA INSTITUCIONAL

OEI.01 - BRINDAR SERVICIOS DE SALUD PREVENTIVA PROMOCIONAL; RECUPERATIVA Y DE REHABILITACIÓN A LA POBLACIÓN DE APURÍMAC.

AEI.01.03 - ATENCIÓN INTEGRAL PARA LA REDUCCIÓN DE LA MORTALIDAD MATERNO NEONATAL

CODIGO	ACTIVIDAD OPERATIVA	UBIGEO	U.M.	PRIORIDAD	PERIODO MULTIANUAL	PROGRAMACION MENSUAL												TOTAL ANUAL			
						META	01	02	03	04	05	06	07	08	09	10	11		12		
					2023	FISICO	10.00	10.00	10.00	10.00	10.00	10.00	10.00	10.00	10.00	10.00	10.00	10.00	10.00	8.00	118.00
						COSTEO S/	0.00	0.00	2,823.00	2,823.00	2,823.00	2,823.00	2,823.00	2,823.00	2,823.00	2,823.00	2,823.00	2,823.00	2,823.00	2,831.60	28,238.60
AOI00075600252	3330402 - REFERENCIA DE FONB / FUNCIONES OBSTÉTRICAS NEONATALES BÁSICAS RED SONDOR.	030200 - MULTIDISTRITAL	GESTANTE Y/O NEONATO REFERIDO	Muy Alta	2024	FISICO	10.00	10.00	10.00	10.00	10.00	10.00	10.00	10.00	10.00	10.00	10.00	10.00	8.00	118.00	
						COSTEO S/	0.00	0.00	2,823.00	2,823.00	2,823.00	2,823.00	2,823.00	2,823.00	2,823.00	2,823.00	2,823.00	2,823.00	2,831.60	28,238.60	
					2025	FISICO	10.00	10.00	10.00	10.00	10.00	10.00	10.00	10.00	10.00	10.00	10.00	10.00	8.00	118.00	
						COSTEO S/	0.00	0.00	2,823.00	2,823.00	2,823.00	2,823.00	2,823.00	2,823.00	2,823.00	2,823.00	2,823.00	2,823.00	2,831.60	28,238.60	
					2023	FISICO	9.00	9.00	9.00	9.00	9.00	9.00	9.00	9.00	9.00	9.00	9.00	9.00	9.00	7.00	106.00
						COSTEO S/	0.00	0.00	4,235.00	4,235.00	4,235.00	4,235.00	4,235.00	4,235.00	4,235.00	4,235.00	4,235.00	4,235.00	4,242.90	42,357.90	
AOI00075600253	3330402 - REFERENCIA DE FONB / FUNCIONES OBSTÉTRICAS NEONATALES BÁSICAS RED JMA.	030200 - MULTIDISTRITAL	GESTANTE Y/O NEONATO REFERIDO	Muy Alta	2024	FISICO	9.00	9.00	9.00	9.00	9.00	9.00	9.00	9.00	9.00	9.00	9.00	9.00	7.00	106.00	
						COSTEO S/	0.00	0.00	4,235.00	4,235.00	4,235.00	4,235.00	4,235.00	4,235.00	4,235.00	4,235.00	4,235.00	4,235.00	4,242.90	42,357.90	
					2025	FISICO	9.00	9.00	9.00	9.00	9.00	9.00	9.00	9.00	9.00	9.00	9.00	9.00	7.00	106.00	
						COSTEO S/	0.00	0.00	4,235.00	4,235.00	4,235.00	4,235.00	4,235.00	4,235.00	4,235.00	4,235.00	4,235.00	4,235.00	4,242.90	42,357.90	
					2023	FISICO	24.00	24.00	24.00	24.00	24.00	24.00	24.00	24.00	24.00	24.00	24.00	24.00	23.00	287.00	
						COSTEO S/	0.00	0.00	2,823.00	2,823.00	2,823.00	2,823.00	2,823.00	2,823.00	2,823.00	2,823.00	2,823.00	2,823.00	2,831.60	28,238.60	
AOI00075600254	3330401 - REFERENCIA DE FONP / FUNCIONES OBSTÉTRICAS NEONATALES PRIMARIAS RED SONDOR.	030200 - MULTIDISTRITAL	GESTANTE Y/O NEONATO REFERIDO	Muy Alta	2024	FISICO	24.00	24.00	24.00	24.00	24.00	24.00	24.00	24.00	24.00	24.00	24.00	24.00	23.00	287.00	
						COSTEO S/	0.00	0.00	2,823.00	2,823.00	2,823.00	2,823.00	2,823.00	2,823.00	2,823.00	2,823.00	2,823.00	2,831.60	28,238.60		
					2025	FISICO	24.00	24.00	24.00	24.00	24.00	24.00	24.00	24.00	24.00	24.00	24.00	24.00	23.00	287.00	
						COSTEO S/	0.00	0.00	2,823.00	2,823.00	2,823.00	2,823.00	2,823.00	2,823.00	2,823.00	2,823.00	2,823.00	2,831.60	28,238.60		
AOI00075600255	3330401 - REFERENCIA DE FONP / FUNCIONES OBSTÉTRICAS NEONATALES PRIMARIAS RED JMA.	030200 - MULTIDISTRITAL	GESTANTE Y/O NEONATO REFERIDO	Muy Alta	2023	FISICO	71.00	71.00	71.00	71.00	71.00	71.00	71.00	71.00	72.00	72.00	71.00	72.00	70.00	854.00	
						COSTEO S/	0.00	0.00	4,235.00	4,235.00	4,235.00	4,235.00	4,235.00	4,235.00	4,235.00	4,235.00	4,235.00	4,235.00	4,242.90	42,357.90	
					2024	FISICO	71.00	71.00	71.00	71.00	71.00	71.00	71.00	71.00	72.00	72.00	71.00	72.00	70.00	854.00	
						COSTEO S/	0.00	0.00	4,235.00	4,235.00	4,235.00	4,235.00	4,235.00	4,235.00	4,235.00	4,235.00	4,235.00	4,235.00	4,242.90	42,357.90	
					2025	FISICO	71.00	71.00	71.00	71.00	71.00	71.00	71.00	71.00	72.00	72.00	71.00	72.00	70.00	854.00	

COSTEO S/ 0.00 0.00 4,235.00 4,235.00 4,235.00 4,235.00 4,235.00 4,235.00 4,235.00 4,235.00 4,235.00 4,235.00 4,235.00 4,242.90 42,357.90

CENTRO DE COSTO: 2.01 - ORGANO DE CONTROL INSTITUCIONAL

OEI.01 - BRINDAR SERVICIOS DE SALUD PREVENTIVA PROMOCIONAL; RECUPERATIVA Y DE REHABILITACIÓN A LA POBLACIÓN DE APURÍMAC.

AEI.01.01 - SERVICIOS DE SALUD RENOVADOS QUE BRINDEN ATENCIÓN CON ESTÁNDARES DE CALIDAD A LA POBLACIÓN

CODIGO	ACTIVIDAD OPERATIVA	UBIGEO	U.M.	PRIORIDAD	PERIODO MULTIANUAL	PROGRAMACION MENSUAL												TOTAL ANUAL						
						META	01	02	03	04	05	06	07	08	09	10	11		12					
AOI00075600376	SERVICIOS DE CONTROL SIMULTANEO Y POSTERIOR	030201 - ANDAHUAYLAS	INFORME	Muy Alta	2023	FISICO	1.00	2.00	3.00	2.00	0.00	1.00	2.00	1.00	0.00	2.00	2.00	1.00	17.00					
						COSTEO S/	0.00	500.00	0.00	300.00	0.00	200.00	0.00	500.00	0.00	400.00	0.00	0.00	1,900.00					
					2024	FISICO	0.00	2.00	2.00	2.00	1.00	2.00	2.00	2.00	0.00	2.00	2.00	2.00	2.00	19.00				
						COSTEO S/	0.00	500.00	0.00	300.00	0.00	200.00	0.00	500.00	0.00	400.00	0.00	0.00	1,900.00					
					2025	FISICO	2.00	2.00	2.00	2.00	2.00	2.00	2.00	2.00	2.00	2.00	2.00	4.00	2.00	26.00				
						COSTEO S/	0.00	500.00	0.00	300.00	0.00	200.00	0.00	500.00	0.00	400.00	200.00	0.00	2,100.00					
					AOI00075600473	SERVICIOS RELACIONADOS	030201 - ANDAHUAYLAS	INFORME	Muy Alta	2023	FISICO	1.00	2.00	3.00	0.00	2.00	2.00	2.00	1.00	2.00	0.00	2.00	2.00	19.00
											COSTEO S/	0.00	500.00	0.00	0.00	200.00	0.00	0.00	200.00	0.00	200.00	0.00	0.00	1,100.00
2024	FISICO	1.00	1.00	2.00						0.00	1.00	2.00	1.00	1.00	2.00	0.00	1.00	1.00	1.00	13.00				
	COSTEO S/	0.00	500.00	0.00						0.00	200.00	0.00	0.00	200.00	0.00	200.00	0.00	0.00	1,100.00					
2025	FISICO	2.00	2.00	2.00						2.00	2.00	2.00	2.00	2.00	2.00	2.00	2.00	2.00	2.00	24.00				
	COSTEO S/	0.00	500.00	0.00						300.00	0.00	200.00	0.00	500.00	0.00	400.00	0.00	0.00	1,900.00					

CENTRO DE COSTO: 20.01 - DIRECCION EJECUTIVA DE SALUD AMBIENTAL

OEI.09 - FORTALECER LA GESTIÓN INSTITUCIONAL DEL GOBIERNO REGIONAL DE APURÍMAC

AEI.09.03 - GESTIÓN INSTITUCIONAL POR RESULTADOS IMPLEMENTADA EN LA ENTIDAD

CODIGO	ACTIVIDAD OPERATIVA	UBIGEO	U.M.	PRIORIDAD	PERIODO MULTIANUAL	PROGRAMACION MENSUAL												TOTAL ANUAL						
						META	01	02	03	04	05	06	07	08	09	10	11		12					
AOI00075600262	VIGILANCIA SANITARIA DE PROGRAMAS PARA ALIMENTACIÓN COLECTIVA.	030201 - ANDAHUAYLAS	INSPECCION	Muy Alta	2023	FISICO	0.00	5.00	0.00	10.00	5.00	5.00	10.00	5.00	5.00	10.00	0.00	5.00	60.00					
						COSTEO S/	0.00	200.00	0.00	400.00	200.00	200.00	400.00	200.00	200.00	400.00	0.00	200.00	2,400.00					
					2024	FISICO	0.00	5.00	0.00	10.00	5.00	5.00	10.00	5.00	5.00	10.00	0.00	5.00	60.00					
						COSTEO S/	0.00	300.00	0.00	600.00	300.00	300.00	600.00	300.00	300.00	600.00	0.00	300.00	3,600.00					
					2025	FISICO	0.00	5.00	0.00	10.00	5.00	5.00	10.00	5.00	5.00	10.00	0.00	5.00	60.00					
						COSTEO S/	0.00	200.00	0.00	400.00	200.00	200.00	400.00	0.00	200.00	300.00	0.00	200.00	2,100.00					
					AOI00075600263	VIGILANCIA SANITARIA DE PROGRAMAS PARA ALIMENTACIÓN COMPLEMENTARIA.	030201 - ANDAHUAYLAS	INSPECCION	Muy Alta	2023	FISICO	0.00	0.00	5.00	5.00	10.00	5.00	10.00	5.00	10.00	5.00	10.00	5.00	70.00
											COSTEO S/	0.00	0.00	200.00	200.00	300.00	200.00	500.00	300.00	300.00	300.00	500.00	300.00	3,100.00
2024	FISICO	0.00	0.00	5.00						5.00	10.00	5.00	10.00	5.00	10.00	5.00	10.00	5.00	70.00					
	COSTEO S/	0.00	0.00	200.00						200.00	300.00	200.00	500.00	300.00	300.00	300.00	500.00	300.00	3,100.00					
2025	FISICO	0.00	0.00	5.00						5.00	10.00	10.00	10.00	5.00	10.00	5.00	10.00	10.00	80.00					
	COSTEO S/	0.00	0.00	200.00						200.00	300.00	300.00	500.00	200.00	500.00	300.00	500.00	300.00	3,300.00					
AOI00075600264	VIGILANCIA Y FISCALIZACIÓN SANITARIA A ESTABLECIMIENTOS DE ELABORACION, PRODUCCIÓN Y EXPENDIO DE ALIMENTOS.	030201 - ANDAHUAYLAS	CONTROL REALIZADO	Muy Alta						2023	FISICO	5.00	10.00	10.00	5.00	10.00	5.00	10.00	5.00	10.00	5.00	10.00	5.00	90.00
											COSTEO S/	300.00	600.00	300.00	300.00	600.00	300.00	600.00	300.00	600.00	300.00	500.00	300.00	5,000.00

POI MultiAnual con Programación Física y Costeo

AOI00075600265	CAPACITACIÓN EN TEMAS DE HIGIENE ALIMENTARIA A DIVERSOS GRUPOS.	030201 - ANDAHUAYLAS	PERSONA CAPACITADA	Muy Alta	2024	FISICO	5.00	10.00	10.00	5.00	10.00	5.00	10.00	5.00	10.00	5.00	90.00				
						COSTEO S/	300.00	600.00	300.00	300.00	600.00	300.00	600.00	300.00	600.00	300.00	500.00	300.00	5,000.00		
					2025	FISICO	10.00	10.00	10.00	5.00	10.00	5.00	10.00	5.00	10.00	10.00	10.00	5.00	100.00		
						COSTEO S/	500.00	1,000.00	400.00	400.00	600.00	400.00	600.00	400.00	600.00	400.00	1,000.00	400.00	1,000.00	400.00	7,100.00
					2023	FISICO	0.00	0.00	1.00	0.00	1.00	1.00	1.00	0.00	1.00	1.00	1.00	1.00	0.00	7.00	
						COSTEO S/	0.00	0.00	500.00	0.00	1,000.00	500.00	500.00	0.00	500.00	500.00	500.00	500.00	0.00	4,000.00	
					2024	FISICO	0.00	0.00	1.00	0.00	2.00	1.00	1.00	0.00	1.00	1.00	1.00	1.00	0.00	8.00	
						COSTEO S/	0.00	0.00	600.00	0.00	1,000.00	500.00	500.00	0.00	600.00	500.00	500.00	500.00	0.00	4,200.00	
					2025	FISICO	0.00	0.00	1.00	0.00	2.00	0.00	1.00	0.00	1.00	0.00	1.00	0.00	1.00	0.00	6.00
						COSTEO S/	0.00	0.00	1,000.00	0.00	1,500.00	0.00	1,000.00	0.00	500.00	0.00	1,000.00	0.00	1,000.00	0.00	5,000.00

CENTRO DE COSTO: 20.02 - AGUA SEGURA

OEI.01 - BRINDAR SERVICIOS DE SALUD PREVENTIVA PROMOCIONAL; RECUPERATIVA Y DE REHABILITACIÓN A LA POBLACIÓN DE APURÍMAC.

AEI.01.02 - ATENCIÓN INTEGRAL DE SALUD; PARA REDUCIR LA DESNUTRICIÓN CRÓNICA Y ANEMIA DE NIÑOS MENORES DE 5 AÑOS.

CODIGO	ACTIVIDAD OPERATIVA	UBIGEO	U.M.	PRIORIDAD	PERIODO MULTIANUAL	PROGRAMACION MENSUAL												TOTAL ANUAL			
						META	01	02	03	04	05	06	07	08	09	10	11		12		
AOI00075600256	3326003 - MONITOREO DE PARAMETROS DE CAMPO ZONA RURAL	030201 - ANDAHUAYLAS	CENTRO POBLADO	Muy Alta	2023	FISICO	32.00	32.00	32.00	32.00	32.00	32.00	32.00	34.00	32.00	34.00	32.00	32.00	388.00		
							COSTEO S/	1,551.00	3,280.00	6,951.20	6,951.20	6,951.20	6,951.20	6,951.20	6,951.20	6,951.20	6,951.20	6,951.20	6,951.20	6,951.20	74,343.00
						2024	FISICO	32.00	32.00	32.00	32.00	32.00	32.00	32.00	32.00	34.00	34.00	32.00	32.00	388.00	
								COSTEO S/	1,551.00	2,120.00	6,951.20	6,951.20	6,951.20	6,951.20	6,951.20	6,951.20	6,951.20	6,951.20	6,951.20	6,951.20	73,183.00
						2025	FISICO	13.00	13.00	14.00	14.00	14.00	14.00	14.00	13.00	14.00	13.00	13.00	14.00	163.00	
								COSTEO S/	1,551.00	2,120.00	6,951.20	6,951.20	6,951.20	6,951.20	6,951.20	6,951.20	6,951.20	6,951.20	6,951.20	6,951.20	73,183.00
AOI00075600258	3330801 - PRACTICAS EN TÉCNICAS SEGURAS DE DESINFECCIÓN DE AGUA Y ALMACENAMIENTO DOMICILIARIA RED SONDOR.	030200 - MULTIDISTRITAL	CENTRO POBLADO	Muy Alta	2023	FISICO	13.00	13.00	14.00	14.00	14.00	14.00	14.00	13.00	14.00	13.00	13.00	14.00	163.00		
							COSTEO S/	31,011.00	31,011.00	33,499.00	33,499.00	33,499.00	33,499.00	33,499.00	33,499.00	33,499.00	33,499.00	33,499.00	33,499.00	397,012.00	
						2024	FISICO	10.00	10.00	10.00	10.00	10.00	10.00	0.00	0.00	0.00	0.00	0.00	20.00	80.00	
								COSTEO S/	26,360.00	26,929.00	27,794.60	27,794.60	27,794.60	27,794.60	27,794.60	27,794.60	27,794.60	27,794.60	27,794.60	27,794.60	331,235.00
						2025	FISICO	0.00	0.00	0.00	0.00	0.00	120.00	0.00	0.00	0.00	0.00	0.00	0.00	120.00	
								COSTEO S/	26,360.00	26,929.00	27,794.60	27,794.60	27,794.60	27,794.60	27,794.60	27,794.60	27,794.60	27,794.60	27,794.60	27,794.60	331,235.00
AOI00075600474	3326001 - INSPECCION SANITARIA DE SISTEMAS DE AGUA	030201 - ANDAHUAYLAS	CENTRO POBLADO	Muy Alta	2023	FISICO	35.00	35.00	35.00	35.00	35.00	35.00	35.00	35.00	35.00	35.00	35.00	420.00			
							COSTEO S/	311.50	311.50	311.50	311.50	311.50	311.50	311.50	311.50	311.50	311.50	311.50	311.50	3,738.00	
AOI00075600475	3326002 - MONITOREO DE PARAMETROS DE CAMPO ZONA URBANA	030201 - ANDAHUAYLAS	CENTRO POBLADO	Muy Alta	2023	FISICO	2.00	2.00	2.00	2.00	3.00	3.00	3.00	3.00	3.00	3.00	3.00	32.00			
							COSTEO S/	830.80	830.80	830.80	830.80	830.80	830.80	830.80	830.80	830.80	830.80	830.80	830.80	9,969.60	
AOI00075600476	3326006 - ANALISIS DE PARAMETROS BACTERIOLOGICOS	030201 - ANDAHUAYLAS	CENTRO POBLADO	Muy Alta	2023	FISICO	35.00	35.00	35.00	35.00	35.00	35.00	35.00	35.00	35.00	35.00	35.00	420.00			
							COSTEO S/	830.80	830.80	830.80	830.80	830.80	830.80	830.80	830.80	830.80	830.80	830.80	830.80	9,969.60	
AOI00075600477	3326007 - ANALISIS DE PARAMETROS PARASITOLOGICOS	030201 - ANDAHUAYLAS	CENTRO POBLADO	Muy Alta	2023	FISICO	35.00	35.00	35.00	35.00	35.00	35.00	35.00	35.00	35.00	35.00	35.00	420.00			
							COSTEO S/	311.50	311.50	311.50	311.50	311.50	311.50	311.50	311.50	311.50	311.50	311.50	311.50	3,738.00	

AOI00075600478	3326008 - ANALISIS FISICO / QUIMICOS	030201 - ANDAHUAYLAS	CENTRO POBLADO	Muy Alta	2023	FISICO	35.00	35.00	35.00	35.00	35.00	35.00	35.00	35.00	35.00	35.00	35.00	35.00	35.00	420.00
						COSTEO S/	311.50	311.50	311.50	311.50	311.50	311.50	311.50	311.50	311.50	311.50	311.50	311.50	311.50	3,738.00
AOI00075600479	3326009 - ANALISIS DE METALES PESADOS	030201 - ANDAHUAYLAS	CENTRO POBLADO	Muy Alta	2023	FISICO	0.00	0.00	0.00	0.00	0.00	20.00	20.00	25.00	36.00	33.00	33.00	33.00	200.00	
						COSTEO S/	311.50	311.50	311.50	311.50	311.50	311.50	311.50	311.50	311.50	311.50	311.50	311.50	3,738.00	
AOI00075600480	3326011 - ASISTENCIA TÉCNICA EN DESINFECCIÓN Y COLORACIÓN EN CENTROS POBLADOS DEL ÁMBITO RURAL CON SISTEMAS DE ABASTECIMIENTO DE AGUA PARA CONSUMO HUMANO	030201 - ANDAHUAYLAS	CENTRO POBLADO	Muy Alta	2023	FISICO	0.00	20.00	39.00	38.00	39.00	39.00	39.00	39.00	39.00	36.00	30.00	30.00	388.00	
						COSTEO S/	311.50	311.50	311.50	311.50	311.50	311.50	311.50	311.50	311.50	311.50	311.50	311.50	3,738.00	
AOI00075600483	3330802 - ASISTENCIA TÉCNICA EN TRATAMIENTO DEL AGUA EN CENTROS POBLADOS SIN SISTEMAS DE ABASTECIMIENTO DE AGUA	030201 - ANDAHUAYLAS	CENTRO POBLADO	Alta	2023	FISICO	0.00	0.00	2.00	2.00	2.00	2.00	2.00	2.00	2.00	2.00	2.00	2.00	20.00	
						COSTEO S/	2,488.00	2,488.00	2,488.00	2,488.00	2,488.00	2,488.00	2,488.00	2,488.00	2,488.00	2,488.00	2,488.00	2,488.00	2,488.00	29,856.00

CENTRO DE COSTO: 20.05 - SALUD OCUPACIONAL

OEI.09 - FORTALECER LA GESTIÓN INSTITUCIONAL DEL GOBIERNO REGIONAL DE APURÍMAC

AEI.09.03 - GESTIÓN INSTITUCIONAL POR RESULTADOS IMPLEMENTADA EN LA ENTIDAD

CODIGO	ACTIVIDAD OPERATIVA	UBIGEO	U.M.	PRIORIDAD	PERIODO MULTIANUAL	PROGRAMACION MENSUAL												TOTAL ANUAL					
						META	01	02	03	04	05	06	07	08	09	10	11		12				
AOI00075600076	MONITOREO DEL MANEJO DE RESIDUOS SÓLIDOS EN ESTABLECIMIENTOS DE SALUD Y SERVICIOS MÉDICOS DE APOYO.	030200 - MULTIDISTRITAL	INFORME	Muy Alta	2023	FISICO	0.00	0.00	9.00	9.00	9.00	9.00	9.00	9.00	9.00	9.00	9.00	9.00	9.00	90.00			
						COSTEO S/	0.00	0.00	1,000.00	1,000.00	1,000.00	1,000.00	1,000.00	1,000.00	1,000.00	1,000.00	1,000.00	1,000.00	1,000.00	1,000.00	1,000.00	10,000.00	
					2024	FISICO	0.00	0.00	9.00	9.00	9.00	9.00	9.00	9.00	9.00	9.00	9.00	9.00	9.00	9.00	9.00	9.00	90.00
						COSTEO S/	0.00	0.00	1,000.00	1,000.00	1,000.00	1,000.00	1,000.00	1,000.00	1,000.00	1,000.00	1,000.00	1,000.00	1,000.00	1,000.00	1,000.00	1,000.00	10,000.00
					2025	FISICO	0.00	0.00	9.00	9.00	9.00	9.00	9.00	9.00	9.00	9.00	9.00	9.00	9.00	9.00	9.00	9.00	90.00
						COSTEO S/	0.00	0.00	1,000.00	1,000.00	1,000.00	1,000.00	1,000.00	1,000.00	1,000.00	1,000.00	1,000.00	1,000.00	1,000.00	1,000.00	1,000.00	1,000.00	10,000.00
					2023	FISICO	0.00	0.00	4.00	4.00	4.00	4.00	4.00	4.00	4.00	4.00	4.00	4.00	4.00	4.00	4.00	4.00	40.00
						COSTEO S/	0.00	0.00	500.00	500.00	500.00	500.00	500.00	500.00	500.00	500.00	500.00	500.00	500.00	500.00	500.00	500.00	5,000.00
AOI00075600077	SUPERVISIÓN DE CEMENTERIOS.	030200 - MULTIDISTRITAL	INFORME	Muy Alta	2024	FISICO	0.00	0.00	4.00	4.00	4.00	4.00	4.00	4.00	4.00	4.00	4.00	4.00	40.00				
						COSTEO S/	0.00	0.00	500.00	500.00	500.00	500.00	500.00	500.00	500.00	500.00	500.00	500.00	5,000.00				
					2025	FISICO	0.00	0.00	4.00	4.00	4.00	4.00	4.00	4.00	4.00	4.00	4.00	4.00	40.00				
						COSTEO S/	0.00	0.00	500.00	500.00	500.00	500.00	500.00	500.00	500.00	500.00	500.00	500.00	5,000.00				
AOI00075600078	INSPECCIÓN A ESTABLECIMIENTOS COMERCIALIZADORES Y DISTRIBUIDORES DE JUGUETES Y/O ÚTILES DE ESCRITORIO.	030200 - MULTIDISTRITAL	INSPECCION	Muy Alta	2023	FISICO	0.00	0.00	20.00	0.00	0.00	0.00	0.00	0.00	0.00	0.00	0.00	0.00	30.00	50.00			
						COSTEO S/	0.00	0.00	700.00	0.00	0.00	0.00	0.00	0.00	0.00	0.00	0.00	0.00	0.00	700.00	1,400.00		
					2024	FISICO	0.00	0.00	20.00	0.00	0.00	0.00	0.00	0.00	0.00	0.00	0.00	0.00	0.00	0.00	30.00	50.00	
						COSTEO S/	0.00	0.00	700.00	0.00	0.00	0.00	0.00	0.00	0.00	0.00	0.00	0.00	0.00	0.00	700.00	1,400.00	
					2025	FISICO	0.00	0.00	20.00	0.00	0.00	0.00	0.00	0.00	0.00	0.00	0.00	0.00	0.00	0.00	30.00	50.00	
						COSTEO S/	0.00	0.00	700.00	0.00	0.00	0.00	0.00	0.00	0.00	0.00	0.00	0.00	0.00	0.00	700.00	1,400.00	
					2023	FISICO	0.00	0.00	0.00	3.00	0.00	3.00	0.00	3.00	0.00	3.00	0.00	3.00	0.00	3.00	0.00	3.00	15.00
											COSTEO S/	0.00	0.00	0.00	500.00	0.00	500.00	0.00	500.00	0.00	500.00	0.00	500.00

POI MultiAnual con Programación Física y Costeo

						COSTEO S/																		
						FISICO	0.00	0.00	0.00	3.00	0.00	3.00	0.00	3.00	0.00	3.00	0.00	3.00	0.00	3.00	15.00			
						COSTEO S/	0.00	0.00	0.00	500.00	0.00	500.00	0.00	500.00	0.00	500.00	0.00	500.00	0.00	500.00	2,500.00			
						FISICO	0.00	0.00	0.00	3.00	0.00	3.00	0.00	3.00	0.00	3.00	0.00	3.00	0.00	3.00	15.00			
						COSTEO S/	0.00	0.00	0.00	500.00	0.00	500.00	0.00	500.00	0.00	500.00	0.00	500.00	0.00	500.00	2,500.00			
AOI00075600080	CAPACITACIÓN AL PERSONAL DE SALUD DE LOS ESTABLECIMIENTOS DE SALUD.	030201 - ANDAHUAYLAS	PERSONA CAPACITADA	Muy Alta	2023	FISICO	0.00	0.00	6.00	5.00	0.00	0.00	0.00	0.00	0.00	0.00	0.00	0.00	0.00	0.00	11.00			
						COSTEO S/	0.00	0.00	2,000.00	2,100.00	0.00	0.00	0.00	0.00	0.00	0.00	0.00	0.00	0.00	0.00	0.00	0.00	4,100.00	
					2024	FISICO	0.00	0.00	6.00	5.00	0.00	0.00	0.00	0.00	0.00	0.00	0.00	0.00	0.00	0.00	0.00	0.00	0.00	11.00
						COSTEO S/	0.00	0.00	2,000.00	2,100.00	0.00	0.00	0.00	0.00	0.00	0.00	0.00	0.00	0.00	0.00	0.00	0.00	0.00	4,100.00
					2025	FISICO	0.00	0.00	6.00	5.00	0.00	0.00	0.00	0.00	0.00	0.00	0.00	0.00	0.00	0.00	0.00	0.00	0.00	11.00
						COSTEO S/	0.00	0.00	2,000.00	2,100.00	0.00	0.00	0.00	0.00	0.00	0.00	0.00	0.00	0.00	0.00	0.00	0.00	0.00	4,100.00
AOI00075600083	CAPACITACIÓN AL PERSONAL DE ESTABLECIMIENTOS DE SALUD	030201 - ANDAHUAYLAS	PERSONA CAPACITADA	Muy Alta	2023	FISICO	0.00	0.00	2.00	1.00	0.00	0.00	0.00	0.00	0.00	0.00	0.00	0.00	0.00	0.00	0.00	3.00		
						COSTEO S/	0.00	0.00	1,000.00	500.00	0.00	0.00	0.00	0.00	0.00	0.00	0.00	0.00	0.00	0.00	0.00	0.00	1,500.00	
					2024	FISICO	0.00	0.00	2.00	1.00	0.00	0.00	0.00	0.00	0.00	0.00	0.00	0.00	0.00	0.00	0.00	0.00	0.00	3.00
						COSTEO S/	0.00	0.00	1,000.00	500.00	0.00	0.00	0.00	0.00	0.00	0.00	0.00	0.00	0.00	0.00	0.00	0.00	0.00	1,500.00
					2025	FISICO	0.00	0.00	2.00	1.00	0.00	0.00	0.00	0.00	0.00	0.00	0.00	0.00	0.00	0.00	0.00	0.00	0.00	3.00
						COSTEO S/	0.00	0.00	1,500.00	700.00	0.00	0.00	0.00	0.00	0.00	0.00	0.00	0.00	0.00	0.00	0.00	0.00	0.00	2,200.00
AOI00075600085	INSPECCIÓN A CENTROS PRODUCTIVOS DE LAS DIVERSAS ACTIVIDADES ECONÓMICAS Y SERVICIOS DE SALUD (EE.SS) PARA LA PREVENCIÓN DE RIESGOS OCUPACIONALES	030200 - MULTIDISTRITAL	INSPECCION	Muy Alta	2023	FISICO	0.00	0.00	10.00	10.00	10.00	10.00	10.00	10.00	10.00	10.00	10.00	10.00	10.00	0.00	0.00	80.00		
						COSTEO S/	0.00	0.00	300.00	100.00	100.00	100.00	100.00	100.00	100.00	100.00	200.00	0.00	0.00	0.00	0.00	1,100.00		
					2024	FISICO	0.00	0.00	0.00	10.00	10.00	10.00	10.00	10.00	10.00	10.00	10.00	10.00	10.00	10.00	10.00	10.00	10.00	90.00
						COSTEO S/	0.00	0.00	0.00	200.00	100.00	100.00	100.00	100.00	100.00	100.00	100.00	200.00	200.00	200.00	200.00	200.00	200.00	1,200.00
					2025	FISICO	0.00	10.00	10.00	10.00	10.00	10.00	10.00	10.00	10.00	10.00	10.00	10.00	10.00	10.00	10.00	10.00	10.00	110.00
						COSTEO S/	0.00	200.00	200.00	200.00	100.00	100.00	100.00	100.00	100.00	100.00	100.00	100.00	200.00	100.00	100.00	100.00	100.00	1,500.00
AOI00075600087	EVALUACIÓN DE BIOSEGURIDAD A ESTABLECIMIENTOS DE SALUD	030200 - MULTIDISTRITAL	EVALUACION	Muy Alta	2023	FISICO	0.00	0.00	0.00	10.00	10.00	10.00	10.00	10.00	10.00	10.00	10.00	10.00	10.00	10.00	14.00	94.00		
						COSTEO S/	0.00	0.00	0.00	100.00	100.00	100.00	100.00	100.00	100.00	100.00	100.00	200.00	200.00	200.00	200.00	200.00	1,100.00	
					2024	FISICO	0.00	0.00	10.00	10.00	10.00	10.00	10.00	10.00	10.00	10.00	10.00	10.00	10.00	10.00	10.00	10.00	4.00	94.00
						COSTEO S/	0.00	0.00	100.00	100.00	100.00	100.00	100.00	100.00	100.00	200.00	200.00	200.00	200.00	200.00	200.00	100.00	1,300.00	
					2025	FISICO	0.00	0.00	10.00	10.00	10.00	10.00	10.00	10.00	10.00	10.00	10.00	10.00	10.00	10.00	10.00	10.00	4.00	94.00
						COSTEO S/	0.00	0.00	200.00	200.00	200.00	200.00	100.00	100.00	100.00	100.00	100.00	100.00	100.00	100.00	100.00	100.00	100.00	1,400.00
AOI00075600089	REPORTE DE AVISO DE ACCIDENTES DE TRABAJO Y ENFERMEDADES OCUPACIONALES	030200 - MULTIDISTRITAL	REPORTE	Muy Alta	2023	FISICO	5.00	5.00	5.00	5.00	5.00	5.00	5.00	5.00	5.00	5.00	5.00	5.00	5.00	5.00	5.00	60.00		
						COSTEO S/	0.00	0.00	100.00	100.00	100.00	100.00	100.00	100.00	100.00	100.00	100.00	100.00	100.00	100.00	100.00	100.00	1,000.00	
					2024	FISICO	5.00	5.00	5.00	5.00	5.00	5.00	5.00	5.00	5.00	5.00	5.00	5.00	5.00	5.00	5.00	5.00	5.00	60.00
						COSTEO S/	0.00	0.00	100.00	100.00	100.00	100.00	100.00	100.00	100.00	100.00	100.00	100.00	100.00	100.00	100.00	100.00	100.00	1,000.00
					2025	FISICO	5.00	5.00	5.00	5.00	5.00	5.00	5.00	5.00	5.00	5.00	5.00	5.00	5.00	5.00	5.00	5.00	5.00	60.00
						COSTEO S/	0.00	0.00	100.00	100.00	100.00	100.00	100.00	100.00	100.00	100.00	100.00	100.00	100.00	100.00	100.00	100.00	100.00	1,000.00

CENTRO DE COSTO: 20.08 - AREA DE SANEAMIENTO BASICO

OEI.09 - FORTALECER LA GESTIÓN INSTITUCIONAL DEL GOBIERNO REGIONAL DE APURÍMAC

AEI.09.03 - GESTIÓN INSTITUCIONAL POR RESULTADOS IMPLEMENTADA EN LA ENTIDAD

CODIGO	ACTIVIDAD OPERATIVA	UBIGEO	U.M.	PRIORIDAD	PERIODO MULTIANUAL	PROGRAMACION MENSUAL												TOTAL ANUAL							
						META	01	02	03	04	05	06	07	08	09	10	11		12						
AOI00075600260	CONTROL Y MANEJO DE RESIDUOS SÓLIDOS EN EE.SS. DISURS CHANKA Y SMA* EVALUACIÓN DE GESTIÓN Y MANEJO DE RESIDUOS SÓLIDOS EN EE.SS. RED SONDOR.	030200 - MULTIDISTRITAL	CONTROL REALIZADO	Muy Alta	2023	FISICO	0.00	0.00	9.00	9.00	9.00	9.00	9.00	9.00	9.00	9.00	9.00	9.00	9.00	90.00					
						COSTEO S/	0.00	0.00	1,000.00	1,000.00	1,000.00	1,000.00	1,000.00	1,000.00	1,000.00	1,000.00	1,000.00	1,000.00	1,000.00	1,000.00	10,000.00				
					2024	FISICO	0.00	40.00	9.00	9.00	9.00	9.00	9.00	9.00	9.00	9.00	9.00	9.00	9.00	9.00	9.00	9.00	130.00		
						COSTEO S/	0.00	0.00	1,000.00	1,000.00	1,000.00	1,000.00	1,000.00	1,000.00	1,000.00	1,000.00	1,000.00	1,000.00	1,000.00	1,000.00	1,000.00	10,000.00			
					2025	FISICO	0.00	0.00	9.00	9.00	9.00	9.00	9.00	9.00	9.00	9.00	9.00	9.00	9.00	9.00	9.00	9.00	9.00	90.00	
						COSTEO S/	0.00	0.00	1,000.00	1,000.00	1,000.00	1,000.00	1,000.00	1,000.00	1,000.00	1,000.00	1,000.00	1,000.00	1,000.00	1,000.00	1,000.00	10,000.00			
					AOI00075600261	CONTROL Y MANEJO DE RESIDUOS SÓLIDOS EN EE.SS. DISURS CHANKA Y SMA* EVALUACIÓN DE GESTIÓN Y MANEJO DE RESIDUOS SÓLIDOS EN EE.SS. RED JMA.	030200 - MULTIDISTRITAL	CONTROL REALIZADO	Muy Alta	2023	FISICO	0.00	0.00	9.00	9.00	9.00	9.00	9.00	9.00	9.00	9.00	9.00	9.00	9.00	90.00
											COSTEO S/	0.00	0.00	1,000.00	1,000.00	1,000.00	1,000.00	1,000.00	1,000.00	1,000.00	1,000.00	1,000.00	1,000.00	1,000.00	10,000.00
2024	FISICO	0.00	0.00	9.00						9.00	9.00	9.00	9.00	9.00	9.00	9.00	9.00	9.00	9.00	9.00	0.00	81.00			
	COSTEO S/	0.00	0.00	1,000.00						1,000.00	1,000.00	1,000.00	1,000.00	1,000.00	1,000.00	1,000.00	1,000.00	1,000.00	1,000.00	1,000.00	10,000.00				
2025	FISICO	0.00	0.00	9.00						9.00	9.00	9.00	9.00	9.00	9.00	9.00	9.00	9.00	9.00	9.00	9.00	9.00	90.00		
	COSTEO S/	0.00	0.00	1,000.00						1,000.00	1,000.00	1,000.00	1,000.00	1,000.00	1,000.00	1,000.00	1,000.00	1,000.00	1,000.00	1,000.00	10,000.00				

CENTRO DE COSTO: 22.01 - DIRECCION EJECUTIVA DE MEDICAMENTOS INSUMOS Y DROGA

OEI.09 - FORTALECER LA GESTIÓN INSTITUCIONAL DEL GOBIERNO REGIONAL DE APURÍMAC

AEI.09.03 - GESTIÓN INSTITUCIONAL POR RESULTADOS IMPLEMENTADA EN LA ENTIDAD

CODIGO	ACTIVIDAD OPERATIVA	UBIGEO	U.M.	PRIORIDAD	PERIODO MULTIANUAL	PROGRAMACION MENSUAL												TOTAL ANUAL							
						META	01	02	03	04	05	06	07	08	09	10	11		12						
AOI00075600409	MEJORAR LAS BUENAS PRACTICAS DE ALMACENAMIENTO DE PRODUCTOS FARMACÉUTICOS, DISPOSITIVOS MÉDICOS Y PRODUCTOS SANITARIOS.	030200 - MULTIDISTRITAL	INFORME	Muy Alta	2023	FISICO	1.00	1.00	1.00	1.00	1.00	1.00	1.00	1.00	1.00	1.00	1.00	1.00	1.00	12.00					
						COSTEO S/	235,603.50	235,603.50	235,603.50	235,603.50	235,603.50	235,603.50	235,603.50	235,603.50	235,603.50	235,603.50	235,603.50	235,603.50	235,603.50	235,603.50	2,827,242.00				
					2024	FISICO	1.00	1.00	1.00	1.00	1.00	1.00	1.00	1.00	1.00	1.00	1.00	1.00	1.00	1.00	1.00	1.00	12.00		
						COSTEO S/	235,603.50	235,603.50	235,603.50	235,603.50	235,603.50	235,603.50	235,603.50	235,603.50	235,603.50	235,603.50	235,603.50	235,603.50	235,603.50	235,603.50	2,827,242.00				
					2025	FISICO	1.00	1.00	1.00	1.00	1.00	1.00	1.00	1.00	1.00	1.00	1.00	1.00	1.00	1.00	1.00	1.00	12.00		
						COSTEO S/	235,603.50	235,603.50	235,603.50	235,603.50	235,603.50	235,603.50	235,603.50	235,603.50	235,603.50	235,603.50	235,603.50	235,603.50	235,603.50	235,603.50	2,827,242.00				
					AOI00075600410	FORTALECIMIENTO DE CAPACIDADES DE RECURSOS HUMANOS EN NORMAS Y REGULACIÓN SANITARIA.	030200 - MULTIDISTRITAL	INFORME	Muy Alta	2023	FISICO	0.00	0.00	1.00	0.00	0.00	0.00	0.00	0.00	0.00	1.00	0.00	0.00	0.00	2.00
											COSTEO S/	0.00	0.00	0.00	0.00	0.00	0.00	0.00	0.00	0.00	0.00	0.00	0.00	0.00	0.00
2024	FISICO	0.00	0.00	1.00						0.00	0.00	0.00	0.00	0.00	0.00	0.00	0.00	1.00	0.00	0.00	0.00	2.00			
	COSTEO S/	0.00	0.00	0.00						0.00	0.00	0.00	0.00	0.00	0.00	0.00	0.00	0.00	0.00	0.00	0.00	0.00			
2025	FISICO	0.00	0.00	1.00						0.00	0.00	0.00	0.00	0.00	0.00	0.00	0.00	0.00	1.00	0.00	0.00	0.00	2.00		
	COSTEO S/	0.00	0.00	0.00						0.00	0.00	0.00	0.00	0.00	0.00	0.00	0.00	0.00	0.00	0.00	0.00	0.00			
AOI00075600411	GESTIÓN DE TRANSPORTE DE PRODUCTOS FARMACÉUTICOS, DISPOSITIVOS MÉDICOS Y PRODUCTOS SANITARIOS	030200 - MULTIDISTRITAL	INFORME	Muy Alta	2023	FISICO	0.00	1.00	0.00	1.00	0.00	1.00	0.00	1.00	0.00	1.00	0.00	1.00	0.00	1.00	6.00				
						COSTEO S/	0.00	0.00	0.00	0.00	0.00	0.00	0.00	0.00	0.00	0.00	0.00	0.00	0.00	0.00	0.00				
					2024	FISICO	0.00	1.00	0.00	1.00	0.00	1.00	0.00	1.00	0.00	1.00	0.00	1.00	0.00	1.00	0.00	1.00	6.00		
						COSTEO S/	0.00	0.00	0.00	0.00	0.00	0.00	0.00	0.00	0.00	0.00	0.00	0.00	0.00	0.00	0.00	0.00			
2025	FISICO	0.00	1.00	0.00	1.00	0.00	1.00	0.00	1.00	0.00	1.00	0.00	1.00	0.00	1.00	0.00	1.00	6.00							
	COSTEO S/	0.00	0.00	0.00	0.00	0.00	0.00	0.00	0.00	0.00	0.00	0.00	0.00	0.00	0.00	0.00	0.00								

POI MultiAnual con Programación Física y Costeo

										COSTEO S/	0.00	0.00	0.00	0.00	0.00	0.00	0.00	0.00	0.00	0.00	0.00	0.00	0.00	0.00
AOI00075600412	CAPACITAR AL PERSONAL DE LA DEMID Y PERSONAL DE LAS MICRO REDES EN SUMINISTRO DE PRODUCTOS FARMACÉUTICOS,DISPOSITIVOS MÉDICOS Y PRODUCTOS SANITARIOS DOCUMENTOS DE GESTIÓN.	030201 - ANDAHUAYLAS	CAPACITACION	Muy Alta	2023	FISICO	0.00	0.00	0.00	0.00	1.00	0.00	0.00	0.00	0.00	0.00	1.00	0.00	0.00	2.00				
						COSTEO S/	0.00	0.00	0.00	0.00	0.00	0.00	0.00	0.00	0.00	0.00	0.00	0.00	0.00	0.00	0.00	0.00		
						FISICO	0.00	0.00	0.00	0.00	1.00	0.00	0.00	0.00	0.00	0.00	0.00	0.00	0.00	1.00	0.00	0.00	2.00	
					2024	COSTEO S/	0.00	0.00	0.00	0.00	0.00	0.00	0.00	0.00	0.00	0.00	0.00	0.00	0.00	0.00	0.00	0.00	0.00	
						FISICO	0.00	0.00	0.00	0.00	1.00	0.00	0.00	0.00	0.00	0.00	0.00	0.00	0.00	1.00	0.00	0.00	2.00	
AOI00075600413	FORTALECER EL USO RACIONAL DE MEDICAMENTOS A NIVEL DE ESTABLECIMIENTOS.	030200 - MULTIDISTRITAL	INFORME	Muy Alta	2023	FISICO	0.00	0.00	0.00	0.00	1.00	0.00	0.00	0.00	0.00	0.00	1.00	0.00	0.00	2.00				
						COSTEO S/	0.00	0.00	0.00	0.00	0.00	0.00	0.00	0.00	0.00	0.00	0.00	0.00	0.00	0.00	0.00			
						FISICO	0.00	0.00	0.00	0.00	1.00	0.00	0.00	0.00	0.00	0.00	0.00	0.00	0.00	1.00	0.00	0.00	2.00	
					2024	COSTEO S/	0.00	0.00	0.00	0.00	0.00	0.00	0.00	0.00	0.00	0.00	0.00	0.00	0.00	0.00	0.00	0.00	0.00	
						FISICO	0.00	0.00	0.00	0.00	1.00	0.00	0.00	0.00	0.00	0.00	0.00	0.00	0.00	1.00	0.00	0.00	2.00	
AOI00075600414	FOTALECER EL SISTEMA DE FARMACOVIGILANCIA EN LOS EESS DE LA DISURS CHANKA ANDAHUAYLAS.	030200 - MULTIDISTRITAL	INFORME	Muy Alta	2023	FISICO	1.00	1.00	1.00	1.00	1.00	1.00	1.00	1.00	1.00	1.00	1.00	1.00	1.00	12.00				
						COSTEO S/	0.00	0.00	0.00	0.00	0.00	0.00	0.00	0.00	0.00	0.00	0.00	0.00	0.00	0.00	0.00	0.00		
						FISICO	1.00	1.00	1.00	1.00	1.00	1.00	1.00	1.00	1.00	1.00	1.00	1.00	1.00	1.00	1.00	1.00	12.00	
					2024	COSTEO S/	0.00	0.00	0.00	0.00	0.00	0.00	0.00	0.00	0.00	0.00	0.00	0.00	0.00	0.00	0.00	0.00	0.00	
						FISICO	1.00	1.00	1.00	1.00	1.00	1.00	1.00	1.00	1.00	1.00	1.00	1.00	1.00	1.00	1.00	1.00	12.00	
AOI00075600415	FORTALECIMIENTOS DE LAS BUENAS PRACTICAS DE ALMACENAMIENTO DE PRODUCTOS FARMACÉUTICOS,DISPOSITIVOS MÉDICOS Y PRODUCTOS SANITARIOS.	030200 - MULTIDISTRITAL	INFORME	Muy Alta	2023	FISICO	0.00	1.00	0.00	0.00	0.00	1.00	0.00	0.00	0.00	0.00	0.00	0.00	0.00	0.00	2.00			
						COSTEO S/	0.00	0.00	0.00	0.00	0.00	0.00	0.00	0.00	0.00	0.00	0.00	0.00	0.00	0.00	0.00	0.00		
						FISICO	0.00	1.00	0.00	0.00	0.00	1.00	0.00	0.00	0.00	0.00	0.00	0.00	0.00	0.00	0.00	0.00	2.00	
					2024	COSTEO S/	0.00	0.00	0.00	0.00	0.00	0.00	0.00	0.00	0.00	0.00	0.00	0.00	0.00	0.00	0.00	0.00	0.00	
						FISICO	0.00	1.00	0.00	0.00	0.00	1.00	0.00	0.00	0.00	0.00	0.00	0.00	0.00	0.00	0.00	0.00	2.00	
AOI00075600416	REALIZAR UNA ADECUADA EJECUCIÓN Y EVALUACIÓN DE LAS PESQUISAS DE PRODUCTOS FARMACÉUTICOS, DISPOSITIVOS MÉDICOS Y PRODUCTOS SANITARIOS.	030200 - MULTIDISTRITAL	ACTA	Muy Alta	2023	FISICO	0.00	0.00	2.00	0.00	2.00	0.00	0.00	2.00	0.00	2.00	2.00	0.00	0.00	10.00				
						COSTEO S/	0.00	0.00	0.00	0.00	0.00	0.00	0.00	0.00	0.00	0.00	0.00	0.00	0.00	0.00	0.00			
						FISICO	0.00	0.00	2.00	0.00	2.00	0.00	0.00	2.00	0.00	2.00	2.00	0.00	0.00	0.00	0.00	10.00		
					2024	COSTEO S/	0.00	0.00	0.00	0.00	0.00	0.00	0.00	0.00	0.00	0.00	0.00	0.00	0.00	0.00	0.00	0.00		
						FISICO	0.00	0.00	2.00	0.00	2.00	0.00	0.00	2.00	0.00	2.00	2.00	0.00	0.00	0.00	0.00	10.00		
AOI00075600417	DESARROLLAR LAS DIFERENTES ACTIVIDADES ORIENTAS AL CONTROL PUBLICITARIO DE LOS EE.FF PÚBLICOS Y PRIVADOS PARA GARANTIZAR EL USO RACIONAL DE MEDICAMENTOS	030200 - MULTIDISTRITAL	ACTA	Muy Alta	2023	FISICO	0.00	0.00	0.00	1.00	1.00	1.00	1.00	1.00	1.00	1.00	2.00	1.00	10.00					
						COSTEO S/	0.00	0.00	0.00	0.00	0.00	0.00	0.00	0.00	0.00	0.00	0.00	0.00	0.00	0.00				
						FISICO	0.00	0.00	0.00	1.00	1.00	1.00	1.00	1.00	1.00	1.00	2.00	1.00	1.00	10.00				
					2024	COSTEO S/	0.00	0.00	0.00	0.00	0.00	0.00	0.00	0.00	0.00	0.00	0.00	0.00	0.00	0.00				

POI MultiAnual con Programación Física y Costeo

					2025	FISICO	0.00	0.00	0.00	1.00	1.00	1.00	1.00	1.00	2.00	1.00	10.00	
						COSTEO S/	0.00	0.00	0.00	0.00	0.00	0.00	0.00	0.00	0.00	0.00	0.00	
					2023	FISICO	0.00	0.00	0.00	0.00	0.00	1.00	0.00	0.00	0.00	0.00	1.00	
						COSTEO S/	0.00	0.00	0.00	0.00	0.00	0.00	0.00	0.00	0.00	0.00	0.00	
					2024	FISICO	0.00	0.00	0.00	0.00	0.00	1.00	0.00	0.00	0.00	0.00	1.00	
						COSTEO S/	0.00	0.00	0.00	0.00	0.00	0.00	0.00	0.00	0.00	0.00	0.00	
					2025	FISICO	0.00	0.00	0.00	0.00	0.00	1.00	0.00	0.00	0.00	0.00	1.00	
						COSTEO S/	0.00	0.00	0.00	0.00	0.00	0.00	0.00	0.00	0.00	0.00	0.00	
					2023	FISICO	0.00	2.00	2.00	2.00	2.00	2.00	2.00	3.00	2.00	3.00	3.00	25.00
						COSTEO S/	0.00	0.00	0.00	0.00	0.00	0.00	0.00	0.00	0.00	0.00	0.00	
					2024	FISICO	0.00	2.00	2.00	2.00	2.00	2.00	2.00	3.00	2.00	3.00	3.00	25.00
						COSTEO S/	0.00	0.00	0.00	0.00	0.00	0.00	0.00	0.00	0.00	0.00	0.00	
					2025	FISICO	0.00	2.00	2.00	2.00	2.00	2.00	2.00	3.00	2.00	3.00	3.00	25.00
						COSTEO S/	0.00	0.00	0.00	0.00	0.00	0.00	0.00	0.00	0.00	0.00	0.00	
					2023	FISICO	0.00	1.00	0.00	1.00	0.00	1.00	0.00	1.00	0.00	1.00	0.00	5.00
						COSTEO S/	0.00	0.00	0.00	0.00	0.00	0.00	0.00	0.00	0.00	0.00	0.00	
					2024	FISICO	0.00	1.00	0.00	1.00	0.00	1.00	0.00	1.00	0.00	1.00	0.00	5.00
						COSTEO S/	0.00	0.00	0.00	0.00	0.00	0.00	0.00	0.00	0.00	0.00	0.00	
					2025	FISICO	0.00	1.00	0.00	1.00	0.00	1.00	0.00	1.00	0.00	1.00	0.00	5.00
						COSTEO S/	0.00	0.00	0.00	0.00	0.00	0.00	0.00	0.00	0.00	0.00	0.00	
					2023	FISICO	0.00	0.00	1.00	0.00	0.00	0.00	0.00	1.00	0.00	0.00	0.00	2.00
						COSTEO S/	0.00	0.00	0.00	0.00	0.00	0.00	0.00	0.00	0.00	0.00	0.00	
					2024	FISICO	0.00	0.00	1.00	0.00	0.00	0.00	0.00	1.00	0.00	0.00	0.00	2.00
						COSTEO S/	0.00	0.00	0.00	0.00	0.00	0.00	0.00	0.00	0.00	0.00	0.00	
					2025	FISICO	0.00	0.00	1.00	0.00	0.00	0.00	0.00	1.00	0.00	0.00	0.00	2.00
						COSTEO S/	0.00	0.00	0.00	0.00	0.00	0.00	0.00	0.00	0.00	0.00	0.00	
					2023	FISICO	5.00	5.00	5.00	5.00	5.00	5.00	5.00	5.00	5.00	5.00	5.00	60.00
						COSTEO S/	0.00	0.00	0.00	0.00	0.00	0.00	0.00	0.00	0.00	0.00	0.00	
					2024	FISICO	5.00	5.00	5.00	5.00	5.00	5.00	5.00	5.00	5.00	5.00	5.00	60.00
						COSTEO S/	0.00	0.00	0.00	0.00	0.00	0.00	0.00	0.00	0.00	0.00	0.00	
					2025	FISICO	5.00	5.00	5.00	5.00	5.00	5.00	5.00	5.00	5.00	5.00	5.00	60.00
						COSTEO S/	0.00	0.00	0.00	0.00	0.00	0.00	0.00	0.00	0.00	0.00	0.00	
					2023	FISICO	0.00	0.00	1.00	0.00	1.00	0.00	1.00	0.00	1.00	0.00	5.00	
						COSTEO S/	0.00	0.00	0.00	0.00	0.00	0.00	0.00	0.00	0.00	0.00		
					2024	FISICO	0.00	0.00	1.00	0.00	1.00	0.00	1.00	0.00	1.00	0.00	5.00	
						COSTEO	0.00	0.00	0.00	0.00	0.00	0.00	0.00	0.00	0.00	0.00		

	S/ FISICO	0.00	0.00	1.00	0.00	1.00	0.00	1.00	0.00	1.00	0.00	1.00	0.00	1.00	0.00	1.00	0.00	5.00
2025	COSTEO S/	0.00	0.00	0.00	0.00	0.00	0.00	0.00	0.00	0.00	0.00	0.00	0.00	0.00	0.00	0.00	0.00	0.00

CENTRO DE COSTO: 4.01 - OFICINA EJECUTIVA DE PLANEAMIENTO ESTRATEGICO

OEI.09 - FORTALECER LA GESTIÓN INSTITUCIONAL DEL GOBIERNO REGIONAL DE APURÍMAC

AEI.09.03 - GESTIÓN INSTITUCIONAL POR RESULTADOS IMPLEMENTADA EN LA ENTIDAD

CODIGO	ACTIVIDAD OPERATIVA	UBIGEO	U.M.	PRIORIDAD	PERIODO MULTIANUAL	PROGRAMACION MENSUAL												TOTAL ANUAL						
						META	01	02	03	04	05	06	07	08	09	10	11		12					
AOI00075600011	PROGRAMACIÓN, PLANIFICACIÓN Y CONTROL DEL PRESUPUESTO INSTITUCIONAL.	030201 - ANDAHUAYLAS	INFORME TECNICO	Muy Alta	2023	FISICO	0.00	0.00	0.00	0.00	0.00	1.00	0.00	0.00	0.00	0.00	0.00	1.00	2.00					
						COSTEO S/	0.00	0.00	1,250.00	16,477.00	0.00	1,300.00	0.00	10,000.00	1,223.00	0.00	0.00	1,250.00	31,500.00					
					2024	FISICO	0.00	0.00	0.00	0.00	0.00	1.00	0.00	0.00	0.00	0.00	0.00	0.00	1.00	2.00				
						COSTEO S/	0.00	0.00	1,250.00	16,477.00	0.00	1,300.00	0.00	10,000.00	1,223.00	0.00	0.00	1,250.00	31,500.00					
					2025	FISICO	0.00	0.00	0.00	0.00	0.00	1.00	0.00	0.00	0.00	0.00	0.00	0.00	1.00	2.00				
						COSTEO S/	0.00	0.00	1,250.00	16,477.00	0.00	1,300.00	0.00	10,000.00	1,223.00	0.00	0.00	1,250.00	31,500.00					
					AOI00075600012	PROGRAMACIÓN Y CONSISTENCIA DEL PLAN OPERATIVO INSTITUCIONAL ANUAL Y MULTIANUAL.	030201 - ANDAHUAYLAS	INFORME TECNICO	Muy Alta	2023	FISICO	0.00	0.00	1.00	0.00	0.00	0.00	0.00	0.00	0.00	0.00	0.00	1.00	2.00
											COSTEO S/	0.00	0.00	300.00	0.00	0.00	400.00	0.00	25,000.00	400.00	0.00	0.00	400.00	26,500.00
2024	FISICO	0.00	0.00	1.00						0.00	0.00	0.00	0.00	0.00	0.00	0.00	0.00	0.00	1.00	2.00				
	COSTEO S/	0.00	0.00	300.00						0.00	0.00	400.00	0.00	25,000.00	400.00	0.00	0.00	400.00	26,500.00					
2025	FISICO	0.00	0.00	1.00						0.00	0.00	0.00	0.00	0.00	0.00	0.00	0.00	0.00	1.00	2.00				
	COSTEO S/	0.00	0.00	300.00						0.00	0.00	400.00	0.00	25,000.00	400.00	0.00	0.00	400.00	26,500.00					
AOI00075600013	SEGUIMIENTO Y EVALUACIÓN DEL PLAN OPERATIVO INSTITUCIONAL	030201 - ANDAHUAYLAS	INFORME TECNICO	Muy Alta						2023	FISICO	1.00	1.00	1.00	1.00	1.00	1.00	1.00	1.00	1.00	1.00	1.00	1.00	12.00
											COSTEO S/	0.00	0.00	600.00	0.00	0.00	700.00	0.00	20,000.00	600.00	0.00	0.00	600.00	22,500.00
					2024	FISICO	0.00	0.00	1.00	0.00	0.00	1.00	0.00	0.00	1.00	0.00	0.00	0.00	1.00	4.00				
						COSTEO S/	0.00	0.00	600.00	0.00	0.00	700.00	0.00	20,000.00	600.00	0.00	0.00	600.00	22,500.00					
					2025	FISICO	0.00	0.00	1.00	0.00	0.00	1.00	0.00	0.00	1.00	0.00	0.00	0.00	1.00	4.00				
						COSTEO S/	0.00	0.00	600.00	0.00	0.00	700.00	0.00	20,000.00	600.00	0.00	0.00	600.00	22,500.00					
					AOI00075600014	ELABORACIÓN DE NORMAS Y DOCUMENTOS TÉCNICOS EN SALUD E INVESTIGACIÓN Y ACTUALIZACIÓN DEL ROF,TUPA, MAPRO.	030201 - ANDAHUAYLAS	INFORME TECNICO	Muy Alta	2023	FISICO	0.00	1.00	0.00	1.00	0.00	1.00	0.00	1.00	0.00	1.00	0.00	1.00	6.00
											COSTEO S/	0.00	0.00	900.00	0.00	0.00	900.00	0.00	0.00	900.00	0.00	0.00	800.00	3,500.00
2024	FISICO	0.00	1.00	0.00						1.00	0.00	1.00	0.00	1.00	0.00	1.00	0.00	1.00	0.00	1.00	6.00			
	COSTEO S/	0.00	0.00	900.00						0.00	0.00	900.00	0.00	0.00	900.00	0.00	0.00	800.00	3,500.00					
2025	FISICO	0.00	1.00	0.00						1.00	0.00	1.00	0.00	1.00	0.00	1.00	0.00	1.00	0.00	1.00	6.00			
	COSTEO S/	0.00	0.00	900.00						0.00	0.00	900.00	0.00	0.00	900.00	0.00	0.00	800.00	3,500.00					
AOI00075600015	GESTIÓN DE DONACIONES DE COOPERACIÓN TÉCNICA INTERNACIONAL.	030201 - ANDAHUAYLAS	SISTEMA DE GESTION IMPLEMENTADO	Alta						2023	FISICO	0.00	0.00	1.00	0.00	0.00	1.00	0.00	0.00	1.00	0.00	0.00	1.00	4.00
											COSTEO S/	0.00	0.00	600.00	0.00	0.00	600.00	0.00	0.00	700.00	0.00	0.00	600.00	2,500.00
					2024	FISICO	0.00	0.00	1.00	0.00	0.00	1.00	0.00	0.00	1.00	0.00	0.00	1.00	0.00	1.00	4.00			
						COSTEO S/	0.00	0.00	600.00	0.00	0.00	600.00	0.00	0.00	700.00	0.00	0.00	600.00	2,500.00					
					2025	FISICO	0.00	0.00	1.00	0.00	0.00	1.00	0.00	0.00	1.00	0.00	0.00	1.00	0.00	1.00	4.00			
						COSTEO S/	0.00	0.00	600.00	0.00	0.00	600.00	0.00	0.00	700.00	0.00	0.00	600.00	2,500.00					

COSTEO
S/

CENTRO DE COSTO: 5.01 - OFICINA DE EPIDEMIOLOGIA

OEI.09 - FORTALECER LA GESTIÓN INSTITUCIONAL DEL GOBIERNO REGIONAL DE APURÍMAC

AEI.09.03 - GESTIÓN INSTITUCIONAL POR RESULTADOS IMPLEMENTADA EN LA ENTIDAD

CODIGO	ACTIVIDAD OPERATIVA	UBIGEO	U.M.	PRIORIDAD	PERIODO MULTIANUAL	PROGRAMACION MENSUAL												TOTAL ANUAL		
						META	01	02	03	04	05	06	07	08	09	10	11		12	
AOI00075600395	MONITOREO DEL SISTEMA DE NOTIFICACIÓN E INFORMACIÓN EPIDEMIOLÓGICO.	030201 - ANDAHUAYLAS	INFORME	Muy Alta	2023	FISICO	0.00	0.00	1.00	0.00	0.00	0.00	0.00	1.00	0.00	0.00	1.00	0.00	3.00	
						COSTEO S/	0.00	0.00	2,000.00	0.00	0.00	0.00	0.00	2,000.00	0.00	0.00	1,542.00	0.00	5,542.00	
					2024	FISICO	0.00	0.00	1.00	0.00	0.00	0.00	0.00	1.00	0.00	0.00	0.00	1.00	0.00	3.00
						COSTEO S/	0.00	0.00	2,000.00	0.00	0.00	0.00	0.00	2,000.00	0.00	0.00	1,542.00	0.00	5,542.00	
					2025	FISICO	0.00	0.00	1.00	0.00	0.00	0.00	0.00	1.00	0.00	0.00	0.00	1.00	0.00	3.00
						COSTEO S/	0.00	0.00	2,000.00	0.00	0.00	0.00	0.00	2,000.00	0.00	0.00	2,000.00	0.00	6,000.00	
AOI00075600396	VIGILANCIA PASIVA DE LAS INFECCIONES ASOCIADAS A LA ATENCIÓN EN SALUD.	030200 - MULTIDISTRITAL	NOTIFICACION	Alta	2023	FISICO	1.00	1.00	1.00	1.00	1.00	1.00	1.00	1.00	1.00	1.00	1.00	1.00	12.00	
						COSTEO S/	0.00	0.00	170.00	170.00	170.00	170.00	170.00	170.00	170.00	170.00	170.00	170.00	512.00	2,042.00
					2024	FISICO	1.00	1.00	1.00	1.00	1.00	1.00	1.00	1.00	1.00	1.00	1.00	1.00	1.00	12.00
						COSTEO S/	0.00	0.00	170.00	170.00	170.00	170.00	170.00	170.00	170.00	170.00	170.00	170.00	512.00	2,042.00
					2025	FISICO	1.00	1.00	1.00	1.00	1.00	1.00	1.00	1.00	1.00	1.00	1.00	1.00	1.00	12.00
						COSTEO S/	0.00	0.00	170.00	170.00	170.00	170.00	170.00	170.00	170.00	170.00	170.00	170.00	512.00	2,042.00
AOI00075600397	NOTIFICACIÓN OPORTUNA VEA SEMANAL	030200 - MULTIDISTRITAL	NOTIFICACION	Muy Alta	2023	FISICO	4.00	4.00	5.00	4.00	4.00	5.00	4.00	4.00	5.00	4.00	4.00	5.00	52.00	
						COSTEO S/	0.00	0.00	200.00	200.00	200.00	250.00	200.00	200.00	200.00	400.00	342.00	200.00	650.00	2,842.00
					2024	FISICO	4.00	4.00	5.00	4.00	4.00	5.00	4.00	4.00	5.00	4.00	4.00	5.00	5.00	52.00
						COSTEO S/	0.00	0.00	200.00	200.00	200.00	250.00	200.00	200.00	200.00	300.00	342.00	300.00	650.00	2,842.00
					2025	FISICO	4.00	4.00	5.00	4.00	4.00	5.00	4.00	4.00	5.00	4.00	4.00	5.00	5.00	52.00
						COSTEO S/	0.00	0.00	200.00	200.00	200.00	250.00	200.00	200.00	200.00	300.00	342.00	300.00	650.00	2,842.00
AOI00075600398	RETROALIMENTACIÓN DE LA INFORMACIÓN A TRAVÉS DE BOLETINES E INFORMES EPIDEMIOLÓGICOS.	030200 - MULTIDISTRITAL	PUBLICACION	Muy Alta	2023	FISICO	4.00	4.00	5.00	4.00	4.00	5.00	4.00	4.00	5.00	4.00	4.00	5.00	52.00	
						COSTEO S/	0.00	0.00	220.00	220.00	220.00	220.00	220.00	220.00	220.00	562.00	220.00	220.00	220.00	2,542.00
					2024	FISICO	4.00	4.00	5.00	4.00	4.00	5.00	4.00	4.00	5.00	4.00	4.00	5.00	5.00	52.00
						COSTEO S/	0.00	0.00	220.00	220.00	220.00	220.00	220.00	220.00	220.00	562.00	220.00	220.00	220.00	2,542.00
					2025	FISICO	4.00	4.00	5.00	4.00	4.00	5.00	4.00	4.00	5.00	4.00	4.00	5.00	5.00	52.00
						COSTEO S/	0.00	0.00	220.00	220.00	220.00	220.00	220.00	220.00	220.00	562.00	220.00	220.00	220.00	2,542.00
AOI00075600399	FORTALECIMIENTO DE LA SALA SITUACIONAL DE SALUD	030201 - ANDAHUAYLAS	CAPACITACION	Muy Alta	2023	FISICO	0.00	0.00	1.00	0.00	0.00	0.00	0.00	1.00	0.00	0.00	1.00	0.00	3.00	
						COSTEO S/	0.00	0.00	2,000.00	0.00	0.00	0.00	0.00	2,342.00	0.00	0.00	2,000.00	0.00	6,342.00	
					2024	FISICO	0.00	0.00	1.00	0.00	0.00	0.00	0.00	0.00	1.00	0.00	0.00	1.00	0.00	3.00
						COSTEO S/	0.00	0.00	2,000.00	0.00	0.00	0.00	0.00	0.00	2,342.00	0.00	0.00	2,000.00	0.00	6,342.00
					2025	FISICO	0.00	0.00	1.00	0.00	0.00	0.00	0.00	0.00	1.00	0.00	0.00	1.00	0.00	3.00
						COSTEO S/	0.00	0.00	2,000.00	0.00	0.00	0.00	0.00	0.00	2,342.00	0.00	0.00	2,571.00	0.00	6,913.00

POI MultiAnual con Programación Física y Costeo

AOI00075600400	ELABORACIÓN DEL ASIS DEL AÑO 2022.	030201 - ANDAHUAYLAS	DOCUMENTO	Muy Alta	2023	FISICO	0.00	0.00	0.00	0.00	0.00	1.00	0.00	0.00	0.00	0.00	0.00	1.00			
						COSTEO S/	0.00	0.00	0.00	0.00	0.00	8,390.00	0.00	0.00	0.00	0.00	0.00	0.00	0.00	8,390.00	
					2024	FISICO	0.00	0.00	0.00	0.00	0.00	1.00	0.00	0.00	0.00	0.00	0.00	0.00	0.00	0.00	1.00
						COSTEO S/	0.00	0.00	0.00	0.00	0.00	10,000.00	0.00	0.00	0.00	0.00	0.00	0.00	0.00	0.00	10,000.00
					2025	FISICO	0.00	0.00	0.00	0.00	0.00	1.00	0.00	0.00	0.00	0.00	0.00	0.00	0.00	0.00	1.00
						COSTEO S/	0.00	0.00	0.00	0.00	0.00	10,000.00	0.00	0.00	0.00	0.00	0.00	0.00	0.00	0.00	10,000.00
AOI00075600402	REALIZAR EL ESTUDIO DE PREVALENCIA DE IAAS.	030201 - ANDAHUAYLAS	ESTUDIO	Muy Alta	2023	FISICO	0.00	0.00	0.00	0.00	0.00	0.00	0.00	0.00	0.00	0.00	1.00	0.00	1.00		
						COSTEO S/	0.00	0.00	0.00	0.00	0.00	0.00	0.00	0.00	0.00	0.00	0.00	500.00	0.00	500.00	
					2024	FISICO	0.00	0.00	0.00	0.00	0.00	0.00	0.00	0.00	0.00	0.00	0.00	1.00	0.00	1.00	
						COSTEO S/	0.00	0.00	0.00	0.00	0.00	0.00	0.00	0.00	0.00	0.00	0.00	900.00	0.00	900.00	
					2025	FISICO	0.00	0.00	0.00	0.00	0.00	0.00	0.00	0.00	0.00	0.00	0.00	1.00	0.00	1.00	
						COSTEO S/	0.00	0.00	0.00	0.00	0.00	0.00	0.00	0.00	0.00	0.00	0.00	1,561.00	0.00	1,561.00	
AOI00075600404	CAPACITACIÓN A RESPONSABLES DE VEA Y EPIDEMIOLOGÍA DE LA DISA APURIMAC II	030201 - ANDAHUAYLAS	CAPACITACION	Muy Alta	2023	FISICO	0.00	0.00	1.00	0.00	0.00	0.00	0.00	0.00	0.00	0.00	0.00	0.00	1.00		
						COSTEO S/	0.00	0.00	5,000.00	0.00	0.00	0.00	0.00	0.00	0.00	0.00	0.00	0.00	0.00	5,000.00	
					2024	FISICO	0.00	0.00	1.00	0.00	0.00	0.00	0.00	0.00	0.00	0.00	0.00	0.00	0.00	0.00	1.00
						COSTEO S/	0.00	0.00	6,000.00	0.00	0.00	0.00	0.00	0.00	0.00	0.00	0.00	0.00	0.00	0.00	6,000.00
					2025	FISICO	0.00	0.00	1.00	0.00	0.00	0.00	0.00	0.00	0.00	0.00	0.00	0.00	0.00	0.00	1.00
						COSTEO S/	0.00	0.00	7,571.00	0.00	0.00	0.00	0.00	0.00	0.00	0.00	0.00	0.00	0.00	0.00	7,571.00
AOI00075600405	DIFUSIÓN DE SALA DE SITUACIÓN DE LA DISA APURIMAC II.	030201 - ANDAHUAYLAS	PUBLICACION	Muy Alta	2023	FISICO	4.00	4.00	5.00	4.00	4.00	5.00	4.00	4.00	5.00	4.00	4.00	5.00	52.00		
						COSTEO S/	0.00	0.00	200.00	200.00	200.00	200.00	200.00	200.00	200.00	200.00	200.00	200.00	200.00	2,000.00	
					2024	FISICO	4.00	4.00	5.00	4.00	4.00	5.00	4.00	4.00	5.00	4.00	4.00	5.00	4.00	5.00	52.00
						COSTEO S/	0.00	0.00	200.00	200.00	200.00	200.00	200.00	200.00	200.00	200.00	200.00	200.00	200.00	2,000.00	
					2025	FISICO	4.00	4.00	5.00	4.00	4.00	5.00	4.00	4.00	5.00	4.00	4.00	5.00	4.00	5.00	52.00
						COSTEO S/	0.00	0.00	200.00	200.00	200.00	200.00	200.00	200.00	200.00	200.00	200.00	200.00	200.00	2,000.00	
AOI00075600406	CAPACITACIÓN A RESPONSABLES DE EPIDEMIOLOGÍA EN ELABORACIÓN DEL ASIS LOCAL	030201 - ANDAHUAYLAS	CAPACITACION	Muy Alta	2023	FISICO	0.00	0.00	1.00	0.00	0.00	0.00	0.00	0.00	0.00	0.00	0.00	0.00	1.00		
						COSTEO S/	0.00	0.00	4,500.00	0.00	0.00	0.00	0.00	0.00	0.00	0.00	0.00	0.00	0.00	4,500.00	
					2024	FISICO	0.00	0.00	1.00	0.00	0.00	0.00	0.00	0.00	0.00	0.00	0.00	0.00	0.00	0.00	1.00
						COSTEO S/	0.00	0.00	6,000.00	0.00	0.00	0.00	0.00	0.00	0.00	0.00	0.00	0.00	0.00	0.00	6,000.00
					2025	FISICO	0.00	0.00	1.00	0.00	0.00	0.00	0.00	0.00	0.00	0.00	0.00	0.00	0.00	0.00	1.00
						COSTEO S/	0.00	0.00	6,100.00	0.00	0.00	0.00	0.00	0.00	0.00	0.00	0.00	0.00	0.00	0.00	6,100.00
AOI00075600407	MONITOREO AL SOFTWARE NOTI SP, EN TODA LAS CABECERAS DE MR Y DISTRITOS	030201 - ANDAHUAYLAS	INFORME	Muy Alta	2023	FISICO	0.00	0.00	1.00	0.00	0.00	0.00	0.00	1.00	0.00	0.00	1.00	0.00	3.00		
						COSTEO S/	0.00	0.00	1,000.00	0.00	0.00	0.00	0.00	1,000.00	0.00	0.00	1,000.00	0.00	3,000.00		
					2024	FISICO	0.00	0.00	1.00	0.00	0.00	0.00	0.00	1.00	0.00	0.00	1.00	0.00	3.00		
						COSTEO S/	0.00	0.00	1,000.00	0.00	0.00	0.00	0.00	1,000.00	0.00	0.00	1,000.00	0.00	3,000.00		
					2025	FISICO	0.00	0.00	1.00	0.00	0.00	0.00	0.00	1.00	0.00	0.00	1.00	0.00	3.00		
						COSTEO S/	0.00	0.00	1,000.00	0.00	0.00	0.00	0.00	1,000.00	0.00	0.00	1,000.00	0.00	3,000.00		

AOI00075600408	INVESTIGACIÓN Y CONTROL DE BROTES Y OTRAS EMERGENCIAS SANITARIAS , ETAS, EVISAP, ETC	030201 - ANDAHUAYLAS	DOCUMENTO	Alta	2023	FISICO	0.00	0.00	0.00	1.00	0.00	1.00	0.00	0.00	1.00	0.00	1.00	0.00	4.00			
						COSTEO S/	0.00	0.00	0.00	600.00	0.00	600.00	0.00	0.00	600.00	0.00	600.00	0.00	600.00	0.00	2,400.00	
					2024	FISICO	0.00	0.00	1.00	0.00	0.00	1.00	0.00	0.00	1.00	0.00	0.00	0.00	1.00	0.00	1.00	4.00
						COSTEO S/	0.00	0.00	600.00	0.00	0.00	600.00	0.00	0.00	600.00	0.00	0.00	600.00	0.00	0.00	600.00	2,400.00
					2025	FISICO	0.00	0.00	1.00	0.00	0.00	1.00	0.00	0.00	1.00	0.00	0.00	1.00	0.00	0.00	1.00	4.00
						COSTEO S/	0.00	0.00	1,000.00	0.00	0.00	1,000.00	0.00	0.00	1,000.00	0.00	0.00	1,000.00	0.00	0.00	1,000.00	4,000.00

CENTRO DE COSTO: 6.01 - OFICINA EJECUTIVA DE ADMINISTRACION

OEI.01 - BRINDAR SERVICIOS DE SALUD PREVENTIVA PROMOCIONAL; RECUPERATIVA Y DE REHABILITACIÓN A LA POBLACIÓN DE APURÍMAC.

AEI.01.01 - SERVICIOS DE SALUD RENOVADOS QUE BRINDEN ATENCIÓN CON ESTÁNDARES DE CALIDAD A LA POBLACIÓN

CODIGO	ACTIVIDAD OPERATIVA	UBIGEO	U.M.	PRIORIDAD	PERIODO MULTIANUAL	PROGRAMACION MENSUAL												TOTAL ANUAL	
						META	01	02	03	04	05	06	07	08	09	10	11		12
AOI00075600372	MONITOREO, SUPERVISIÓN Y CONTROL A LAS ÁREAS DE APOYO LOGÍSTICA, ECONOMÍA, PATRIMONIO EN EJECUCIÓN DE GASTO.	030201 - ANDAHUAYLAS	INFORME	Muy Alta	2023	FISICO	5.00	8.00	10.00	6.00	10.00	4.00	4.00	4.00	6.00	6.00	10.00	10.00	83.00
						COSTEO S/	0.00	4,166.60	2,083.40	2,083.30	2,083.30	2,083.40	12,083.30	12,083.30	11,905.40	2,083.30	2,083.30	2,083.40	54,822.00
					2024	FISICO	5.00	8.00	10.00	6.00	10.00	4.00	4.00	4.00	6.00	6.00	10.00	10.00	83.00
						COSTEO S/	0.00	4,166.60	2,083.30	2,083.30	2,083.40	2,083.30	12,083.30	12,083.30	11,905.40	2,083.30	2,083.30	2,083.40	54,821.90
					2025	FISICO	0.00	5.00	8.00	10.00	6.00	10.00	4.00	4.00	4.00	6.00	6.00	10.00	73.00
						COSTEO S/	0.00	4,166.60	2,083.30	2,083.30	2,083.40	2,083.40	12,083.30	12,083.30	11,905.40	2,083.30	2,083.30	2,083.40	54,822.00
AOI00075600433	ASESORAMIENTO Y APOYO (CAPACITACIÓN Y PERFECCIONAMIENTO AL PERSONAL DE APOYO LOGÍSTICA, ECONOMÍA Y PATRIMONIO).	030201 - ANDAHUAYLAS	INFORME	Muy Alta	2023	FISICO	0.00	3.00	3.00	5.00	1.00	3.00	3.00	4.00	4.00	3.00	3.00	4.00	36.00
						COSTEO S/	0.00	3,333.00	1,666.60	1,666.60	1,666.60	11,666.60	11,666.60	1,667.60	1,666.60	1,666.60	1,666.60	1,666.60	50,000.00
					2024	FISICO	0.00	3.00	3.00	5.00	1.00	3.00	3.00	4.00	4.00	3.00	3.00	4.00	36.00
						COSTEO S/	0.00	3,333.00	1,666.60	1,666.60	1,666.60	11,666.60	11,666.60	1,667.60	1,666.60	1,666.60	1,666.60	1,666.60	50,000.00
					2025	FISICO	0.00	3.00	3.00	5.00	1.00	3.00	3.00	4.00	4.00	3.00	3.00	4.00	36.00
						COSTEO S/	0.00	3,333.00	1,666.60	1,666.60	1,666.60	11,666.60	11,666.60	1,667.60	1,666.60	1,666.60	1,666.60	1,666.60	50,000.00
AOI00075600434	GARANTIZAR EL SUMINISTRO DE BIENES Y SERVICIOS A TODAS LAS UNIDADES ORGÁNICAS.	030201 - ANDAHUAYLAS	DOCUMENTO	Muy Alta	2023	FISICO	0.00	5.00	10.00	10.00	10.00	8.00	8.00	8.00	8.00	8.00	10.00	10.00	95.00
						COSTEO S/	0.00	15,000.00	15,000.00	15,000.00	22,500.00	22,500.00	22,500.00	22,500.00	22,500.00	15,000.00	15,000.00	12,500.00	200,000.00
					2024	FISICO	0.00	5.00	10.00	10.00	10.00	8.00	8.00	8.00	8.00	10.00	10.00	10.00	97.00
						COSTEO S/	0.00	15,000.00	15,000.00	15,000.00	22,500.00	22,500.00	22,500.00	22,500.00	22,500.00	15,000.00	15,000.00	12,500.00	200,000.00
					2025	FISICO	0.00	5.00	10.00	10.00	10.00	8.00	8.00	8.00	8.00	8.00	10.00	10.00	95.00
						COSTEO S/	0.00	15,000.00	15,000.00	15,000.00	22,500.00	22,500.00	22,500.00	22,500.00	22,500.00	15,000.00	15,000.00	12,500.00	200,000.00
AOI00075600435	REUNIONES TÉCNICAS CON EL EQUIPO DE GESTIÓN PARA INFORMAR EL AVANCE PRESUPUESTAL.	030201 - ANDAHUAYLAS	SESION	Muy Alta	2023	FISICO	4.00	8.00	8.00	6.00	6.00	8.00	10.00	8.00	8.00	10.00	10.00	10.00	96.00
						COSTEO S/	10,025.75	10,025.75	10,025.75	10,025.75	10,025.75	10,025.75	10,025.75	10,025.75	10,025.75	10,025.75	10,025.75	10,025.75	120,309.00
					2024	FISICO	4.00	8.00	8.00	6.00	6.00	8.00	10.00	8.00	8.00	10.00	10.00	10.00	96.00
						COSTEO S/	10,025.75	10,025.75	10,025.75	10,025.75	10,025.75	10,025.75	10,025.75	10,025.75	10,025.75	10,025.75	10,025.75	10,025.75	120,309.00
					2025	FISICO	4.00	8.00	8.00	6.00	6.00	8.00	10.00	8.00	8.00	10.00	10.00	10.00	96.00
						COSTEO S/	10,025.75	10,025.75	10,025.75	10,025.75	10,025.75	10,025.75	10,025.75	10,025.75	10,025.75	10,025.75	10,025.75	10,025.75	120,309.00

CENTRO DE COSTO: 7.01 - OFICINA DE LOGISTICA

OEI.09 - FORTALECER LA GESTIÓN INSTITUCIONAL DEL GOBIERNO REGIONAL DE APURÍMAC																							
AEI.09.03 - GESTIÓN INSTITUCIONAL POR RESULTADOS IMPLEMENTADA EN LA ENTIDAD																							
CODIGO	ACTIVIDAD OPERATIVA	UBIGEO	U.M.	PRIORIDAD	PERIODO MULTIANUAL	PROGRAMACION MENSUAL												TOTAL ANUAL					
						META	01	02	03	04	05	06	07	08	09	10	11		12				
AOI00075600380	ELABORAR EL PLAN ANUAL DE CONTRATACIONES - PAC, PUBLICAR EN EL SEACE).	030201 - ANDAHUAYLAS	DOCUMENTO	Muy Alta	2023	FISICO	0.00	1.00	0.00	0.00	0.00	0.00	0.00	0.00	0.00	0.00	0.00	0.00	0.00	1.00			
						COSTEO S/	0.00	0.00	0.00	0.00	0.00	5,000.00	0.00	0.00	0.00	0.00	5,000.00	0.00	10,000.00				
					2024	FISICO	0.00	1.00	0.00	0.00	0.00	0.00	0.00	0.00	0.00	0.00	0.00	0.00	0.00	0.00	0.00	0.00	1.00
						COSTEO S/	0.00	0.00	0.00	0.00	0.00	5,000.00	0.00	0.00	0.00	0.00	5,000.00	0.00	10,000.00				
2025	FISICO	0.00	1.00	0.00	0.00	0.00	0.00	0.00	0.00	0.00	0.00	0.00	0.00	0.00	0.00	0.00	0.00	1.00					
	COSTEO S/	0.00	0.00	0.00	0.00	0.00	5,000.00	0.00	0.00	0.00	0.00	5,000.00	0.00	10,000.00									
AOI00075600381	PREPARACIÓN DEL EXPEDIENTE DE CONTRATACIÓN (ESTUDIO DE MERCADO Y RESUMEN EJECUTIVO)	030201 - ANDAHUAYLAS	INFORME	Alta	2023	FISICO	0.00	0.00	0.00	2.00	2.00	2.00	3.00	1.00	1.00	1.00	1.00	1.00	14.00				
						COSTEO S/	0.00	0.00	2,208.40	2,208.40	2,208.40	1,208.40	1,208.40	2,208.40	1,208.40	2,208.40	2,208.40	18,084.00					
					2024	FISICO	0.00	0.00	0.00	2.00	2.00	2.00	3.00	1.00	1.00	1.00	1.00	1.00	1.00	14.00			
						COSTEO S/	0.00	0.00	2,208.40	2,208.40	2,208.40	1,208.40	1,208.40	2,208.40	1,208.40	2,208.40	2,208.40	18,084.00					
2025	FISICO	0.00	0.00	0.00	2.00	2.00	2.00	3.00	1.00	1.00	1.00	1.00	1.00	14.00									
	COSTEO S/	0.00	0.00	2,208.40	2,208.40	2,208.40	1,208.40	1,208.40	2,208.40	1,208.40	2,208.40	2,208.40	18,084.00										
AOI00075600382	REGISTRO DE ORDENES DE COMPRA DE BIENES Y SERVICIO OSCE (SEACE).	030201 - ANDAHUAYLAS	REGISTRO	Alta	2023	FISICO	0.00	11.00	25.00	231.00	231.00	231.00	231.00	231.00	231.00	231.00	231.00	231.00	2,115.00				
						COSTEO S/	0.00	0.00	1,000.00	1,000.00	1,000.00	1,000.00	1,000.00	1,000.00	1,000.00	1,000.00	1,000.00	10,000.00					
					2024	FISICO	0.00	11.00	25.00	231.00	231.00	231.00	231.00	231.00	231.00	231.00	231.00	231.00	231.00	2,115.00			
						COSTEO S/	0.00	0.00	1,000.00	1,000.00	1,000.00	1,000.00	1,000.00	1,000.00	1,000.00	1,000.00	1,000.00	10,000.00					
2025	FISICO	0.00	11.00	25.00	231.00	231.00	231.00	231.00	231.00	231.00	231.00	231.00	231.00	231.00	2,115.00								
	COSTEO S/	0.00	0.00	1,000.00	1,000.00	1,000.00	1,000.00	1,000.00	1,000.00	1,000.00	1,000.00	1,000.00	10,000.00										
AOI00075600383	REGISTRO DE PROCESOS DE SELECCIÓN EN EL SEACE.	030201 - ANDAHUAYLAS	REGISTRO	Muy Alta	2023	FISICO	0.00	0.00	0.00	2.00	2.00	2.00	3.00	1.00	1.00	1.00	1.00	1.00	14.00				
						COSTEO S/	0.00	0.00	2,000.00	2,000.00	2,000.00	2,000.00	2,000.00	2,000.00	2,000.00	2,000.00	20,000.00						
					2024	FISICO	0.00	0.00	0.00	2.00	2.00	2.00	3.00	1.00	1.00	1.00	1.00	1.00	14.00				
						COSTEO S/	0.00	0.00	2,000.00	2,000.00	2,000.00	2,000.00	2,000.00	2,000.00	2,000.00	2,000.00	20,000.00						
2025	FISICO	0.00	0.00	0.00	2.00	2.00	2.00	3.00	1.00	1.00	1.00	1.00	1.00	14.00									
	COSTEO S/	0.00	0.00	2,000.00	2,000.00	2,000.00	2,000.00	2,000.00	2,000.00	2,000.00	2,000.00	20,000.00											
AOI00075600384	PUBLICACIÓN DE RESULTADOS Y EJECUCIÓN CONTRACTUAL EN EL SEACE.	030201 - ANDAHUAYLAS	REGISTRO	Muy Alta	2024	FISICO	2.00	3.00	2.00	3.00	2.00	3.00	2.00	3.00	2.00	3.00	2.00	3.00	30.00				
						COSTEO S/	0.00	0.00	1,000.00	1,000.00	1,000.00	1,000.00	1,000.00	1,000.00	1,000.00	1,000.00	1,000.00	10,000.00					
					2025	FISICO	2.00	3.00	2.00	3.00	2.00	3.00	2.00	3.00	2.00	3.00	2.00	3.00	30.00				
						COSTEO S/	0.00	0.00	1,000.00	1,000.00	1,000.00	1,000.00	1,000.00	1,000.00	1,000.00	1,000.00	1,000.00	10,000.00					
AOI00075600385	EJECUCIÓN DE GASTO EN BIENES Y SERVICIOS (EMISIÓN DE ORDENES DE COMPRA Y ORDENES DE SERVICIO MEDIANTE EL SIGA).	030201 - ANDAHUAYLAS	DOCUMENTO	Muy Alta	2023	FISICO	0.00	11.00	25.00	231.00	231.00	231.00	231.00	231.00	231.00	231.00	231.00	231.00	2,115.00				
						COSTEO S/	0.00	0.00	1,000.00	1,000.00	1,000.00	1,000.00	1,000.00	1,996.00	2,416.00	1,000.00	2,000.00	1,000.00	13,412.00				
					2024	FISICO	0.00	11.00	25.00	231.00	231.00	231.00	231.00	231.00	231.00	231.00	231.00	231.00	231.00	2,115.00			
						COSTEO S/	0.00	0.00	1,000.00	1,000.00	1,000.00	1,000.00	1,000.00	1,996.00	2,416.00	1,000.00	2,000.00	1,000.00	13,412.00				
2025	FISICO	0.00	11.00	25.00	231.00	231.00	231.00	231.00	231.00	231.00	231.00	231.00	231.00	231.00	2,115.00								

POI MultiAnual con Programación Física y Costeo

										COSTEO	0.00	0.00	1,000.00	1,000.00	1,000.00	1,000.00	1,000.00	1,996.00	2,416.00	1,000.00	2,000.00	1,000.00	13,412.00						
										S/																			
AOI00075600386	RECEPCIÓN Y DISTRIBUCIÓN DE LOS BIENES ADQUIRIDOS POR TODA FUENTE DE FINANCIAMIENTO.	030201 - ANDAHUAYLAS	DOCUMENTO	Muy Alta	2023	FISICO	100.00	100.00	100.00	100.00	100.00	100.00	100.00	100.00	100.00	100.00	100.00	100.00	100.00	100.00	100.00	100.00	100.00	1,200.00					
						COSTEO S/	0.00	0.00	11,000.00	11,000.00	11,000.00	11,000.00	11,000.00	11,000.00	11,000.00	11,000.00	11,000.00	11,000.00	11,000.00	11,000.00	11,000.00	11,000.00	11,000.00	11,000.00	11,000.00	11,000.00	70,000.00		
					2024	FISICO	100.00	100.00	100.00	100.00	100.00	100.00	100.00	100.00	100.00	100.00	100.00	100.00	100.00	100.00	100.00	100.00	100.00	100.00	100.00	100.00	100.00	1,200.00	
						COSTEO S/	0.00	0.00	11,000.00	11,000.00	11,000.00	11,000.00	11,000.00	11,000.00	11,000.00	11,000.00	11,000.00	11,000.00	11,000.00	11,000.00	11,000.00	11,000.00	11,000.00	11,000.00	11,000.00	11,000.00	11,000.00	70,000.00	
					2025	FISICO	100.00	100.00	100.00	100.00	100.00	100.00	100.00	100.00	100.00	100.00	100.00	100.00	100.00	100.00	100.00	100.00	100.00	100.00	100.00	100.00	100.00	1,200.00	
			COSTEO S/	0.00	0.00	11,000.00	11,000.00	11,000.00	11,000.00	11,000.00	11,000.00	11,000.00	11,000.00	11,000.00	11,000.00	11,000.00	11,000.00	11,000.00	11,000.00	11,000.00	11,000.00	11,000.00	11,000.00	70,000.00					
AOI00075600387	CONTROL DEL INGRESO Y EGRESO DE BIENES MEDIANTE EL KARDEX Y FORMULACIÓN DEL BINCARD.	030201 - ANDAHUAYLAS	DOCUMENTO	Muy Alta	2023	FISICO	100.00	100.00	100.00	100.00	100.00	100.00	100.00	100.00	100.00	100.00	100.00	100.00	100.00	100.00	100.00	100.00	100.00	100.00	1,200.00				
						COSTEO S/	0.00	0.00	1,000.00	1,000.00	1,000.00	1,000.00	1,000.00	1,000.00	1,000.00	1,000.00	1,000.00	1,000.00	1,000.00	1,000.00	1,000.00	1,000.00	1,000.00	1,000.00	1,000.00	6,000.00	25,000.00		
					2024	FISICO	100.00	100.00	100.00	100.00	100.00	100.00	100.00	100.00	100.00	100.00	100.00	100.00	100.00	100.00	100.00	100.00	100.00	100.00	100.00	100.00	100.00	1,200.00	
						COSTEO S/	0.00	0.00	1,000.00	1,000.00	1,000.00	1,000.00	1,000.00	1,000.00	1,000.00	11,000.00	1,000.00	1,000.00	1,000.00	1,000.00	1,000.00	1,000.00	1,000.00	1,000.00	1,000.00	1,000.00	6,000.00	25,000.00	
					2025	FISICO	100.00	100.00	100.00	100.00	100.00	100.00	100.00	100.00	100.00	100.00	100.00	100.00	100.00	100.00	100.00	100.00	100.00	100.00	100.00	100.00	100.00	1,200.00	
			COSTEO S/	0.00	0.00	1,000.00	1,000.00	1,000.00	1,000.00	1,000.00	1,000.00	11,000.00	1,000.00	1,000.00	1,000.00	1,000.00	1,000.00	1,000.00	1,000.00	1,000.00	1,000.00	1,000.00	6,000.00	25,000.00					
AOI00075600388	REALIZAR EL INVENTARIO FÍSICO DE ALMACÉN CENTRAL	030201 - ANDAHUAYLAS	DOCUMENTO	Muy Alta	2023	FISICO	0.00	0.00	0.00	0.00	0.00	1.00	0.00	0.00	0.00	0.00	0.00	0.00	0.00	0.00	0.00	0.00	0.00	1.00	2.00				
						COSTEO S/	0.00	0.00	0.00	0.00	0.00	0.00	0.00	5,666.00	0.00	0.00	0.00	0.00	0.00	0.00	0.00	0.00	0.00	0.00	5,666.00	11,332.00			
					2024	FISICO	0.00	0.00	0.00	0.00	0.00	1.00	0.00	0.00	0.00	0.00	0.00	0.00	0.00	0.00	0.00	0.00	0.00	0.00	0.00	1.00	2.00		
						COSTEO S/	0.00	0.00	0.00	0.00	0.00	0.00	0.00	5,666.00	0.00	0.00	0.00	0.00	0.00	0.00	0.00	0.00	0.00	0.00	0.00	5,666.00	11,332.00		
					2025	FISICO	0.00	0.00	0.00	0.00	0.00	1.00	0.00	0.00	0.00	0.00	0.00	0.00	0.00	0.00	0.00	0.00	0.00	0.00	0.00	1.00	2.00		
			COSTEO S/	0.00	0.00	0.00	0.00	0.00	0.00	0.00	5,666.00	0.00	0.00	0.00	0.00	0.00	0.00	0.00	0.00	0.00	0.00	5,666.00	11,332.00						
AOI00075600464	GASTOS DE SERVICIOS BASICOS Y ALQUILERES DE LOCAL DE LA SEDE CENTRAL, C.S. ANDAHUAYLAS, ALMACEN, ETC.	030201 - ANDAHUAYLAS	INFORME	Muy Alta	2023	FISICO	1.00	1.00	1.00	1.00	1.00	1.00	1.00	1.00	1.00	1.00	1.00	1.00	1.00	1.00	1.00	1.00	1.00	1.00	12.00				
						COSTEO S/	71,250.00	71,250.00	71,250.00	71,250.00	71,250.00	71,250.00	71,250.00	71,250.00	71,250.00	71,250.00	71,250.00	71,250.00	71,250.00	71,250.00	71,250.00	71,250.00	71,250.00	71,250.00	71,250.00	71,250.00	85,000.00	868,750.00	
					2024	FISICO	1.00	1.00	1.00	1.00	1.00	1.00	1.00	1.00	1.00	1.00	1.00	1.00	1.00	1.00	1.00	1.00	1.00	1.00	1.00	1.00	1.00	12.00	
						COSTEO S/	71,250.00	71,250.00	71,250.00	71,250.00	71,250.00	71,250.00	71,250.00	71,250.00	71,250.00	71,250.00	71,250.00	71,250.00	71,250.00	71,250.00	71,250.00	71,250.00	71,250.00	71,250.00	71,250.00	71,250.00	71,250.00	85,000.00	868,750.00
					2025	FISICO	1.00	1.00	1.00	1.00	1.00	1.00	1.00	1.00	1.00	1.00	1.00	1.00	1.00	1.00	1.00	1.00	1.00	1.00	1.00	1.00	1.00	1.00	12.00
			COSTEO S/	71,250.00	71,250.00	71,250.00	71,250.00	71,250.00	71,250.00	71,250.00	71,250.00	71,250.00	71,250.00	71,250.00	71,250.00	71,250.00	71,250.00	71,250.00	71,250.00	71,250.00	71,250.00	71,250.00	71,250.00	85,000.00	868,750.00				
																		COSTEO TOTAL AÑO 2023 S/		55,646,986.77									
																		COSTEO TOTAL AÑO 2024 S/		50,867,439.64									
																		COSTEO TOTAL AÑO 2025 S/		50,893,970.74									

U.M. = Unidad de Medida

FIRMA

Anexo B-4
PLAN OPERATIVO INSTITUCIONAL (20 Mayo 2022)
Año : 2023 - 2025

Periodo POI Multianual 2023 - 2025
 Nivel de Gobierno R - GOBIERNOS REGIONALES
 Sector 99 - GOBIERNOS REGIONALES
 Pliego 442 - GOBIERNO REGIONAL DEL DEPARTAMENTO DE APURIMAC
 Unidad Ejecutora 001037 - REGION APURIMAC-HOSPITAL GUILLERMO DIAZ DE LA VEGA-ABANCAY

CENTRO DE COSTO: 1.0 - DIRECCION GENERAL

OEI.01 - BRINDAR SERVICIOS DE SALUD PREVENTIVA PROMOCIONAL; RECUPERATIVA Y DE REHABILITACIÓN A LA POBLACIÓN DE APURÍMAC.

AEI.01.03 - ATENCIÓN INTEGRAL PARA LA REDUCCIÓN DE LA MORTALIDAD MATERNO NEONATAL

CODIGO	ACTIVIDAD OPERATIVA	UBIGEO	U.M.	PRIORIDAD	PERIODO MULTIANUAL	PROGRAMACION MENSUAL												TOTAL ANUAL			
						META	01	02	03	04	05	06	07	08	09	10	11		12		
AOI00103700203	5005140 - COORDINACION Y SEGUIMIENTO DE LA REFERENCIA	030101 - ABANCAY	ATENCION	Muy Alta	2023	FISICO	15.00	15.00	15.00	15.00	15.00	15.00	15.00	15.00	15.00	15.00	15.00	15.00	180.00		
						COSTEO S/	33,998.00	33,998.00	33,998.00	33,998.00	33,998.00	33,998.00	33,998.00	33,998.00	33,998.00	33,998.00	33,999.00	33,999.00	33,999.00	407,979.00	
					2024	FISICO	15.00	15.00	15.00	15.00	15.00	15.00	15.00	15.00	15.00	15.00	15.00	15.00	15.00	15.00	180.00
						COSTEO S/	33,998.00	33,998.00	33,998.00	33,998.00	33,998.00	33,998.00	33,998.00	33,998.00	33,998.00	33,998.00	33,999.00	33,999.00	33,999.00	407,979.00	
					2025	FISICO	20.00	15.00	15.00	20.00	20.00	20.00	20.00	20.00	20.00	20.00	20.00	15.00	15.00	220.00	
						COSTEO S/	33,998.00	33,998.00	33,998.00	33,998.00	33,998.00	33,998.00	33,998.00	33,998.00	33,998.00	33,998.00	33,999.00	33,999.00	33,999.00	407,979.00	

OEI.09 - FORTALECER LA GESTIÓN INSTITUCIONAL DEL GOBIERNO REGIONAL DE APURÍMAC

AEI.09.03 - GESTIÓN INSTITUCIONAL POR RESULTADOS IMPLEMENTADA EN LA ENTIDAD

CODIGO	ACTIVIDAD OPERATIVA	UBIGEO	U.M.	PRIORIDAD	PERIODO MULTIANUAL	PROGRAMACION MENSUAL												TOTAL ANUAL						
						META	01	02	03	04	05	06	07	08	09	10	11		12					
AOI00103700032	VIGILANCIA Y CONTROL EPIDEMIOLOGICO	030101 - ABANCAY	ACCION	Muy Alta	2023	FISICO	1.00	1.00	1.00	1.00	1.00	1.00	1.00	1.00	1.00	1.00	1.00	1.00	12.00					
						COSTEO S/	12,686.00	12,686.00	12,686.00	12,686.00	12,686.00	12,686.00	12,686.00	12,686.00	12,686.00	12,686.00	12,686.00	12,686.00	12,686.00	152,232.00				
					2024	FISICO	1.00	1.00	1.00	1.00	1.00	1.00	1.00	1.00	1.00	1.00	1.00	1.00	1.00	12.00				
						COSTEO S/	12,686.00	12,686.00	12,686.00	12,686.00	12,686.00	12,686.00	12,686.00	12,686.00	12,686.00	12,686.00	12,686.00	12,686.00	12,686.00	152,232.00				
					2025	FISICO	1.00	1.00	1.00	1.00	1.00	1.00	2.00	1.00	1.00	1.00	1.00	2.00	14.00					
						COSTEO S/	12,686.00	12,686.00	12,686.00	12,686.00	12,686.00	12,686.00	12,686.00	12,686.00	12,686.00	12,686.00	12,686.00	12,686.00	152,232.00					
					AOI00103700041	ASESORAMIENTO Y APOYO - ACCION Y CONTROL	030101 - ABANCAY	ACCION	Muy Alta	2023	FISICO	1.00	1.00	1.00	1.00	1.00	1.00	1.00	1.00	1.00	1.00	1.00	1.00	12.00
											COSTEO S/	45,814.00	45,814.00	45,814.00	45,814.00	45,814.00	45,814.00	45,814.00	45,814.00	45,816.00	45,816.00	45,816.00	45,816.00	45,816.00
2024	FISICO	1.00	1.00	1.00						1.00	1.00	1.00	1.00	1.00	1.00	1.00	1.00	1.00	1.00	12.00				
	COSTEO S/	45,814.00	45,814.00	45,814.00						45,814.00	45,814.00	45,814.00	45,814.00	45,814.00	45,816.00	45,816.00	45,816.00	45,816.00	45,816.00	549,778.00				
2025	FISICO	1.00	1.00	1.00						1.00	1.00	1.00	1.00	1.00	1.00	1.00	1.00	1.00	1.00	12.00				
	COSTEO S/	45,814.00	45,814.00	45,814.00						45,814.00	45,814.00	45,814.00	45,814.00	45,814.00	45,816.00	45,816.00	45,816.00	45,816.00	45,816.00	549,778.00				
AOI00103700155	ACCIONES D CONTROL Y AUDITORIA	030101 - ABANCAY	ACCIONES DE AUDITORIA	Muy Alta						2023	FISICO	1.00	1.00	1.00	1.00	1.00	1.00	1.00	1.00	1.00	1.00	1.00	12.00	
											COSTEO S/	3,258.00	3,258.00	3,258.00	3,258.00	3,258.00	3,258.00	3,258.00	3,258.00	3,258.00	3,258.00	3,258.00	3,258.00	39,096.00
2024	FISICO	1.00	1.00	1.00	1.00	1.00	1.00	1.00	1.00	1.00	1.00	1.00	1.00	1.00	12.00									

POI MultiAnual con Programación Física y Costeo

CODIGO	ACTIVIDAD OPERATIVA	UBIGEO	U.M.	PRIORIDAD	PERIODO MULTIANUAL	PROGRAMACION MENSUAL												TOTAL ANUAL				
						META	01	02	03	04	05	06	07	08	09	10	11		12			
						COSTEO S/	3,258.00	3,258.00	3,258.00	3,258.00	3,258.00	3,258.00	3,258.00	3,258.00	3,258.00	3,258.00	3,258.00	3,258.00	39,096.00			
					2025	FISICO	1.00	1.00	1.00	1.00	1.00	1.00	2.00	1.00	1.00	1.00	1.00	2.00	14.00			
						COSTEO S/	4,258.00	4,258.00	4,258.00	4,258.00	4,258.00	4,258.00	4,258.00	4,258.00	4,258.00	4,258.00	4,258.00	4,258.00	51,096.00			
AOI00103700167	SALUD OCUPACIONAL	030101 - ABANCAY	INFORME	Muy Alta	2023	FISICO	0.00	0.00	3.00	0.00	0.00	3.00	0.00	0.00	3.00	0.00	0.00	3.00	12.00			
						COSTEO S/	44,866.00	44,866.00	44,866.00	44,866.00	44,866.00	44,866.00	44,866.00	44,866.00	44,866.00	44,866.00	44,868.00	44,869.00	44,869.00	538,400.00		
					2024	FISICO	0.00	0.00	3.00	0.00	0.00	3.00	0.00	0.00	3.00	0.00	0.00	3.00	0.00	1.00	3.00	15.00
						COSTEO S/	44,866.00	44,866.00	44,866.00	44,866.00	44,866.00	44,866.00	44,866.00	44,866.00	44,866.00	44,868.00	44,869.00	44,869.00	538,400.00			
					2025	FISICO	0.00	1.00	3.00	0.00	0.00	3.00	1.00	0.00	3.00	0.00	1.00	3.00	15.00			
						COSTEO S/	45,866.00	45,866.00	45,866.00	45,866.00	45,866.00	45,866.00	45,866.00	45,866.00	45,866.00	45,868.00	45,869.00	45,869.00	550,400.00			
CENTRO DE COSTO: 2.0 - DIRECCION DE ADMINISTRACION																						
OEI.09 - FORTALECER LA GESTIÓN INSTITUCIONAL DEL GOBIERNO REGIONAL DE APURÍMAC																						
AEI.09.03 - GESTIÓN INSTITUCIONAL POR RESULTADOS IMPLEMENTADA EN LA ENTIDAD																						
CODIGO	ACTIVIDAD OPERATIVA	UBIGEO	U.M.	PRIORIDAD	PERIODO MULTIANUAL	META	01	02	03	04	05	06	07	08	09	10	11	12	TOTAL ANUAL			
AOI00103700151	GESTION ADMINISTRATIVA	030101 - ABANCAY	ACCION	Muy Alta	2023	FISICO	0.00	0.00	3.00	0.00	0.00	3.00	0.00	0.00	3.00	0.00	0.00	3.00	12.00			
						COSTEO S/	204,303.00	204,303.00	204,303.00	204,303.00	204,303.00	204,303.00	204,303.00	204,303.00	204,303.00	204,303.00	204,303.00	249,798.00	2,497,131.00			
					2024	FISICO	0.00	0.00	3.00	0.00	0.00	3.00	0.00	0.00	3.00	0.00	0.00	3.00	12.00			
						COSTEO S/	204,303.00	204,303.00	204,303.00	204,303.00	204,303.00	204,303.00	204,303.00	204,303.00	204,303.00	204,303.00	204,303.00	249,798.00	2,497,131.00			
					2025	FISICO	0.00	0.00	3.00	0.00	0.00	3.00	0.00	0.00	3.00	0.00	0.00	3.00	12.00			
						COSTEO S/	214,303.00	214,303.00	214,303.00	214,303.00	204,303.01	214,303.00	214,303.00	214,303.00	214,303.00	214,303.00	214,303.00	214,303.00	259,798.00	2,607,131.01		
AOI00103700158	CAPACITACION Y PERFECCIONAMIENTO	030101 - ABANCAY	PERSONA CAPACITADA	Muy Alta	2023	FISICO	0.00	150.00	150.00	120.00	140.00	140.00	140.00	140.00	150.00	140.00	140.00	150.00	1,560.00			
						COSTEO S/	13,118.00	13,118.00	13,118.00	13,118.00	13,118.00	13,118.00	13,118.00	13,118.00	13,118.00	13,118.00	13,118.00	13,118.00	13,119.00	157,417.00		
					2024	FISICO	0.00	150.00	150.00	120.00	140.00	140.00	140.00	140.00	150.00	140.00	140.00	150.00	1,560.00			
						COSTEO S/	13,118.00	13,118.00	13,118.00	13,118.00	13,118.00	13,118.00	13,118.00	13,118.00	13,118.00	13,118.00	13,118.00	13,119.00	157,417.00			
					2025	FISICO	150.00	150.00	150.00	150.00	150.00	150.00	150.00	150.00	150.00	150.00	150.00	150.00	1,800.00			
						COSTEO S/	13,118.00	13,118.00	13,118.00	13,118.00	13,118.00	13,118.00	13,118.00	13,118.00	13,118.00	13,118.00	13,118.00	13,119.00	157,417.00			
AOI00103700172	CONTROL SANITARIO	030100 - MULTIDISTRITAL	INFORME	Muy Alta	2023	FISICO	1.00	1.00	1.00	1.00	1.00	1.00	1.00	1.00	1.00	1.00	1.00	1.00	12.00			
						COSTEO S/	2,500.00	2,500.00	2,500.00	2,500.00	2,500.00	2,500.00	2,500.00	2,500.00	2,500.00	2,500.00	2,500.00	2,500.00	30,000.00			
					2024	FISICO	1.00	1.00	1.00	1.00	1.00	1.00	1.00	1.00	1.00	1.00	1.00	1.00	12.00			
						COSTEO S/	2,500.00	2,500.00	2,500.00	2,500.00	2,500.00	2,500.00	2,500.00	2,500.00	2,500.00	2,500.00	2,500.00	2,500.00	30,000.00			
					2025	FISICO	1.00	1.00	1.00	1.00	1.00	1.00	1.00	1.00	1.00	1.00	1.00	1.00	12.00			
						COSTEO S/	2,800.00	2,800.00	2,800.00	2,800.00	2,800.00	2,800.00	2,800.00	2,800.00	2,800.00	2,800.00	2,800.00	2,800.00	33,600.00			
AOI00103700173	MANTENIMIENTO DE ESTABLECIMIENTOS	030101 - ABANCAY	INFORME	Muy Alta	2023	FISICO	1.00	1.00	1.00	1.00	1.00	1.00	1.00	1.00	1.00	1.00	1.00	1.00	12.00			
						COSTEO S/	244,086.00	244,086.00	244,086.00	244,086.00	244,086.00	244,086.00	244,086.00	244,086.00	244,086.00	244,086.00	244,086.00	244,086.00	2,929,032.00			
					2024	FISICO	1.00	1.00	1.00	1.00	1.00	1.00	1.00	1.00	1.00	1.00	1.00	1.00	12.00			
						COSTEO	244,086.00	244,086.00	244,086.00	244,086.00	244,086.00	244,086.00	244,086.00	244,086.00	244,086.00	244,086.00	244,086.00	244,086.00	2,929,032.00			

POI MultiAnual con Programación Física y Costeo

					S/																		
					FISICO	1.00	1.00	1.00	1.00	1.00	1.00	1.00	1.00	1.00	1.00	1.00	1.00	1.00	12.00				
					COSTEO	259,086.00	259,086.00	259,086.00	259,086.00	259,086.00	259,086.00	259,086.00	259,086.00	259,086.00	259,086.00	259,086.00	259,086.00	259,086.00	3,109,032.00				
					S/																		
AOI00103700212	GESTION DE RECURSOS HUMANOS	030101 - ABANCAY	ACCION	Muy Alta	2023	FISICO	0.00	0.00	3.00	0.00	0.00	3.00	0.00	0.00	3.00	0.00	0.00	3.00	12.00				
						COSTEO	464,179.00	464,179.00	464,179.00	464,179.00	464,179.00	464,179.00	464,179.00	464,179.00	464,179.00	464,179.00	464,179.00	464,179.00	464,179.00	464,179.00	464,179.00	5,570,148.00	
					2024	FISICO	0.00	0.00	3.00	0.00	0.00	3.00	0.00	0.00	3.00	0.00	0.00	3.00	0.00	0.00	3.00	12.00	
						COSTEO	464,179.00	464,179.00	464,179.00	464,179.00	464,179.00	464,179.00	464,179.00	464,179.00	464,179.00	464,179.00	464,179.00	464,179.00	464,179.00	464,179.00	464,179.00	464,179.00	5,570,148.00
					2025	FISICO	0.00	0.00	3.00	0.00	0.00	3.00	0.00	0.00	3.00	0.00	0.00	3.00	0.00	0.00	3.00	12.00	
						COSTEO	474,179.00	474,179.00	474,179.00	474,179.00	474,179.00	474,179.00	474,179.00	474,179.00	474,179.00	474,179.00	474,179.00	474,179.00	474,179.00	474,179.00	474,179.00	474,179.00	5,690,148.00

CENTRO DE COSTO: 3.0 - UNIDAD DE GESTION PRESUPUESTAL

OEI.09 - FORTALECER LA GESTIÓN INSTITUCIONAL DEL GOBIERNO REGIONAL DE APURÍMAC

AEI.09.02 - ESPACIOS Y MECANISMOS DE PARTICIPACIÓN CIUDADANA FORTALECIDOS EN EL GOBIERNO REGIONAL

CODIGO	ACTIVIDAD OPERATIVA	UBIGEO	U.M.	PRIORIDAD	PERIODO MULTIANUAL	PROGRAMACION MENSUAL												TOTAL ANUAL				
						META	01	02	03	04	05	06	07	08	09	10	11		12			
AOI00103700145	5005560 - DESARROLLO DE SIMULACROS EN GESTION REACTIVA	030101 - ABANCAY	REPORTE	Muy Alta	2023	FISICO	0.00	0.00	1.00	0.00	0.00	1.00	0.00	0.00	1.00	0.00	0.00	0.00	3.00			
						COSTEO	13,066.67	13,066.67	13,066.67	13,066.67	13,066.67	13,066.67	13,066.67	13,066.67	13,066.67	13,066.67	13,066.67	13,066.67	13,066.67	13,066.67	13,066.67	156,800.00
					2024	FISICO	0.00	0.00	1.00	0.00	0.00	1.00	0.00	0.00	1.00	0.00	1.00	0.00	0.00	0.00	0.00	3.00
						COSTEO	13,233.33	13,233.33	13,233.33	13,233.33	13,233.33	13,233.33	13,233.33	13,233.33	13,233.33	13,233.33	13,233.33	13,233.33	13,233.33	13,233.33	13,233.33	13,233.37
					2025	FISICO	0.00	0.00	1.00	1.00	0.00	1.00	0.00	1.00	0.00	1.00	1.00	0.00	0.00	0.00	0.00	5.00
						COSTEO	13,500.00	13,500.00	13,500.00	13,500.00	13,500.00	13,500.00	13,500.00	13,500.00	13,500.00	13,500.00	13,500.00	13,500.00	13,500.00	13,500.00	13,500.00	162,000.00
AOI00103700146	5005561 - IMPLEMENTACION DE BRIGADAS PARA LA ATENCION FRENTE A EMERGENCIAS Y DESASTRES	030101 - ABANCAY	BRIGADA	Muy Alta	2023	FISICO	0.00	0.00	0.00	0.00	0.00	0.00	0.00	0.00	1.00	0.00	0.00	0.00	1.00			
						COSTEO	1,183.33	1,183.33	1,183.33	1,183.33	1,183.33	1,183.33	1,183.33	1,183.33	1,183.33	1,183.33	1,183.33	1,183.33	1,183.33	1,183.37	14,200.00	
					2024	FISICO	0.00	0.00	0.00	0.00	0.00	0.00	0.00	0.00	0.00	0.00	1.00	0.00	0.00	0.00	1.00	
						COSTEO	1,375.00	1,375.00	1,375.00	1,375.00	1,375.00	1,375.00	1,375.00	1,375.00	1,375.00	1,375.00	1,375.00	1,375.00	1,375.00	1,375.00	1,375.00	16,500.00
					2025	FISICO	0.00	0.00	0.00	0.00	0.00	1.00	0.00	0.00	1.00	0.00	1.00	0.00	0.00	0.00	0.00	2.00
						COSTEO	1,850.00	1,850.00	1,850.00	1,850.00	1,850.00	1,850.00	1,850.00	1,850.00	1,850.00	1,850.00	1,850.00	1,850.00	1,850.00	1,850.00	1,850.00	22,200.00
AOI00103700147	5005610 - ADMINISTRACION Y ALMACENAMIENTO DE INFRAESTRUCTURA MOVIL PARA LA ASISTENCIA FRENTE A EMERGENCIAS Y DESASTRES	030101 - ABANCAY	Infraestructura Movil	Muy Alta	2023	FISICO	0.00	0.00	0.00	0.00	0.00	1.00	0.00	0.00	0.00	0.00	0.00	1.00	2.00			
						COSTEO	1,391.67	1,391.67	1,391.67	1,391.67	1,391.67	1,391.67	1,391.67	1,391.67	1,391.67	1,391.67	1,391.67	1,391.67	1,391.67	1,391.63	16,700.00	
					2024	FISICO	0.00	0.00	0.00	0.00	0.00	1.00	0.00	0.00	0.00	0.00	0.00	0.00	0.00	1.00	2.00	
						COSTEO	1,500.00	1,500.00	1,500.00	1,500.00	1,500.00	1,500.00	1,500.00	1,500.00	1,500.00	1,500.00	1,500.00	1,500.00	1,500.00	1,500.00	1,500.00	18,000.00
					2025	FISICO	0.00	0.00	0.00	0.00	0.00	1.00	0.00	0.00	0.00	0.00	0.00	0.00	0.00	1.00	2.00	
						COSTEO	1,791.67	1,791.67	1,791.67	1,791.67	1,791.67	1,791.67	1,791.67	1,791.67	1,791.67	1,791.67	1,791.67	1,791.67	1,791.67	1,791.67	1,791.63	21,500.00
AOI00103700148	5005612 - DESARROLLO DE LOS CENTROS Y ESPACIOS DE MONITOREO DE EMERGENCIAS Y DESASTRES	030101 - ABANCAY	REPORTE	Muy Alta	2023	FISICO	0.00	0.00	3.00	0.00	0.00	3.00	0.00	0.00	3.00	0.00	0.00	3.00	12.00			
						COSTEO	708.33	708.33	708.33	708.33	708.33	708.33	708.33	708.33	708.33	708.33	708.33	708.33	708.37	8,500.00		
					2024	FISICO	0.00	0.00	3.00	0.00	0.00	3.00	0.00	0.00	3.00	0.00	0.00	0.00	3.00	12.00		
						COSTEO	937.50	937.50	937.50	937.50	937.50	937.50	937.50	937.50	937.50	937.50	937.50	937.50	937.50	937.50	11,250.00	

POI MultiAnual con Programación Física y Costeo

						2025	FISICO	1.00	1.00	1.00	1.00	1.00	1.00	1.00	1.00	1.00	1.00	1.00	1.00	12.00			
							COSTEO S/	1,250.00	1,250.00	1,250.00	1,250.00	1,250.00	1,250.00	1,250.00	1,250.00	1,250.00	1,250.00	1,250.00	1,250.00	15,000.00			
AOI00103700149	5005580 - FORMACION Y CAPACITACION EN MATERIA DE GESTION DE RIESGO DE DESASTRES Y ADAPTACION AL CAMBIO CLIMATICO	030101 - ABANCAY	PERSONA	Muy Alta		2023	FISICO	0.00	0.00	0.00	0.00	0.00	40.00	0.00	0.00	40.00	0.00	0.00	40.00	120.00			
							COSTEO S/	791.67	791.67	791.67	791.67	791.67	791.67	791.67	791.67	791.67	791.67	791.67	791.67	791.67	791.67	9,500.00	
						2024	FISICO	0.00	0.00	0.00	0.00	0.00	40.00	0.00	0.00	40.00	0.00	0.00	40.00	0.00	0.00	40.00	120.00
							COSTEO S/	1,000.00	1,000.00	1,000.00	1,000.00	1,000.00	1,000.00	1,000.00	1,000.00	1,000.00	1,000.00	1,000.00	1,000.00	1,000.00	1,000.00	1,000.00	12,000.00
						2025	FISICO	0.00	0.00	20.00	0.00	0.00	20.00	0.00	0.00	20.00	0.00	0.00	20.00	20.00	0.00	20.00	100.00
		COSTEO S/	1,559.00	1,559.00	1,559.00	1,559.00	1,559.00	1,559.00	1,559.00	1,559.00	1,559.00	1,559.00	1,559.00	1,559.00	1,559.00	1,559.00	1,564.00	18,713.00					
AOI00103700150	5005585 - SEGURIDAD FISICO FUNCIONAL DE SERVICIOS PUBLICOS	030101 - ABANCAY	INTERVENCION	Muy Alta		2023	FISICO	0.00	0.00	1.00	0.00	0.00	1.00	0.00	0.00	1.00	0.00	0.00	1.00	4.00			
							COSTEO S/	2,110.58	2,110.58	2,110.58	2,110.58	2,110.58	2,110.58	2,110.58	2,110.58	2,110.58	2,110.58	2,110.58	2,110.58	2,110.62	25,327.00		
						2024	FISICO	0.00	0.00	1.00	0.00	0.00	1.00	0.00	0.00	1.00	0.00	0.00	1.00	0.00	1.00	4.00	
							COSTEO S/	2,375.00	2,375.00	2,375.00	2,375.00	2,375.00	2,375.00	2,375.00	2,375.00	2,375.00	2,375.00	2,375.00	2,375.00	2,375.00	2,375.00	28,500.00	
						2025	FISICO	0.00	0.00	1.00	0.00	0.00	1.00	0.00	0.00	1.00	0.00	0.00	1.00	0.00	1.00	4.00	
		COSTEO S/	0.00	0.00	8,331.00	0.00	0.00	8,331.00	0.00	0.00	8,331.00	0.00	0.00	8,331.00	0.00	0.00	8,331.00	33,324.00					
AOI00103700170	5004280 - DESARROLLO DE INSTRUMENTOS ESTRATEGICOS PARA LA GESTION DEL RIESGO DE DESASTRES	030101 - ABANCAY	INFORME TECNICO	Muy Alta		2023	FISICO	0.00	0.00	0.00	0.00	0.00	1.00	0.00	0.00	1.00	0.00	0.00	1.00	3.00			
							COSTEO S/	458.33	458.33	958.33	458.33	458.33	1,108.33	458.33	458.33	1,108.33	458.33	458.33	1,158.37	8,000.00			
						2024	FISICO	0.00	0.00	0.00	0.00	0.00	1.00	0.00	0.00	1.00	0.00	0.00	1.00	0.00	1.00	3.00	
							COSTEO S/	5,609.33	5,609.33	5,609.33	5,609.33	5,609.33	5,609.33	5,609.33	5,609.33	5,609.33	5,609.33	5,609.33	5,609.33	5,614.37	67,317.00		
						2025	FISICO	0.00	0.00	1.00	1.00	2.00	2.00	0.00	0.00	2.00	2.00	0.00	0.00	0.00	0.00	10.00	
		COSTEO S/	5,859.33	5,859.33	5,859.33	5,859.33	5,859.33	5,859.33	5,859.33	5,859.33	5,859.33	5,859.33	5,859.33	5,859.33	5,864.37	70,317.00							

AEI.09.03 - GESTIÓN INSTITUCIONAL POR RESULTADOS IMPLEMENTADA EN LA ENTIDAD																									
CODIGO	ACTIVIDAD OPERATIVA	UBIGEO	U.M.	PRIORIDAD	PERIODO MULTIANUAL	PROGRAMACION MENSUAL												TOTAL ANUAL							
						META	01	02	03	04	05	06	07	08	09	10	11		12						
AOI00103700144	PLANEAMIENTO Y PRESUPUESTO	030101 - ABANCAY	ACCION	Muy Alta	2023	FISICO	0.00	0.00	3.00	0.00	0.00	3.00	0.00	0.00	3.00	0.00	0.00	3.00	0.00	0.00	3.00	12.00			
						COSTEO S/	6,272.00	6,272.00	6,272.00	6,272.00	6,272.00	6,272.00	6,272.00	6,272.00	6,272.00	6,272.00	6,272.00	6,272.00	6,272.00	6,272.00	6,272.00	6,272.00	75,264.00		
						FISICO	0.00	0.00	3.00	0.00	0.00	3.00	0.00	0.00	3.00	0.00	0.00	3.00	0.00	0.00	3.00	0.00	0.00	3.00	12.00
						COSTEO S/	6,272.00	6,272.00	6,272.00	6,272.00	6,272.00	6,272.00	6,272.00	6,272.00	6,272.00	6,272.00	6,272.00	6,272.00	6,272.00	6,272.00	6,272.00	6,272.00	6,272.00	75,264.00	
						FISICO	0.00	0.00	3.00	0.00	0.00	3.00	0.00	0.00	3.00	0.00	0.00	3.00	0.00	0.00	3.00	0.00	0.00	3.00	12.00
		COSTEO S/	7,572.00	7,572.00	7,572.00	7,572.00	7,572.00	7,572.00	7,572.00	7,572.00	7,572.00	7,572.00	7,572.00	7,572.00	7,572.00	7,572.00	7,572.00	7,572.00	7,572.00	90,864.00					

CENTRO DE COSTO: 4.0 - SERVICIOS HOSPITALARIOS

OEI.01 - BRINDAR SERVICIOS DE SALUD PREVENTIVA PROMOCIONAL; RECUPERATIVA Y DE REHABILITACIÓN A LA POBLACIÓN DE APURÍMAC.																							
AEI.01.01 - SERVICIOS DE SALUD RENOVADOS QUE BRINDEN ATENCIÓN CON ESTÁNDARES DE CALIDAD A LA POBLACIÓN																							
CODIGO	ACTIVIDAD OPERATIVA	UBIGEO	U.M.	PRIORIDAD	PERIODO MULTIANUAL	PROGRAMACION MENSUAL												TOTAL ANUAL					
						META	01	02	03	04	05	06	07	08	09	10	11		12				
AOI00103700008	APOYO ALIMENTARIO PARA GRUPOS EN RIESGO	030101 - ABANCAY	RACION	Muy Alta	2023	FISICO	1,800.00	1,800.00	1,800.00	1,800.00	1,800.00	1,800.00	1,800.00	1,800.00	1,800.00	1,800.00	1,800.00	1,800.00	1,800.00	1,800.00	21,600.00		
						COSTEO S/	134,792.00	134,792.00	134,792.00	134,792.00	134,792.00	134,792.00	134,792.00	134,792.00	134,792.00	134,792.00	134,792.00	134,792.00	134,792.00	134,792.00	134,792.00	134,792.00	1,617,503.00
						FISICO	1,800.00	1,800.00	1,800.00	1,800.00	1,800.00	1,800.00	1,800.00	1,800.00	1,800.00	1,800.00	1,800.00	1,800.00	1,800.00	1,800.00	1,800.00	1,800.00	1,800.00

POI MultiAnual con Programación Física y Costeo

						COSTEO S/	133,292.00	133,292.00	133,292.00	133,292.00	133,292.00	133,292.00	133,292.00	133,292.00	133,292.00	133,291.00	1,599,503.00	
					2025	FISICO	1,950.00	1,950.00	1,950.00	1,950.00	1,950.00	1,950.00	1,950.00	1,950.00	1,950.00	1,950.00	23,400.00	
						COSTEO S/	144,792.00	144,792.00	144,792.00	144,792.00	144,792.00	144,792.00	144,792.00	144,792.00	144,792.00	144,791.00	1,737,503.00	
					2023	FISICO	3,666.00	3,666.00	3,666.00	3,666.00	3,668.00	3,668.00	3,668.00	3,666.00	3,666.00	3,668.00	3,666.00	44,000.00
						COSTEO S/	0.00	0.00	58,880.00	0.00	0.00	58,880.00	0.00	0.00	58,880.00	0.00	58,880.00	235,520.00
					2024	FISICO	3,750.00	3,750.00	3,750.00	3,750.00	3,750.00	3,750.00	3,750.00	3,750.00	3,750.00	3,750.00	3,750.00	45,000.00
						COSTEO S/	20,000.00	20,000.00	20,000.00	20,000.00	20,000.00	20,000.00	20,000.00	20,000.00	20,000.00	20,000.00	20,000.00	240,000.00
					2025	FISICO	3,850.00	3,850.00	3,850.00	3,850.00	3,850.00	3,850.00	3,850.00	3,850.00	3,850.00	3,850.00	3,850.00	46,200.00
						COSTEO S/	0.00	0.00	62,000.00	0.00	0.00	62,000.00	0.00	0.00	62,000.00	0.00	62,000.00	248,000.00
					2023	FISICO	816.00	816.00	816.00	816.00	816.00	816.00	816.00	816.00	816.00	816.00	816.00	9,800.00
						COSTEO S/	182,538.00	182,538.00	182,538.00	182,538.00	182,538.00	182,538.00	182,538.00	182,538.00	182,538.00	182,538.00	182,524.00	2,190,442.00
					2024	FISICO	856.00	856.00	856.00	856.00	856.00	856.00	856.00	856.00	856.00	856.00	856.00	10,272.00
						COSTEO S/	182,538.00	182,538.00	182,538.00	182,538.00	182,538.00	182,538.00	182,538.00	182,538.00	182,538.00	182,538.00	182,524.00	2,190,442.00
					2025	FISICO	896.00	896.00	896.00	896.00	896.00	896.00	896.00	896.00	896.00	896.00	896.00	10,752.00
						COSTEO S/	193,538.00	193,538.00	193,538.00	193,538.00	193,538.00	193,538.00	193,538.00	193,538.00	193,538.00	193,534.00	2,322,452.00	
					2023	FISICO	2,750.00	2,750.00	2,750.00	2,750.00	2,750.00	2,750.00	2,750.00	2,750.00	2,750.00	2,750.00	2,750.00	33,000.00
						COSTEO S/	0.00	0.00	1,500.00	0.00	0.00	1,500.00	1,500.00	0.00	0.00	0.00	1,500.00	6,000.00
					2024	FISICO	2,850.00	2,850.00	2,850.00	2,850.00	2,850.00	2,850.00	2,850.00	2,850.00	2,850.00	2,850.00	2,850.00	34,200.00
						COSTEO S/	0.00	0.00	1,500.00	0.00	0.00	1,500.00	1,500.00	0.00	0.00	0.00	1,500.00	6,000.00
					2025	FISICO	2,950.00	2,950.00	2,950.00	2,950.00	2,950.00	2,950.00	2,950.00	2,950.00	2,950.00	2,950.00	2,950.00	35,400.00
						COSTEO S/	10,000.00	35,000.00	35,000.00	10,000.00	10,000.00	35,000.00	35,000.00	10,000.00	10,000.00	35,000.00	10,000.00	270,000.00
					2023	FISICO	9,120.00	9,120.00	9,120.00	9,120.00	9,120.00	9,120.00	9,120.00	9,120.00	9,120.00	9,120.00	9,120.00	109,440.00
						COSTEO S/	158,068.00	158,068.00	158,068.00	158,068.00	158,068.00	158,068.00	158,068.00	158,068.00	158,068.00	158,068.00	158,066.00	1,896,814.00
					2024	FISICO	9,220.00	9,220.00	9,220.00	9,220.00	9,220.00	9,220.00	9,220.00	9,220.00	9,220.00	9,220.00	9,220.00	110,640.00
						COSTEO S/	158,068.00	158,068.00	158,068.00	158,068.00	158,068.00	158,068.00	158,068.00	158,068.00	158,068.00	158,068.00	158,066.00	1,896,814.00
					2025	FISICO	9,350.00	9,350.00	9,350.00	9,350.00	9,350.00	9,350.00	9,350.00	9,350.00	9,350.00	9,350.00	9,350.00	112,200.00
						COSTEO S/	208,068.00	208,068.00	228,068.00	208,068.00	208,068.00	228,068.00	208,068.00	208,068.00	228,068.00	208,068.00	218,066.00	2,566,814.00
					2023	FISICO	4,585.00	4,585.00	4,585.00	4,585.00	4,585.00	4,585.00	4,585.00	4,585.00	4,585.00	4,585.00	4,585.00	55,020.00
						COSTEO S/	5,163.00	5,163.00	5,163.00	5,163.00	5,163.00	5,163.00	5,163.00	5,163.00	5,163.00	5,163.00	5,163.00	61,956.00
					2024	FISICO	4,585.00	4,585.00	4,585.00	4,585.00	4,585.00	4,585.00	4,585.00	4,585.00	4,585.00	4,585.00	4,585.00	55,020.00
						COSTEO S/	5,163.00	5,163.00	5,163.00	5,163.00	5,163.00	5,163.00	5,163.00	5,163.00	5,163.00	5,163.00	5,163.00	61,956.00
					2025	FISICO	4,985.00	4,985.00	4,985.00	4,985.00	4,985.00	4,985.00	4,985.00	4,985.00	4,985.00	4,985.00	4,985.00	59,820.00
						COSTEO S/	8,163.00	8,163.00	8,163.00	8,163.00	8,163.00	8,163.00	8,163.00	8,163.00	8,163.00	8,163.00	8,163.00	97,956.00
					2023	FISICO	1.00	1.00	1.00	1.00	1.00	1.00	1.00	1.00	1.00	1.00	1.00	12.00
							74,839.00	74,839.00	74,839.00	74,839.00	74,839.00	74,839.00	74,839.00	74,839.00	74,839.00	74,839.00	74,841.00	898,070.00

POI MultiAnual con Programación Física y Costeo

TRATAMIENTO					COSTEO																			
					2024	FISICO	1.00	1.00	1.00	1.00	1.00	1.00	1.00	1.00	1.00	1.00	1.00	1.00	1.00	12.00				
						COSTEO S/	74,839.00	74,839.00	74,839.00	74,839.00	74,839.00	74,839.00	74,839.00	74,839.00	74,839.00	74,839.00	74,839.00	74,839.00	74,839.00	74,839.00	74,839.00	74,839.00	74,841.00	898,070.00
					2025	FISICO	1.00	1.00	1.00	1.00	1.00	1.00	1.00	1.00	1.00	1.00	1.00	1.00	1.00	12.00				
						COSTEO S/	84,839.00	84,839.00	84,839.00	84,839.00	84,839.00	84,839.00	84,839.00	84,839.00	84,839.00	84,839.00	84,839.00	84,839.00	84,839.00	84,839.00	84,839.00	84,841.00	1,018,070.00	
AOI00103700034	ATENCIÓN EN CONSULTAS EXTERNAS	030101 - ABANCAY	PLANILLA	Muy Alta	2023	FISICO	1.00	1.00	1.00	1.00	1.00	1.00	1.00	1.00	1.00	1.00	1.00	1.00	1.00	12.00				
						COSTEO S/	35,277.00	35,277.00	35,277.00	35,277.00	35,277.00	35,277.00	35,277.00	35,277.00	35,277.00	35,277.00	35,277.00	35,277.00	35,277.00	35,277.00	35,277.00	35,277.00	423,324.00	
					2024	FISICO	1.00	1.00	1.00	1.00	1.00	1.00	1.00	1.00	1.00	1.00	1.00	1.00	1.00	1.00	1.00	1.00	1.00	12.00
						COSTEO S/	35,277.00	35,277.00	35,277.00	35,277.00	35,277.00	35,277.00	35,277.00	35,277.00	35,277.00	35,277.00	35,277.00	35,277.00	35,277.00	35,277.00	35,277.00	35,277.00	35,277.00	423,324.00
2025	FISICO	1.00	1.00	1.00	1.00	1.00	1.00	1.00	1.00	1.00	1.00	1.00	1.00	1.00	1.00	1.00	1.00	1.00	12.00					
	COSTEO S/	35,277.00	35,277.00	35,277.00	35,277.00	35,277.00	35,277.00	35,277.00	35,277.00	35,277.00	35,277.00	35,277.00	35,277.00	35,277.00	35,277.00	35,277.00	35,277.00	35,277.00	423,324.00					
AOI00103700036	INTERVENCIONES QUIRURGICAS	030101 - ABANCAY	PLANILLA	Muy Alta	2023	FISICO	1.00	1.00	1.00	1.00	1.00	1.00	1.00	1.00	1.00	1.00	1.00	1.00	1.00	12.00				
						COSTEO S/	127,621.00	127,621.00	127,621.00	127,621.00	127,621.00	127,621.00	127,621.00	127,621.00	127,621.00	127,621.00	127,621.00	127,621.00	127,621.00	127,621.00	127,621.00	127,621.00	1,531,461.00	
					2024	FISICO	1.00	1.00	1.00	1.00	1.00	1.00	1.00	1.00	1.00	1.00	1.00	1.00	1.00	1.00	1.00	1.00	1.00	12.00
						COSTEO S/	127,621.00	127,621.00	127,621.00	127,621.00	127,621.00	127,621.00	127,621.00	127,621.00	127,621.00	127,621.00	127,621.00	127,621.00	127,621.00	127,621.00	127,621.00	127,621.00	127,621.00	1,531,461.00
2025	FISICO	1.00	1.00	1.00	1.00	1.00	1.00	1.00	1.00	1.00	1.00	1.00	1.00	1.00	1.00	1.00	1.00	1.00	12.00					
	COSTEO S/	127,621.00	127,621.00	127,621.00	127,621.00	127,621.00	127,621.00	127,621.00	127,621.00	127,621.00	127,621.00	127,621.00	127,621.00	127,621.00	127,621.00	127,621.00	127,621.00	127,621.00	1,531,461.00					
AOI00103700168	ATENCIÓN DE CUIDADOS INTENSIVOS	030101 - ABANCAY	PACIENTE ATENDIDO	Muy Alta	2023	FISICO	0.00	10.00	10.00	10.00	10.00	10.00	10.00	10.00	10.00	10.00	10.00	10.00	10.00	110.00				
						COSTEO S/	5,038.00	5,038.00	5,038.00	5,038.00	5,038.00	5,038.00	5,038.00	5,038.00	5,038.00	5,038.00	5,038.00	5,038.00	5,038.00	5,038.00	5,038.00	5,032.00	60,450.00	
					2024	FISICO	0.00	10.00	10.00	10.00	10.00	10.00	10.00	10.00	10.00	10.00	10.00	10.00	10.00	10.00	10.00	10.00	110.00	
						COSTEO S/	5,038.00	5,038.00	5,038.00	5,038.00	5,038.00	5,038.00	5,038.00	5,038.00	5,038.00	5,038.00	5,038.00	5,038.00	5,038.00	5,038.00	5,038.00	5,038.00	5,032.00	60,450.00
2025	FISICO	0.00	12.00	10.00	12.00	10.00	12.00	10.00	12.00	10.00	12.00	10.00	12.00	10.00	12.00	10.00	10.00	10.00	120.00					
	COSTEO S/	15,038.00	15,038.00	15,038.00	15,038.00	15,038.00	15,038.00	15,038.00	15,038.00	15,038.00	15,038.00	15,038.00	15,038.00	15,038.00	15,038.00	15,038.00	15,038.00	15,038.00	180,456.00					
AOI00103700213	PREVENCIÓN, CONTROL, DIAGNOSTICO Y TRATAMIENTO DE CORONAVIRUS	030101 - ABANCAY	ACCION	Muy Alta	2023	FISICO	1.00	1.00	1.00	1.00	1.00	1.00	1.00	1.00	1.00	1.00	1.00	1.00	1.00	12.00				
						COSTEO S/	38,442.00	38,442.00	38,442.00	38,442.00	38,442.00	38,442.00	38,442.00	38,442.00	38,442.00	38,442.00	38,442.00	38,442.00	38,442.00	38,442.00	38,442.00	38,442.00	461,304.00	
					2024	FISICO	1.00	1.00	1.00	1.00	1.00	1.00	1.00	1.00	1.00	1.00	1.00	1.00	1.00	1.00	1.00	1.00	12.00	
						COSTEO S/	38,442.00	38,442.00	38,442.00	38,442.00	38,442.00	38,442.00	38,442.00	38,442.00	38,442.00	38,442.00	38,442.00	38,442.00	38,442.00	38,442.00	38,442.00	38,442.00	38,442.00	461,304.00
2025	FISICO	1.00	1.00	1.00	1.00	1.00	1.00	1.00	1.00	1.00	1.00	1.00	1.00	1.00	1.00	1.00	1.00	1.00	12.00					
	COSTEO S/	148,442.00	148,442.00	148,442.00	148,442.00	148,442.00	148,442.00	148,442.00	148,442.00	148,442.00	148,442.00	148,442.00	148,442.00	148,442.00	148,442.00	148,442.00	148,442.00	148,442.00	1,781,304.00					

AEI.01.02 - ATENCIÓN INTEGRAL DE SALUD; PARA REDUCIR LA DESNUTRICIÓN CRÓNICA Y ANEMIA DE NIÑOS MENORES DE 5 AÑOS.

CODIGO	ACTIVIDAD OPERATIVA	UBIGEO	U.M.	PRIORIDAD	PERIODO MULTIANUAL	PROGRAMACION MENSUAL												TOTAL ANUAL				
						META	01	02	03	04	05	06	07	08	09	10	11		12			
AOI00103700019	3325404 - VACUNACION NIÑO RECIENTE NACIDO	030101 - ABANCAY	NIÑO PROTEGIDO	Muy Alta	2023	FISICO	125.00	125.00	130.00	130.00	130.00	130.00	130.00	130.00	130.00	130.00	130.00	130.00	130.00	1,550.00		
						COSTEO S/	56,186.00	56,186.00	56,186.00	56,186.00	56,186.00	56,186.00	56,186.00	56,186.00	56,186.00	56,186.00	56,186.00	56,186.00	56,186.00	56,186.00	56,187.00	674,233.00
					2024	FISICO	133.00	133.00	133.00	133.00	134.00	133.00	133.00	134.00	134.00	134.00	134.00	134.00	133.00	133.00	133.00	1,601.00
						COSTEO S/	56,186.00	56,186.00	56,186.00	56,186.00	56,186.00	56,186.00	56,186.00	56,186.00	56,186.00	56,186.00	56,186.00	56,186.00	56,186.00	56,187.00	56,187.00	674,233.00

POI MultiAnual con Programación Física y Costeo

					2025	FISICO	137.00	137.00	137.00	137.00	137.00	137.00	140.00	137.00	137.00	138.00	139.00	137.00	1,650.00			
						COSTEO	56,186.00	56,186.00	56,186.00	56,186.00	56,186.00	56,186.00	56,186.00	56,186.00	56,186.00	56,186.00	56,186.00	56,187.00	674,233.00			
						S/																
AOI00103700021	3331101 - INFECCION RESPIRATORIA AGUDA (IRA) NO COMPLICADA	030101 - ABANCAY	CASO TRATADO	Muy Alta	2023	FISICO	0.00	0.00	125.00	0.00	0.00	125.00	0.00	0.00	125.00	0.00	0.00	127.00	502.00			
						COSTEO	0.00	0.00	6,250.00	0.00	0.00	6,250.00	0.00	0.00	6,250.00	0.00	0.00	6,250.00	0.00	0.00	6,250.00	25,000.00
					2024	FISICO	0.00	0.00	138.00	0.00	0.00	138.00	0.00	0.00	138.00	0.00	0.00	138.00	0.00	0.00	138.00	552.00
						COSTEO	0.00	0.00	7,375.00	0.00	0.00	7,375.00	0.00	0.00	7,375.00	0.00	0.00	7,375.00	0.00	0.00	7,375.00	29,500.00
					2025	FISICO	0.00	0.00	150.00	0.00	0.00	150.00	0.00	0.00	150.00	0.00	0.00	150.00	0.00	0.00	150.00	600.00
					COSTEO	0.00	0.00	8,375.00	0.00	0.00	8,375.00	0.00	0.00	8,375.00	0.00	0.00	8,375.00	33,500.00				
AOI00103700022	3331204 - EDA PERSISTENTE	030101 - ABANCAY	CASO TRATADO	Muy Alta	2023	FISICO	0.00	0.00	54.00	0.00	0.00	54.00	0.00	0.00	54.00	0.00	0.00	55.00	217.00			
						COSTEO	0.00	0.00	5,000.00	0.00	0.00	5,000.00	0.00	0.00	5,000.00	0.00	0.00	5,000.00	0.00	0.00	5,000.00	20,000.00
					2024	FISICO	0.00	0.00	59.00	0.00	0.00	59.00	0.00	0.00	59.00	0.00	0.00	59.00	0.00	0.00	61.00	238.00
						COSTEO	0.00	0.00	6,250.00	0.00	0.00	6,250.00	0.00	0.00	6,250.00	0.00	0.00	6,250.00	0.00	0.00	6,250.00	25,000.00
					2025	FISICO	0.00	0.00	65.00	0.00	0.00	65.00	0.00	0.00	65.00	0.00	0.00	65.00	0.00	0.00	66.00	261.00
					COSTEO	0.00	0.00	7,500.00	0.00	0.00	7,500.00	0.00	0.00	7,500.00	0.00	0.00	7,500.00	30,000.00				
AOI00103700023	3331301 - INFECCIONES RESPIRATORIAS AGUDAS CON COMPLICACIONES	030101 - ABANCAY	CASO TRATADO	Muy Alta	2023	FISICO	0.00	0.00	40.00	0.00	0.00	51.00	0.00	0.00	50.00	0.00	0.00	40.00	181.00			
						COSTEO	0.00	0.00	5,500.00	0.00	0.00	5,500.00	0.00	0.00	5,500.00	0.00	0.00	5,500.00	0.00	0.00	5,500.00	22,000.00
					2024	FISICO	0.00	0.00	49.00	0.00	0.00	50.00	0.00	0.00	50.00	0.00	0.00	50.00	0.00	0.00	50.00	199.00
						COSTEO	0.00	0.00	6,250.00	0.00	0.00	6,250.00	0.00	0.00	6,250.00	0.00	0.00	6,250.00	0.00	0.00	6,250.00	25,000.00
					2025	FISICO	0.00	0.00	54.00	0.00	0.00	54.00	0.00	0.00	55.00	0.00	0.00	55.00	0.00	0.00	55.00	218.00
					COSTEO	0.00	0.00	7,000.00	0.00	0.00	7,000.00	0.00	0.00	7,000.00	0.00	0.00	7,000.00	28,000.00				
AOI00103700024	3331402 - ATENCION EDA CON DESHIDRATAACION GRAVE SIN Y CON SHOCK	030101 - ABANCAY	CASO TRATADO	Muy Alta	2023	FISICO	0.00	0.00	32.00	0.00	0.00	30.00	0.00	0.00	32.00	0.00	0.00	31.00	125.00			
						COSTEO	0.00	0.00	5,575.00	0.00	0.00	5,575.00	0.00	0.00	5,575.00	0.00	0.00	5,575.00	0.00	0.00	5,575.00	22,300.00
					2024	FISICO	0.00	0.00	34.00	0.00	0.00	34.00	0.00	0.00	35.00	0.00	0.00	34.00	0.00	0.00	34.00	137.00
						COSTEO	0.00	0.00	6,625.00	0.00	0.00	6,625.00	0.00	0.00	6,625.00	0.00	0.00	6,625.00	0.00	0.00	6,625.00	26,500.00
					2025	FISICO	0.00	0.00	37.00	0.00	0.00	37.00	0.00	0.00	37.00	0.00	0.00	37.00	0.00	0.00	38.00	149.00
					COSTEO	0.00	0.00	7,500.00	0.00	0.00	7,500.00	0.00	0.00	7,500.00	0.00	0.00	7,500.00	30,000.00				
AOI00103700025	3331502 - SOB/ASMA	030101 - ABANCAY	CASO TRATADO	Muy Alta	2023	FISICO	25.00	25.00	25.00	30.00	30.00	30.00	25.00	25.00	25.00	30.00	30.00	30.00	330.00			
						COSTEO	30,499.00	30,499.00	30,499.00	30,499.00	30,499.00	30,499.00	30,499.00	30,499.00	30,499.00	30,499.00	30,499.00	30,499.00	30,499.00	30,499.00	30,494.00	365,983.00
					2024	FISICO	20.00	20.00	20.00	30.00	35.00	35.00	35.00	35.00	30.00	30.00	30.00	30.00	30.00	30.00	350.00	
						COSTEO	30,499.00	30,499.00	30,499.00	30,499.00	30,499.00	30,499.00	30,499.00	30,499.00	30,499.00	30,499.00	30,499.00	30,499.00	30,499.00	30,499.00	30,494.00	365,983.00
					2025	FISICO	20.00	20.00	25.00	25.00	30.00	30.00	30.00	30.00	30.00	30.00	30.00	30.00	30.00	30.00	30.00	330.00
					COSTEO	40,499.00	40,499.00	40,499.00	40,499.00	40,499.00	40,499.00	40,499.00	40,499.00	40,499.00	40,499.00	40,499.00	40,494.00	485,983.00				
AOI00103700027	3341401 - PARASITOSIS INTESTINAL	030101 - ABANCAY	CASO TRATADO	Muy Alta	2023	FISICO	0.00	0.00	15.00	0.00	0.00	15.00	0.00	0.00	15.00	0.00	0.00	15.00	60.00			
					COSTEO	14,706.00	14,706.00	14,706.00	14,706.00	14,706.00	14,706.00	14,706.00	14,706.00	14,706.00	14,706.00	14,706.00	14,706.00	14,705.00	176,471.00			

POI MultiAnual con Programación Física y Costeo

CODIGO	ACTIVIDAD OPERATIVA	UBIGEO	U.M.	PRIORIDAD	PERIODO MULTIANUAL	PROGRAMACION MENSUAL												TOTAL ANUAL	
						META	01	02	03	04	05	06	07	08	09	10	11		12
					2024	FISICO	0.00	8.00	7.00	2.00	7.00	8.00	2.00	8.00	7.00	2.00	7.00	8.00	66.00
						COSTEO S/	14,706.00	14,706.00	14,706.00	14,706.00	14,706.00	14,706.00	14,706.00	14,706.00	14,706.00	14,706.00	14,706.00	14,705.00	176,471.00
					2025	FISICO	0.00	8.00	7.00	4.00	7.00	8.00	4.00	8.00	7.00	4.00	8.00	7.00	72.00
						COSTEO S/	17,706.00	17,706.00	17,706.00	17,706.00	17,706.00	17,706.00	17,706.00	17,706.00	17,706.00	17,706.00	17,706.00	17,705.00	212,471.00
AEI.01.03 - ATENCIÓN INTEGRAL PARA LA REDUCCIÓN DE LA MORTALIDAD MATERNO NEONATAL																			
AOI00103700058	3330501 - ATENCION INMEDIATA DEL RECIEN NACIDO	030100 - MULTIDISTRITAL	RECIEN NACIDO ATENDIDO	Muy Alta	2023	FISICO	139.00	139.00	139.00	139.00	139.00	139.00	139.00	139.00	139.00	139.00	139.00	139.00	1,668.00
						COSTEO S/	94,515.00	94,515.00	94,515.00	94,515.00	94,515.00	94,515.00	94,515.00	94,515.00	94,515.00	94,515.00	94,515.00	94,517.00	1,134,182.00
					2024	FISICO	139.00	139.00	139.00	139.00	139.00	139.00	139.00	139.00	139.00	139.00	139.00	139.00	1,668.00
						COSTEO S/	114,515.00	114,515.00	114,515.00	114,515.00	114,515.00	114,515.00	114,515.00	114,515.00	114,515.00	114,515.00	114,515.00	114,517.00	1,374,182.00
					2025	FISICO	139.00	139.00	139.00	139.00	139.00	139.00	139.00	139.00	139.00	139.00	139.00	139.00	1,668.00
						COSTEO S/	114,515.00	114,515.00	114,515.00	114,515.00	114,515.00	114,515.00	114,515.00	114,515.00	114,515.00	114,515.00	114,517.00	1,374,182.00	
AOI00103700059	3330601 - ATENCION DE RECIEN NACIDO CON COMPLICACIONES	030101 - ABANCAY	CASO TRATADO	Muy Alta	2023	FISICO	14.00	15.00	15.00	15.00	15.00	14.00	15.00	15.00	14.00	13.00	15.00	15.00	175.00
						COSTEO S/	109,997.00	109,997.00	109,997.00	109,997.00	109,997.00	109,997.00	109,997.00	109,997.00	109,997.00	109,998.00	109,999.00	110,003.00	1,319,973.00
					2024	FISICO	15.00	15.00	15.00	15.00	15.00	15.00	15.00	15.00	15.00	15.00	16.00	16.00	182.00
						COSTEO S/	113,997.00	113,997.00	113,997.00	113,997.00	113,997.00	113,997.00	113,997.00	113,997.00	113,997.00	113,997.00	113,997.00	114,001.00	1,367,968.00
					2025	FISICO	16.00	17.00	17.00	16.00	17.00	17.00	17.00	17.00	16.00	16.00	17.00	17.00	200.00
						COSTEO S/	119,997.00	119,997.00	119,997.00	119,997.00	119,997.00	119,997.00	119,997.00	119,997.00	119,997.00	119,997.00	119,997.00	120,001.00	1,439,968.00
AOI00103700060	3330701 - ATENCION DEL RECIEN NACIDO CON COMPLICACIONES QUE REQUIERE UCIN	030101 - ABANCAY	CASO TRATADO	Muy Alta	2023	FISICO	16.00	17.00	17.00	16.00	17.00	17.00	17.00	17.00	17.00	16.00	17.00	16.00	200.00
						COSTEO S/	31,997.00	31,997.00	31,997.00	31,997.00	31,997.00	31,997.00	31,997.00	31,997.00	31,997.00	31,997.00	31,997.00	31,995.00	383,962.00
					2024	FISICO	18.00	18.00	18.00	19.00	18.00	19.00	18.00	18.00	19.00	18.00	19.00	18.00	220.00
						COSTEO S/	35,997.00	35,997.00	35,997.00	35,997.00	35,997.00	35,997.00	35,997.00	35,997.00	35,997.00	35,997.00	35,997.00	35,995.00	431,962.00
					2025	FISICO	20.00	20.00	20.00	20.00	20.00	20.00	20.00	20.00	20.00	20.00	20.00	20.00	240.00
						COSTEO S/	38,997.00	38,997.00	38,997.00	38,997.00	38,997.00	38,997.00	38,997.00	38,997.00	38,997.00	38,997.00	38,997.00	38,995.00	467,962.00
AOI00103700072	3329501 - ATENCION DEL PARTO NORMAL	030101 - ABANCAY	PARTO NORMAL	Muy Alta	2023	FISICO	23.00	23.00	24.00	23.00	23.00	24.00	23.00	23.00	24.00	23.00	23.00	24.00	280.00
						COSTEO S/	85,562.00	85,562.00	85,562.00	85,562.00	85,562.00	85,562.00	85,562.00	85,562.00	85,562.00	85,562.00	85,562.00	85,561.00	1,026,743.00
					2024	FISICO	25.00	25.00	25.00	25.00	25.00	25.00	25.00	25.00	25.00	25.00	25.00	25.00	300.00
						COSTEO S/	90,562.00	90,562.00	90,562.00	90,562.00	90,562.00	90,562.00	90,562.00	90,562.00	90,562.00	90,562.00	90,562.00	90,561.00	1,086,743.00
					2025	FISICO	27.00	27.00	28.00	27.00	28.00	27.00	28.00	27.00	28.00	27.00	28.00	28.00	330.00
						COSTEO S/	95,562.00	95,562.00	95,562.00	95,562.00	95,562.00	95,562.00	95,562.00	95,562.00	95,562.00	95,562.00	95,562.00	95,561.00	1,146,743.00
AOI00103700075	3329201 - ORIENTACION/CONSEJERIA EN SALUD SEXUAL Y REPRODUCTIVA	030101 - ABANCAY	PERSONA ATENDIDA	Muy Alta	2023	FISICO	150.00	150.00	151.00	150.00	150.00	151.00	150.00	150.00	151.00	150.00	150.00	152.00	1,805.00
						COSTEO S/	14,754.00	14,754.00	14,754.00	14,754.00	14,754.00	14,754.00	14,754.00	14,754.00	14,754.00	14,754.00	14,754.00	14,753.00	177,047.00
					2024	FISICO	165.00	165.00	166.00	165.00	165.00	166.00	165.00	165.00	166.00	166.00	166.00	166.00	1,985.00
						COSTEO S/	16,754.00	16,754.00	16,754.00	16,754.00	16,754.00	16,754.00	16,754.00	16,754.00	16,754.00	16,754.00	16,754.00	16,753.00	201,047.00
					2025	FISICO	167.00	167.00	167.00	167.00	167.00	167.00	167.00	167.00	167.00	167.00	167.00	169.00	2,006.00
						COSTEO S/	19,754.00	19,754.00	19,754.00	19,754.00	19,754.00	19,754.00	19,754.00	19,754.00	19,754.00	19,754.00	19,754.00	19,753.00	237,047.00

POI MultiAnual con Programación Física y Costeo

										COSTEO											
										S/											
AOI00103700076	3329105 - DISPOSITIVOS INTRAUTERINOS (METODO DIU)	030101 - ABANCAY	PAREJA PROTEGIDA	Muy Alta	2023	FISICO	44.00	44.00	45.00	45.00	44.00	44.00	44.00	44.00	44.00	44.00	530.00				
						COSTEO S/	22,227.00	22,227.00	22,227.00	22,227.00	22,227.00	22,227.00	22,227.00	22,227.00	22,227.00	22,227.00	22,227.00	22,227.00	22,227.00	22,228.00	266,725.00
					2024	FISICO	48.00	49.00	49.00	48.00	48.00	49.00	49.00	48.00	49.00	48.00	49.00	49.00	49.00	49.00	583.00
						COSTEO S/	22,227.00	22,227.00	22,227.00	22,227.00	22,227.00	22,227.00	22,227.00	22,227.00	22,227.00	22,227.00	22,227.00	22,227.00	22,227.00	22,228.00	266,725.00
2025	FISICO	52.00	53.00	52.00	53.00	53.00	53.00	53.00	53.00	53.00	53.00	53.00	53.00	53.00	53.00	634.00					
	COSTEO S/	22,227.00	22,227.00	22,227.00	22,227.00	22,227.00	22,227.00	22,227.00	22,227.00	22,227.00	22,227.00	22,227.00	22,227.00	22,227.00	22,228.00	266,725.00					
AOI00103700078	3317201 - ATENCION A LA GESTANTE	030101 - ABANCAY	GESTANTE CONTROLADA	Muy Alta	2023	FISICO	0.00	1.00	1.00	1.00	1.00	1.00	1.00	1.00	1.00	1.00	11.00				
						COSTEO S/	46,299.00	46,299.00	46,899.00	46,299.00	46,299.00	46,959.00	46,299.00	46,299.00	46,939.00	46,299.00	46,299.00	46,994.00	558,183.00		
					2024	FISICO	8.00	8.00	5.00	8.00	8.00	5.00	8.00	8.00	5.00	8.00	8.00	5.00	8.00	84.00	
						COSTEO S/	46,299.00	46,299.00	46,899.00	46,299.00	46,299.00	46,959.00	46,299.00	46,299.00	46,939.00	46,299.00	46,299.00	46,994.00	558,183.00		
2025	FISICO	8.00	1.00	1.00	1.00	1.00	1.00	1.00	1.00	1.00	1.00	1.00	1.00	1.00	19.00						
	COSTEO S/	46,299.00	46,299.00	46,899.00	46,299.00	46,299.00	46,959.00	46,299.00	46,299.00	46,939.00	46,299.00	46,299.00	46,994.00	558,183.00							
AOI00103700106	3329407 - HEMORRAGIA DE LA 2DA MITAD DEL EMBARAZO	030101 - ABANCAY	CASO TRATADO	Muy Alta	2023	FISICO	211.00	212.00	212.00	212.00	212.00	212.00	212.00	212.00	211.00	211.00	211.00	2,540.00			
						COSTEO S/	61,402.00	61,402.00	61,402.00	61,402.00	61,402.00	61,402.00	61,402.00	61,402.00	61,403.00	61,403.00	61,403.00	61,404.00	736,829.00		
					2024	FISICO	219.00	219.00	219.00	220.00	220.00	220.00	219.00	220.00	220.00	219.00	220.00	220.00	220.00	2,635.00	
						COSTEO S/	61,402.00	61,402.00	61,402.00	61,402.00	61,402.00	61,402.00	61,402.00	61,402.00	61,403.00	61,403.00	61,403.00	61,404.00	736,829.00		
2025	FISICO	223.00	223.00	224.00	223.00	224.00	224.00	224.00	224.00	224.00	224.00	224.00	224.00	224.00	2,685.00						
	COSTEO S/	61,402.00	61,402.00	61,402.00	61,402.00	61,402.00	61,402.00	61,402.00	61,402.00	61,403.00	61,403.00	61,403.00	61,404.00	736,829.00							
AOI00103700108	3329601 - TRABAJO DE PARTO DISFUNCIONAL.	030101 - ABANCAY	PARTO COMPLICADO	Muy Alta	2023	FISICO	66.00	67.00	67.00	66.00	67.00	67.00	66.00	67.00	67.00	67.00	800.00				
						COSTEO S/	63,453.00	63,453.00	63,453.00	63,453.00	63,453.00	63,453.00	63,453.00	63,453.00	63,455.00	63,455.00	63,453.00	63,455.00	761,442.00		
					2024	FISICO	64.00	64.00	64.00	64.00	64.00	65.00	64.00	64.00	64.00	64.00	64.00	65.00	770.00		
						COSTEO S/	67,453.00	67,453.00	67,453.00	67,453.00	67,453.00	67,453.00	67,453.00	67,453.00	67,455.00	67,455.00	67,453.00	67,455.00	809,442.00		
2025	FISICO	59.00	59.00	59.00	59.00	59.00	60.00	59.00	59.00	59.00	59.00	59.00	60.00	710.00							
	COSTEO S/	73,453.00	73,453.00	73,453.00	73,453.00	73,453.00	73,453.00	73,453.00	73,453.00	73,455.00	73,455.00	73,453.00	73,455.00	881,442.00							
AOI00103700109	3329701 - CESAREA	030101 - ABANCAY	CESAREA	Muy Alta	2023	FISICO	62.00	62.00	63.00	63.00	62.00	63.00	62.00	63.00	63.00	62.00	62.00	750.00			
						COSTEO S/	196,796.00	196,796.00	196,796.00	196,796.00	196,796.00	196,796.00	196,796.00	196,796.00	196,796.00	196,797.00	196,797.00	196,797.00	2,361,555.00		
					2024	FISICO	68.00	68.00	69.00	69.00	68.00	69.00	69.00	69.00	69.00	69.00	69.00	69.00	825.00		
						COSTEO S/	198,796.00	198,796.00	198,796.00	198,796.00	198,796.00	198,796.00	198,796.00	198,796.00	198,796.00	198,797.00	198,797.00	198,797.00	2,385,555.00		
2025	FISICO	75.00	75.00	75.00	75.00	75.00	75.00	75.00	75.00	75.00	75.00	75.00	75.00	900.00							
	COSTEO S/	206,796.00	206,796.00	206,796.00	206,796.00	206,796.00	206,796.00	206,796.00	206,796.00	206,796.00	206,797.00	206,797.00	206,797.00	2,481,555.00							
AOI00103700110	3329801 - ATENCION DEL PUERPERIO	030101 - ABANCAY	ATENCION PUERPERAL	Muy Alta	2023	FISICO	0.00	0.00	3.00	0.00	0.00	3.00	0.00	0.00	3.00	0.00	0.00	3.00	12.00		
						COSTEO S/	39,793.00	39,793.00	39,793.00	39,793.00	39,793.00	39,793.00	39,793.00	39,793.00	39,795.00	39,795.00	39,795.00	39,795.00	39,795.00	477,526.00	
					2024	FISICO	0.00	0.00	3.00	0.00	0.00	3.00	0.00	0.00	3.00	0.00	0.00	3.00	12.00		
						39,793.00	39,793.00	39,793.00	39,793.00	39,793.00	39,793.00	39,793.00	39,795.00	39,795.00	39,795.00	477,526.00					

POI MultiAnual con Programación Física y Costeo

CODIGO	ACTIVIDAD OPERATIVA	UBIGEO	U.M.	PRIORIDAD	PERIODO MULTIANUAL		PROGRAMACION MENSUAL												TOTAL ANUAL				
							META	01	02	03	04	05	06	07	08	09	10	11		12			
AOI00103700111	3329903 - OTRAS COMPLICACIONES DEL PUERPERIO	030101 - ABANCAY	CASO TRATADO	Muy Alta	2025	COSTEO S/	0.00	0.00	3.00	0.00	0.00	3.00	0.00	0.00	3.00	0.00	0.00	3.00	0.00	0.00	3.00	12.00	
						FISICO	39,793.00	39,793.00	39,793.00	39,793.00	39,793.00	39,793.00	39,793.00	39,793.00	39,795.00	39,795.00	39,795.00	39,795.00	39,795.00	39,795.00	39,795.00	477,526.00	
						FISICO	25.00	25.00	25.00	25.00	25.00	25.00	25.00	25.00	25.00	25.00	25.00	25.00	25.00	25.00	25.00	25.00	300.00
						COSTEO S/	33,864.00	33,864.00	33,865.00	33,865.00	33,865.00	33,865.00	33,865.00	33,865.00	33,865.00	33,865.00	33,865.00	33,865.00	33,865.00	33,865.00	33,865.00	33,865.00	406,378.00
						FISICO	27.00	27.00	27.00	27.00	27.00	27.00	27.00	27.00	27.00	27.00	27.00	27.00	27.00	25.00	26.00	321.00	
						COSTEO S/	33,864.00	33,864.00	33,865.00	33,865.00	33,865.00	33,865.00	33,865.00	33,865.00	33,865.00	33,865.00	33,865.00	33,865.00	33,865.00	33,865.00	33,865.00	33,865.00	406,378.00
AOI00103700112	3330004 - ATENCION DE GESTANTES COMPLICADAS EN UCI (CARDIOPATIA SEVERA, DIABETICA SEVERA, RENAL SEVERA ETC)	030101 - ABANCAY	CASO TRATADO	Muy Alta	2025	COSTEO S/	29.00	29.00	29.00	29.00	29.00	29.00	29.00	29.00	29.00	29.00	29.00	29.00	29.00	29.00	348.00		
						FISICO	33,864.00	33,864.00	33,865.00	33,865.00	33,865.00	33,865.00	33,865.00	33,865.00	33,865.00	33,865.00	33,865.00	33,865.00	33,865.00	33,865.00	33,865.00	406,378.00	
						FISICO	3.00	4.00	4.00	4.00	4.00	4.00	3.00	4.00	4.00	3.00	4.00	4.00	4.00	4.00	4.00	45.00	
						COSTEO S/	32,007.00	32,007.00	32,007.00	32,007.00	32,007.00	32,007.00	32,007.00	32,007.00	32,007.00	32,007.00	32,007.00	32,007.00	32,007.00	32,008.00	32,008.00	32,008.00	384,086.00
						FISICO	4.00	4.00	4.00	4.00	4.00	4.00	4.00	4.00	4.00	4.00	4.00	4.00	4.00	4.00	4.00	4.00	48.00
						COSTEO S/	32,007.00	32,007.00	32,007.00	32,007.00	32,007.00	32,007.00	32,007.00	32,007.00	32,007.00	32,007.00	32,007.00	32,007.00	32,007.00	32,008.00	32,008.00	32,008.00	384,086.00
AOI00103700113	3330403 - REFERENCIA DE FONE / FUNCIONES OBSTETRICAS NEONATALES ESENCIALES	030101 - ABANCAY	GESTANTE Y/O NEONATO REFERIDO	Muy Alta	2025	COSTEO S/	4.00	4.00	4.00	4.00	4.00	4.00	4.00	4.00	4.00	4.00	6.00	4.00	5.00	51.00			
						FISICO	32,007.00	32,007.00	32,007.00	32,007.00	32,007.00	32,007.00	32,007.00	32,007.00	32,007.00	32,007.00	32,007.00	32,007.00	32,008.00	32,008.00	32,008.00	384,086.00	
						FISICO	0.00	0.00	3.00	0.00	0.00	3.00	1.00	1.00	3.00	0.00	1.00	3.00	0.00	1.00	3.00	15.00	
						COSTEO S/	5,674.00	5,674.00	5,674.00	5,674.00	5,674.00	5,674.00	5,674.00	5,674.00	5,674.00	5,674.00	5,674.00	5,674.00	5,674.00	5,674.00	5,674.00	5,674.00	68,088.00
						FISICO	0.00	0.00	3.00	0.00	0.00	3.00	1.00	1.00	3.00	0.00	1.00	3.00	0.00	1.00	3.00	15.00	
						COSTEO S/	5,674.00	5,674.00	5,674.00	5,674.00	5,674.00	5,674.00	5,674.00	5,674.00	5,674.00	5,674.00	5,674.00	5,674.00	5,674.00	5,674.00	5,674.00	5,674.00	68,088.00
AOI00103700192	5000502 - ATENCION INTEGRAL PARA LA PREVENCIÓN DEL EMBARAZO ADOLESCENTE	030100 - MULTIDISTRITAL	ADOLESCENTE ATENDIDA	Muy Alta	2025	COSTEO S/	0.00	0.00	2.00	0.00	0.00	3.00	0.00	0.00	3.00	0.00	0.00	3.00	0.00	0.00	3.00	11.00	
						FISICO	1,500.00	1,500.00	37,534.00	1,500.00	1,500.00	37,535.00	1,500.00	1,500.00	37,535.00	1,500.00	1,500.00	37,535.00	1,500.00	1,500.00	37,535.00	162,139.00	
						FISICO	0.00	0.00	3.00	0.00	0.00	3.00	0.00	0.00	3.00	0.00	0.00	3.00	0.00	0.00	3.00	12.00	
						COSTEO S/	1,500.00	1,500.00	37,534.00	1,500.00	1,500.00	37,535.00	1,500.00	1,500.00	37,535.00	1,500.00	1,500.00	37,535.00	1,500.00	1,500.00	37,535.00	162,139.00	
						FISICO	0.00	0.00	3.00	0.00	0.00	3.00	0.00	0.00	3.00	0.00	0.00	3.00	0.00	1.00	3.00	13.00	
						COSTEO S/	2,500.00	1,500.00	38,534.00	1,500.00	1,500.00	38,535.00	1,500.00	2,500.00	37,535.00	2,500.00	2,500.00	38,535.00	2,500.00	2,500.00	38,535.00	169,139.00	

AEI.01.04 - ATENCIÓN INTEGRAL PARA DISMINUIR LA TBC; VIH/SIDA; EN LA POBLACIÓN.																					
CODIGO	ACTIVIDAD OPERATIVA	UBIGEO	U.M.	PRIORIDAD	PERIODO MULTIANUAL	PROGRAMACION MENSUAL												TOTAL ANUAL			
						META	01	02	03	04	05	06	07	08	09	10	11		12		
AOI00103700061	4396201 - IDENTIFICACION Y EXAMEN DE SINTOMATICOS RESPIRATORIOS EN LAS ATENCIONES A PERSONAS > 15 AÑOS Y POBLACION VULNERABLE	030101 - ABANCAY	PERSONA ATENDIDA	Muy Alta	2023	FISICO	22.00	22.00	22.00	22.00	22.00	22.00	22.00	22.00	22.00	22.00	22.00	22.00	22.00	264.00	
						COSTEO S/	5,552.67	5,552.67	5,552.67	5,552.67	5,552.67	5,552.67	5,552.67	5,552.67	5,552.67	5,552.67	5,552.67	5,552.67	5,552.67	5,550.63	66,630.00
						FISICO	24.00	24.00	24.00	24.00	24.00	24.00	24.00	24.00	24.00	24.00	24.00	24.00	24.00	26.00	290.00
						COSTEO S/	5,719.33	5,719.33	5,719.33	5,719.33	5,719.33	5,719.33	5,719.33	5,719.33	5,719.33	5,719.33	5,719.33	5,719.33	5,719.33	5,717.37	68,630.00
						FISICO	26.00	26.00	26.00	26.00	26.00	27.00	27.00	27.00	27.00	27.00	27.00	27.00	27.00	27.00	319.00
						COSTEO S/	5,886.00	5,886.00	5,886.00	5,886.00	5,886.00	5,886.00	5,886.00	5,886.00	5,886.00	5,886.00	5,886.00	5,886.00	5,886.00	5,884.00	70,630.00

AOI00103700062	4397301 - DESPISTAJE Y DIAGNOSTICO DE TB Y VIH/SIDA	030101 - ABANCAY	PERSONA ATENDIDA	Muy Alta	2023	FISICO	0.00	0.00	35.00	0.00	0.00	35.00	0.00	0.00	35.00	140.00					
						COSTEO S/	381.00	381.00	381.00	381.00	381.00	381.00	381.00	381.00	381.00	381.00	381.00	381.00	381.00	377.00	4,568.00
					2024	FISICO	0.00	0.00	35.00	0.00	0.00	35.00	0.00	0.00	35.00	0.00	0.00	35.00	140.00		
						COSTEO S/	381.00	381.00	381.00	381.00	381.00	381.00	381.00	381.00	381.00	381.00	381.00	381.00	381.00	381.00	377.00
AOI00103700063	4396105 - PERSONAS CON EXPOSICIÓN OCUPACIONAL AL VIH Y HEPATITIS B, QUE RECIBEN ATENCIÓN PREVENTIVA	030101 - ABANCAY	PERSONA ATENDIDA	Muy Alta	2023	FISICO	0.00	0.00	60.00	0.00	0.00	60.00	0.00	0.00	60.00	240.00					
						COSTEO S/	0.00	0.00	500.00	0.00	0.00	500.00	0.00	0.00	500.00	0.00	0.00	500.00	2,000.00		
					2024	FISICO	0.00	0.00	60.00	0.00	0.00	60.00	0.00	0.00	60.00	0.00	0.00	60.00	240.00		
						COSTEO S/	0.00	0.00	500.00	0.00	0.00	500.00	0.00	0.00	500.00	0.00	0.00	500.00	2,000.00		
AOI00103700064	4396902 - ADULTOS Y JÓVENES CON DIAGNÓSTICO DE VIH QUE RECIBEN ATENCIÓN INTEGRAL	030101 - ABANCAY	PERSONA ATENDIDA	Muy Alta	2023	FISICO	0.00	0.00	7.00	0.00	0.00	8.00	0.00	0.00	7.00	30.00					
						COSTEO S/	291.67	291.67	291.67	291.67	291.67	291.67	291.67	291.67	291.67	291.67	291.67	291.67	291.63	3,500.00	
					2024	FISICO	2.00	2.00	2.00	3.00	3.00	3.00	3.00	3.00	3.00	3.00	3.00	3.00	3.00	33.00	
						COSTEO S/	375.00	375.00	375.00	375.00	375.00	375.00	375.00	375.00	375.00	375.00	375.00	375.00	375.00	375.00	4,500.00
AOI00103700065	4397002 - NIÑOS EXPUESTOS AL VIH QUE RECIBEN ATENCIÓN INTEGRAL	030101 - ABANCAY	NIÑO ATENDIDO	Muy Alta	2023	FISICO	0.00	0.00	0.00	0.00	0.00	1.00	0.00	0.00	0.00	0.00	1.00	2.00			
						COSTEO S/	15,123.33	15,123.33	15,123.33	15,123.33	15,123.33	15,123.33	15,123.33	15,123.33	15,123.33	15,123.33	15,123.33	15,123.33	15,121.37	181,478.00	
					2024	FISICO	0.00	0.00	0.00	0.00	0.00	1.00	0.00	0.00	1.00	0.00	0.00	1.00	3.00		
						COSTEO S/	15,190.00	15,190.00	15,190.00	15,190.00	15,190.00	15,190.00	15,190.00	15,190.00	15,190.00	15,190.00	15,190.00	15,190.00	15,188.00	182,278.00	
AOI00103700141	0067301 - NIÑOS, ADOLESCENTES, JÓVENES Y ADULTOS CON HEPATITIS B QUE RECIBEN ATENCIÓN INTEGRAL	030101 - ABANCAY	PERSONA ATENDIDA	Muy Alta	2023	FISICO	0.00	0.00	2.00	0.00	0.00	2.00	0.00	0.00	2.00	0.00	0.00	3.00	9.00		
						COSTEO S/	0.00	0.00	250.00	0.00	0.00	250.00	0.00	0.00	250.00	0.00	0.00	250.00	1,000.00		
					2024	FISICO	0.00	0.00	2.00	0.00	0.00	2.00	0.00	0.00	2.00	0.00	0.00	3.00	9.00		
						COSTEO S/	0.00	0.00	250.00	0.00	0.00	250.00	0.00	0.00	250.00	0.00	0.00	250.00	1,000.00		
AOI00103700196	4395901 - ORIENTACIÓN/CONSEJERÍA EN VIH Y PREVENCIÓN DE ITS A POBLACIÓN ADULTA Y JOVEN	030100 - MULTIDISTRITAL	PERSONA INFORMADA	Muy Alta	2023	FISICO	0.00	0.00	3.00	0.00	0.00	3.00	0.00	0.00	3.00	0.00	0.00	3.00	12.00		
						COSTEO S/	0.00	0.00	14,262.00	0.00	0.00	14,262.00	0.00	0.00	14,262.00	0.00	0.00	14,261.00	57,047.00		
					2024	FISICO	0.00	2.00	2.00	0.00	2.00	2.00	0.00	2.00	2.00	0.00	2.00	2.00	16.00		
						COSTEO S/	0.00	0.00	14,262.00	0.00	0.00	14,262.00	0.00	0.00	14,262.00	0.00	0.00	14,261.00	57,047.00		

POI MultiAnual con Programación Física y Costeo

2025	FISICO	0.00	2.00	2.00	2.00	2.00	2.00	2.00	2.00	2.00	2.00	2.00	2.00	2.00	2.00	2.00	2.00	20.00
	COSTEO S/	0.00	0.00	14,262.00	0.00	0.00	14,262.00	0.00	0.00	14,262.00	0.00	0.00	14,262.00	0.00	0.00	14,261.00	57,047.00	

AEI.01.05 - INTERVENCIONES SANITARIAS FOCALIZADAS DE LAS ENFERMEDADES METAXÉNICAS Y ZOONÓTICAS EN LA POBLACIÓN EN RIESGO.

CODIGO	ACTIVIDAD OPERATIVA	UBIGEO	U.M.	PRIORIDAD	PERIODO MULTIANUAL	PROGRAMACION MENSUAL												TOTAL ANUAL		
						META	01	02	03	04	05	06	07	08	09	10	11		12	
AOI00103700067	4398314 - LOCALIZACION Y DIAGNOSTICO DE CASOS DE LEISHMANIOSIS CUTANEA Y MUCOCUTANEA	030101 - ABANCAY	PERSONA DIAGNOSTICADA	Muy Alta	2023	FISICO	4.00	4.00	5.00	4.00	5.00	4.00	4.00	5.00	4.00	5.00	4.00	5.00	53.00	
						COSTEO S/	0.00	10,500.00	10,500.00	10,500.00	10,500.00	10,500.00	0.00	10,500.00	10,500.00	0.00	10,500.00	10,500.00	94,500.00	
					2024	FISICO	0.00	5.00	5.00	5.00	5.00	5.00	5.00	5.00	5.00	5.00	5.00	5.00	7.00	57.00
						COSTEO S/	8,708.33	8,708.33	8,708.33	8,708.33	8,708.33	8,708.33	8,708.33	8,708.33	8,708.33	8,708.33	8,708.33	8,708.33	8,708.37	104,500.00
					2025	FISICO	5.00	5.00	5.00	5.00	5.00	5.00	5.00	5.00	5.00	5.00	5.00	5.00	6.00	61.00
	COSTEO S/	9,208.33	9,208.33	9,208.33	9,208.33	9,208.33	9,208.33	9,208.33	9,208.33	9,208.33	9,208.33	9,208.33	9,208.33	9,208.37	110,500.00					
AOI00103700068	4398404 - TRATAMIENTO DE PERSONAS CON DIAGNOSTICO DE ACCIDENTE POR ARACNIDOS	030101 - ABANCAY	PERSONA TRATADA	Muy Alta	2023	FISICO	0.00	8.00	8.00	0.00	8.00	8.00	0.00	8.00	8.00	8.00	8.00	8.00	7.00	71.00
						COSTEO S/	0.00	0.00	5,861.00	0.00	0.00	5,861.00	0.00	0.00	5,851.00	0.00	0.00	5,972.00	23,545.00	
					2024	FISICO	6.00	6.00	6.00	6.00	7.00	7.00	7.00	7.00	7.00	7.00	7.00	6.00	6.00	78.00
						COSTEO S/	2,831.67	2,831.67	2,831.67	2,831.67	2,831.67	2,831.67	2,831.67	2,831.67	2,831.67	2,831.67	2,831.67	2,831.67	2,831.63	33,980.00
					2025	FISICO	0.00	7.00	7.00	7.00	8.00	8.00	8.00	8.00	8.00	8.00	8.00	8.00	8.00	85.00
	COSTEO S/	3,081.67	3,081.67	3,081.67	3,081.67	3,081.67	3,081.67	3,081.67	3,081.67	3,081.67	3,081.67	3,081.67	3,081.67	3,081.63	36,980.00					

AEI.01.06 - ATENCIÓN PREVENTIVA DE RIESGOS Y DAÑOS PARA LA SALUD PRODUCIDOS POR ENFERMEDADES NO TRANSMISIBLES DE MANERA INTEGRAL A LA POBLACIÓN.

CODIGO	ACTIVIDAD OPERATIVA	UBIGEO	U.M.	PRIORIDAD	PERIODO MULTIANUAL	PROGRAMACION MENSUAL												TOTAL ANUAL		
						META	01	02	03	04	05	06	07	08	09	10	11		12	
AOI00103700069	5001101 - TAMIZAJE Y DETECCIÓN DE CATARATA MEDIANTE EXAMEN DE AGUDEZA VISUAL EN PRIMER Y SEGUNDO NIVEL DE ATENCIÓN	030101 - ABANCAY	PERSONA EVALUADA	Muy Alta	2023	FISICO	30.00	30.00	31.00	31.00	31.00	31.00	31.00	31.00	31.00	31.00	31.00	31.00	370.00	
						COSTEO S/	24,861.33	24,861.33	24,861.33	24,861.33	24,861.33	24,861.33	24,861.33	24,861.33	24,861.33	24,861.33	24,861.33	24,859.37	298,334.00	
					2024	FISICO	34.00	34.00	34.00	34.00	35.00	34.00	35.00	34.00	34.00	34.00	34.00	34.00	34.00	410.00
						COSTEO S/	24,969.67	24,969.67	24,969.67	24,969.67	24,969.67	24,969.67	24,969.67	24,969.67	24,969.67	24,969.67	24,969.67	24,969.67	24,967.63	299,634.00
					2025	FISICO	37.00	38.00	37.00	38.00	37.00	37.00	38.00	37.00	38.00	37.00	38.00	37.00	38.00	38.00
	COSTEO S/	25,278.00	25,278.00	25,278.00	25,278.00	25,278.00	25,278.00	25,278.00	25,278.00	25,278.00	25,278.00	25,278.00	25,278.00	25,276.00	303,334.00					
AOI00103700070	5001301 - DIAGNOSTICO DE ERRORES REFRACTIVOS	030101 - ABANCAY	PERSONA EVALUADA	Muy Alta	2023	FISICO	19.00	19.00	19.00	19.00	19.00	19.00	19.00	19.00	20.00	19.00	19.00	20.00	230.00	
						COSTEO S/	375.00	375.00	375.00	375.00	375.00	375.00	375.00	375.00	375.00	375.00	375.00	375.00	375.00	4,500.00
					2024	FISICO	20.00	20.00	20.00	20.00	20.00	20.00	20.00	20.00	20.00	20.00	20.00	20.00	20.00	240.00
						COSTEO S/	708.33	708.33	708.33	708.33	708.33	708.33	708.33	708.33	708.33	708.33	708.33	708.33	708.37	8,500.00
					2025	FISICO	20.00	21.00	21.00	21.00	21.00	21.00	21.00	21.00	21.00	21.00	21.00	21.00	20.00	250.00
	COSTEO S/	875.00	875.00	875.00	875.00	875.00	875.00	875.00	875.00	875.00	875.00	875.00	875.00	875.00	10,500.00					
AOI00103700071	5001606 - PERSONAS HIPERTENSAS CON TRATAMIENTO ESPECIALIZADO	030101 - ABANCAY	PERSONA ATENDIDA	Muy Alta	2023	FISICO	105.00	105.00	105.00	105.00	105.00	105.00	105.00	105.00	105.00	105.00	105.00	1,260.00		
						COSTEO S/	20,520.67	20,520.67	20,520.67	20,520.67	20,520.67	20,520.67	20,520.67	20,520.67	20,520.67	20,520.67	20,520.67	20,522.63	246,250.00	
					2024	FISICO	110.00	110.00	110.00	110.00	110.00	110.00	111.00	110.00	110.00	110.00	111.00	110.00	1,323.00	
						COSTEO S/	21,341.00	21,341.00	21,341.00	21,341.00	21,341.00	21,341.00	21,341.00	21,341.00	21,341.00	21,341.00	21,341.00	21,341.00	21,343.00	256,094.00
					2025	FISICO	105.00	105.00	105.00	105.00	105.00	105.00	105.00	105.00	105.00	105.00	105.00	105.00	1,260.00	

POI MultiAnual con Programación Física y Costeo

						COSTEO S/	22,591.00	22,591.00	22,591.00	22,591.00	22,591.00	22,591.00	22,591.00	22,591.00	22,591.00	22,593.00	271,094.00				
AOI00103700080	5001704 - PACIENTES DIABETICOS CON TRATAMIENTO ESPECIALIZADO	030101 - ABANCAY	PERSONA ATENDIDA	Muy Alta	2023	FISICO	105.00	105.00	105.00	105.00	105.00	105.00	105.00	105.00	105.00	105.00	1,260.00				
						COSTEO S/	12,949.00	12,949.00	12,949.00	12,949.00	12,949.00	12,949.00	12,949.00	12,949.00	12,949.00	12,949.00	12,949.00	12,949.00	12,944.00	155,383.00	
					2024	FISICO	110.00	110.00	111.00	110.00	110.00	110.00	111.00	110.00	110.00	110.00	110.00	110.00	111.00	1,323.00	
						COSTEO S/	13,199.00	13,199.00	13,199.00	13,199.00	13,199.00	13,199.00	13,199.00	13,199.00	13,199.00	13,199.00	13,199.00	13,199.00	13,199.00	13,194.00	158,383.00
					2025	FISICO	111.00	112.00	111.00	111.00	112.00	112.00	112.00	112.00	112.00	112.00	111.00	111.00	111.00	1,339.00	
						COSTEO S/	13,532.33	13,532.33	13,532.33	13,532.33	13,532.33	13,532.33	13,532.33	13,532.33	13,532.33	13,532.33	13,532.33	13,532.33	13,527.37	162,383.00	
AOI00103700082	0068002 - EXAMEN ESTOMATOLOGICO	030101 - ABANCAY	PERSONA TRATADA	Muy Alta	2023	FISICO	0.00	0.00	637.00	0.00	0.00	637.00	0.00	0.00	638.00	0.00	0.00	638.00	2,550.00		
						COSTEO S/	1,250.00	1,250.00	1,250.00	1,250.00	1,250.00	1,250.00	1,250.00	1,250.00	1,250.00	1,250.00	1,250.00	1,250.00	1,250.00	15,000.00	
					2024	FISICO	0.00	0.00	637.00	0.00	0.00	637.00	0.00	0.00	638.00	0.00	0.00	638.00	2,550.00		
						COSTEO S/	1,666.67	1,666.67	1,666.67	1,666.67	1,666.67	1,666.67	1,666.67	1,666.67	1,666.67	1,666.67	1,666.67	1,666.67	1,666.63	20,000.00	
					2025	FISICO	0.00	0.00	637.00	0.00	0.00	637.00	0.00	0.00	638.00	0.00	0.00	638.00	2,550.00		
						COSTEO S/	1,666.67	1,666.67	1,666.67	1,666.67	1,666.67	1,666.67	1,666.67	1,666.67	1,666.67	1,666.67	1,666.67	1,666.67	1,666.63	20,000.00	
AOI00103700086	0081103 - DIAGNÓSTICO DE RECIÉN NACIDO CON RETINOPATÍA DE LA PREMATURIDAD EN SEGUNDO Y TERCER NIVEL DE ATENCIÓN	030101 - ABANCAY	PERSONA DIAGNOSTICADA	Muy Alta	2023	FISICO	16.00	16.00	16.00	16.00	16.00	16.00	17.00	16.00	16.00	16.00	17.00	194.00			
						COSTEO S/	291.67	291.67	291.67	291.67	291.67	291.67	291.67	291.67	291.67	291.67	291.67	291.67	291.63	3,500.00	
					2024	FISICO	17.00	17.00	17.00	17.00	17.00	17.00	17.00	17.00	18.00	17.00	17.00	17.00	18.00	206.00	
						COSTEO S/	541.67	541.67	541.67	541.67	541.67	541.67	541.67	541.67	541.67	541.67	541.67	541.67	541.63	6,500.00	
					2025	FISICO	18.00	118.00	18.00	18.00	18.00	18.00	18.00	18.00	18.00	18.00	18.00	18.00	20.00	318.00	
						COSTEO S/	708.33	708.33	708.33	708.33	708.33	708.33	708.33	708.33	708.33	708.33	708.33	708.33	708.37	8,500.00	
AOI00103700087	4399704 - ATENCIÓN DE SALUD A PERSONAS CON VALORES DE PLOMO DE 1 A 9.9 UG/DL (CATEGORÍA DE EXPOSICIÓN AL PLOMO I)	030101 - ABANCAY	PERSONA ATENDIDA	Muy Alta	2023	FISICO	0.00	0.00	0.00	0.00	0.00	1.00	0.00	0.00	0.00	0.00	1.00	2.00			
						COSTEO S/	0.00	0.00	0.00	0.00	0.00	1,250.00	0.00	0.00	0.00	0.00	0.00	0.00	1,250.00	2,500.00	
					2024	FISICO	0.00	0.00	0.00	0.00	0.00	0.00	1.00	0.00	0.00	1.00	0.00	0.00	1.00	3.00	
						COSTEO S/	0.00	0.00	0.00	0.00	0.00	1,166.00	0.00	0.00	1,167.00	0.00	0.00	1,167.00	3,500.00		
					2025	FISICO	0.00	0.00	1.00	0.00	0.00	1.00	0.00	0.00	1.00	0.00	0.00	1.00	4.00		
						COSTEO S/	416.67	416.67	416.67	416.67	416.67	416.67	416.67	416.67	416.67	416.67	416.67	416.67	416.63	5,000.00	
AOI00103700176	4396403 - DIAGNOSTICO ESPECIALIZADO DE TUBERCULOSIS	030100 - MULTIDISTRITAL	EXAMEN	Muy Alta	2023	FISICO	2.00	2.00	3.00	2.00	2.00	3.00	2.00	2.00	3.00	2.00	2.00	3.00	28.00		
						COSTEO S/	0.00	0.00	829.00	0.00	0.00	829.00	0.00	0.00	829.00	0.00	0.00	829.00	3,316.00		
					2024	FISICO	2.00	2.00	3.00	2.00	2.00	3.00	2.00	2.00	3.00	2.00	2.00	3.00	28.00		
						COSTEO S/	0.00	0.00	829.00	0.00	0.00	829.00	0.00	0.00	829.00	0.00	0.00	829.00	3,316.00		
					2025	FISICO	1.00	1.00	2.00	2.00	2.00	2.00	2.00	2.00	2.00	2.00	2.00	2.00	22.00		
						COSTEO S/	0.00	0.00	829.00	0.00	0.00	829.00	0.00	0.00	829.00	0.00	0.00	829.00	3,316.00		
AOI00103700177	4396506 - ATENCION DE COMPLICACIONES QUE REQUIEREN HOSPITALIZACION DE PACIENTES EN TRATAMIENTO	030100 - MULTIDISTRITAL	PERSONA TRATADA	Muy Alta	2023	FISICO	0.00	0.00	1.00	0.00	0.00	2.00	0.00	0.00	1.00	0.00	0.00	2.00	6.00		
						COSTEO S/	833.33	833.33	833.33	833.33	833.33	833.33	833.33	833.33	833.33	833.33	833.33	833.37	10,000.00		
					2024	FISICO	0.00	0.00	1.00	0.00	0.00	2.00	0.00	0.00	1.00	0.00	0.00	2.00	6.00		
						COSTEO S/	1,250.00	1,250.00	1,250.00	1,250.00	1,250.00	1,250.00	1,250.00	1,250.00	1,250.00	1,250.00	1,250.00	1,250.00	15,000.00		

POI MultiAnual con Programación Física y Costeo

							COSTEO															
							S/															
							FISICO	0.00	0.00	1.00	0.00	0.00	2.00	0.00	0.00	1.00	0.00	0.00	2.00	6.00		
							COSTEO	1,666.67	1,666.67	1,666.67	1,666.67	1,666.67	1,666.67	1,666.67	1,666.67	1,666.67	1,666.67	1,666.67	1,666.67	1,666.67	1,666.67	1,666.67
							S/															
AOI00103700178	4395701 - SERVICIOS DE ATENCION DE TUBERCULOSIS CON MEDIDAS DE CONTROL DE INFECCIONES Y BIOSEGURIDAD EN EL PERSONAL DE SALUD	030101 - ABANCAY	TRABAJADOR PROTEGIDO	Muy Alta	2023	FISICO	53.00	53.00	54.00	53.00	53.00	54.00	53.00	53.00	54.00	53.00	53.00	54.00	640.00			
						COSTEO	333.33	333.33	333.33	333.33	333.33	333.33	333.33	333.33	333.33	333.33	333.33	333.33	333.33	333.37	4,000.00	
						FISICO	55.00	55.00	55.00	55.00	55.00	55.00	55.00	55.00	55.00	55.00	55.00	55.00	55.00	55.00	660.00	
						COSTEO	500.00	500.00	500.00	500.00	500.00	500.00	500.00	500.00	500.00	500.00	500.00	500.00	500.00	500.00	6,000.00	
						S/	666.67	666.67	666.67	666.67	666.67	666.67	666.67	666.67	666.67	666.67	666.67	666.67	666.67	666.67	666.67	8,000.00
AOI00103700179	4396801 - PERSONAS CON DIAGNOSTICO DE INFECCIÓN DE TRANSMISIÓN SEXUAL (ITS) QUE RECIBE TRATAMIENTO	030101 - ABANCAY	CASO TRATADO	Muy Alta	2023	FISICO	30.00	31.00	31.00	31.00	31.00	31.00	31.00	31.00	31.00	31.00	31.00	31.00	30.00	370.00		
						COSTEO	291.67	291.67	291.67	291.67	291.67	291.67	291.67	291.67	291.67	291.67	291.67	291.67	291.67	291.67	291.63	3,500.00
						FISICO	39.00	39.00	40.00	39.00	39.00	40.00	39.00	39.00	40.00	39.00	39.00	39.00	39.00	39.00	39.00	471.00
						COSTEO	375.00	375.00	375.00	375.00	375.00	375.00	375.00	375.00	375.00	375.00	375.00	375.00	375.00	375.00	375.00	4,500.00
						S/	500.00	500.00	500.00	500.00	500.00	500.00	500.00	500.00	500.00	500.00	500.00	500.00	500.00	500.00	500.00	6,000.00
AOI00103700180	4397101 - GESTANTES CON DIAGNOSTICO DE SÍFILIS Y SUS PAREJAS QUE RECIBEN ATENCIÓN INTEGRAL	030101 - ABANCAY	GESTANTE ATENDIDA	Muy Alta	2023	FISICO	0.00	0.00	1.00	0.00	0.00	1.00	0.00	0.00	1.00	0.00	1.00	1.00	5.00			
						COSTEO	0.00	0.00	1,100.00	0.00	0.00	1,000.00	0.00	0.00	1,100.00	0.00	0.00	1,154.00	4,354.00			
						FISICO	0.00	0.00	1.00	0.00	0.00	1.00	0.00	0.00	1.00	0.00	0.00	1.00	4.00			
						COSTEO	0.00	0.00	1,100.00	0.00	0.00	1,000.00	0.00	0.00	1,100.00	0.00	0.00	1,154.00	4,354.00			
						S/	0.00	0.00	1,100.00	0.00	0.00	1,000.00	0.00	0.00	1,100.00	0.00	0.00	1,154.00	4,354.00			
AOI00103700181	4397401 - ATENCION CURATIVA DE TB Y DIABETES MELLITUS	030100 - MULTIDISTRITAL	PERSONA TRATADA	Muy Alta	2023	FISICO	0.00	0.00	1.00	0.00	0.00	1.00	0.00	1.00	1.00	0.00	1.00	1.00	6.00			
						COSTEO	1,506.00	1,506.00	1,506.00	1,506.00	1,506.00	1,506.00	1,506.00	1,506.00	1,506.00	1,506.00	1,506.00	1,506.00	1,508.00	18,074.00		
						FISICO	0.00	0.00	1.00	0.00	0.00	1.00	0.00	1.00	1.00	0.00	1.00	1.00	6.00			
						COSTEO	1,506.00	1,506.00	1,506.00	1,506.00	1,506.00	1,506.00	1,506.00	1,506.00	1,506.00	1,506.00	1,506.00	1,506.00	1,508.00	18,074.00		
						S/	0.00	0.00	1.00	0.00	0.00	1.00	0.00	1.00	1.00	0.00	1.00	1.00	6.00			
AOI00103700182	5001203 - TRATAMIENTO Y CONTROL ESPECIALIZADO DE COMPLICACIONES POST QUIRURGICAS EN RETINA	030101 - ABANCAY	PERSONA TRATADA	Muy Alta	2023	FISICO	0.00	5.00	10.00	5.00	0.00	10.00	5.00	5.00	10.00	5.00	5.00	10.00	70.00			
						COSTEO	0.00	0.00	500.00	0.00	0.00	600.00	0.00	0.00	700.00	0.00	0.00	794.00	2,594.00			
						FISICO	0.00	5.00	10.00	5.00	0.00	10.00	5.00	5.00	10.00	5.00	5.00	10.00	70.00			
						COSTEO	0.00	0.00	500.00	0.00	0.00	600.00	0.00	0.00	700.00	0.00	0.00	794.00	2,594.00			
						S/	0.00	0.00	500.00	0.00	0.00	600.00	0.00	0.00	700.00	0.00	0.00	794.00	2,594.00			
AOI00103700183	5001402 - TRATAMIENTO DE ERRORES REFRACTIVOS	030101 - ABANCAY	PERSONA TRATADA	Muy Alta	2023	FISICO	19.00	19.00	19.00	19.00	19.00	20.00	19.00	19.00	19.00	19.00	20.00	230.00				
						COSTEO	625.00	625.00	625.00	625.00	625.00	625.00	625.00	625.00	625.00	625.00	625.00	625.00	625.00	625.00	7,500.00	

POI MultiAnual con Programación Física y Costeo

CODIGO	ACTIVIDAD OPERATIVA	UBIGEO	U.M.	PRIORIDAD	PERIODO MULTIANUAL	PROGRAMACION MENSUAL												TOTAL ANUAL					
						META	01	02	03	04	05	06	07	08	09	10	11		12				
AOI00103700201	5000702 - CONSULTA ESTOMATOLOGICA	030101 - ABANCAY	CASO TRATADO	Muy Alta	2024	COSTEO S/																	
						FISICO	20.00	20.00	20.00	20.00	20.00	20.00	20.00	20.00	20.00	20.00	20.00	20.00	20.00	20.00	20.00	240.00	
					2025	COSTEO S/	791.67	791.67	791.67	791.67	791.67	791.67	791.67	791.67	791.67	791.67	791.67	791.67	791.67	791.67	791.67	791.67	9,500.00
						FISICO	20.00	21.00	21.00	21.00	21.00	21.00	21.00	21.00	21.00	21.00	21.00	21.00	21.00	21.00	21.00	20.00	250.00
					2023	COSTEO S/	1,041.67	1,041.67	1,041.67	1,041.67	1,041.67	1,041.67	1,041.67	1,041.67	1,041.67	1,041.67	1,041.67	1,041.67	1,041.67	1,041.67	1,041.67	1,041.67	12,500.00
						FISICO	0.00	0.00	3.00	0.00	0.00	3.00	0.00	0.00	3.00	0.00	0.00	3.00	0.00	0.00	3.00	0.00	12.00
AOI00103700202	5000815 - TERAPIA ENDODONTICA	030100 - MULTIDISTRITAL	CASO TRATADO	Muy Alta	2024	COSTEO S/																	
						FISICO	0.00	0.00	3.00	0.00	0.00	3.00	0.00	0.00	3.00	0.00	0.00	3.00	0.00	0.00	3.00	12.00	
					2025	COSTEO S/	833.33	833.33	833.33	833.33	833.33	833.33	833.33	833.33	833.33	833.33	833.33	833.33	833.33	833.33	833.33	833.37	10,000.00
						FISICO	0.00	0.00	3.00	0.00	0.00	3.00	0.00	0.00	3.00	0.00	0.00	3.00	0.00	0.00	3.00	0.00	12.00
					2023	COSTEO S/	833.33	833.33	833.33	833.33	833.33	833.33	833.33	833.33	833.33	833.33	833.33	833.33	833.33	833.33	833.33	833.37	10,000.00
						FISICO	0.00	0.00	3.00	0.00	0.00	3.00	0.00	0.00	3.00	0.00	0.00	3.00	0.00	0.00	3.00	0.00	12.00
AOI00103700202	5000815 - TERAPIA ENDODONTICA	030100 - MULTIDISTRITAL	CASO TRATADO	Muy Alta	2024	COSTEO S/																	
						FISICO	0.00	0.00	3.00	0.00	0.00	3.00	0.00	0.00	3.00	0.00	0.00	3.00	0.00	0.00	3.00	12.00	
					2025	COSTEO S/	15,781.00	15,781.00	15,781.00	15,781.00	15,781.00	15,781.00	15,781.00	15,781.00	15,781.00	15,781.00	15,781.00	15,781.00	15,781.00	15,781.00	15,781.00	15,781.00	63,124.00
						FISICO	0.00	0.00	3.00	0.00	0.00	3.00	0.00	0.00	3.00	0.00	0.00	3.00	0.00	0.00	3.00	0.00	12.00
					2023	COSTEO S/	15,781.00	15,781.00	15,781.00	15,781.00	15,781.00	15,781.00	15,781.00	15,781.00	15,781.00	15,781.00	15,781.00	15,781.00	15,781.00	15,781.00	15,781.00	15,781.00	63,124.00
						FISICO	0.00	0.00	3.00	0.00	0.00	3.00	0.00	0.00	3.00	0.00	0.00	3.00	0.00	0.00	3.00	0.00	12.00
AEI.01.07 - ATENCIÓN PREVENTIVA PARA LA DISMINUCIÓN DE LA MORBIMORTALIDAD POR CÁNCER EN LA POBLACIÓN.																							
AOI00103700089	0215085 - DIAGNOSTICO DEL CANCER DE CUELLO UTERINO	030101 - ABANCAY	PERSONA DIAGNOSTICADA	Muy Alta	2024	COSTEO S/																	
						FISICO	0.00	0.00	3.00	1.00	0.00	3.00	0.00	2.00	3.00	0.00	1.00	3.00			16.00		
					2025	COSTEO S/	14,308.00	14,308.00	14,308.00	14,308.00	14,308.00	14,308.00	14,308.00	14,308.00	14,308.00	14,308.00	14,308.00	14,308.00	14,308.00	14,308.00	14,308.00	14,309.00	171,698.00
						FISICO	0.00	0.00	3.00	2.00	0.00	3.00	0.00	2.00	3.00	0.00	2.00	3.00	0.00	2.00	3.00		18.00
					2023	COSTEO S/	14,308.00	14,308.00	14,308.00	14,308.00	14,308.00	14,308.00	14,308.00	14,308.00	14,308.00	14,308.00	14,308.00	14,308.00	14,308.00	14,308.00	14,308.00	14,309.00	171,698.00
						FISICO	0.00	0.00	3.00	1.00	0.00	3.00	0.00	2.00	3.00	0.00	2.00	3.00	0.00	2.00	3.00		16.00
AOI00103700090	0215087 - DIAGNOSTICO DEL CANCER DE MAMA	030101 - ABANCAY	PERSONA DIAGNOSTICADA	Muy Alta	2024	COSTEO S/																	
						FISICO	0.00	0.00	2.00	0.00	0.00	2.00	0.00	0.00	2.00	0.00	2.00	0.00	0.00	3.00		9.00	
					2025	COSTEO S/	10,783.00	10,783.00	10,783.00	10,783.00	10,783.00	10,783.00	10,783.00	10,783.00	10,783.00	10,783.00	10,783.00	10,783.00	10,783.00	10,783.00	10,784.00	10,785.00	129,401.00
						FISICO	0.00	0.00	2.00	0.00	0.00	2.00	0.00	0.00	2.00	0.00	0.00	2.00	0.00	0.00	3.00		10.00
					2023	COSTEO S/	10,783.00	10,783.00	10,783.00	10,783.00	10,783.00	10,783.00	10,783.00	10,783.00	10,783.00	10,783.00	10,783.00	10,783.00	10,783.00	10,783.00	10,784.00	10,785.00	129,401.00
						FISICO	0.00	0.00	2.00	0.00	0.00	2.00	0.00	0.00	2.00	0.00	0.00	2.00	0.00	0.00	3.00		10.00
AOI00103700091	0215089 - DIAGNOSTICO DEL CANCER DE ESTOMAGO	030101 - ABANCAY	PERSONA DIAGNOSTICADA	Muy Alta	2024	COSTEO S/																	
						FISICO	0.00	3.00	3.00	1.00	3.00	3.00	3.00	3.00	3.00	3.00	0.00	3.00	3.00			28.00	
					2023	COSTEO S/	57,133.00	57,133.00	57,133.00	57,133.00	57,133.00	57,133.00	57,133.00	57,133.00	57,133.00	57,133.00	57,133.00	57,133.00	57,133.00	57,133.00	57,134.00	57,134.00	685,602.00
						FISICO	0.00	0.00	6.00	0.00	0.00	6.00	0.00	0.00	6.00	0.00	0.00	6.00	0.00	0.00	7.00		25.00
2025	COSTEO S/	57,133.00	57,133.00	57,133.00	57,133.00	57,133.00	57,133.00	57,133.00	57,133.00	57,133.00	57,133.00	57,133.00	57,133.00	57,133.00	57,133.00	57,134.00	57,134.00	685,602.00					
	FISICO	0.00	0.00	6.00	0.00	0.00	6.00	0.00	0.00	6.00	0.00	0.00	6.00	0.00	0.00	7.00		25.00					

POI MultiAnual con Programación Física y Costeo

					FISICO	0.00	3.00	3.00	3.00	3.00	3.00	3.00	3.00	3.00	3.00	0.00	30.00	
				2025	COSTEO S/	57,133.00	57,133.00	57,133.00	57,133.00	57,133.00	57,133.00	57,134.00	57,134.00	57,134.00	57,134.00	57,134.00	685,602.00	
				2023	FISICO	0.00	2.00	3.00	2.00	0.00	3.00	0.00	2.00	3.00	0.00	2.00	3.00	
				2023	COSTEO S/	8,596.00	8,596.00	8,596.00	8,596.00	8,596.00	8,596.00	8,596.00	8,596.00	8,596.00	8,596.00	8,597.00	8,598.00	103,155.00
				2024	FISICO	0.00	2.00	3.00	2.00	1.00	3.00	1.00	2.00	3.00	0.00	2.00	3.00	
				2024	COSTEO S/	8,596.00	8,596.00	8,596.00	8,596.00	8,596.00	8,596.00	8,596.00	8,596.00	8,596.00	8,597.00	8,598.00	103,155.00	
				2025	FISICO	0.00	2.00	3.00	2.00	2.00	3.00	2.00	2.00	3.00	1.00	2.00	3.00	
				2025	COSTEO S/	8,596.00	8,596.00	8,596.00	8,596.00	8,596.00	8,596.00	8,596.00	8,596.00	8,596.00	8,597.00	8,598.00	103,155.00	
				2023	FISICO	0.00	0.00	1.00	0.00	1.00	1.00	0.00	0.00	1.00	1.00	0.00	1.00	
				2023	COSTEO S/	0.00	0.00	0.00	0.00	0.00	750.00	0.00	0.00	0.00	0.00	0.00	750.00	
				2024	FISICO	0.00	0.00	1.00	0.00	1.00	1.00	0.00	0.00	1.00	1.00	0.00	1.00	
				2024	COSTEO S/	0.00	0.00	1,500.00	0.00	0.00	1,500.00	0.00	0.00	0.00	1,500.00	0.00	1,500.00	
				2025	FISICO	0.00	0.00	1.00	0.00	1.00	1.00	1.00	0.00	1.00	1.00	0.00	1.00	
				2025	COSTEO S/	0.00	1,500.00	1,500.00	0.00	1,500.00	750.00	1,500.00	0.00	1,500.00	1,500.00	0.00	750.00	
				2023	FISICO	0.00	0.00	0.00	0.00	0.00	1.00	0.00	0.00	1.00	0.00	0.00	1.00	
				2023	COSTEO S/	0.00	0.00	375.00	0.00	0.00	375.00	0.00	0.00	375.00	0.00	0.00	375.00	
				2024	FISICO	0.00	0.00	0.00	0.00	0.00	0.00	0.00	0.00	1.00	0.00	0.00	0.00	
				2024	COSTEO S/	0.00	0.00	500.00	0.00	0.00	500.00	0.00	0.00	500.00	0.00	0.00	500.00	
				2025	FISICO	0.00	0.00	0.00	0.00	0.00	1.00	0.00	0.00	0.00	0.00	0.00	1.00	
				2025	COSTEO S/	0.00	0.00	500.00	0.00	0.00	800.00	0.00	0.00	500.00	0.00	0.00	800.00	
				2023	FISICO	0.00	0.00	1.00	0.00	0.00	1.00	0.00	0.00	1.00	0.00	0.00	0.00	
				2023	COSTEO S/	0.00	0.00	1,500.00	0.00	0.00	1,500.00	0.00	0.00	1,500.00	0.00	0.00	1,500.00	
				2024	FISICO	0.00	0.00	0.00	0.00	0.00	1.00	0.00	0.00	0.00	0.00	0.00	0.00	
				2024	COSTEO S/	0.00	0.00	1,500.00	0.00	0.00	1,500.00	0.00	0.00	1,500.00	0.00	0.00	1,500.00	
				2025	FISICO	0.00	0.00	0.00	0.00	0.00	1.00	0.00	0.00	1.00	0.00	0.00	0.00	
				2025	COSTEO S/	0.00	0.00	1,500.00	0.00	0.00	1,500.00	0.00	0.00	1,500.00	0.00	0.00	1,500.00	
				2023	FISICO	0.00	0.00	1.00	0.00	0.00	1.00	0.00	0.00	1.00	0.00	0.00	1.00	
				2023	COSTEO S/	0.00	0.00	1,500.00	0.00	0.00	1,500.00	0.00	0.00	1,500.00	0.00	0.00	1,500.00	
				2024	FISICO	0.00	0.00	1.00	0.00	0.00	1.00	0.00	0.00	1.00	0.00	0.00	1.00	
				2024	COSTEO S/	0.00	0.00	1,500.00	0.00	0.00	1,500.00	0.00	0.00	1,500.00	0.00	0.00	1,500.00	
				2025	FISICO	0.00	0.00	1.00	0.00	0.00	1.00	0.00	0.00	1.00	0.00	1.00	1.00	
				2025	COSTEO S/	0.00	0.00	1,500.00	0.00	0.00	1,500.00	0.00	0.00	1,500.00	0.00	0.00	1,500.00	
				2023	FISICO	0.00	10.00	10.00	0.00	10.00	10.00	10.00	0.00	10.00	0.00	0.00	10.00	
				2023	COSTEO S/	500.00	500.00	500.00	500.00	500.00	500.00	500.00	500.00	500.00	500.00	500.00	500.00	

POI MultiAnual con Programación Física y Costeo

AOI00103700130	0081601 - TAMIZAJE EN MUJER CON MAMOGRAFIA BILATERAL PARA DETECCION DE CANCER DE MAMA	030101 - ABANCAY	PERSONA TAMIZADA	Muy Alta	2024	FISICO	0.00	10.00	10.00	5.00	10.00	10.00	10.00	5.00	10.00	0.00	0.00	10.00	80.00				
						COSTEO S/	500.00	500.00	500.00	500.00	500.00	500.00	500.00	500.00	500.00	500.00	500.00	500.00	500.00	500.00	500.00	6,000.00	
					2025	FISICO	0.00	10.00	10.00	5.00	10.00	10.00	10.00	5.00	10.00	0.00	0.00	10.00	10.00	10.00	80.00		
						COSTEO S/	500.00	500.00	1,500.00	500.00	500.00	500.00	500.00	1,000.00	500.00	500.00	500.00	1,000.00	500.00	500.00	1,000.00	500.00	8,000.00
					2023	FISICO	132.00	138.00	138.00	138.00	138.00	138.00	138.00	138.00	138.00	138.00	138.00	138.00	138.00	138.00	138.00	138.00	1,650.00
						COSTEO S/	150.00	150.00	150.00	150.00	150.00	150.00	150.00	150.00	150.00	150.00	150.00	150.00	150.00	150.00	150.00	150.00	1,800.00
AOI00103700131	0215084 - ATENCION DE LA PACIENTE CON LESIONES PREMALIGNAS DE CUELLO UTERINO CON ESCISION	030101 - ABANCAY	PERSONA ATENDIDA	Muy Alta	2023	FISICO	0.00	1.00	2.00	0.00	2.00	2.00	0.00	2.00	2.00	2.00	2.00	2.00	2.00	17.00			
						COSTEO S/	0.00	300.00	600.00	0.00	300.00	600.00	0.00	300.00	650.00	0.00	300.00	650.00	0.00	300.00	650.00	3,700.00	
					2024	FISICO	0.00	1.00	2.00	1.00	2.00	2.00	1.00	2.00	2.00	2.00	2.00	2.00	2.00	2.00	2.00	19.00	
						COSTEO S/	0.00	300.00	600.00	0.00	300.00	600.00	0.00	300.00	650.00	0.00	300.00	650.00	0.00	300.00	650.00	3,700.00	
					2025	FISICO	0.00	1.00	2.00	1.00	2.00	2.00	2.00	2.00	2.00	2.00	2.00	2.00	2.00	2.00	2.00	20.00	
						COSTEO S/	0.00	300.00	600.00	600.00	300.00	600.00	600.00	600.00	300.00	650.00	600.00	300.00	650.00	600.00	300.00	650.00	5,500.00
AOI00103700132	0215105 - ATENCION CON CUIDADOS PALIATIVOS EN EL ESTABLECIMIENTO DE SALUD	030101 - ABANCAY	PERSONA ATENDIDA	Muy Alta	2023	FISICO	0.00	2.00	3.00	1.00	3.00	2.00	2.00	0.00	3.00	1.00	2.00	3.00	3.00	22.00			
						COSTEO S/	0.00	0.00	600.00	0.00	0.00	600.00	0.00	0.00	650.00	0.00	0.00	650.00	0.00	0.00	650.00	2,500.00	
					2024	FISICO	0.00	2.00	3.00	1.00	3.00	2.00	2.00	2.00	2.00	2.00	2.00	2.00	2.00	3.00	3.00	24.00	
						COSTEO S/	0.00	0.00	600.00	0.00	0.00	600.00	0.00	0.00	650.00	0.00	0.00	650.00	0.00	0.00	650.00	2,500.00	
					2025	FISICO	0.00	2.00	3.00	2.00	3.00	2.00	2.00	2.00	2.00	2.00	2.00	2.00	2.00	3.00	3.00	25.00	
						COSTEO S/	0.00	700.00	600.00	0.00	0.00	600.00	0.00	700.00	650.00	0.00	0.00	650.00	0.00	0.00	650.00	3,900.00	
AOI00103700184	0215093 - DIAGNOSTICO DEL CANCER DE PULMON	030100 - MULTIDISTRITAL	PERSONA DIAGNOSTICADA	Muy Alta	2023	FISICO	0.00	0.00	1.00	0.00	0.00	1.00	0.00	1.00	0.00	0.00	0.00	1.00	1.00	4.00			
						COSTEO S/	0.00	0.00	2,500.00	0.00	0.00	2,500.00	0.00	2,500.00	0.00	0.00	0.00	2,500.00	0.00	0.00	2,500.00	10,000.00	
					2024	FISICO	0.00	0.00	1.00	0.00	0.00	1.00	0.00	1.00	0.00	0.00	0.00	0.00	0.00	2.00	2.00	5.00	
						COSTEO S/	0.00	0.00	2,500.00	0.00	0.00	2,500.00	0.00	2,500.00	0.00	0.00	0.00	0.00	0.00	2,500.00	2,500.00	10,000.00	
					2025	FISICO	0.00	0.00	1.00	0.00	0.00	1.00	0.00	1.00	1.00	0.00	0.00	0.00	1.00	1.00	5.00		
						COSTEO S/	0.00	0.00	2,500.00	0.00	0.00	2,500.00	0.00	2,500.00	2,500.00	0.00	0.00	2,500.00	2,500.00	2,500.00	12,500.00		
AOI00103700185	0215095 - DIAGNOSTICO DEL CANCER DE COLON Y RECTO	030100 - MULTIDISTRITAL	PERSONA DIAGNOSTICADA	Muy Alta	2023	FISICO	0.00	1.00	1.00	0.00	0.00	1.00	0.00	1.00	1.00	0.00	1.00	1.00	1.00	7.00			
						COSTEO S/	0.00	0.00	2,500.00	0.00	0.00	2,500.00	0.00	0.00	2,500.00	0.00	0.00	2,500.00	0.00	0.00	2,500.00	10,000.00	
					2024	FISICO	0.00	1.00	1.00	0.00	0.00	1.00	0.00	1.00	2.00	0.00	1.00	1.00	1.00	1.00	8.00		
						COSTEO S/	0.00	0.00	2,500.00	0.00	0.00	2,500.00	0.00	0.00	2,500.00	0.00	0.00	2,500.00	0.00	0.00	2,500.00	10,000.00	
					2025	FISICO	0.00	1.00	1.00	0.00	1.00	1.00	0.00	1.00	1.00	1.00	1.00	1.00	1.00	1.00	9.00		
						COSTEO S/	0.00	0.00	2,500.00	0.00	500.00	2,500.00	0.00	0.00	2,500.00	500.00	500.00	2,500.00	500.00	500.00	2,500.00	11,500.00	

AEI.01.08 - ATENCIÓN EN PREVENCIÓN Y MANEJO DE CONDICIONES SECUNDARIAS DE SALUD EN PERSONAS CON DISCAPACIDAD.																							
CODIGO	ACTIVIDAD OPERATIVA	UBIGEO	U.M.	PRIORIDAD	PERIODO MULTIANUAL	PROGRAMACION MENSUAL												TOTAL ANUAL					
						META	01	02	03	04	05	06	07	08	09	10	11		12				
AOI00103700048	0515006 - TRANSTORNOS DEL DESARROLLO DE LA FUNCION MOTRIZ	030101 - ABANCAY	PERSONA ATENDIDA	Muy Alta	2023	FISICO	445.00	445.00	445.00	445.00	445.00	447.00	447.00	446.00	445.00	445.00	445.00	445.00	445.00	5,345.00			
						COSTEO S/	68,832.00	68,832.00	68,832.00	68,832.00	68,832.00	68,832.00	68,832.00	68,832.00	68,832.00	68,832.00	68,832.00	68,832.00	68,832.00	68,832.00	68,833.00	825,985.00	
					2024	FISICO	464.00	464.00	464.00	464.00	464.00	464.00	465.00	464.00	465.00	464.00	465.00	464.00	465.00	465.00	465.00	465.00	5,572.00
						COSTEO S/	70,832.00	70,832.00	70,832.00	70,832.00	70,832.00	70,832.00	70,832.00	70,832.00	70,832.00	70,832.00	70,832.00	70,832.00	70,832.00	70,832.00	70,833.00	70,833.00	849,985.00
					2025	FISICO	470.00	470.00	470.00	470.00	470.00	470.00	470.00	470.00	470.00	470.00	470.00	470.00	470.00	470.00	475.00	470.00	5,645.00
						COSTEO S/	71,832.00	71,832.00	71,832.00	71,832.00	71,832.00	71,832.00	71,832.00	71,832.00	71,832.00	71,832.00	71,832.00	71,832.00	71,832.00	71,832.00	71,833.00	71,833.00	861,985.00
AOI00103700134	0515105 - ENFERMEDAD CEREBRO VASCULARES	030101 - ABANCAY	PERSONA ATENDIDA	Muy Alta	2023	FISICO	3.00	3.00	3.00	3.00	3.00	3.00	3.00	3.00	3.00	3.00	3.00	3.00	3.00	36.00			
						COSTEO S/	0.00	6,500.00	6,500.00	6,500.00	6,500.00	0.00	6,500.00	0.00	6,500.00	0.00	6,500.00	6,500.00	0.00	6,585.00	52,085.00		
					2024	FISICO	3.00	3.00	3.00	3.00	3.00	3.00	3.00	3.00	3.00	3.00	3.00	3.00	3.00	3.00	3.00	3.00	36.00
						COSTEO S/	0.00	0.00	6,500.00	0.00	0.00	6,500.00	0.00	0.00	6,500.00	0.00	0.00	6,500.00	0.00	0.00	6,585.00	6,585.00	26,085.00
					2025	FISICO	3.00	3.00	3.00	3.00	3.00	3.00	3.00	3.00	3.00	3.00	3.00	3.00	3.00	3.00	3.00	3.00	36.00
						COSTEO S/	3,166.67	3,166.67	3,166.67	3,166.67	3,166.67	3,166.67	3,166.67	3,166.67	3,166.67	3,166.67	3,166.67	3,166.67	3,166.67	3,166.67	3,166.63	3,166.63	38,000.00
AOI00103700135	0515204 - OTROS TRANSTORNOS DE SALUD MENTAL	030101 - ABANCAY	PERSONA ATENDIDA	Muy Alta	2023	FISICO	0.00	0.00	20.00	0.00	0.00	20.00	0.00	0.00	20.00	0.00	0.00	20.00	0.00	80.00			
						COSTEO S/	0.00	0.00	6,500.00	0.00	0.00	6,500.00	0.00	0.00	6,500.00	0.00	0.00	6,500.00	0.00	0.00	6,685.00	26,185.00	
					2024	FISICO	7.00	7.00	7.00	7.00	8.00	7.00	8.00	7.00	8.00	7.00	8.00	7.00	8.00	7.00	8.00	8.00	89.00
						COSTEO S/	0.00	0.00	6,500.00	0.00	0.00	6,500.00	0.00	0.00	6,500.00	0.00	0.00	6,500.00	0.00	0.00	6,685.00	6,685.00	26,185.00
					2025	FISICO	8.00	8.00	8.00	8.00	8.00	8.00	8.00	8.00	8.00	8.00	0.00	8.00	8.00	8.00	8.00	8.00	88.00
						COSTEO S/	2,182.50	2,182.50	2,182.50	2,182.50	2,182.50	2,182.50	2,182.50	2,182.50	2,182.50	2,182.50	2,182.50	2,182.50	2,182.50	2,182.50	2,182.50	2,182.50	26,190.00
AOI00103700136	5005153 - CERTIFICACION DE DISCAPACIDAD	030101 - ABANCAY	PERSONA ATENDIDA	Muy Alta	2023	FISICO	11.00	11.00	11.00	11.00	11.00	11.00	11.00	11.00	11.00	11.00	11.00	11.00	11.00	132.00			
						COSTEO S/	458.00	458.00	458.00	458.00	458.00	458.00	458.00	458.00	458.00	458.00	458.00	458.00	458.00	462.00	5,500.00		
					2024	FISICO	112.00	12.00	12.00	12.00	12.00	12.00	12.00	12.00	12.00	12.00	12.00	123.00	12.00	12.00	12.00	355.00	
						COSTEO S/	666.67	666.67	666.67	666.67	666.67	666.67	666.67	666.67	666.67	666.67	666.67	666.67	666.67	666.67	666.63	8,000.00	
					2025	FISICO	13.00	13.00	13.00	13.00	13.00	13.00	13.00	13.00	13.00	13.00	13.00	13.00	14.00	14.00	14.00	159.00	
						COSTEO S/	833.33	833.33	833.33	833.33	833.33	833.33	833.33	833.33	833.33	833.33	833.33	833.33	833.33	833.33	833.37	10,000.00	
AOI00103700137	5005154 - CERTIFICACION DE INCAPACIDAD PARA EL TRABAJO	030101 - ABANCAY	PERSONA ATENDIDA	Muy Alta	2023	FISICO	0.00	0.00	0.00	0.00	0.00	1.00	0.00	0.00	1.00	0.00	0.00	1.00	3.00				
						COSTEO S/	566.67	566.67	566.67	566.67	566.67	566.67	566.67	566.67	566.67	566.67	566.67	566.67	566.67	566.63	6,800.00		
					2024	FISICO	0.00	0.00	0.00	0.00	0.00	1.00	0.00	1.00	0.00	1.00	0.00	0.00	0.00	2.00	4.00		
						COSTEO S/	550.00	550.00	550.00	550.00	550.00	550.00	550.00	550.00	550.00	550.00	550.00	550.00	550.00	550.00	550.00	6,600.00	
					2025	FISICO	0.00	0.00	0.00	0.00	0.00	1.00	0.00	1.00	0.00	1.00	0.00	1.00	0.00	1.00	4.00		
						COSTEO S/	708.33	708.33	708.33	708.33	708.33	708.33	708.33	708.33	708.33	708.33	708.33	708.33	708.33	708.37	8,500.00		

AEI.01.09 - ATENCIÓN INTEGRAL DE SALUD MENTAL EN BENEFICIO DE LA POBLACIÓN.																			
CODIGO	ACTIVIDAD OPERATIVA	UBIGEO	U.M.	PRIORIDAD	PERIODO MULTIANUAL	PROGRAMACION MENSUAL												TOTAL ANUAL	
						META	01	02	03	04	05	06	07	08	09	10	11		12
AOI00103700208	5005927 - TRATAMIENTO	030100 -	PERSONA	Muy Alta	2023	FISICO	15.00	15.00	15.00	15.00	15.00	15.00	15.00	15.00	15.00	15.00	15.00	15.00	180.00

POI MultiAnual con Programación Física y Costeo

AMBULATORIO DE NIÑOS Y NIÑAS DE 03 A 17 AÑOS CON TRASTORNOS MENTALES Y DEL COMPORTAMIENTO Y/O PROBLEMAS PSICOSOCIALES PROPIOS DE LA INFANCIA Y LA ADOLESCENCIA	MULTIDISTRITAL	TRATADA	2024	COSTEO S/	10,000.00	10,000.00	10,000.00	10,000.00	10,000.00	10,000.00	10,000.00	10,000.00	10,000.00	10,000.00	10,000.00	10,000.00	10,000.00	10,000.00	120,000.00		
				FISICO	0.00	0.00	3.00	0.00	0.00	3.00	0.00	0.00	3.00	0.00	0.00	3.00	0.00	0.00	3.00	12.00	
				COSTEO S/	10,000.00	10,000.00	10,000.00	10,000.00	10,000.00	10,000.00	10,000.00	10,000.00	10,000.00	10,000.00	10,000.00	10,000.00	10,000.00	10,000.00	10,000.00	10,000.00	120,000.00
				FISICO	0.00	0.00	3.00	0.00	0.00	3.00	0.00	0.00	3.00	0.00	0.00	3.00	0.00	0.00	3.00	12.00	
			2025	COSTEO S/	10,000.00	10,000.00	10,000.00	10,000.00	10,000.00	10,000.00	10,000.00	10,000.00	10,000.00	10,000.00	10,000.00	10,000.00	10,000.00	10,000.00	10,000.00	120,000.00	
				FISICO	0.00	0.00	3.00	0.00	0.00	3.00	0.00	0.00	3.00	0.00	0.00	3.00	0.00	0.00	3.00	12.00	

AEI.01.10 - ATENCIÓN AMBULATORIA DE EMERGENCIAS Y URGENCIAS MÉDICAS EN EL DEPARTAMENTO.

CODIGO	ACTIVIDAD OPERATIVA	UBIGEO	U.M.	PRIORIDAD	PERIODO MULTIANUAL	PROGRAMACION MENSUAL												TOTAL ANUAL				
						META	01	02	03	04	05	06	07	08	09	10	11		12			
AOI00103700007	5005906 - SERVICIO DE TRANSPORTE ASISTIDO DE LA EMERGENCIA TERRESTRE	030101 - ABANCAY	ATENCIÓN	Muy Alta	2023	FISICO	0.00	0.00	25.00	0.00	0.00	25.00	0.00	0.00	25.00	0.00	0.00	25.00	100.00			
						COSTEO S/	0.00	0.00	8,000.00	0.00	0.00	8,000.00	0.00	0.00	8,000.00	0.00	0.00	8,000.00	32,000.00			
					2024	FISICO	0.00	0.00	25.00	0.00	0.00	25.00	0.00	0.00	25.00	0.00	0.00	25.00	0.00	0.00	25.00	100.00
						COSTEO S/	0.00	0.00	8,000.00	0.00	0.00	8,000.00	0.00	0.00	8,000.00	0.00	0.00	8,000.00	0.00	0.00	8,000.00	32,000.00
					2025	FISICO	0.00	0.00	25.00	0.00	0.00	25.00	0.00	0.00	25.00	0.00	0.00	25.00	0.00	0.00	25.00	100.00
						COSTEO S/	0.00	0.00	8,000.00	0.00	0.00	8,000.00	0.00	0.00	8,000.00	0.00	0.00	8,000.00	0.00	0.00	8,000.00	32,000.00
AOI00103700049	5002824 - ATENCIÓN AMBULATORIA DE URGENCIAS (PRIORIDAD III O IV) EN MODULOS HOSPITALARIOS DIFERENCIADOS AUTORIZADOS	030101 - ABANCAY	ATENCIÓN	Muy Alta	2023	FISICO	50.00	50.00	50.00	50.00	50.00	50.00	50.00	50.00	50.00	50.00	50.00	50.00	50.00	600.00		
						COSTEO S/	33,316.00	33,320.00	33,320.00	33,320.00	33,320.00	33,320.00	33,320.00	33,320.00	33,320.00	33,320.00	33,320.00	33,320.00	33,320.00	33,320.00	33,320.00	399,836.00
					2024	FISICO	55.00	55.00	55.00	55.00	55.00	55.00	55.00	55.00	55.00	55.00	55.00	55.00	55.00	55.00	55.00	660.00
						COSTEO S/	33,316.00	33,320.00	33,320.00	33,320.00	33,320.00	33,320.00	33,320.00	33,320.00	33,320.00	33,320.00	33,320.00	33,320.00	33,320.00	33,320.00	33,320.00	399,836.00
					2025	FISICO	60.00	60.00	60.00	60.00	60.00	60.00	60.00	60.00	60.00	60.00	60.00	60.00	60.00	60.00	60.00	720.00
						COSTEO S/	33,316.00	33,320.00	33,320.00	33,320.00	33,320.00	33,320.00	33,320.00	33,320.00	33,320.00	33,320.00	33,320.00	33,320.00	33,320.00	33,320.00	33,320.00	399,836.00
AOI00103700050	5005901 - ATENCIÓN DE TRIAJE	030101 - ABANCAY	ATENCIÓN	Muy Alta	2023	FISICO	1,283.00	1,283.00	1,284.00	1,283.00	1,283.00	1,284.00	1,283.00	1,283.00	1,284.00	1,283.00	1,283.00	1,284.00	1,283.00	15,400.00		
						COSTEO S/	21,442.00	21,442.00	21,442.00	21,442.00	21,442.00	21,442.00	21,444.00	21,442.00	21,444.00	21,442.00	21,444.00	21,444.00	21,443.00	21,444.00	257,313.00	
					2024	FISICO	1,408.00	1,408.00	1,409.00	1,408.00	1,408.00	1,409.00	1,408.00	1,408.00	1,409.00	1,408.00	1,409.00	1,408.00	1,408.00	1,409.00	1,408.00	16,900.00
						COSTEO S/	21,442.00	21,442.00	21,442.00	21,442.00	21,442.00	21,442.00	21,444.00	21,442.00	21,444.00	21,442.00	21,444.00	21,444.00	21,443.00	21,444.00	257,313.00	
					2025	FISICO	1,549.00	1,549.00	1,549.00	1,549.00	1,549.00	1,550.00	1,549.00	1,549.00	1,549.00	1,549.00	1,549.00	1,549.00	1,549.00	1,549.00	1,550.00	18,590.00
						COSTEO S/	21,442.00	21,442.00	21,442.00	21,442.00	21,442.00	21,442.00	21,444.00	21,442.00	21,444.00	21,442.00	21,444.00	21,444.00	21,443.00	21,444.00	257,313.00	
AOI00103700051	5005903 - ATENCIÓN DE LA EMERGENCIA Y URGENCIA ESPECIALIZADA	030101 - ABANCAY	ATENCIÓN	Muy Alta	2023	FISICO	1,233.00	1,233.00	1,234.00	1,233.00	1,233.00	1,234.00	1,233.00	1,233.00	1,234.00	1,233.00	1,233.00	1,234.00	14,800.00			
						COSTEO S/	17,168.00	17,168.00	17,168.00	17,168.00	17,268.00	17,268.00	17,268.00	17,268.00	17,268.00	17,268.00	17,268.00	17,269.00	17,269.00	206,818.00		
					2024	FISICO	1,356.00	1,356.00	1,356.00	1,356.00	1,357.00	1,357.00	1,357.00	1,357.00	1,357.00	1,357.00	1,357.00	1,357.00	1,357.00	1,357.00	16,280.00	
						COSTEO S/	17,168.00	17,168.00	17,168.00	17,168.00	17,268.00	17,268.00	17,268.00	17,268.00	17,268.00	17,268.00	17,268.00	17,269.00	17,269.00	206,818.00		
					2025	FISICO	1,492.00	1,492.00	1,493.00	1,492.00	1,492.00	1,493.00	1,492.00	1,492.00	1,493.00	1,492.00	1,493.00	1,492.00	1,493.00	1,493.00	17,909.00	
						COSTEO S/	17,168.00	17,168.00	17,168.00	17,168.00	17,268.00	17,268.00	17,268.00	17,268.00	17,268.00	17,268.00	17,268.00	17,269.00	17,269.00	206,818.00		
AOI00103700052	5005904 - ATENCIÓN DE LA EMERGENCIA DE CUIDADOS INTENSIVOS	030101 - ABANCAY	ATENCIÓN	Muy Alta	2023	FISICO	4.00	4.00	5.00	4.00	4.00	5.00	5.00	4.00	5.00	5.00	5.00	5.00	55.00			
						COSTEO S/	18,939.00	18,939.00	18,939.00	18,939.00	18,939.00	18,940.00	18,940.00	18,940.00	18,940.00	18,940.00	18,940.00	18,940.00	18,940.00	227,275.00		
					2024	FISICO	5.00	5.00	5.00	5.00	5.00	5.00	5.00	5.00	5.00	5.00	5.00	5.00	5.00	5.00	60.00	
						COSTEO S/	18,939.00	18,939.00	18,939.00	18,939.00	18,939.00	18,940.00	18,940.00	18,940.00	18,940.00	18,940.00	18,940.00	18,940.00	18,940.00	18,940.00	227,275.00	

POI MultiAnual con Programación Física y Costeo

					2025	FISICO COSTEO S/	5.00 18,939.00	5.00 18,939.00	5.00 18,939.00	5.00 18,939.00	6.00 18,939.00	6.00 18,940.00	6.00 18,940.00	5.00 18,940.00	5.00 18,940.00	6.00 18,940.00	6.00 18,940.00	5.00 18,940.00	65.00 227,275.00				
AOI00103700053	5005905 - ATENCION DE LA EMERGENCIA QUIRURGICA	030101 - ABANCAY	ATENCION	Muy Alta	2023	FISICO COSTEO S/	129.00 17,515.00	129.00 17,515.00	129.00 17,515.00	129.00 17,515.00	129.00 17,515.00	130.00 17,515.00	129.00 17,516.00	129.00 17,516.00	129.00 17,516.00	129.00 17,516.00	129.00 17,516.00	130.00 17,516.00	1,550.00 210,184.00				
					2024	FISICO COSTEO S/	133.00 17,515.00	133.00 17,515.00	134.00 17,515.00	133.00 17,515.00	133.00 17,515.00	134.00 17,515.00	133.00 17,516.00	133.00 17,516.00	134.00 17,516.00	133.00 17,516.00	133.00 17,516.00	133.00 17,516.00	133.00 17,516.00	134.00 17,516.00	134.00 17,516.00	1,600.00 210,184.00	
					2025	FISICO COSTEO S/	137.00 17,515.00	138.00 17,515.00	137.00 17,515.00	138.00 17,515.00	137.00 17,515.00	138.00 17,515.00	137.00 17,516.00	138.00 17,516.00	137.00 17,516.00	138.00 17,516.00	137.00 17,516.00	138.00 17,516.00	137.00 17,516.00	138.00 17,516.00	138.00 17,516.00	1,650.00 210,184.00	
					2023	FISICO COSTEO S/	10.00 12,250.00	10.00 12,250.00	10.00 12,250.00	10.00 12,250.00	10.00 12,250.00	10.00 12,250.00	10.00 12,250.00	10.00 12,250.00	10.00 12,250.00	10.00 12,250.00	10.00 12,250.00	10.00 12,250.00	10.00 12,250.00	10.00 12,250.00	10.00 12,250.00	10.00 12,250.00	120.00 147,000.00
					2024	FISICO COSTEO S/	10.00 12,250.00	10.00 12,250.00	10.00 12,250.00	10.00 12,250.00	10.00 12,250.00	10.00 12,250.00	10.00 12,250.00	10.00 12,250.00	10.00 12,250.00	10.00 12,250.00	10.00 12,250.00	10.00 12,250.00	10.00 12,250.00	10.00 12,250.00	10.00 12,250.00	10.00 12,250.00	120.00 147,000.00
AOI00103700138	5005191 - TRATAMIENTO CON INTERNAMIENTO DE PERSONAS CON TRASTORNOS AFECTIVOS, ANSIEDAD Y DE CONDUCTA SUICIDA	030101 - ABANCAY	EGRESO	Muy Alta	2023	FISICO COSTEO S/	10.00 12,250.00	10.00 12,250.00	10.00 12,250.00	10.00 12,250.00	10.00 12,250.00	10.00 12,250.00	10.00 12,250.00	10.00 12,250.00	10.00 12,250.00	10.00 12,250.00	10.00 12,250.00	10.00 12,250.00	10.00 12,250.00	120.00 147,000.00			
					2024	FISICO COSTEO S/	10.00 12,250.00	10.00 12,250.00	10.00 12,250.00	10.00 12,250.00	10.00 12,250.00	10.00 12,250.00	10.00 12,250.00	10.00 12,250.00	10.00 12,250.00	10.00 12,250.00	10.00 12,250.00	10.00 12,250.00	10.00 12,250.00	10.00 12,250.00	10.00 12,250.00	120.00 147,000.00	
					2025	FISICO COSTEO S/	10.00 12,250.00	10.00 12,250.00	10.00 12,250.00	10.00 12,250.00	10.00 12,250.00	10.00 12,250.00	10.00 12,250.00	10.00 12,250.00	10.00 12,250.00	10.00 12,250.00	10.00 12,250.00	10.00 12,250.00	10.00 12,250.00	10.00 12,250.00	10.00 12,250.00	120.00 147,000.00	
					2023	FISICO COSTEO S/	0.00 10,000.00	0.00 10,000.00	3.00 10,000.00	0.00 10,000.00	0.00 10,000.00	3.00 10,000.00	0.00 10,000.00	0.00 10,000.00	3.00 10,000.00	0.00 10,000.00	0.00 10,000.00	3.00 10,000.00	0.00 10,000.00	0.00 10,000.00	0.00 10,000.00	3.00 10,000.00	12.00 120,000.00
					2024	FISICO COSTEO S/	0.00 10,000.00	0.00 10,000.00	3.00 10,000.00	0.00 10,000.00	0.00 10,000.00	3.00 10,000.00	0.00 10,000.00	0.00 10,000.00	3.00 10,000.00	0.00 10,000.00	0.00 10,000.00	3.00 10,000.00	0.00 10,000.00	0.00 10,000.00	0.00 10,000.00	3.00 10,000.00	12.00 120,000.00
AOI00103700139	5005192 - TRATAMIENTO AMBULATORIO DE PERSONAS CON TRASTORNO DEL COMPORTAMIENTO DEBIDO AL CONSUMO DE ALCOHOL	030101 - ABANCAY	PERSONA TRATADA	Muy Alta	2023	FISICO COSTEO S/	0.00 10,000.00	0.00 10,000.00	3.00 10,000.00	0.00 10,000.00	0.00 10,000.00	3.00 10,000.00	0.00 10,000.00	0.00 10,000.00	3.00 10,000.00	0.00 10,000.00	0.00 10,000.00	0.00 10,000.00	3.00 10,000.00	12.00 120,000.00			
					2024	FISICO COSTEO S/	0.00 10,000.00	0.00 10,000.00	3.00 10,000.00	0.00 10,000.00	0.00 10,000.00	3.00 10,000.00	0.00 10,000.00	0.00 10,000.00	3.00 10,000.00	0.00 10,000.00	0.00 10,000.00	0.00 10,000.00	0.00 10,000.00	0.00 10,000.00	3.00 10,000.00	12.00 120,000.00	
					2025	FISICO COSTEO S/	0.00 10,000.00	0.00 10,000.00	3.00 10,000.00	0.00 10,000.00	0.00 10,000.00	3.00 10,000.00	0.00 10,000.00	0.00 10,000.00	3.00 10,000.00	0.00 10,000.00	0.00 10,000.00	0.00 10,000.00	0.00 10,000.00	0.00 10,000.00	3.00 10,000.00	12.00 120,000.00	
					2023	FISICO COSTEO S/	3.00 51,509.00	2.00 51,509.00	2.00 51,509.00	2.00 51,509.00	2.00 51,509.00	4.00 51,509.00	2.00 51,509.00	3.00 51,509.00	1.00 51,509.00	2.00 51,509.00	2.00 51,509.00	3.00 51,506.00	28.00 618,105.00				
					2024	FISICO COSTEO S/	3.00 51,509.00	2.00 51,509.00	2.00 51,509.00	2.00 51,509.00	2.00 51,509.00	4.00 51,509.00	2.00 51,509.00	3.00 51,509.00	1.00 51,509.00	2.00 51,509.00	2.00 51,509.00	3.00 51,506.00	28.00 618,105.00				
AOI00103700140	5005196 - TRATAMIENTO CON INTERNAMIENTO DE PERSONAS CON SÍNDROME O TRASTORNO PSICÓTICO EN HOSPITALES	030101 - ABANCAY	EGRESO	Muy Alta	2023	FISICO COSTEO S/	3.00 51,509.00	2.00 51,509.00	2.00 51,509.00	2.00 51,509.00	2.00 51,509.00	4.00 51,509.00	2.00 51,509.00	3.00 51,509.00	1.00 51,509.00	2.00 51,509.00	2.00 51,509.00	3.00 51,506.00	28.00 618,105.00				
					2024	FISICO COSTEO S/	3.00 51,509.00	2.00 51,509.00	2.00 51,509.00	2.00 51,509.00	2.00 51,509.00	4.00 51,509.00	2.00 51,509.00	3.00 51,509.00	1.00 51,509.00	2.00 51,509.00	2.00 51,509.00	3.00 51,506.00	28.00 618,105.00				
					2025	FISICO COSTEO S/	3.00 51,509.00	2.00 51,509.00	2.00 51,509.00	2.00 51,509.00	2.00 51,509.00	4.00 51,509.00	2.00 51,509.00	3.00 51,509.00	1.00 51,509.00	2.00 51,509.00	2.00 51,509.00	3.00 51,506.00	28.00 618,105.00				
					2023	FISICO COSTEO S/	25.00 32,627.00	25.00 32,627.00	25.00 32,627.00	25.00 32,627.00	25.00 32,627.00	25.00 32,627.00	25.00 32,627.00	25.00 32,627.00	25.00 32,627.00	25.00 32,627.00	25.00 32,627.00	25.00 32,630.00	300.00 391,527.00				
					2024	FISICO COSTEO S/	25.00 32,627.00	25.00 32,627.00	25.00 32,627.00	25.00 32,627.00	25.00 32,627.00	25.00 32,627.00	25.00 32,627.00	25.00 32,627.00	25.00 32,627.00	25.00 32,627.00	25.00 32,627.00	25.00 32,630.00	300.00 391,527.00				
AOI00103700187	5005188 - TAMIZAJE PARA DETECTAR TRASTORNOS MENTALES (DEPRESIÓN, CONSUMO DE ALCOHOL Y CONDUCTA SUICIDA) EN GRUPOS DE RIESGO DE PERSONAS MAYORES DE 18 AÑOS	030100 - MULTIDISTRITAL	PERSONA TAMIZADA	Muy Alta	2023	FISICO COSTEO S/	25.00 32,627.00	25.00 32,627.00	25.00 32,627.00	25.00 32,627.00	25.00 32,627.00	25.00 32,627.00	25.00 32,627.00	25.00 32,627.00	25.00 32,627.00	25.00 32,627.00	25.00 32,627.00	25.00 32,630.00	300.00 391,527.00				
					2024	FISICO COSTEO S/	25.00 32,627.00	25.00 32,627.00	25.00 32,627.00	25.00 32,627.00	25.00 32,627.00	25.00 32,627.00	25.00 32,627.00	25.00 32,627.00	25.00 32,627.00	25.00 32,627.00	25.00 32,630.00	300.00 391,527.00					
					2025	FISICO COSTEO S/	25.00 32,627.00	25.00 32,627.00	25.00 32,627.00	25.00 32,627.00	25.00 32,627.00	25.00 32,627.00	25.00 32,627.00	25.00 32,627.00	25.00 32,627.00	25.00 32,627.00	25.00 32,630.00	300.00 391,527.00					
					2023	FISICO COSTEO S/	0.00 12,443.00	0.00 12,443.00	25.00 12,443.00	0.00 12,443.00	0.00 12,443.00	25.00 12,443.00	0.00 12,443.00	0.00 12,443.00	25.00 12,443.00	0.00 12,443.00	0.00 12,443.00	25.00 12,443.00	100.00 149,316.00				
					2024	FISICO COSTEO S/	0.00 12,443.00	0.00 12,443.00	25.00 12,443.00	0.00 12,443.00	0.00 12,443.00	25.00 12,443.00	0.00 12,443.00	0.00 12,443.00	25.00 12,443.00	0.00 12,443.00	0.00 12,443.00	25.00 12,443.00	100.00 149,316.00				
AOI00103700188	5005190 - TRATAMIENTO AMBULATORIO DE PERSONAS CON DEPRESIÓN	030100 - MULTIDISTRITAL	PERSONA TRATADA	Muy Alta	2023	FISICO COSTEO S/	0.00 12,443.00	0.00 12,443.00	25.00 12,443.00	0.00 12,443.00	0.00 12,443.00	25.00 12,443.00	0.00 12,443.00	0.00 12,443.00	25.00 12,443.00	0.00 12,443.00	0.00 12,443.00	25.00 12,443.00	100.00 149,316.00				

POI MultiAnual con Programación Física y Costeo

AOI00103700189	5005193 - TRATAMIENTO CON INTERNAMIENTO DE PACIENTES CON TRASTORNO DEL COMPORTAMIENTO DEBIDO AL CONSUMO DE ALCOHOL	030100 - MULTIDISTRITAL	PERSONA TRATADA	Muy Alta	2024	FISICO	0.00	0.00	25.00	0.00	0.00	25.00	0.00	0.00	25.00	100.00			
						COSTEO S/	12,443.00	12,443.00	12,443.00	12,443.00	12,443.00	12,443.00	12,443.00	12,443.00	12,443.00	12,443.00	12,443.00	149,316.00	
					2025	FISICO	0.00	0.00	25.00	0.00	0.00	25.00	0.00	0.00	25.00	0.00	0.00	25.00	100.00
						COSTEO S/	12,443.00	12,443.00	12,443.00	12,443.00	12,443.00	12,443.00	12,443.00	12,443.00	12,443.00	12,443.00	12,443.00	12,443.00	149,316.00
					2023	FISICO	0.00	0.00	6.00	0.00	0.00	6.00	0.00	0.00	6.00	0.00	0.00	7.00	25.00
						COSTEO S/	0.00	0.00	5,000.00	0.00	0.00	5,000.00	0.00	0.00	5,000.00	0.00	0.00	5,000.00	20,000.00
AOI00103700210	5005195 - TRATAMIENTO AMBULATORIO A PERSONAS CON SÍNDROME PSICÓTICO O TRASTORNO DEL ESPECTRO DE LA ESQUIZOFRENIA	030100 - MULTIDISTRITAL	PERSONA TRATADA	Muy Alta	2023	FISICO	0.00	0.00	5.00	0.00	0.00	5.00	0.00	0.00	5.00	20.00			
						COSTEO S/	861.00	861.00	861.00	861.00	861.00	861.00	861.00	861.00	861.00	861.00	861.00	10,332.00	
					2024	FISICO	0.00	0.00	5.00	0.00	0.00	5.00	0.00	0.00	5.00	0.00	0.00	5.00	20.00
						COSTEO S/	861.00	861.00	861.00	861.00	861.00	861.00	861.00	861.00	861.00	861.00	861.00	861.00	10,332.00
					2025	FISICO	0.00	0.00	5.00	0.00	0.00	5.00	0.00	0.00	5.00	0.00	0.00	5.00	20.00
						COSTEO S/	861.00	861.00	861.00	861.00	861.00	861.00	861.00	861.00	861.00	861.00	861.00	861.00	10,332.00
AOI00103700211	5005900 - SERVICIO DE TRANSPORTE ASISTIDO DE LA URGENCIA	030100 - MULTIDISTRITAL	ATENCION	Muy Alta	2023	FISICO	55.00	55.00	55.00	55.00	55.00	55.00	55.00	55.00	55.00	55.00	660.00		
						COSTEO S/	2,916.67	2,916.67	2,916.67	2,916.67	2,916.67	2,916.67	2,916.67	2,916.67	2,916.67	2,916.67	2,916.67	2,916.67	35,000.00
					2024	FISICO	60.00	61.00	60.00	61.00	60.00	61.00	60.00	61.00	60.00	61.00	60.00	61.00	726.00
						COSTEO S/	4,583.33	4,583.33	4,583.33	4,583.33	4,583.33	4,583.33	4,583.33	4,583.33	4,583.33	4,583.33	4,583.33	4,583.37	55,000.00
					2025	FISICO	66.00	66.00	66.00	66.00	66.00	66.00	66.00	66.00	66.00	66.00	66.00	66.00	792.00
						COSTEO S/	6,541.67	6,541.67	6,541.67	6,541.67	6,541.67	6,541.67	6,541.67	6,541.67	6,541.67	6,541.67	6,541.67	6,541.63	78,500.00
AOI00103700223	5005139 - ASISTENCIA TECNICA Y CAPACITACION	030101 - ABANCAY	ACCION	Muy Alta	2023	FISICO	0.00	0.00	5.00	0.00	0.00	5.00	0.00	0.00	5.00	20.00			
						COSTEO S/	0.00	0.00	2,250.00	0.00	0.00	2,250.00	0.00	0.00	2,250.00	0.00	0.00	2,250.00	9,000.00
					2024	FISICO	0.00	0.00	7.00	0.00	0.00	8.00	0.00	0.00	7.00	0.00	0.00	8.00	30.00
						COSTEO S/	0.00	0.00	2,250.00	0.00	0.00	2,250.00	0.00	0.00	2,250.00	0.00	0.00	2,250.00	9,000.00
					2025	FISICO	0.00	0.00	11.00	0.00	0.00	11.00	0.00	0.00	11.00	0.00	0.00	12.00	45.00
						COSTEO S/	0.00	0.00	2,250.00	0.00	0.00	2,250.00	0.00	0.00	2,250.00	0.00	0.00	2,250.00	9,000.00
AOI00103700224	5005906 - SERVICIO DE TRANSPORTE ASISTIDO DE LA EMERGENCIA TERRESTRE	030101 - ABANCAY	ACCION	Muy Alta	2023	FISICO	13.00	13.00	14.00	13.00	13.00	14.00	13.00	13.00	14.00	13.00	14.00	160.00	
						COSTEO S/	0.00	0.00	1,250.00	0.00	0.00	1,250.00	0.00	0.00	1,250.00	0.00	0.00	1,250.00	5,000.00
					2024	FISICO	15.00	15.00	15.00	15.00	15.00	15.00	15.00	15.00	15.00	15.00	15.00	15.00	180.00
						COSTEO S/	708.33	708.33	708.33	708.33	708.33	708.33	708.33	708.33	708.33	708.33	708.33	708.37	8,500.00
					2025	FISICO	16.00	17.00	16.00	17.00	16.00	17.00	16.00	17.00	17.00	17.00	17.00	17.00	200.00
						COSTEO S/	1,041.67	1,041.67	1,041.67	1,041.67	1,041.67	1,041.67	1,041.67	1,041.67	1,041.67	1,041.67	1,041.67	1,041.63	12,500.00

COSTEO TOTAL AÑO 2023 S/	40,399,507.00
COSTEO TOTAL AÑO 2024 S/	41,059,001.00
COSTEO TOTAL AÑO 2025 S/	45,032,624.01

U.M. = Unidad de Medida

FIRMA

Anexo B-4
PLAN OPERATIVO INSTITUCIONAL (20 Mayo 2022)
Año : 2023 - 2025

Periodo POI Multianual 2023 - 2025
Nivel de Gobierno R - GOBIERNOS REGIONALES
Sector 99 - GOBIERNOS REGIONALES
Pliego 442 - GOBIERNO REGIONAL DEL DEPARTAMENTO DE APURIMAC
Unidad Ejecutora 001038 - REGION APURIMAC-HOSPITAL SUBREGIONAL DE ANDAHUAYLAS

CENTRO DE COSTO: 1 - DIRECCION EJECUTIVA

OEI.09 - FORTALECER LA GESTIÓN INSTITUCIONAL DEL GOBIERNO REGIONAL DE APURÍMAC

AEI.09.03 - GESTIÓN INSTITUCIONAL POR RESULTADOS IMPLEMENTADA EN LA ENTIDAD

CODIGO	ACTIVIDAD OPERATIVA	UBIGEO	U.M.	PRIORIDAD	PERIODO MULTIANUAL	PROGRAMACION MENSUAL												TOTAL ANUAL									
						META	01	02	03	04	05	06	07	08	09	10	11		12								
AOI00103800001	IMPLEMENTACIÓN DE ESTRATEGIAS DE IMAGEN, PRENSA Y COMUNICACIÓN SOCIAL	030201 - ANDAHUAYLAS	INFORME	Muy Alta	2023	FISICO	2.00	2.00	2.00	2.00	2.00	2.00	2.00	2.00	2.00	2.00	2.00	2.00	2.00	24.00							
						COSTEO S/	11,195.00	11,195.00	11,195.00	11,195.00	11,195.00	11,195.00	11,195.00	11,195.00	11,195.00	11,195.00	11,195.00	11,195.00	11,195.00	11,195.00	11,195.00	11,195.00	134,346.00				
					2024	FISICO	2.00	2.00	2.00	2.00	2.00	2.00	2.00	2.00	2.00	2.00	2.00	2.00	2.00	2.00	2.00	2.00	2.00	24.00			
						COSTEO S/	11,195.00	11,195.00	11,195.00	11,195.00	11,195.00	11,195.00	11,195.00	11,195.00	11,195.00	11,195.00	11,195.00	11,195.00	11,195.00	11,195.00	11,195.00	11,195.00	11,195.00	134,346.00			
					2025	FISICO	2.00	2.00	2.00	2.00	2.00	2.00	2.00	2.00	2.00	2.00	2.00	2.00	2.00	2.00	2.00	2.00	2.00	24.00			
						COSTEO S/	11,195.00	11,195.00	11,195.00	11,195.00	11,195.00	11,195.00	11,195.00	11,195.00	11,195.00	11,195.00	11,195.00	11,195.00	11,195.00	11,195.00	11,195.00	11,195.00	11,195.00	134,346.00			
					AOI00103800002	GESTIÓN INSTITUCIONAL POR RESULTADOS IMPLEMENTADAS EN LA ENTIDAD	030201 - ANDAHUAYLAS	DOCUMENTO EMITIDO	Muy Alta	2023	FISICO	0.00	0.00	2.00	0.00	0.00	2.00	0.00	0.00	2.00	0.00	0.00	2.00	0.00	0.00	2.00	8.00
											COSTEO S/	11,195.00	11,195.00	11,195.00	11,195.00	11,195.00	11,195.00	11,195.00	11,195.00	11,195.00	11,195.00	11,195.00	11,195.00	11,195.00	11,195.00	11,195.00	11,195.00
2024	FISICO	0.00	0.00	2.00						0.00	0.00	2.00	0.00	0.00	2.00	0.00	0.00	2.00	0.00	0.00	2.00	0.00	0.00	2.00	8.00		
	COSTEO S/	11,195.00	11,195.00	11,195.00						11,195.00	11,195.00	11,195.00	11,195.00	11,195.00	11,195.00	11,195.00	11,195.00	11,195.00	11,195.00	11,195.00	11,195.00	11,195.00	11,195.00	11,195.00	134,342.00		
2025	FISICO	0.00	0.00	2.00						0.00	0.00	2.00	0.00	0.00	2.00	0.00	0.00	2.00	0.00	0.00	2.00	0.00	0.00	2.00	8.00		
	COSTEO S/	11,195.00	11,195.00	11,195.00						11,195.00	11,195.00	11,195.00	11,195.00	11,195.00	11,195.00	11,195.00	11,195.00	11,195.00	11,195.00	11,195.00	11,195.00	11,195.00	11,195.00	11,195.00	134,342.00		

CENTRO DE COSTO: 1.03 - OFICINA DE APOYO A LA DOCENCIA E INVESTIGACIÓN

OEI.01 - BRINDAR SERVICIOS DE SALUD PREVENTIVA PROMOCIONAL; RECUPERATIVA Y DE REHABILITACIÓN A LA POBLACIÓN DE APURÍMAC.

AEI.01.01 - SERVICIOS DE SALUD RENOVADOS QUE BRINDEN ATENCIÓN CON ESTÁNDARES DE CALIDAD A LA POBLACIÓN

CODIGO	ACTIVIDAD OPERATIVA	UBIGEO	U.M.	PRIORIDAD	PERIODO MULTIANUAL	PROGRAMACION MENSUAL												TOTAL ANUAL					
						META	01	02	03	04	05	06	07	08	09	10	11		12				
AOI00103800035	CAPACITACIÓN Y PERFECCIONAMIENTO DE RECURSOS HUMANOS	030201 - ANDAHUAYLAS	PERSONA CAPACITADA	Muy Alta	2023	FISICO	83.00	83.00	83.00	83.00	83.00	83.00	83.00	83.00	83.00	84.00	84.00	84.00	84.00	1,000.00			
						COSTEO S/	5,032.00	5,032.00	5,032.00	5,032.00	5,032.00	5,034.00	5,034.00	5,034.00	5,034.00	5,034.00	5,034.00	5,034.00	5,034.00	5,034.00	5,034.00	5,034.00	60,400.00
					2024	FISICO	83.00	83.00	83.00	83.00	83.00	83.00	83.00	83.00	83.00	83.00	83.00	84.00	84.00	84.00	84.00	84.00	1,000.00
						COSTEO S/	5,032.00	5,032.00	5,032.00	5,032.00	5,032.00	5,034.00	5,034.00	5,034.00	5,034.00	5,034.00	5,034.00	5,034.00	5,034.00	5,034.00	5,034.00	5,034.00	5,034.00
					2025	FISICO	83.00	83.00	83.00	83.00	83.00	83.00	83.00	83.00	83.00	83.00	83.00	84.00	84.00	84.00	84.00	84.00	1,000.00
						COSTEO S/	5,032.00	5,032.00	5,032.00	5,032.00	5,032.00	5,034.00	5,034.00	5,034.00	5,034.00	5,034.00	5,034.00	5,034.00	5,034.00	5,034.00	5,034.00	5,034.00	5,034.00

CENTRO DE COSTO: 1.04 - UNIDAD DE ESTADISTICA E INFORMATICA

OEI.09 - FORTALECER LA GESTIÓN INSTITUCIONAL DEL GOBIERNO REGIONAL DE APURÍMAC																									
AEI.09.03 - GESTIÓN INSTITUCIONAL POR RESULTADOS IMPLEMENTADA EN LA ENTIDAD																									
CODIGO	ACTIVIDAD OPERATIVA	UBIGEO	U.M.	PRIORIDAD	PERIODO MULTIANUAL	PROGRAMACION MENSUAL												TOTAL ANUAL							
						META	01	02	03	04	05	06	07	08	09	10	11		12						
AOI00103800008	ATENCIÓN AL USUARIO EXTERNO - ADMISIÓN	030201 - ANDAHUAYLAS	PERSONA ATENDIDA	Muy Alta	2023	FISICO	400.00	400.00	400.00	400.00	400.00	400.00	400.00	400.00	400.00	400.00	400.00	400.00	400.00	4,800.00					
						COSTEO S/	11,195.00	11,195.00	11,195.00	11,195.00	11,195.00	11,195.00	11,195.00	11,195.00	11,195.00	11,195.00	11,195.00	11,195.00	11,195.00	11,195.00	11,195.00	134,342.00			
					2024	FISICO	400.00	400.00	400.00	400.00	400.00	400.00	400.00	400.00	400.00	400.00	400.00	400.00	400.00	400.00	400.00	400.00	4,800.00		
						COSTEO S/	11,195.00	11,195.00	11,195.00	11,195.00	11,195.00	11,195.00	11,195.00	11,195.00	11,195.00	11,195.00	11,195.00	11,195.00	11,195.00	11,195.00	11,195.00	11,195.00	134,342.00		
					2025	FISICO	400.00	400.00	400.00	400.00	400.00	400.00	400.00	400.00	400.00	400.00	400.00	400.00	400.00	400.00	400.00	400.00	4,800.00		
						COSTEO S/	11,195.00	11,195.00	11,195.00	11,195.00	11,195.00	11,195.00	11,195.00	11,195.00	11,195.00	11,195.00	11,195.00	11,195.00	11,195.00	11,195.00	11,195.00	11,195.00	134,342.00		
					AOI00103800009	ELABORACIÓN DEL INFORME ESTADÍSTICO DEL HOSPITAL	030201 - ANDAHUAYLAS	INFORME	Muy Alta	2023	FISICO	2.00	2.00	2.00	2.00	2.00	2.00	2.00	2.00	2.00	2.00	2.00	2.00	2.00	24.00
											COSTEO S/	11,195.00	11,195.00	11,195.00	11,195.00	11,195.00	11,195.00	11,195.00	11,195.00	11,195.00	11,195.00	11,195.00	11,195.00	11,195.00	11,195.00
2024	FISICO	2.00	2.00	2.00						2.00	2.00	2.00	2.00	2.00	2.00	2.00	2.00	2.00	2.00	2.00	2.00	2.00	24.00		
	COSTEO S/	11,195.00	11,195.00	11,195.00						11,195.00	11,195.00	11,195.00	11,195.00	11,195.00	11,195.00	11,195.00	11,195.00	11,195.00	11,195.00	11,195.00	11,195.00	11,195.00	134,342.00		
2025	FISICO	2.00	2.00	2.00						2.00	2.00	2.00	2.00	2.00	2.00	2.00	2.00	2.00	2.00	2.00	2.00	2.00	24.00		
	COSTEO S/	11,195.00	11,195.00	11,195.00						11,195.00	11,195.00	11,195.00	11,195.00	11,195.00	11,195.00	11,195.00	11,195.00	11,195.00	11,195.00	11,195.00	11,195.00	11,195.00	134,342.00		
AOI00103800010	GESTIÓN DE MANEJO DE ARCHIVO CLÍNICO	030201 - ANDAHUAYLAS	ACCION	Muy Alta						2023	FISICO	400.00	400.00	400.00	400.00	400.00	400.00	400.00	400.00	400.00	400.00	400.00	400.00	400.00	4,800.00
											COSTEO S/	11,195.00	11,195.00	11,195.00	11,195.00	11,195.00	11,195.00	11,195.00	11,195.00	11,195.00	11,195.00	11,195.00	11,195.00	11,195.00	11,195.00
					2024	FISICO	400.00	400.00	400.00	400.00	400.00	400.00	400.00	400.00	400.00	400.00	400.00	400.00	400.00	400.00	400.00	400.00	4,800.00		
						COSTEO S/	11,195.00	11,195.00	11,195.00	11,195.00	11,195.00	11,195.00	11,195.00	11,195.00	11,195.00	11,195.00	11,195.00	11,195.00	11,195.00	11,195.00	11,195.00	11,195.00	134,343.00		
					2025	FISICO	400.00	400.00	400.00	400.00	400.00	400.00	400.00	400.00	400.00	400.00	400.00	400.00	400.00	400.00	400.00	400.00	4,800.00		
						COSTEO S/	11,195.00	11,195.00	11,195.00	11,195.00	11,195.00	11,195.00	11,195.00	11,195.00	11,195.00	11,195.00	11,195.00	11,195.00	11,195.00	11,195.00	11,195.00	11,195.00	134,343.00		
					AOI00103800011	GESTIÓN DE SOPORTE INFORMÁTICA Y SISTEMAS	030201 - ANDAHUAYLAS	ACCION	Muy Alta	2023	FISICO	4.00	4.00	4.00	4.00	4.00	4.00	4.00	4.00	4.00	4.00	4.00	4.00	4.00	48.00
											COSTEO S/	11,195.00	11,195.00	11,195.00	11,195.00	11,195.00	11,195.00	11,195.00	11,195.00	11,195.00	11,195.00	11,195.00	11,195.00	11,195.00	11,195.00
2024	FISICO	4.00	4.00	4.00						4.00	4.00	4.00	4.00	4.00	4.00	4.00	4.00	4.00	4.00	4.00	4.00	4.00	48.00		
	COSTEO S/	11,195.00	11,195.00	11,195.00						11,195.00	11,195.00	11,195.00	11,195.00	11,195.00	11,195.00	11,195.00	11,195.00	11,195.00	11,195.00	11,195.00	11,195.00	11,195.00	134,343.00		
2025	FISICO	4.00	4.00	4.00						4.00	4.00	4.00	4.00	4.00	4.00	4.00	4.00	4.00	4.00	4.00	4.00	4.00	48.00		
	COSTEO S/	11,195.00	11,195.00	11,195.00						11,195.00	11,195.00	11,195.00	11,195.00	11,195.00	11,195.00	11,195.00	11,195.00	11,195.00	11,195.00	11,195.00	11,195.00	11,195.00	134,343.00		

CENTRO DE COSTO: 1.05 - OFICINA DE EPIDEMIOLOGIA Y SALUD AMBIENTAL

OEI.01 - BRINDAR SERVICIOS DE SALUD PREVENTIVA PROMOCIONAL; RECUPERATIVA Y DE REHABILITACIÓN A LA POBLACIÓN DE APURÍMAC.																						
AEI.01.01 - SERVICIOS DE SALUD RENOVADOS QUE BRINDEN ATENCIÓN CON ESTÁNDARES DE CALIDAD A LA POBLACIÓN																						
CODIGO	ACTIVIDAD OPERATIVA	UBIGEO	U.M.	PRIORIDAD	PERIODO MULTIANUAL	PROGRAMACION MENSUAL												TOTAL ANUAL				
						META	01	02	03	04	05	06	07	08	09	10	11		12			
AOI00103800149	ANÁLISIS DE LOS PERFILES DE ATENCIÓN SEGÚN SERVICIOS	030201 - ANDAHUAYLAS	DOCUMENTO EMITIDO	Muy Alta	2023	FISICO	5.00	5.00	5.00	5.00	5.00	5.00	5.00	5.00	5.00	5.00	6.00	6.00	6.00	64.00		
						COSTEO S/	87.00	87.00	87.00	87.00	87.00	87.00	88.00	88.00	88.00	88.00	89.00	89.00	89.00	89.00	1,055.00	
					2024	FISICO	5.00	5.00	5.00	5.00	5.00	5.00	5.00	5.00	5.00	5.00	5.00	6.00	6.00	6.00	6.00	64.00
						COSTEO S/	87.00	87.00	87.00	87.00	87.00	87.00	87.00	88.00	88.00	88.00	88.00	89.00	89.00	89.00	89.00	1,055.00
					2025	FISICO	5.00	5.00	5.00	5.00	5.00	5.00	5.00	5.00	5.00	5.00	5.00	6.00	6.00	6.00	6.00	64.00
						COSTEO S/	87.00	87.00	87.00	87.00	87.00	87.00	87.00	87.00	87.00	87.00	87.00	88.00	88.00	88.00	89.00	89.00

POI MultiAnual con Programación Física y Costeo

						COSTEO S/	87.00	87.00	87.00	87.00	87.00	88.00	88.00	88.00	89.00	89.00	89.00	89.00	1,055.00				
AOI00103800150	IMPLEMENTACIÓN DE LA SALA SITUACIÓN DEL HSRA	030201 - ANDAHUAYLAS	INFORME	Muy Alta	2023	FISICO	1.00	1.00	1.00	1.00	1.00	1.00	1.00	1.00	1.00	1.00	1.00	1.00	12.00				
						COSTEO S/	87.00	87.00	87.00	87.00	87.00	88.00	88.00	88.00	89.00	89.00	89.00	89.00	89.00	89.00	1,055.00		
					2024	FISICO	1.00	1.00	1.00	1.00	1.00	1.00	1.00	1.00	1.00	1.00	1.00	1.00	1.00	1.00	1.00	12.00	
						COSTEO S/	87.00	87.00	87.00	87.00	87.00	88.00	88.00	88.00	89.00	89.00	89.00	89.00	89.00	89.00	89.00	1,055.00	
					2025	FISICO	1.00	1.00	1.00	1.00	1.00	1.00	1.00	1.00	1.00	1.00	1.00	1.00	1.00	1.00	1.00	12.00	
	COSTEO S/	87.00	87.00	87.00	87.00	87.00	88.00	88.00	88.00	89.00	89.00	89.00	89.00	89.00	89.00	89.00	89.00	1,055.00					
AOI00103800151	INVESTIGACIÓN DE BROTES SEGÚN LA DEMANDA DE ATENCIÓN DE LOS SERVICIOS ASISTENCIALES	030201 - ANDAHUAYLAS	INFORME	Muy Alta	2023	FISICO	2.00	2.00	2.00	2.00	2.00	2.00	2.00	2.00	2.00	2.00	2.00	2.00	2.00	24.00			
						COSTEO S/	87.00	87.00	87.00	87.00	87.00	88.00	88.00	88.00	89.00	89.00	89.00	89.00	89.00	89.00	1,055.00		
					2024	FISICO	2.00	2.00	2.00	2.00	2.00	2.00	2.00	2.00	2.00	2.00	2.00	2.00	2.00	2.00	2.00	24.00	
						COSTEO S/	87.00	87.00	87.00	87.00	87.00	88.00	88.00	88.00	89.00	89.00	89.00	89.00	89.00	89.00	89.00	1,055.00	
					2025	FISICO	2.00	2.00	2.00	2.00	2.00	2.00	2.00	2.00	2.00	2.00	2.00	2.00	2.00	2.00	2.00	2.00	24.00
	COSTEO S/	87.00	87.00	87.00	87.00	87.00	88.00	88.00	88.00	89.00	89.00	89.00	89.00	89.00	89.00	89.00	89.00	1,055.00					
AOI00103800152	VIGILANCIA DE ENFERMEDADES DE NOTIFICACIÓN OBLIGATORIA EN EESS	030201 - ANDAHUAYLAS	NOTIFICACION	Muy Alta	2023	FISICO	26.00	26.00	26.00	26.00	26.00	26.00	26.00	26.00	26.00	26.00	26.00	26.00	26.00	26.00	312.00		
						COSTEO S/	87.00	87.00	87.00	87.00	87.00	88.00	88.00	88.00	89.00	89.00	89.00	89.00	89.00	89.00	1,055.00		
					2024	FISICO	26.00	26.00	26.00	26.00	26.00	26.00	26.00	26.00	26.00	26.00	26.00	26.00	26.00	26.00	26.00	26.00	312.00
						COSTEO S/	87.00	87.00	87.00	87.00	87.00	88.00	88.00	88.00	89.00	89.00	89.00	89.00	89.00	89.00	89.00	1,055.00	
					2025	FISICO	26.00	26.00	26.00	26.00	26.00	26.00	26.00	26.00	26.00	26.00	26.00	26.00	26.00	26.00	26.00	26.00	312.00
	COSTEO S/	87.00	87.00	87.00	87.00	87.00	88.00	88.00	88.00	89.00	89.00	89.00	89.00	89.00	89.00	89.00	89.00	1,055.00					
AOI00103800153	VIGILANCIA EPIDEMIOLOGICA DE INFECCIONES RELACIONADAS CON EL CUIDADO DEL PACIENTE EN EL HOSPITAL	030201 - ANDAHUAYLAS	NOTIFICACION	Muy Alta	2023	FISICO	5.00	5.00	5.00	5.00	5.00	5.00	5.00	5.00	5.00	5.00	5.00	5.00	5.00	5.00	60.00		
						COSTEO S/	87.00	87.00	87.00	87.00	88.00	88.00	88.00	88.00	89.00	89.00	89.00	89.00	89.00	89.00	89.00	1,056.00	
					2024	FISICO	5.00	5.00	5.00	5.00	5.00	5.00	5.00	5.00	5.00	5.00	5.00	5.00	5.00	5.00	5.00	5.00	60.00
						COSTEO S/	87.00	87.00	87.00	87.00	88.00	88.00	88.00	88.00	89.00	89.00	89.00	89.00	89.00	89.00	89.00	89.00	1,056.00
					2025	FISICO	5.00	5.00	5.00	5.00	5.00	5.00	5.00	5.00	5.00	5.00	5.00	5.00	5.00	5.00	5.00	5.00	60.00
	COSTEO S/	87.00	87.00	87.00	87.00	88.00	88.00	88.00	88.00	89.00	89.00	89.00	89.00	89.00	89.00	89.00	89.00	1,056.00					
AOI00103800154	VIGILANCIA DE ENFERMEDADES TRANSMISIBLES Y NO TRANSMISIBLES SEGÚN PROTOCOLO DE ATENCIÓN (CANCER, HTA Y SALUD MENTAL)	030201 - ANDAHUAYLAS	NOTIFICACION	Muy Alta	2023	FISICO	9.00	9.00	9.00	9.00	9.00	9.00	9.00	9.00	9.00	9.00	9.00	9.00	9.00	9.00	108.00		
						COSTEO S/	87.00	87.00	87.00	87.00	88.00	88.00	88.00	88.00	89.00	89.00	89.00	89.00	89.00	89.00	89.00	1,056.00	
					2024	FISICO	9.00	9.00	9.00	9.00	9.00	9.00	9.00	9.00	9.00	9.00	9.00	9.00	9.00	9.00	9.00	9.00	108.00
						COSTEO S/	87.00	87.00	87.00	87.00	88.00	88.00	88.00	88.00	89.00	89.00	89.00	89.00	89.00	89.00	89.00	89.00	1,056.00
					2025	FISICO	9.00	9.00	9.00	9.00	9.00	9.00	9.00	9.00	9.00	9.00	9.00	9.00	9.00	9.00	9.00	9.00	108.00
	COSTEO S/	87.00	87.00	87.00	87.00	88.00	88.00	88.00	88.00	89.00	89.00	89.00	89.00	89.00	89.00	89.00	89.00	1,056.00					
AOI00103800155	MONITOREO DE INDICADORES DE GESTIÓN CLÍNICA	030201 - ANDAHUAYLAS	INFORME	Muy Alta	2023	FISICO	1.00	1.00	1.00	1.00	1.00	1.00	1.00	1.00	2.00	2.00	2.00	2.00	2.00	16.00			
						COSTEO S/	87.00	87.00	87.00	87.00	88.00	88.00	88.00	88.00	89.00	89.00	89.00	89.00	89.00	89.00	1,056.00		
					2024	FISICO	1.00	1.00	1.00	1.00	1.00	1.00	1.00	1.00	1.00	1.00	2.00	2.00	2.00	2.00	2.00	16.00	

POI MultiAnual con Programación Física y Costeo

AOI00103800156	VIGILANCIA, MONITOREO Y MANEJO DE LOS RR.SS HOSPITALARIOS	030201 - ANDAHUAYLAS	INFORME	Muy Alta	2025	COSTEO S/	87.00	87.00	87.00	87.00	88.00	88.00	88.00	88.00	89.00	89.00	89.00	89.00	1,056.00
						FISICO	1.00	1.00	1.00	1.00	1.00	1.00	1.00	2.00	2.00	2.00	2.00	16.00	
					2023	COSTEO S/	87.00	87.00	87.00	87.00	88.00	88.00	88.00	88.00	89.00	89.00	89.00	89.00	1,056.00
						FISICO	1.00	1.00	1.00	1.00	1.00	1.00	1.00	2.00	2.00	2.00	2.00	16.00	
					2024	COSTEO S/	87.00	87.00	87.00	87.00	88.00	88.00	88.00	88.00	89.00	89.00	89.00	89.00	1,056.00
						FISICO	1.00	1.00	1.00	1.00	1.00	1.00	1.00	2.00	2.00	2.00	2.00	16.00	
					2025	COSTEO S/	87.00	87.00	87.00	87.00	88.00	88.00	88.00	88.00	89.00	89.00	89.00	89.00	1,056.00
						FISICO	1.00	1.00	1.00	1.00	1.00	1.00	1.00	2.00	2.00	2.00	2.00	16.00	

CENTRO DE COSTO: 1.06 - OFICINA DE GESTION DE LA CALIDAD

OEI.01 - BRINDAR SERVICIOS DE SALUD PREVENTIVA PROMOCIONAL; RECUPERATIVA Y DE REHABILITACIÓN A LA POBLACIÓN DE APURÍMAC.

AEI.01.01 - SERVICIOS DE SALUD RENOVADOS QUE BRINDEN ATENCIÓN CON ESTÁNDARES DE CALIDAD A LA POBLACIÓN

CODIGO	ACTIVIDAD OPERATIVA	UBIGEO	U.M.	PRIORIDAD	PERIODO MULTIANUAL	PROGRAMACION MENSUAL												TOTAL ANUAL						
						META	01	02	03	04	05	06	07	08	09	10	11		12					
AOI00103800003	IMPLEMENTACIÓN DE LA LISTA DE VERIFICACIÓN DE LA SEGURIDAD DEL PACIENTE ANTE CIRUGÍA EN CENTRO QUIRÚRGICO DE SALUD DEL II NIVEL DE ATENCIÓN	030201 - ANDAHUAYLAS	INFORME	Muy Alta	2023	FISICO	0.00	0.00	1.00	0.00	0.00	1.00	0.00	0.00	1.00	0.00	0.00	1.00	4.00					
						COSTEO S/	11,195.00	11,195.00	11,195.00	11,195.00	11,195.00	11,195.00	11,195.00	11,195.00	11,195.00	11,195.00	11,195.00	11,196.00	11,196.00	134,342.00				
					2024	FISICO	0.00	0.00	1.00	0.00	0.00	1.00	0.00	0.00	1.00	0.00	0.00	1.00	0.00	1.00	4.00			
						COSTEO S/	11,195.00	11,195.00	11,195.00	11,195.00	11,195.00	11,195.00	11,195.00	11,195.00	11,195.00	11,195.00	11,195.00	11,196.00	11,196.00	134,342.00				
					2025	FISICO	0.00	0.00	1.00	0.00	0.00	1.00	0.00	0.00	1.00	0.00	0.00	1.00	0.00	1.00	4.00			
						COSTEO S/	11,195.00	11,195.00	11,195.00	11,195.00	11,195.00	11,195.00	11,195.00	11,195.00	11,195.00	11,195.00	11,195.00	11,196.00	11,196.00	134,342.00				
					AOI00103800004	IMPLEMENTACIÓN DEL REGISTRO DE NOTIFICACIONES Y ANÁLISIS DE LA OCURRENCIA DE EVENTOS ADVERSOS EN SALUD EN EL ESTABLECIMIENTO	030201 - ANDAHUAYLAS	INFORME	Muy Alta	2023	FISICO	0.00	0.00	1.00	0.00	0.00	1.00	0.00	0.00	1.00	0.00	0.00	1.00	4.00
											COSTEO S/	11,195.00	11,195.00	11,195.00	11,195.00	11,195.00	11,195.00	11,195.00	11,195.00	11,195.00	11,195.00	11,196.00	11,196.00	134,342.00
2024	FISICO	0.00	0.00	1.00						0.00	0.00	1.00	0.00	0.00	1.00	0.00	0.00	1.00	0.00	1.00	4.00			
	COSTEO S/	11,195.00	11,195.00	11,195.00						11,195.00	11,195.00	11,195.00	11,195.00	11,195.00	11,195.00	11,195.00	11,195.00	11,196.00	11,196.00	134,342.00				
2025	FISICO	0.00	0.00	1.00						0.00	0.00	1.00	0.00	0.00	1.00	0.00	0.00	1.00	0.00	1.00	4.00			
	COSTEO S/	11,195.00	11,195.00	11,195.00						11,195.00	11,195.00	11,195.00	11,195.00	11,195.00	11,195.00	11,195.00	11,195.00	11,196.00	11,196.00	134,342.00				
AOI00103800005	IMPLEMENTACIÓN DE LA AUDITORIA DE LA CALIDAD DE LA ATENCIÓN EN EL ESTABLECIMIENTO DE SALUD	030201 - ANDAHUAYLAS	INFORME	Muy Alta	2023	FISICO	0.00	0.00	2.00	0.00	0.00	2.00	0.00	0.00	2.00	0.00	0.00	2.00	8.00					
						COSTEO S/	11,195.00	11,195.00	11,195.00	11,195.00	11,195.00	11,195.00	11,195.00	11,195.00	11,195.00	11,195.00	11,196.00	11,196.00	134,342.00					
					2024	FISICO	0.00	0.00	2.00	0.00	0.00	2.00	0.00	0.00	2.00	0.00	0.00	2.00	0.00	2.00	8.00			
						COSTEO S/	11,195.00	11,195.00	11,195.00	11,195.00	11,195.00	11,195.00	11,195.00	11,195.00	11,195.00	11,195.00	11,195.00	11,196.00	11,196.00	134,342.00				

POI MultiAnual con Programación Física y Costeo

						S/																			
						FISICO	0.00	0.00	2.00	0.00	0.00	2.00	0.00	0.00	2.00	0.00	0.00	2.00	0.00	0.00	2.00	8.00			
						2025	COSTEO	11,195.00	11,195.00	11,195.00	11,195.00	11,195.00	11,195.00	11,195.00	11,195.00	11,195.00	11,195.00	11,195.00	11,195.00	11,196.00	11,196.00	134,342.00			
						S/																			
AOI00103800006	MEDICIÓN DE LA SATISFACCIÓN DEL USUARIO EXTERNO EN CONSULTA EXTERNA, HOSPITALIZACIÓN Y EMERGENCIA EN ESTABLECIMIENTO DE II NIVEL DE ATENCIÓN.	030201 - ANDAHUAYLAS	INFORME	Muy Alta	2023	FISICO	0.00	0.00	1.00	0.00	0.00	1.00	0.00	0.00	1.00	0.00	0.00	1.00	0.00	0.00	1.00	4.00			
						COSTEO	11,195.00	11,195.00	11,195.00	11,195.00	11,195.00	11,195.00	11,195.00	11,195.00	11,195.00	11,195.00	11,195.00	11,195.00	11,195.00	11,195.00	11,196.00	11,196.00	134,342.00		
					2024	FISICO	0.00	0.00	1.00	0.00	0.00	1.00	0.00	0.00	1.00	0.00	0.00	1.00	0.00	0.00	1.00	0.00	0.00	1.00	4.00
						COSTEO	11,195.00	11,195.00	11,195.00	11,195.00	11,195.00	11,195.00	11,195.00	11,195.00	11,195.00	11,195.00	11,195.00	11,195.00	11,195.00	11,195.00	11,195.00	11,196.00	11,196.00	134,342.00	
					2025	FISICO	0.00	0.00	1.00	0.00	0.00	1.00	0.00	0.00	1.00	0.00	0.00	1.00	0.00	0.00	1.00	0.00	0.00	1.00	4.00
					2025	COSTEO	11,195.00	11,195.00	11,195.00	11,195.00	11,195.00	11,195.00	11,195.00	11,195.00	11,195.00	11,195.00	11,195.00	11,195.00	11,196.00	11,196.00	134,342.00				
						S/																			
AOI00103800007	IMPLEMENTACIÓN DEL PROCESO Y ACTIVIDADES DE ACREDITACIÓN A TRAVÉS DE LA AUTOEVALUACIÓN	030201 - ANDAHUAYLAS	INFORME	Muy Alta	2023	FISICO	0.00	0.00	1.00	0.00	0.00	1.00	0.00	0.00	1.00	0.00	0.00	1.00	0.00	0.00	1.00	4.00			
						COSTEO	11,195.00	11,195.00	11,195.00	11,195.00	11,195.00	11,195.00	11,195.00	11,195.00	11,195.00	11,195.00	11,195.00	11,195.00	11,195.00	11,195.00	11,196.00	11,196.00	134,342.00		
					2024	FISICO	0.00	0.00	1.00	0.00	0.00	1.00	0.00	0.00	1.00	0.00	0.00	1.00	0.00	0.00	1.00	0.00	0.00	1.00	4.00
						COSTEO	11,195.00	11,195.00	11,195.00	11,195.00	11,195.00	11,195.00	11,195.00	11,195.00	11,195.00	11,195.00	11,195.00	11,195.00	11,195.00	11,195.00	11,195.00	11,196.00	11,196.00	134,342.00	
					2025	FISICO	0.00	0.00	1.00	0.00	0.00	1.00	0.00	0.00	1.00	0.00	0.00	1.00	0.00	0.00	1.00	0.00	0.00	1.00	4.00
					2025	COSTEO	11,195.00	11,195.00	11,195.00	11,195.00	11,195.00	11,195.00	11,195.00	11,195.00	11,195.00	11,195.00	11,195.00	11,195.00	11,196.00	11,196.00	134,342.00				
						S/																			

CENTRO DE COSTO: 1.07 - OFICINA DE ASESORIA JURIDICA

OEI.09 - FORTALECER LA GESTIÓN INSTITUCIONAL DEL GOBIERNO REGIONAL DE APURÍMAC

AEI.09.03 - GESTIÓN INSTITUCIONAL POR RESULTADOS IMPLEMENTADA EN LA ENTIDAD

CODIGO	ACTIVIDAD OPERATIVA	UBIGEO	U.M.	PRIORIDAD	PERIODO MULTIANUAL	PROGRAMACION MENSUAL												TOTAL ANUAL							
						META	01	02	03	04	05	06	07	08	09	10	11		12						
AOI00103800027	CONDUCCIÓN DEL PROCESO DE ASESORAMIENTO TÉCNICO Y JURÍDICO	030201 - ANDAHUAYLAS	INFORME	Muy Alta	2023	FISICO	0.00	0.00	4.00	0.00	0.00	4.00	0.00	0.00	4.00	0.00	0.00	4.00	0.00	0.00	4.00	16.00			
						COSTEO	791.00	791.00	791.00	791.00	792.00	792.00	792.00	792.00	792.00	792.00	792.00	792.00	792.00	792.00	792.00	792.00	792.00	9,500.00	
					2024	FISICO	0.00	0.00	4.00	0.00	0.00	4.00	0.00	0.00	4.00	0.00	0.00	4.00	0.00	0.00	4.00	0.00	0.00	4.00	16.00
						COSTEO	791.00	791.00	791.00	791.00	792.00	792.00	792.00	792.00	792.00	792.00	792.00	792.00	792.00	792.00	792.00	792.00	792.00	792.00	9,500.00
					2025	FISICO	0.00	0.00	4.00	0.00	0.00	4.00	0.00	0.00	4.00	0.00	0.00	4.00	0.00	0.00	4.00	0.00	0.00	4.00	16.00
					2025	COSTEO	791.00	791.00	791.00	791.00	792.00	792.00	792.00	792.00	792.00	792.00	792.00	792.00	792.00	792.00	792.00	9,500.00			

CENTRO DE COSTO: 2 - OFICINA EJECUTIVA DE ADMINISTRACION

OEI.01 - BRINDAR SERVICIOS DE SALUD PREVENTIVA PROMOCIONAL; RECUPERATIVA Y DE REHABILITACIÓN A LA POBLACIÓN DE APURÍMAC.

AEI.01.01 - SERVICIOS DE SALUD RENOVADOS QUE BRINDEN ATENCIÓN CON ESTÁNDARES DE CALIDAD A LA POBLACIÓN

CODIGO	ACTIVIDAD OPERATIVA	UBIGEO	U.M.	PRIORIDAD	PERIODO MULTIANUAL	PROGRAMACION MENSUAL												TOTAL ANUAL							
						META	01	02	03	04	05	06	07	08	09	10	11		12						
AOI00103800336	MANTENIMIENTO DE ESTABLECIMIENTOS DEL HSRA	030201 - ANDAHUAYLAS	ACCION	Muy Alta	2023	FISICO	2.00	2.00	2.00	2.00	2.00	2.00	2.00	2.00	2.00	2.00	2.00	2.00	2.00	2.00	2.00	24.00			
						COSTEO	77,458.00	77,458.00	77,458.00	77,458.00	77,459.00	77,459.00	77,459.00	77,459.00	77,459.00	77,459.00	77,459.00	77,459.00	77,459.00	77,460.00	77,460.00	77,460.00	77,460.00	929,507.00	
					2024	FISICO	2.00	2.00	2.00	2.00	2.00	2.00	2.00	2.00	2.00	2.00	2.00	2.00	2.00	2.00	2.00	2.00	2.00	2.00	24.00
						COSTEO	77,458.00	77,458.00	77,458.00	77,458.00	77,459.00	77,459.00	77,459.00	77,459.00	77,459.00	77,459.00	77,459.00	77,459.00	77,459.00	77,460.00	77,460.00	77,460.00	77,460.00	929,507.00	
					2025	FISICO	2.00	2.00	2.00	2.00	2.00	2.00	2.00	2.00	2.00	2.00	2.00	2.00	2.00	2.00	2.00	2.00	2.00	2.00	24.00
					2025	COSTEO	77,458.00	77,458.00	77,458.00	77,458.00	77,459.00	77,459.00	77,459.00	77,459.00	77,459.00	77,459.00	77,459.00	77,459.00	77,460.00	77,460.00	77,460.00	929,507.00			

POI MultiAnual con Programación Física y Costeo

AOI00103800337	MEJORAMIENTO DE LA OFERTA DE LOS SERVICIOS DEL HSRA	030201 - ANDAHUAYLAS	ACCION	Muy Alta	2023	FISICO	2.00	2.00	2.00	2.00	2.00	2.00	2.00	2.00	2.00	2.00	2.00	2.00	2.00	24.00					
						COSTEO S/	11,472.00	11,472.00	11,472.00	11,472.00	11,472.00	11,472.00	11,472.00	11,472.00	11,472.00	11,472.00	11,472.00	11,472.00	11,472.00	11,472.00	11,472.00	11,472.00	11,473.00	137,665.00	
					2024	FISICO	2.00	2.00	2.00	2.00	2.00	2.00	2.00	2.00	2.00	2.00	2.00	2.00	2.00	2.00	2.00	2.00	2.00	2.00	24.00
						COSTEO S/	11,472.00	11,472.00	11,472.00	11,472.00	11,472.00	11,472.00	11,472.00	11,472.00	11,472.00	11,472.00	11,472.00	11,472.00	11,472.00	11,472.00	11,472.00	11,472.00	11,472.00	11,473.00	137,665.00
					2025	FISICO	2.00	2.00	2.00	2.00	2.00	2.00	2.00	2.00	2.00	2.00	2.00	2.00	2.00	2.00	2.00	2.00	2.00	2.00	24.00
						COSTEO S/	11,472.00	11,472.00	11,472.00	11,472.00	11,472.00	11,472.00	11,472.00	11,472.00	11,472.00	11,472.00	11,472.00	11,472.00	11,472.00	11,472.00	11,472.00	11,472.00	11,472.00	11,473.00	137,665.00
AOI00103800338	MANTENIMIENTO PARA EQUIPAMIENTO E INFRAESTRUCTURA HOSPITALARIA DEL HSRA	030201 - ANDAHUAYLAS	ACCION	Muy Alta	2023	FISICO	3.00	3.00	3.00	3.00	3.00	3.00	3.00	3.00	3.00	3.00	3.00	3.00	3.00	3.00	36.00				
						COSTEO S/	14,901.00	14,901.00	14,901.00	14,901.00	14,901.00	14,901.00	14,901.00	14,901.00	14,901.00	14,901.00	14,901.00	14,901.00	14,901.00	14,901.00	14,901.00	14,902.00	14,902.00	14,902.00	178,814.00
					2024	FISICO	3.00	3.00	3.00	3.00	3.00	3.00	3.00	3.00	3.00	3.00	3.00	3.00	3.00	3.00	3.00	3.00	3.00	3.00	36.00
						COSTEO S/	14,901.00	14,901.00	14,901.00	14,901.00	14,901.00	14,901.00	14,901.00	14,901.00	14,901.00	14,901.00	14,901.00	14,901.00	14,901.00	14,901.00	14,901.00	14,901.00	14,902.00	14,902.00	14,902.00
					2025	FISICO	3.00	3.00	3.00	3.00	3.00	3.00	3.00	3.00	3.00	3.00	3.00	3.00	3.00	3.00	3.00	3.00	3.00	3.00	36.00
						COSTEO S/	14,901.00	14,901.00	14,901.00	14,901.00	14,901.00	14,901.00	14,901.00	14,901.00	14,901.00	14,901.00	14,901.00	14,901.00	14,901.00	14,901.00	14,901.00	14,901.00	14,902.00	14,902.00	14,902.00
OEI.09 - FORTALECER LA GESTIÓN INSTITUCIONAL DEL GOBIERNO REGIONAL DE APURÍMAC																									
AEI.09.03 - GESTIÓN INSTITUCIONAL POR RESULTADOS IMPLEMENTADA EN LA ENTIDAD																									
CODIGO	ACTIVIDAD OPERATIVA	UBIGEO	U.M.	PRIORIDAD	PERIODO MULTIANUAL	PROGRAMACION MENSUAL												TOTAL ANUAL							
						META	01	02	03	04	05	06	07	08	09	10	11		12						
AOI00103800012	PLANEAR, ORGANIZAR, DIRIGIR, COORDINAR Y SUPERVISAR LAS ACTIVIDADES DEL SISTEMA ADMINISTRATIVO DE LA ENTIDAD	030201 - ANDAHUAYLAS	DOCUMENTO EMITIDO	Muy Alta	2023	FISICO	333.00	333.00	333.00	333.00	333.00	333.00	333.00	333.00	333.00	334.00	334.00	334.00	334.00	4,000.00					
						COSTEO S/	17,775.00	17,775.00	17,775.00	17,775.00	17,775.00	17,775.00	17,775.00	17,775.00	17,775.00	17,775.00	17,775.00	17,775.00	17,775.00	17,777.00	17,778.00	213,305.00			
					2024	FISICO	333.00	333.00	333.00	333.00	333.00	333.00	333.00	333.00	333.00	333.00	333.00	333.00	334.00	334.00	334.00	334.00	4,000.00		
						COSTEO S/	17,775.00	17,775.00	17,775.00	17,775.00	17,775.00	17,775.00	17,775.00	17,775.00	17,775.00	17,775.00	17,775.00	17,775.00	17,775.00	17,775.00	17,777.00	17,778.00	213,305.00		
					2025	FISICO	333.00	333.00	333.00	333.00	333.00	333.00	333.00	333.00	333.00	333.00	333.00	333.00	334.00	334.00	334.00	334.00	4,000.00		
						COSTEO S/	17,775.00	17,775.00	17,775.00	17,775.00	17,775.00	17,775.00	17,775.00	17,775.00	17,775.00	17,775.00	17,775.00	17,775.00	17,775.00	17,775.00	17,777.00	17,778.00	213,305.00		
AOI00103800013	MONITOREO DEL PROCESO TÉCNICO DE PREPARACIÓN DEL INFORME DE ESTADOS FINANCIEROS Y PRESUPUESTARIOS MENSUALES, TRIMESTRAL, SEMESTRAL Y ANUAL	030201 - ANDAHUAYLAS	DOCUMENTO EMITIDO	Muy Alta	2023	FISICO	1.00	1.00	1.00	1.00	1.00	1.00	1.00	1.00	1.00	1.00	1.00	1.00	1.00	12.00					
						COSTEO S/	11,195.00	11,195.00	11,195.00	11,195.00	11,195.00	11,195.00	11,195.00	11,195.00	11,195.00	11,195.00	11,195.00	11,195.00	11,195.00	11,196.00	11,197.00	134,343.00			
					2024	FISICO	1.00	1.00	1.00	1.00	1.00	1.00	1.00	1.00	1.00	1.00	1.00	1.00	1.00	1.00	1.00	1.00	12.00		
						COSTEO S/	11,195.00	11,195.00	11,195.00	11,195.00	11,195.00	11,195.00	11,195.00	11,195.00	11,195.00	11,195.00	11,195.00	11,195.00	11,195.00	11,195.00	11,196.00	11,197.00	134,343.00		
					2025	FISICO	1.00	1.00	1.00	1.00	1.00	1.00	1.00	1.00	1.00	1.00	1.00	1.00	1.00	1.00	1.00	1.00	12.00		
						COSTEO S/	11,195.00	11,195.00	11,195.00	11,195.00	11,195.00	11,195.00	11,195.00	11,195.00	11,195.00	11,195.00	11,195.00	11,195.00	11,195.00	11,195.00	11,196.00	11,197.00	134,343.00		
AOI00103800014	EVALUACIÓN DE DOCUMENTOS ADMINISTRATIVOS	030201 - ANDAHUAYLAS	ACCION	Muy Alta	2023	FISICO	3.00	3.00	3.00	3.00	3.00	3.00	3.00	3.00	3.00	3.00	3.00	3.00	3.00	36.00					
						COSTEO S/	11,195.00	11,195.00	11,195.00	11,195.00	11,195.00	11,195.00	11,195.00	11,195.00	11,195.00	11,195.00	11,195.00	11,195.00	11,195.00	11,196.00	11,197.00	134,343.00			
					2024	FISICO	3.00	3.00	3.00	3.00	3.00	3.00	3.00	3.00	3.00	3.00	3.00	3.00	3.00	3.00	3.00	3.00	36.00		
						COSTEO S/	11,195.00	11,195.00	11,195.00	11,195.00	11,195.00	11,195.00	11,195.00	11,195.00	11,195.00	11,195.00	11,195.00	11,195.00	11,195.00	11,195.00	11,196.00	11,197.00	134,343.00		
					2025	FISICO	3.00	3.00	3.00	3.00	3.00	3.00	3.00	3.00	3.00	3.00	3.00	3.00	3.00	3.00	3.00	3.00	36.00		
						COSTEO S/	11,195.00	11,195.00	11,195.00	11,195.00	11,195.00	11,195.00	11,195.00	11,195.00	11,195.00	11,195.00	11,195.00	11,195.00	11,195.00	11,195.00	11,196.00	11,197.00	134,343.00		
AOI00103800015	PLANIFICAR, ORGANIZAR Y CONDUCIR LAS ACTIVIDADES TÉCNICO ADMINISTRATIVAS DE BIENES	030201 - ANDAHUAYLAS	EVALUACION	Muy Alta	2023	FISICO	1.00	1.00	1.00	1.00	1.00	1.00	1.00	1.00	1.00	1.00	1.00	1.00	12.00						
						COSTEO S/	11,195.00	11,195.00	11,195.00	11,195.00	11,195.00	11,195.00	11,195.00	11,195.00	11,195.00	11,195.00	11,195.00	11,195.00	11,195.00	11,196.00	11,197.00	134,343.00			

POI MultiAnual con Programación Física y Costeo

PATRIMONIALES DE LA ENTIDAD	2024	FISICO	1.00	1.00	1.00	1.00	1.00	1.00	1.00	1.00	1.00	1.00	1.00	1.00	1.00	1.00	1.00	1.00	12.00	
		COSTEO S/	11,195.00	11,195.00	11,195.00	11,195.00	11,195.00	11,195.00	11,195.00	11,195.00	11,195.00	11,195.00	11,195.00	11,195.00	11,195.00	11,196.00	11,197.00	11,197.00	134,343.00	
	2025	FISICO	1.00	1.00	1.00	1.00	1.00	1.00	1.00	1.00	1.00	1.00	1.00	1.00	1.00	1.00	1.00	1.00	1.00	12.00
		COSTEO S/	11,195.00	11,195.00	11,195.00	11,195.00	11,195.00	11,195.00	11,195.00	11,195.00	11,195.00	11,195.00	11,195.00	11,195.00	11,195.00	11,196.00	11,197.00	11,197.00	134,343.00	

CENTRO DE COSTO: 2.01 - UNIDAD DE DESARROLLO DE RECURSOS HUMANOS

OEI.09 - FORTALECER LA GESTIÓN INSTITUCIONAL DEL GOBIERNO REGIONAL DE APURÍMAC

AEI.09.03 - GESTIÓN INSTITUCIONAL POR RESULTADOS IMPLEMENTADA EN LA ENTIDAD

CODIGO	ACTIVIDAD OPERATIVA	UBIGEO	U.M.	PRIORIDAD	PERIODO MULTIANUAL	PROGRAMACION MENSUAL												TOTAL ANUAL									
						META	01	02	03	04	05	06	07	08	09	10	11		12								
AOI00103800028	ORGANIZAR Y CONducIR EL PROCESO TÉCNICO ADMINISTRATIVO Y NORMATIVO DE REMUNERACIONES Y PENSIONES DEL PERSONAL	030201 - ANDAHUAYLAS	PLANILLA	Muy Alta	2023	FISICO	2.00	2.00	2.00	2.00	2.00	2.00	2.00	2.00	2.00	2.00	2.00	2.00	2.00	2.00	24.00						
						COSTEO S/	8.00	8.00	8.00	8.00	8.00	8.00	8.00	8.00	8.00	8.00	8.00	9.00	9.00	9.00	9.00	100.00					
					2024	FISICO	2.00	2.00	2.00	2.00	2.00	2.00	2.00	2.00	2.00	2.00	2.00	2.00	2.00	2.00	2.00	2.00	2.00	2.00	24.00		
						COSTEO S/	8.00	8.00	8.00	8.00	8.00	8.00	8.00	8.00	8.00	8.00	8.00	8.00	9.00	9.00	9.00	9.00	9.00	100.00			
					2025	FISICO	2.00	2.00	2.00	2.00	2.00	2.00	2.00	2.00	2.00	2.00	2.00	2.00	2.00	2.00	2.00	2.00	2.00	2.00	24.00		
						COSTEO S/	8.00	8.00	8.00	8.00	8.00	8.00	8.00	8.00	8.00	8.00	8.00	8.00	9.00	9.00	9.00	9.00	9.00	100.00			
					AOI00103800029	ADMINISTRACIÓN DE LOS APLICATIVOS INFORMÁTICOS Y ESCALAFÓN DE RECURSOS HUMANOS DEL HOSPITAL	030201 - ANDAHUAYLAS	INFORME	Muy Alta	2023	FISICO	8.00	8.00	8.00	8.00	8.00	8.00	9.00	9.00	9.00	9.00	9.00	9.00	9.00	9.00	9.00	103.00
											COSTEO S/	8.00	8.00	8.00	8.00	8.00	8.00	8.00	8.00	8.00	8.00	9.00	9.00	9.00	9.00	9.00	9.00
2024	FISICO	8.00	8.00	8.00						8.00	8.00	8.00	9.00	9.00	9.00	9.00	9.00	9.00	9.00	9.00	9.00	9.00	9.00	9.00	103.00		
	COSTEO S/	8.00	8.00	8.00						8.00	8.00	8.00	8.00	8.00	8.00	8.00	8.00	8.00	9.00	9.00	9.00	9.00	9.00	9.00	100.00		
2025	FISICO	8.00	8.00	8.00						8.00	8.00	8.00	9.00	9.00	9.00	9.00	9.00	9.00	9.00	9.00	9.00	9.00	9.00	9.00	103.00		
	COSTEO S/	8.00	8.00	8.00						8.00	8.00	8.00	8.00	8.00	8.00	8.00	8.00	8.00	9.00	9.00	9.00	9.00	9.00	9.00	100.00		
AOI00103800030	CONducIR LOS PROCESOS TÉCNICO ADMINISTRATIVOS DE CONTROL DE RECURSOS HUMANOS	030201 - ANDAHUAYLAS	INFORME	Muy Alta						2023	FISICO	3.00	3.00	3.00	3.00	3.00	3.00	3.00	3.00	3.00	3.00	3.00	3.00	3.00	3.00	3.00	36.00
											COSTEO S/	8.00	8.00	8.00	8.00	8.00	8.00	8.00	8.00	8.00	8.00	8.00	9.00	9.00	9.00	9.00	9.00
					2024	FISICO	3.00	3.00	3.00	3.00	3.00	3.00	3.00	3.00	3.00	3.00	3.00	3.00	3.00	3.00	3.00	3.00	3.00	3.00	36.00		
						COSTEO S/	8.00	8.00	8.00	8.00	8.00	8.00	8.00	8.00	8.00	8.00	8.00	8.00	9.00	9.00	9.00	9.00	9.00	9.00	100.00		
					2025	FISICO	3.00	3.00	3.00	3.00	3.00	3.00	3.00	3.00	3.00	3.00	3.00	3.00	3.00	3.00	3.00	3.00	3.00	3.00	36.00		
						COSTEO S/	8.00	8.00	8.00	8.00	8.00	8.00	8.00	8.00	8.00	8.00	8.00	8.00	9.00	9.00	9.00	9.00	9.00	9.00	100.00		
					AOI00103800031	GESTIÓN DEL SISTEMA DE SEGURIDAD Y SALUD OCUPACIONAL Y BIENESTAR DE PERSONAL	030201 - ANDAHUAYLAS	INFORME	Muy Alta	2023	FISICO	1.00	1.00	1.00	1.00	1.00	1.00	1.00	1.00	1.00	1.00	1.00	1.00	1.00	1.00	1.00	12.00
											COSTEO S/	8.00	8.00	8.00	8.00	8.00	8.00	8.00	8.00	8.00	8.00	8.00	8.00	9.00	9.00	9.00	9.00
2024	FISICO	1.00	1.00	1.00						1.00	1.00	1.00	1.00	1.00	1.00	1.00	1.00	1.00	1.00	1.00	1.00	1.00	1.00	1.00	12.00		
	COSTEO S/	8.00	8.00	8.00						8.00	8.00	8.00	8.00	8.00	8.00	8.00	8.00	8.00	9.00	9.00	9.00	9.00	9.00	9.00	100.00		
2025	FISICO	1.00	1.00	1.00						1.00	1.00	1.00	1.00	1.00	1.00	1.00	1.00	1.00	1.00	1.00	1.00	1.00	1.00	1.00	12.00		
	COSTEO S/	8.00	8.00	8.00						8.00	8.00	8.00	8.00	8.00	8.00	8.00	8.00	8.00	9.00	9.00	9.00	9.00	9.00	9.00	100.00		
AOI00103800032	PLANIFICAR, CONducIR, EJECUTAR Y SUPERVISAR LAS ACTIVIDADES TÉCNICO ADMINISTRATIVOS DEL	030201 - ANDAHUAYLAS	INFORME	Muy Alta						2023	FISICO	1.00	1.00	1.00	1.00	1.00	1.00	1.00	1.00	1.00	1.00	1.00	1.00	1.00	1.00	1.00	12.00
											COSTEO S/	1,758.00	1,758.00	1,758.00	1,758.00	1,758.00	1,758.00	1,758.00	1,758.00	1,758.00	1,758.00	1,758.00	1,758.00	1,759.00	1,759.00	1,759.00	1,759.00
AOI00103800032	PLANIFICAR, CONducIR, EJECUTAR Y SUPERVISAR LAS ACTIVIDADES TÉCNICO ADMINISTRATIVOS DEL	030201 - ANDAHUAYLAS	INFORME	Muy Alta	2024	FISICO	1.00	1.00	1.00	1.00	1.00	1.00	1.00	1.00	1.00	1.00	1.00	1.00	1.00	1.00	1.00	12.00					

POI MultiAnual con Programación Física y Costeo

SISTEMA NACIONAL DE PERSONAL							COSTEO S/	1,758.00	1,758.00	1,758.00	1,758.00	1,758.00	1,758.00	1,758.00	1,758.00	1,758.00	1,759.00	1,759.00	1,759.00	1,759.00	21,100.00
							FISICO	1.00	1.00	1.00	1.00	1.00	1.00	1.00	1.00	1.00	1.00	1.00	1.00	1.00	12.00
					2025		COSTEO S/	1,758.00	1,758.00	1,758.00	1,758.00	1,758.00	1,758.00	1,758.00	1,758.00	1,758.00	1,759.00	1,759.00	1,759.00	1,759.00	21,100.00
							FISICO	1.00	1.00	1.00	1.00	1.00	1.00	1.00	1.00	1.00	1.00	1.00	1.00	1.00	12.00
					2023		COSTEO S/	0.00	0.00	0.00	0.00	0.00	0.00	0.00	0.00	0.00	0.00	0.00	0.00	0.00	0.00
							FISICO	1.00	1.00	1.00	1.00	1.00	1.00	1.00	1.00	1.00	1.00	1.00	1.00	1.00	12.00
AOI00103800033	PAGO AL PERSONAL Y OBLIGACIONES SOCIALES	030201 - ANDAHUAYLAS	PLANILLA	Muy Alta			COSTEO S/	0.00	0.00	0.00	0.00	0.00	0.00	0.00	0.00	0.00	0.00	0.00	0.00	0.00	0.00
							FISICO	1.00	1.00	1.00	1.00	1.00	1.00	1.00	1.00	1.00	1.00	1.00	1.00	1.00	12.00
					2024		COSTEO S/	0.00	0.00	0.00	0.00	0.00	0.00	0.00	0.00	0.00	0.00	0.00	0.00	0.00	0.00
							FISICO	1.00	1.00	1.00	1.00	1.00	1.00	1.00	1.00	1.00	1.00	1.00	1.00	1.00	12.00
					2025		COSTEO S/	0.00	0.00	0.00	0.00	0.00	0.00	0.00	0.00	0.00	0.00	0.00	0.00	0.00	0.00

CENTRO DE COSTO: 2.03 - UNIDAD DE LOGISTICA

OEI.09 - FORTALECER LA GESTIÓN INSTITUCIONAL DEL GOBIERNO REGIONAL DE APURÍMAC

AEI.09.03 - GESTIÓN INSTITUCIONAL POR RESULTADOS IMPLEMENTADA EN LA ENTIDAD

CODIGO	ACTIVIDAD OPERATIVA	UBIGEO	U.M.	PRIORIDAD	PERIODO MULTIANUAL	PROGRAMACION MENSUAL												TOTAL ANUAL			
						META	01	02	03	04	05	06	07	08	09	10	11		12		
					2023	FISICO	4.00	4.00	4.00	4.00	4.00	4.00	4.00	4.00	4.00	4.00	4.00	4.00	4.00	4.00	48.00
						COSTEO S/	11,195.00	11,195.00	11,195.00	11,195.00	11,195.00	11,195.00	11,195.00	11,195.00	11,195.00	11,195.00	11,195.00	11,195.00	11,195.00	11,195.00	134,343.00
AOI00103800019	ORGANIZACIÓN, CONDUCCIÓN DE PROCESO TÉCNICO ADMINISTRATIVO DE SELECCIÓN	030201 - ANDAHUAYLAS	DOCUMENTO EMITIDO	Muy Alta			FISICO	4.00	4.00	4.00	4.00	4.00	4.00	4.00	4.00	4.00	4.00	4.00	4.00	4.00	48.00
					2024		COSTEO S/	11,195.00	11,195.00	11,195.00	11,195.00	11,195.00	11,195.00	11,195.00	11,195.00	11,195.00	11,195.00	11,195.00	11,195.00	11,195.00	134,343.00
							FISICO	4.00	4.00	4.00	4.00	4.00	4.00	4.00	4.00	4.00	4.00	4.00	4.00	4.00	48.00
					2025		COSTEO S/	11,195.00	11,195.00	11,195.00	11,195.00	11,195.00	11,195.00	11,195.00	11,195.00	11,195.00	11,195.00	11,195.00	11,195.00	11,195.00	134,343.00
							FISICO	2.00	2.00	2.00	2.00	2.00	2.00	2.00	2.00	2.00	2.00	2.00	2.00	2.00	24.00
					2023		COSTEO S/	11,195.00	11,195.00	11,195.00	11,195.00	11,195.00	11,195.00	11,195.00	11,195.00	11,195.00	11,195.00	11,195.00	11,195.00	11,195.00	134,343.00
AOI00103800020	GESTIÓN INTEGRAL DE ALMACÉN DE LA INSTITUCIÓN	030201 - ANDAHUAYLAS	INFORME	Muy Alta			FISICO	2.00	2.00	2.00	2.00	2.00	2.00	2.00	2.00	2.00	2.00	2.00	2.00	2.00	24.00
					2024		COSTEO S/	11,195.00	11,195.00	11,195.00	11,195.00	11,195.00	11,195.00	11,195.00	11,195.00	11,195.00	11,195.00	11,195.00	11,195.00	11,195.00	134,343.00
							FISICO	2.00	2.00	2.00	2.00	2.00	2.00	2.00	2.00	2.00	2.00	2.00	2.00	2.00	24.00
					2025		COSTEO S/	11,195.00	11,195.00	11,195.00	11,195.00	11,195.00	11,195.00	11,195.00	11,195.00	11,195.00	11,195.00	11,195.00	11,195.00	11,195.00	134,343.00
AOI00103800021	ORGANIZACIÓN, PROCESAMIENTO, CONTROL Y TRAMITE DE VIÁTICOS	030201 - ANDAHUAYLAS	DOCUMENTO EMITIDO	Muy Alta			FISICO	10.00	10.00	10.00	10.00	10.00	10.00	10.00	10.00	10.00	10.00	10.00	10.00	10.00	120.00
					2023		COSTEO S/	11,195.00	11,195.00	11,195.00	11,195.00	11,195.00	11,195.00	11,195.00	11,195.00	11,195.00	11,195.00	11,195.00	11,195.00	11,195.00	134,343.00
							FISICO	10.00	10.00	10.00	10.00	10.00	10.00	10.00	10.00	10.00	10.00	10.00	10.00	10.00	120.00
					2024		COSTEO S/	11,195.00	11,195.00	11,195.00	11,195.00	11,195.00	11,195.00	11,195.00	11,195.00	11,195.00	11,195.00	11,195.00	11,195.00	11,195.00	134,343.00

POI MultiAnual con Programación Física y Costeo

CODIGO	ACTIVIDAD OPERATIVA	UBIGEO	U.M.	PRIORIDAD	PERIODO MULTIANUAL	META	PROGRAMACION MENSUAL												TOTAL ANUAL							
							01	02	03	04	05	06	07	08	09	10	11	12								
AOI00103800022	ACTIVIDADES DE EJECUCIÓN DE GASTOS - BIENES	030201 - ANDAHUAYLAS	DOCUMENTO EMITIDO	Muy Alta	2023	FISICO	10.00	10.00	10.00	10.00	10.00	10.00	10.00	10.00	10.00	10.00	10.00	10.00	10.00	10.00	120.00					
						COSTEO S/	11,195.00	11,195.00	11,195.00	11,195.00	11,195.00	11,195.00	11,195.00	11,195.00	11,195.00	11,195.00	11,195.00	11,195.00	11,195.00	11,195.00	11,196.00	11,197.00	134,343.00			
					2024	FISICO	158.00	158.00	158.00	158.00	158.00	158.00	158.00	158.00	158.00	158.00	158.00	158.00	158.00	158.00	158.00	158.00	158.00	1,900.00		
						COSTEO S/	11,195.00	11,195.00	11,195.00	11,195.00	11,195.00	11,195.00	11,195.00	11,195.00	11,195.00	11,195.00	11,195.00	11,195.00	11,195.00	11,195.00	11,195.00	11,196.00	11,197.00	134,343.00		
					2025	FISICO	158.00	158.00	158.00	158.00	158.00	158.00	158.00	158.00	158.00	158.00	158.00	158.00	158.00	158.00	158.00	158.00	158.00	1,900.00		
						COSTEO S/	11,195.00	11,195.00	11,195.00	11,195.00	11,195.00	11,195.00	11,195.00	11,195.00	11,195.00	11,195.00	11,195.00	11,195.00	11,195.00	11,195.00	11,195.00	11,196.00	11,197.00	134,343.00		
					AOI00103800023	ACTIVIDADES DE EJECUCIÓN DE GASTOS - SERVICIOS	030201 - ANDAHUAYLAS	DOCUMENTO EMITIDO	Muy Alta	2023	FISICO	108.00	108.00	108.00	108.00	108.00	108.00	108.00	108.00	108.00	108.00	108.00	108.00	108.00	108.00	1,300.00
											COSTEO S/	11,195.00	11,195.00	11,195.00	11,195.00	11,195.00	11,195.00	11,195.00	11,195.00	11,195.00	11,195.00	11,195.00	11,195.00	11,195.00	11,195.00	11,196.00
2024	FISICO	108.00	108.00	108.00						108.00	108.00	108.00	108.00	108.00	108.00	108.00	108.00	108.00	108.00	108.00	108.00	108.00	108.00	1,300.00		
	COSTEO S/	11,195.00	11,195.00	11,195.00						11,195.00	11,195.00	11,195.00	11,195.00	11,195.00	11,195.00	11,195.00	11,195.00	11,195.00	11,195.00	11,195.00	11,195.00	11,196.00	11,197.00	134,343.00		
2025	FISICO	108.00	108.00	108.00						108.00	108.00	108.00	108.00	108.00	108.00	108.00	108.00	108.00	108.00	108.00	108.00	108.00	108.00	1,300.00		
	COSTEO S/	11,195.00	11,195.00	11,195.00						11,195.00	11,195.00	11,195.00	11,195.00	11,195.00	11,195.00	11,195.00	11,195.00	11,195.00	11,195.00	11,195.00	11,195.00	11,196.00	11,197.00	134,343.00		

CENTRO DE COSTO: 2.04 - UNIDAD DE ECONOMIA

OEI.09 - FORTALECER LA GESTIÓN INSTITUCIONAL DEL GOBIERNO REGIONAL DE APURÍMAC																									
AEI.09.03 - GESTIÓN INSTITUCIONAL POR RESULTADOS IMPLEMENTADA EN LA ENTIDAD																									
CODIGO	ACTIVIDAD OPERATIVA	UBIGEO	U.M.	PRIORIDAD	PERIODO MULTIANUAL	META	PROGRAMACION MENSUAL												TOTAL ANUAL						
							01	02	03	04	05	06	07	08	09	10	11	12							
AOI00103800024	ELABORACIÓN DE ESTADOS FINANCIEROS Y PRESUPUESTARIOS DE LA ENTIDAD	030201 - ANDAHUAYLAS	DOCUMENTO	Muy Alta	2023	FISICO	6.00	7.00	7.00	7.00	7.00	7.00	7.00	7.00	7.00	7.00	7.00	7.00	7.00	83.00					
						COSTEO S/	11,195.00	11,195.00	11,195.00	11,195.00	11,195.00	11,195.00	11,195.00	11,195.00	11,195.00	11,195.00	11,195.00	11,195.00	11,195.00	11,196.00	11,197.00	134,343.00			
					2024	FISICO	6.00	7.00	7.00	7.00	7.00	7.00	7.00	7.00	7.00	7.00	7.00	7.00	7.00	7.00	7.00	7.00	83.00		
						COSTEO S/	11,195.00	11,195.00	11,195.00	11,195.00	11,195.00	11,195.00	11,195.00	11,195.00	11,195.00	11,195.00	11,195.00	11,195.00	11,195.00	11,195.00	11,196.00	11,197.00	134,343.00		
					2025	FISICO	6.00	7.00	7.00	7.00	7.00	7.00	7.00	7.00	7.00	7.00	7.00	7.00	7.00	7.00	7.00	7.00	83.00		
						COSTEO S/	11,195.00	11,195.00	11,195.00	11,195.00	11,195.00	11,195.00	11,195.00	11,195.00	11,195.00	11,195.00	11,195.00	11,195.00	11,195.00	11,195.00	11,196.00	11,197.00	134,343.00		
					AOI00103800025	PROCESO TÉCNICO ADMINISTRATIVO DE CONTROL PREVIO DE EJECUCIÓN DE INGRESOS Y GASTOS DE LA INSTITUCIÓN	030201 - ANDAHUAYLAS	DOCUMENTO EMITIDO	Muy Alta	2023	FISICO	200.00	200.00	200.00	200.00	200.00	200.00	200.00	200.00	200.00	200.00	200.00	200.00	200.00	2,400.00
											COSTEO S/	11,195.00	11,195.00	11,195.00	11,195.00	11,195.00	11,195.00	11,195.00	11,195.00	11,195.00	11,195.00	11,195.00	11,195.00	11,195.00	11,196.00
2024	FISICO	200.00	200.00	200.00						200.00	200.00	200.00	200.00	200.00	200.00	200.00	200.00	200.00	200.00	200.00	200.00	200.00	2,400.00		
	COSTEO S/	11,195.00	11,195.00	11,195.00						11,195.00	11,195.00	11,195.00	11,195.00	11,195.00	11,195.00	11,195.00	11,195.00	11,195.00	11,195.00	11,195.00	11,196.00	11,197.00	134,343.00		
2025	FISICO	200.00	200.00	200.00						200.00	200.00	200.00	200.00	200.00	200.00	200.00	200.00	200.00	200.00	200.00	200.00	200.00	2,400.00		
	COSTEO S/	11,195.00	11,195.00	11,195.00						11,195.00	11,195.00	11,195.00	11,195.00	11,195.00	11,195.00	11,195.00	11,195.00	11,195.00	11,195.00	11,195.00	11,196.00	11,197.00	134,343.00		
AOI00103800026	GARANTIZAR LA DISPONIBILIDAD DE FONDOS PARA ATENDER GASTOS EN EL MOMENTO OPORTUNO	030201 - ANDAHUAYLAS	INFORME	Muy Alta						2023	FISICO	160.00	160.00	160.00	160.00	160.00	160.00	160.00	160.00	160.00	160.00	160.00	160.00	160.00	1,920.00
											COSTEO S/	14,111.00	14,111.00	14,111.00	14,111.00	14,111.00	14,112.00	14,112.00	14,112.00	14,112.00	14,112.00	14,112.00	14,112.00	14,113.00	14,114.00
					2024	FISICO	160.00	160.00	160.00	160.00	160.00	160.00	160.00	160.00	160.00	160.00	160.00	160.00	160.00	160.00	160.00	160.00	1,920.00		
						COSTEO S/	14,111.00	14,111.00	14,111.00	14,111.00	14,111.00	14,112.00	14,112.00	14,112.00	14,112.00	14,112.00	14,112.00	14,112.00	14,112.00	14,113.00	14,114.00	169,343.00			

POI MultiAnual con Programación Física y Costeo

2025	FISICO	160.00	160.00	160.00	160.00	160.00	160.00	160.00	160.00	160.00	160.00	160.00	160.00	160.00	160.00	160.00	160.00	160.00	1,920.00
	COSTEO S/	14,111.00	14,111.00	14,111.00	14,111.00	14,112.00	14,112.00	14,112.00	14,112.00	14,112.00	14,112.00	14,112.00	14,112.00	14,112.00	14,112.00	14,112.00	14,113.00	14,114.00	169,343.00

CENTRO DE COSTO: 3 - OFICINA DE PLANEAMIENTO ESTRATEGICO

OEI.09 - FORTALECER LA GESTIÓN INSTITUCIONAL DEL GOBIERNO REGIONAL DE APURÍMAC

AEI.09.03 - GESTIÓN INSTITUCIONAL POR RESULTADOS IMPLEMENTADA EN LA ENTIDAD

CODIGO	ACTIVIDAD OPERATIVA	UBIGEO	U.M.	PRIORIDAD	PERIODO MULTIANUAL	PROGRAMACION MENSUAL												TOTAL ANUAL							
						META	01	02	03	04	05	06	07	08	09	10	11		12						
AOI00103800303	ASESORAMIENTO Y COORDINACIÓN DE PROCESOS DE PLANIFICACIÓN OPERATIVA INSTITUCIONAL	030201 - ANDAHUAYLAS	DOCUMENTO	Muy Alta	2023	FISICO	0.00	0.00	1.00	0.00	0.00	1.00	0.00	0.00	1.00	0.00	0.00	1.00	4.00						
						COSTEO S/	451.00	451.00	451.00	451.00	451.00	451.00	451.00	451.00	451.00	452.00	452.00	452.00	453.00	5,417.00					
					2024	FISICO	0.00	0.00	1.00	0.00	0.00	1.00	0.00	0.00	1.00	0.00	0.00	1.00	0.00	0.00	1.00	4.00			
						COSTEO S/	451.00	451.00	451.00	451.00	451.00	451.00	451.00	451.00	451.00	451.00	452.00	452.00	452.00	453.00	5,417.00				
					2025	FISICO	0.00	0.00	1.00	0.00	0.00	1.00	0.00	0.00	1.00	0.00	0.00	1.00	0.00	0.00	1.00	4.00			
						COSTEO S/	451.00	451.00	451.00	451.00	451.00	451.00	451.00	451.00	451.00	451.00	451.00	452.00	452.00	452.00	453.00	5,417.00			
					AOI00103800304	MONITOREO, SEGUIMIENTO Y EVALUACIÓN DE ACTIVIDADES OPERATIVAS DEL PLAN OPERATIVO INSTITUCIONAL	030201 - ANDAHUAYLAS	DOCUMENTO	Muy Alta	2023	FISICO	0.00	0.00	1.00	0.00	0.00	1.00	0.00	0.00	1.00	0.00	0.00	1.00	4.00	
											COSTEO S/	451.00	451.00	451.00	451.00	451.00	451.00	451.00	451.00	451.00	452.00	452.00	452.00	453.00	5,417.00
2024	FISICO	0.00	0.00	1.00						0.00	0.00	1.00	0.00	0.00	1.00	0.00	0.00	1.00	0.00	0.00	1.00	4.00			
	COSTEO S/	451.00	451.00	451.00						451.00	451.00	451.00	451.00	451.00	451.00	451.00	452.00	452.00	452.00	453.00	5,417.00				
2025	FISICO	0.00	0.00	1.00						0.00	0.00	1.00	0.00	0.00	1.00	0.00	0.00	1.00	0.00	0.00	1.00	4.00			
	COSTEO S/	451.00	451.00	451.00						451.00	451.00	451.00	451.00	451.00	451.00	451.00	451.00	452.00	452.00	452.00	453.00	5,417.00			
AOI00103800305	CONDUCCIÓN Y ASESORAMIENTO TÉCNICO EN PLANEAMIENTO GUBERNAMENTAL	030201 - ANDAHUAYLAS	ACCION	Muy Alta						2023	FISICO	4.00	4.00	4.00	4.00	4.00	4.00	4.00	4.00	4.00	4.00	4.00	4.00	4.00	48.00
											COSTEO S/	451.00	451.00	451.00	451.00	451.00	451.00	451.00	451.00	451.00	451.00	452.00	452.00	452.00	453.00
					2024	FISICO	4.00	4.00	4.00	4.00	4.00	4.00	4.00	4.00	4.00	4.00	4.00	4.00	4.00	4.00	4.00	48.00			
						COSTEO S/	451.00	451.00	451.00	451.00	451.00	451.00	451.00	451.00	451.00	451.00	452.00	452.00	452.00	453.00	5,417.00				
					2025	FISICO	4.00	4.00	4.00	4.00	4.00	4.00	4.00	4.00	4.00	4.00	4.00	4.00	4.00	4.00	4.00	48.00			
						COSTEO S/	451.00	451.00	451.00	451.00	451.00	451.00	451.00	451.00	451.00	451.00	451.00	452.00	452.00	452.00	453.00	5,417.00			
					AOI00103800306	PROGRAMACIÓN Y FORMULACIÓN DE PRESUPUESTO INSTITUCIONAL	030201 - ANDAHUAYLAS	INFORME	Muy Alta	2023	FISICO	0.00	0.00	0.00	0.00	0.00	1.00	0.00	0.00	0.00	0.00	0.00	0.00	1.00	2.00
											COSTEO S/	451.00	451.00	451.00	451.00	451.00	451.00	451.00	451.00	451.00	451.00	452.00	452.00	452.00	453.00
2024	FISICO	0.00	0.00	0.00						0.00	0.00	1.00	0.00	0.00	0.00	0.00	0.00	0.00	0.00	0.00	1.00	2.00			
	COSTEO S/	451.00	451.00	451.00						451.00	451.00	451.00	451.00	451.00	451.00	451.00	452.00	452.00	452.00	453.00	5,417.00				
2025	FISICO	0.00	0.00	0.00						0.00	0.00	1.00	0.00	0.00	0.00	0.00	0.00	0.00	0.00	0.00	1.00	2.00			
	COSTEO S/	451.00	451.00	451.00						451.00	451.00	451.00	451.00	451.00	451.00	451.00	451.00	452.00	452.00	452.00	453.00	5,417.00			
AOI00103800307	CERTIFICACIÓN Y CONTROL PRESUPUESTAL	030201 - ANDAHUAYLAS	DOCUMENTO	Muy Alta						2023	FISICO	20.00	20.00	20.00	20.00	20.00	20.00	20.00	20.00	20.00	20.00	20.00	20.00	20.00	240.00
											COSTEO S/	451.00	451.00	451.00	451.00	451.00	451.00	451.00	451.00	451.00	451.00	451.00	452.00	452.00	453.00
					2024	FISICO	20.00	20.00	20.00	20.00	20.00	20.00	20.00	20.00	20.00	20.00	20.00	20.00	20.00	20.00	20.00	240.00			
						COSTEO S/	451.00	451.00	451.00	451.00	451.00	451.00	451.00	451.00	451.00	451.00	451.00	451.00	452.00	452.00	453.00	5,416.00			
					2025	FISICO	20.00	20.00	20.00	20.00	20.00	20.00	20.00	20.00	20.00	20.00	20.00	20.00	20.00	20.00	20.00	240.00			
						COSTEO S/	451.00	451.00	451.00	451.00	451.00	451.00	451.00	451.00	451.00	451.00	451.00	451.00	451.00	451.00	451.00	5,416.00			

POI MultiAnual con Programación Física y Costeo

						COSTEO S/	451.00	451.00	451.00	451.00	451.00	451.00	451.00	451.00	451.00	452.00	452.00	453.00	5,416.00		
AOI00103800308	ACTUALIZACIÓN DE DOCUMENTOS DE GESTIÓN (ROF, CAP, MPP, POI, TUPA)	030201 - ANDAHUAYLAS	DOCUMENTO	Muy Alta	2023	FISICO	0.00	0.00	1.00	0.00	0.00	1.00	0.00	0.00	1.00	0.00	0.00	1.00	4.00		
						COSTEO S/	451.00	451.00	451.00	451.00	451.00	451.00	451.00	451.00	451.00	451.00	452.00	452.00	453.00	5,416.00	
					2024	FISICO	0.00	0.00	1.00	0.00	0.00	1.00	0.00	0.00	1.00	0.00	0.00	1.00	0.00	1.00	4.00
						COSTEO S/	451.00	451.00	451.00	451.00	451.00	451.00	451.00	451.00	451.00	451.00	451.00	452.00	452.00	453.00	5,416.00
					2025	FISICO	0.00	0.00	1.00	0.00	0.00	1.00	0.00	0.00	1.00	0.00	0.00	1.00	0.00	1.00	4.00
						COSTEO S/	451.00	451.00	451.00	451.00	451.00	451.00	451.00	451.00	451.00	451.00	451.00	452.00	452.00	453.00	5,416.00

CENTRO DE COSTO: 4 - SERVICIOS HOSPITALARIOS

OEI.01 - BRINDAR SERVICIOS DE SALUD PREVENTIVA PROMOCIONAL; RECUPERATIVA Y DE REHABILITACIÓN A LA POBLACIÓN DE APURÍMAC.

AEI.01.01 - SERVICIOS DE SALUD RENOVADOS QUE BRINDEN ATENCIÓN CON ESTÁNDARES DE CALIDAD A LA POBLACIÓN

CODIGO	ACTIVIDAD OPERATIVA	UBIGEO	U.M.	PRIORIDAD	PERIODO MULTIANUAL	PROGRAMACION MENSUAL												TOTAL ANUAL				
						META	01	02	03	04	05	06	07	08	09	10	11		12			
AOI00103800039	SERVICIOS DE APOYO AL DIAGNOSTICO Y TRATAMIENTO	030201 - ANDAHUAYLAS	RACION	Muy Alta	2023	FISICO	1,404.00	1,404.00	1,404.00	1,404.00	1,404.00	1,404.00	1,404.00	1,404.00	1,404.00	1,404.00	1,404.00	1,404.00	1,404.00	16,848.00		
						COSTEO S/	2,954.00	2,954.00	2,954.00	2,954.00	2,955.00	2,955.00	2,955.00	2,956.00	2,956.00	2,956.00	2,956.00	2,956.00	2,956.00	2,956.00	35,461.00	
					2024	FISICO	1,404.00	1,404.00	1,404.00	1,404.00	1,404.00	1,404.00	1,404.00	1,404.00	1,404.00	1,404.00	1,404.00	1,404.00	1,404.00	1,404.00	1,404.00	16,848.00
						COSTEO S/	2,954.00	2,954.00	2,954.00	2,954.00	2,955.00	2,955.00	2,955.00	2,956.00	2,956.00	2,956.00	2,956.00	2,956.00	2,956.00	2,956.00	2,956.00	35,461.00
					2025	FISICO	1,404.00	1,404.00	1,404.00	1,404.00	1,404.00	1,404.00	1,404.00	1,404.00	1,404.00	1,404.00	1,404.00	1,404.00	1,404.00	1,404.00	1,404.00	16,848.00
						COSTEO S/	2,954.00	2,954.00	2,954.00	2,954.00	2,955.00	2,955.00	2,955.00	2,956.00	2,956.00	2,956.00	2,956.00	2,956.00	2,956.00	2,956.00	2,956.00	35,461.00
					2023	FISICO	1,300.00	1,300.00	1,300.00	1,300.00	1,300.00	1,300.00	1,300.00	1,300.00	1,300.00	1,300.00	1,300.00	1,300.00	1,300.00	1,300.00	1,300.00	15,600.00
						COSTEO S/	3,818.00	3,818.00	3,818.00	3,818.00	3,818.00	3,818.00	3,818.00	3,818.00	3,819.00	3,819.00	3,819.00	3,819.00	3,819.00	3,819.00	3,819.00	3,819.00
AOI00103800040	ATENCIÓN DE EMERGENCIAS Y URGENCIAS	030201 - ANDAHUAYLAS	ATENCION	Muy Alta	2024	FISICO	1,300.00	1,300.00	1,300.00	1,300.00	1,300.00	1,300.00	1,300.00	1,300.00	1,300.00	1,300.00	1,300.00	1,300.00	1,300.00	15,600.00		
						COSTEO S/	3,818.00	3,818.00	3,818.00	3,818.00	3,818.00	3,818.00	3,819.00	3,819.00	3,819.00	3,819.00	3,819.00	3,819.00	3,819.00	3,819.00	45,822.00	
					2025	FISICO	1,300.00	1,300.00	1,300.00	1,300.00	1,300.00	1,300.00	1,300.00	1,300.00	1,300.00	1,300.00	1,300.00	1,300.00	1,300.00	1,300.00	15,600.00	
						COSTEO S/	3,818.00	3,818.00	3,818.00	3,818.00	3,818.00	3,818.00	3,819.00	3,819.00	3,819.00	3,819.00	3,819.00	3,819.00	3,819.00	3,819.00	45,822.00	
					2023	FISICO	71,011.00	71,011.00	71,011.00	71,011.00	71,011.00	71,011.00	71,011.00	71,011.00	71,011.00	71,011.00	71,011.00	71,011.00	71,011.00	71,011.00	71,011.00	852,132.00
						COSTEO S/	61,203.00	61,204.00	61,204.00	61,205.00	61,205.00	61,205.00	61,205.00	61,205.00	61,205.00	61,205.00	61,205.00	61,205.00	61,205.00	61,205.00	61,205.00	734,456.00
					2024	FISICO	71,011.00	71,011.00	71,011.00	71,011.00	71,011.00	71,011.00	71,011.00	71,011.00	71,011.00	71,011.00	71,011.00	71,011.00	71,011.00	71,011.00	71,011.00	852,132.00
						COSTEO S/	61,203.00	61,204.00	61,204.00	61,205.00	61,205.00	61,205.00	61,205.00	61,205.00	61,205.00	61,205.00	61,205.00	61,205.00	61,205.00	61,205.00	61,205.00	734,456.00
AOI00103800041	ATENCIÓN EN CONSULTAS EXTERNAS	030201 - ANDAHUAYLAS	CONSULTA	Muy Alta	2025	FISICO	71,011.00	71,011.00	71,011.00	71,011.00	71,011.00	71,011.00	71,011.00	71,011.00	71,011.00	71,011.00	71,011.00	71,011.00	71,011.00	852,132.00		
						COSTEO S/	61,203.00	61,204.00	61,204.00	61,205.00	61,205.00	61,205.00	61,205.00	61,205.00	61,205.00	61,205.00	61,205.00	61,205.00	61,205.00	61,205.00	734,456.00	
					2023	FISICO	400.00	400.00	400.00	400.00	400.00	400.00	400.00	400.00	400.00	400.00	400.00	400.00	400.00	400.00	4,800.00	
						COSTEO S/	439,272.00	439,272.00	439,272.00	439,272.00	439,272.00	439,272.00	439,272.00	439,274.00	439,275.00	439,275.00	439,275.00	439,275.00	439,275.00	439,275.00	5,271,281.00	
					2024	FISICO	400.00	400.00	400.00	400.00	400.00	400.00	400.00	400.00	400.00	400.00	400.00	400.00	400.00	400.00	4,800.00	
						COSTEO S/	439,272.00	439,272.00	439,272.00	439,272.00	439,272.00	439,272.00	439,274.00	439,275.00	439,275.00	439,275.00	439,275.00	439,275.00	439,275.00	439,275.00	5,271,281.00	
					2025	FISICO	400.00	400.00	400.00	400.00	400.00	400.00	400.00	400.00	400.00	400.00	400.00	400.00	400.00	400.00	4,800.00	
						COSTEO S/	439,272.00	439,272.00	439,272.00	439,272.00	439,272.00	439,272.00	439,274.00	439,275.00	439,275.00	439,275.00	439,275.00	439,275.00	439,275.00	439,275.00	5,271,281.00	

POI MultiAnual con Programación Física y Costeo

S/

AOI00103800043	INTERVENCIONES QUIRÚRGICAS	030201 - ANDAHUAYLAS	ATENCION	Muy Alta	2023	FISICO	233.00	233.00	233.00	233.00	233.00	233.00	233.00	233.00	233.00	233.00	2,796.00				
						COSTEO S/	791.00	791.00	791.00	791.00	792.00	792.00	792.00	792.00	792.00	792.00	792.00	792.00	792.00	9,500.00	
					2024	FISICO	233.00	233.00	233.00	233.00	233.00	233.00	233.00	233.00	233.00	233.00	233.00	233.00	233.00	233.00	2,796.00
						COSTEO S/	791.00	791.00	791.00	791.00	792.00	792.00	792.00	792.00	792.00	792.00	792.00	792.00	792.00	792.00	9,500.00
					2025	FISICO	233.00	233.00	233.00	233.00	233.00	233.00	233.00	233.00	233.00	233.00	233.00	233.00	233.00	233.00	2,796.00
						COSTEO S/	791.00	791.00	791.00	791.00	792.00	792.00	792.00	792.00	792.00	792.00	792.00	792.00	792.00	792.00	9,500.00
AOI00103800044	ATENCIÓN DE CUIDADOS INTENSIVOS	030201 - ANDAHUAYLAS	ATENCION	Muy Alta	2023	FISICO	1.00	1.00	1.00	1.00	1.00	1.00	1.00	1.00	1.00	1.00	1.00	12.00			
						COSTEO S/	792.00	792.00	792.00	792.00	792.00	792.00	792.00	791.00	792.00	791.00	791.00	791.00	791.00	9,500.00	
					2024	FISICO	1.00	1.00	1.00	1.00	1.00	1.00	1.00	1.00	1.00	1.00	1.00	1.00	1.00	1.00	12.00
						COSTEO S/	792.00	792.00	792.00	792.00	792.00	792.00	792.00	791.00	792.00	791.00	791.00	791.00	791.00	791.00	9,500.00
					2025	FISICO	1.00	1.00	1.00	1.00	1.00	1.00	1.00	1.00	1.00	1.00	1.00	1.00	1.00	1.00	12.00
						COSTEO S/	792.00	792.00	792.00	792.00	792.00	792.00	792.00	791.00	792.00	791.00	791.00	791.00	791.00	791.00	9,500.00
AOI00103800045	COMERCIALIZACIÓN DE MEDICAMENTOS E INSUMOS	030201 - ANDAHUAYLAS	ATENCION	Muy Alta	2023	FISICO	13,517.00	13,517.00	13,517.00	13,517.00	13,517.00	13,517.00	13,517.00	13,517.00	13,518.00	13,518.00	13,518.00	13,518.00	162,208.00		
						COSTEO S/	34,990.00	34,990.00	34,990.00	34,990.00	34,990.00	34,990.00	34,990.00	34,990.00	34,990.00	34,990.00	34,990.00	34,990.00	34,989.00	419,879.00	
					2024	FISICO	13,517.00	13,517.00	13,517.00	13,517.00	13,517.00	13,517.00	13,517.00	13,517.00	13,518.00	13,518.00	13,518.00	13,518.00	13,518.00	162,208.00	
						COSTEO S/	34,990.00	34,990.00	34,990.00	34,990.00	34,990.00	34,990.00	34,990.00	34,990.00	34,990.00	34,990.00	34,990.00	34,990.00	34,989.00	419,879.00	
					2025	FISICO	13,517.00	13,517.00	13,517.00	13,517.00	13,517.00	13,517.00	13,517.00	13,517.00	13,518.00	13,518.00	13,518.00	13,518.00	13,518.00	162,208.00	
						COSTEO S/	34,990.00	34,990.00	34,990.00	34,990.00	34,990.00	34,990.00	34,990.00	34,990.00	34,990.00	34,990.00	34,990.00	34,990.00	34,989.00	419,879.00	
AOI00103800339	ABASTECIMIENTO Y PROVISION DE EQUIPOS DE PROTECCION PERSONAL (EPP) PARA EL SEGUIMIENTO E INVESTIGACIÓN DE PERSONA CON SOSPECHA DE COVID-19	030201 - ANDAHUAYLAS	ACCION	Muy Alta	2023	FISICO	2.00	2.00	2.00	2.00	2.00	2.00	2.00	2.00	2.00	2.00	2.00	24.00			
						COSTEO S/	33,333.00	33,333.00	33,333.00	33,333.00	33,333.00	33,333.00	33,333.00	33,333.00	33,333.00	33,337.00	33,333.00	33,333.00	33,333.00	400,000.00	
					2024	FISICO	2.00	2.00	2.00	2.00	2.00	2.00	2.00	2.00	2.00	2.00	2.00	2.00	2.00	24.00	
						COSTEO S/	33,333.00	33,333.00	33,333.00	33,333.00	33,333.00	33,333.00	33,333.00	33,333.00	33,333.00	33,333.00	33,337.00	33,333.00	33,333.00	400,000.00	
					2025	FISICO	2.00	2.00	2.00	2.00	2.00	2.00	2.00	2.00	2.00	2.00	2.00	2.00	2.00	24.00	
						COSTEO S/	33,333.00	33,333.00	33,333.00	33,333.00	33,333.00	33,333.00	33,333.00	33,333.00	33,333.00	33,337.00	33,333.00	33,333.00	33,333.00	400,000.00	
AOI00103800340	IMPLEMENTACIÓN, EQUIPAMIENTO Y ADECUACIÓN DE AMBIENTES DE HOSPITALIZACIÓN, TRIAJE Y UCI COVID-19	030201 - ANDAHUAYLAS	ACCION	Muy Alta	2023	FISICO	0.00	0.00	1.00	0.00	0.00	1.00	0.00	0.00	1.00	0.00	0.00	1.00	4.00		
						COSTEO S/	136,190.00	136,190.00	136,190.00	136,190.00	136,191.00	136,191.00	136,191.00	136,191.00	136,191.00	136,191.00	136,191.00	136,191.00	136,191.00	1,634,288.00	
					2024	FISICO	0.00	0.00	1.00	0.00	0.00	1.00	0.00	0.00	1.00	0.00	0.00	0.00	1.00	4.00	
						COSTEO S/	136,190.00	136,190.00	136,190.00	136,190.00	136,191.00	136,191.00	136,191.00	136,191.00	136,191.00	136,191.00	136,191.00	136,191.00	136,191.00	1,634,288.00	
					2025	FISICO	0.00	0.00	1.00	0.00	0.00	1.00	0.00	0.00	1.00	0.00	0.00	0.00	1.00	4.00	
						COSTEO S/	136,190.00	136,190.00	136,190.00	136,190.00	136,191.00	136,191.00	136,191.00	136,191.00	136,191.00	136,191.00	136,191.00	136,191.00	136,191.00	1,634,288.00	
AOI00103800341	VIGILANCIA, PREVENCIÓN Y MANEJO DE LOS RESIDUOS SÓLIDOS HOSPITALARIOS COVID-19	030201 - ANDAHUAYLAS	ACCION	Muy Alta	2023	FISICO	1.00	1.00	1.00	1.00	1.00	1.00	1.00	1.00	1.00	1.00	1.00	12.00			
						COSTEO S/	16,666.00	16,666.00	16,666.00	16,666.00	16,667.00	16,667.00	16,667.00	16,667.00	16,667.00	16,667.00	16,667.00	16,667.00	200,000.00		
					2024	FISICO	1.00	1.00	1.00	1.00	1.00	1.00	1.00	1.00	1.00	1.00	1.00	1.00	1.00	12.00	
						COSTEO	16,666.00	16,666.00	16,666.00	16,666.00	16,667.00	16,667.00	16,667.00	16,667.00	16,667.00	16,667.00	16,667.00	16,667.00	16,667.00	200,000.00	

POI MultiAnual con Programación Física y Costeo

CODIGO	ACTIVIDAD OPERATIVA	UBIGEO	U.M.	PRIORIDAD	PERIODO MULTIANUAL		PROGRAMACION MENSUAL												TOTAL ANUAL									
							META	01	02	03	04	05	06	07	08	09	10	11		12								
AOI00103800342	APOYO A LA REHABILITACION FISICA	030201 - ANDAHUAYLAS	ACCION	Muy Alta	2025	S/ FISICO	1.00	1.00	1.00	1.00	1.00	1.00	1.00	1.00	1.00	1.00	1.00	1.00	1.00	1.00	1.00	12.00						
						COSTEO S/	16,666.00	16,666.00	16,666.00	16,666.00	16,667.00	16,667.00	16,667.00	16,667.00	16,667.00	16,667.00	16,667.00	16,667.00	16,667.00	16,667.00	16,667.00	16,667.00	16,667.00	16,667.00	16,667.00	200,000.00		
						FISICO	20.00	20.00	20.00	20.00	20.00	20.00	20.00	20.00	20.00	20.00	20.00	20.00	20.00	20.00	20.00	20.00	20.00	20.00	20.00	20.00	240.00	
						COSTEO S/	792.00	792.00	792.00	792.00	792.00	792.00	792.00	792.00	792.00	792.00	792.00	792.00	792.00	791.00	791.00	791.00	791.00	791.00	791.00	791.00	791.00	9,500.00
AOI00103800360	IMPLEMENTACIÓN, EQUIPAMIENTO Y ADECUACIÓN DE AMBIENTES PARA ATENCIÓN COVID-19	030201 - ANDAHUAYLAS	ACCION	Muy Alta	2023	FISICO	1.00	1.00	1.00	1.00	1.00	1.00	1.00	1.00	1.00	1.00	1.00	1.00	1.00	1.00	1.00	1.00	12.00					
						COSTEO S/	5,206.00	5,206.00	5,206.00	5,206.00	5,207.00	5,207.00	5,207.00	5,207.00	5,207.00	5,207.00	5,207.00	5,207.00	5,207.00	5,207.00	5,207.00	5,207.00	5,207.00	5,207.00	5,207.00	5,207.00	62,480.00	
						FISICO	1.00	1.00	1.00	1.00	1.00	1.00	1.00	1.00	1.00	1.00	1.00	1.00	1.00	1.00	1.00	1.00	1.00	1.00	1.00	1.00	1.00	12.00
						COSTEO S/	5,206.00	5,206.00	5,206.00	5,206.00	5,207.00	5,207.00	5,207.00	5,207.00	5,207.00	5,207.00	5,207.00	5,207.00	5,207.00	5,207.00	5,207.00	5,207.00	5,207.00	5,207.00	5,207.00	5,207.00	5,207.00	62,480.00
AOI00103800062	3331502 - SOB/ASMA	030201 - ANDAHUAYLAS	CASO TRATADO	Muy Alta	2024	FISICO	6.00	6.00	6.00	6.00	6.00	6.00	6.00	6.00	6.00	6.00	6.00	6.00	6.00	6.00	9.00	8.00	9.00	80.00				
						COSTEO S/	104,538.50	104,538.50	104,538.50	104,538.50	104,538.50	104,538.50	104,538.50	104,538.50	104,538.50	104,538.50	104,538.50	104,538.50	104,538.50	104,538.50	104,538.50	104,538.50	104,538.50	104,538.50	104,538.50	104,538.50	1,254,465.00	
						FISICO	6.00	6.00	6.00	6.00	6.00	6.00	6.00	6.00	6.00	6.00	6.00	6.00	6.00	6.00	6.00	6.00	6.00	9.00	8.00	9.00	80.00	
						COSTEO S/	104,538.50	104,538.50	104,538.50	104,538.50	104,538.50	104,538.50	104,538.50	104,538.50	104,538.50	104,538.50	104,538.50	104,538.50	104,538.50	104,538.50	104,538.50	104,538.50	104,538.50	104,538.50	104,538.50	104,538.50	104,538.50	1,254,465.00
AOI00103800063	3341401 - PARASITOSIS INTESTINAL	030201 - ANDAHUAYLAS	CASO TRATADO	Muy Alta	2025	FISICO	6.00	6.00	6.00	6.00	6.00	6.00	6.00	6.00	6.00	6.00	6.00	6.00	6.00	6.00	9.00	8.00	9.00	80.00				
						COSTEO S/	104,538.50	104,538.50	104,538.50	104,538.50	104,538.50	104,538.50	104,538.50	104,538.50	104,538.50	104,538.50	104,538.50	104,538.50	104,538.50	104,538.50	104,538.50	104,538.50	104,538.50	104,538.50	104,538.50	104,538.50	1,254,465.00	
						FISICO	4.00	4.00	4.00	4.00	4.00	4.00	4.00	4.00	4.00	4.00	4.00	4.00	4.00	4.00	4.00	4.00	4.00	4.00	4.00	6.00	50.00	
						COSTEO S/	11,260.83	11,260.83	11,260.83	11,260.83	11,260.83	11,260.83	11,260.83	11,260.83	11,260.83	11,260.83	11,260.83	11,260.83	11,260.83	11,260.83	11,260.83	11,260.83	11,260.83	11,260.83	11,260.83	11,260.83	11,260.83	135,130.00
AOI00103800333	3325404 - VACUNACION NIÑO RECIEN NACIDO	030201 - ANDAHUAYLAS	NIÑO PROTEGIDO	Muy Alta	2024	FISICO	122.00	122.00	122.00	122.00	122.00	122.00	122.00	122.00	122.00	122.00	122.00	122.00	122.00	122.00	121.00	120.00	120.00	1,457.00				
						COSTEO S/	2,801.30	2,801.30	2,801.30	2,801.30	2,801.30	2,801.30	2,801.30	2,801.30	2,801.30	2,801.30	2,801.30	2,801.30	2,801.30	2,801.30	2,801.30	2,801.30	2,801.30	2,801.30	2,801.33	2,801.35	33,615.68	
						FISICO	122.00	122.00	122.00	122.00	122.00	122.00	122.00	122.00	122.00	122.00	122.00	122.00	122.00	122.00	122.00	122.00	122.00	121.00	120.00	120.00	120.00	1,457.00
						COSTEO S/	2,801.30	2,801.30	2,801.30	2,801.30	2,801.30	2,801.30	2,801.30	2,801.30	2,801.30	2,801.30	2,801.30	2,801.30	2,801.30	2,801.30	2,801.30	2,801.30	2,801.30	2,801.30	2,801.33	2,801.35	2,801.35	33,615.68
AOI00103800333	3325404 - VACUNACION NIÑO RECIEN NACIDO	030201 - ANDAHUAYLAS	NIÑO PROTEGIDO	Muy Alta	2025	FISICO	122.00	122.00	122.00	122.00	122.00	122.00	122.00	122.00	122.00	122.00	122.00	122.00	122.00	122.00	121.00	120.00	120.00	1,457.00				
						COSTEO S/	2,801.30	2,801.30	2,801.30	2,801.30	2,801.30	2,801.30	2,801.30	2,801.30	2,801.30	2,801.30	2,801.30	2,801.30	2,801.30	2,801.30	2,801.30	2,801.30	2,801.30	2,801.33	2,801.35	2,801.35	33,615.68	

POI MultiAnual con Programación Física y Costeo

AOI00103800334	3325407 - VACUNACION NIÑO DE MADRE VIH	030201 - ANDAHUAYLAS	NIÑO PROTEGIDO	Muy Alta	2023	FISICO	0.00	0.00	0.00	0.00	0.00	0.00	0.00	0.00	0.00	0.00	1.00	1.00				
						COSTEO S/	2,801.30	2,801.30	2,801.30	2,801.30	2,801.30	2,801.30	2,801.30	2,801.30	2,801.30	2,801.30	2,801.30	2,801.30	2,801.30	2,801.33	2,801.33	33,615.66
					2024	FISICO	0.00	0.00	0.00	0.00	0.00	0.00	0.00	0.00	0.00	0.00	0.00	0.00	0.00	0.00	1.00	1.00
						COSTEO S/	2,801.30	2,801.30	2,801.30	2,801.30	2,801.30	2,801.30	2,801.30	2,801.30	2,801.30	2,801.30	2,801.30	2,801.30	2,801.30	2,801.30	2,801.33	2,801.33
AOI00103800335	3325408 - ATENCION DE LAS REACCIONES ADVERSAS A LAS VACUNAS	030201 - ANDAHUAYLAS	CASO TRATADO	Muy Alta	2023	FISICO	0.00	0.00	0.00	0.00	0.00	0.00	0.00	0.00	0.00	0.00	1.00	0.00	1.00			
						COSTEO S/	2,801.30	2,801.30	2,801.30	2,801.30	2,801.30	2,801.30	2,801.30	2,801.30	2,801.30	2,801.30	2,801.30	2,801.30	2,801.33	2,801.33	33,615.66	
					2024	FISICO	0.00	0.00	0.00	0.00	0.00	0.00	0.00	0.00	0.00	0.00	0.00	0.00	0.00	1.00	0.00	1.00
						COSTEO S/	2,801.30	2,801.30	2,801.30	2,801.30	2,801.30	2,801.30	2,801.30	2,801.30	2,801.30	2,801.30	2,801.30	2,801.30	2,801.30	2,801.33	2,801.33	33,615.66
AOI00103800373	3331101 - INFECCION RESPIRATORIA AGUDA (IRA) NO COMPLICADA	030201 - ANDAHUAYLAS	CASO TRATADO	Muy Alta	2023	FISICO	67.00	67.00	67.00	67.00	67.00	67.00	67.00	67.00	67.00	67.00	67.00	63.00	800.00			
						COSTEO S/	3,262.78	3,262.78	3,262.78	3,262.78	3,262.78	3,262.78	3,262.78	3,262.78	3,262.78	3,262.78	3,262.78	3,262.78	3,262.78	3,262.78	3,262.80	39,153.38
					2024	FISICO	67.00	67.00	67.00	67.00	67.00	67.00	67.00	67.00	67.00	67.00	67.00	67.00	67.00	67.00	63.00	800.00
						COSTEO S/	3,262.78	3,262.78	3,262.78	3,262.78	3,262.78	3,262.78	3,262.78	3,262.78	3,262.78	3,262.78	3,262.78	3,262.78	3,262.78	3,262.78	3,262.80	39,153.38
AOI00103800374	3331102 - FARINGOAMIGDALITIS AGUDA	030201 - ANDAHUAYLAS	CASO TRATADO	Muy Alta	2023	FISICO	7.00	7.00	7.00	0.00	7.00	7.00	7.00	7.00	7.00	7.00	7.00	10.00	80.00			
						COSTEO S/	3,262.78	3,262.78	3,262.78	3,262.78	3,262.78	3,262.78	3,262.78	3,262.78	3,262.78	3,262.78	3,262.78	3,262.78	3,262.78	3,260.90	39,151.48	
					2024	FISICO	7.00	7.00	7.00	0.00	7.00	7.00	7.00	7.00	7.00	7.00	7.00	7.00	7.00	10.00	80.00	
						COSTEO S/	3,262.78	3,262.78	3,262.78	3,262.78	3,262.78	3,262.78	3,262.78	3,262.78	3,262.78	3,262.78	3,262.78	3,262.78	3,262.78	3,260.90	39,151.48	
AOI00103800375	3331103 - OTITIS MEDIA AGUDA (OMA)	030201 - ANDAHUAYLAS	CASO TRATADO	Muy Alta	2023	FISICO	6.00	6.00	6.00	6.00	6.00	6.00	6.00	6.00	6.00	8.00	6.00	2.00	70.00			
						COSTEO S/	3,262.78	3,262.78	3,262.78	3,262.78	3,262.78	3,262.78	3,262.78	3,262.78	3,262.78	3,262.78	3,262.78	3,262.78	3,260.80	39,151.38		
					2024	FISICO	6.00	6.00	6.00	6.00	6.00	6.00	6.00	6.00	6.00	6.00	8.00	6.00	2.00	70.00		
						COSTEO S/	3,262.78	3,262.78	3,262.78	3,262.78	3,262.78	3,262.78	3,262.78	3,262.78	3,262.78	3,262.78	3,262.78	3,262.78	3,260.80	39,151.38		
AOI00103800376	3331104 - SINUSITIS AGUDA	030201 - ANDAHUAYLAS	CASO TRATADO	Muy Alta	2023	FISICO	6.00	6.00	6.00	6.00	6.00	6.00	6.00	6.00	6.00	6.00	6.00	5.00	5.00	70.00		
						COSTEO S/	3,262.78	3,262.78	3,262.78	3,262.78	3,262.78	3,262.78	3,262.78	3,262.78	3,262.78	3,262.78	3,262.78	3,262.78	3,260.80	39,151.38		
					2024	FISICO	6.00	6.00	6.00	6.00	6.00	6.00	6.00	6.00	6.00	6.00	6.00	6.00	5.00	5.00	70.00	
						COSTEO S/	3,262.78	3,262.78	3,262.78	3,262.78	3,262.78	3,262.78	3,262.78	3,262.78	3,262.78	3,262.78	3,262.78	3,262.78	3,260.80	39,151.38		
					2025	FISICO	6.00	6.00	6.00	6.00	6.00	6.00	6.00	6.00	6.00	6.00	5.00	5.00	70.00			
						COSTEO S/	3,262.78	3,262.78	3,262.78	3,262.78	3,262.78	3,262.78	3,262.78	3,262.78	3,262.78	3,262.78	3,262.78	3,260.80	39,151.38			

POI MultiAnual con Programación Física y Costeo

						COSTEO	3,262.78	3,262.78	3,262.78	3,262.78	3,262.78	3,262.78	3,262.78	3,262.78	3,260.80	39,151.38							
						S/																	
AOI00103800377	3331105 - NEUMONIA SIN COMPLICACIONES Y OTROS	030201 - ANDAHUAYLAS	CASO TRATADO	Muy Alta	2023	FISICO	1.00	1.00	1.00	1.00	1.00	1.00	1.00	1.00	4.00	4.00	2.00	2.00	20.00				
						COSTEO	3,262.78	3,262.78	3,262.78	3,262.78	3,262.78	3,262.78	3,262.78	3,262.78	3,262.78	3,262.78	3,262.78	3,262.78	3,262.78	3,262.78	3,260.80	39,151.38	
					2024	FISICO	1.00	1.00	1.00	1.00	1.00	1.00	1.00	1.00	1.00	1.00	1.00	1.00	4.00	4.00	2.00	2.00	20.00
						COSTEO	3,262.78	3,262.78	3,262.78	3,262.78	3,262.78	3,262.78	3,262.78	3,262.78	3,262.78	3,262.78	3,262.78	3,262.78	3,262.78	3,262.78	3,262.78	3,260.80	39,151.38
					2025	FISICO	1.00	1.00	1.00	1.00	1.00	1.00	1.00	1.00	1.00	1.00	1.00	1.00	4.00	4.00	2.00	2.00	20.00
						COSTEO	3,262.78	3,262.78	3,262.78	3,262.78	3,262.78	3,262.78	3,262.78	3,262.78	3,262.78	3,262.78	3,262.78	3,262.78	3,262.78	3,262.78	3,262.78	3,260.80	39,151.38
AOI00103800378	3331201 - EDA ACUOSA NO COMPLICADA	030201 - ANDAHUAYLAS	CASO TRATADO	Muy Alta	2023	FISICO	2.00	2.00	2.00	2.00	2.00	2.00	2.00	2.00	2.00	2.00	3.00	4.00	5.00	30.00			
						COSTEO	901.70	901.70	901.70	901.70	901.70	901.70	901.70	901.70	901.70	901.70	901.70	901.70	901.70	901.70	901.70	10,820.40	
					2024	FISICO	2.00	2.00	2.00	2.00	2.00	2.00	2.00	2.00	2.00	2.00	2.00	2.00	2.00	3.00	4.00	5.00	30.00
						COSTEO	901.70	901.70	901.70	901.70	901.70	901.70	901.70	901.70	901.70	901.70	901.70	901.70	901.70	901.70	901.70	901.70	10,820.40
					2025	FISICO	2.00	2.00	2.00	2.00	2.00	2.00	2.00	2.00	2.00	2.00	2.00	2.00	2.00	3.00	4.00	5.00	30.00
						COSTEO	901.70	901.70	901.70	901.70	901.70	901.70	901.70	901.70	901.70	901.70	901.70	901.70	901.70	901.70	901.70	901.70	10,820.40
AOI00103800379	3331203 - EDA DISENTERICA	030201 - ANDAHUAYLAS	CASO TRATADO	Muy Alta	2023	FISICO	2.00	2.00	2.00	2.00	2.00	2.00	2.00	2.00	2.00	2.00	2.00	2.00	3.00	25.00			
						COSTEO	901.70	901.70	901.70	901.70	901.70	901.70	901.70	901.70	901.70	901.70	901.70	901.70	901.70	901.70	901.60	10,820.30	
					2024	FISICO	2.00	2.00	2.00	2.00	2.00	2.00	2.00	2.00	2.00	2.00	2.00	2.00	2.00	2.00	2.00	3.00	25.00
						COSTEO	901.70	901.70	901.70	901.70	901.70	901.70	901.70	901.70	901.70	901.70	901.70	901.70	901.70	901.70	901.70	901.60	10,820.30
					2025	FISICO	2.00	2.00	2.00	2.00	2.00	2.00	2.00	2.00	2.00	2.00	2.00	2.00	2.00	2.00	2.00	3.00	25.00
						COSTEO	901.70	901.70	901.70	901.70	901.70	901.70	901.70	901.70	901.70	901.70	901.70	901.70	901.70	901.70	901.70	901.60	10,820.30
AOI00103800380	3331204 - EDA PERSISTENTE	030201 - ANDAHUAYLAS	CASO TRATADO	Muy Alta	2023	FISICO	3.00	3.00	3.00	3.00	3.00	3.00	3.00	3.00	3.00	3.00	1.00	1.00	2.00	31.00			
						COSTEO	901.60	901.60	901.60	901.60	901.60	901.60	901.60	901.60	901.60	901.60	901.60	901.60	901.60	901.60	902.70	10,820.30	
					2024	FISICO	3.00	3.00	3.00	3.00	3.00	3.00	3.00	3.00	3.00	3.00	3.00	3.00	3.00	1.00	1.00	2.00	31.00
						COSTEO	901.60	901.60	901.60	901.60	901.60	901.60	901.60	901.60	901.60	901.60	901.60	901.60	901.60	901.60	901.60	902.70	10,820.30
					2025	FISICO	3.00	3.00	3.00	3.00	3.00	3.00	3.00	3.00	3.00	3.00	3.00	3.00	3.00	1.00	1.00	2.00	31.00
						COSTEO	901.60	901.60	901.60	901.60	901.60	901.60	901.60	901.60	901.60	901.60	901.60	901.60	901.60	901.60	901.60	902.70	10,820.30
AOI00103800381	3331301 - INFECCIONES RESPIRATORIAS AGUDAS CON COMPLICACIONES	030201 - ANDAHUAYLAS	CASO TRATADO	Muy Alta	2023	FISICO	2.00	2.00	2.00	2.00	2.00	2.00	2.00	2.00	2.00	2.00	2.00	2.00	2.00	24.00			
						COSTEO	60,566.00	60,566.00	60,566.00	60,566.00	60,566.00	60,566.00	60,566.00	60,566.00	60,566.00	60,566.00	60,566.00	60,566.00	60,566.00	60,567.00	60,579.00	726,806.00	
					2024	FISICO	2.00	2.00	2.00	2.00	2.00	2.00	2.00	2.00	2.00	2.00	2.00	2.00	2.00	2.00	2.00	2.00	24.00
						COSTEO	60,566.00	60,566.00	60,566.00	60,566.00	60,566.00	60,566.00	60,566.00	60,566.00	60,566.00	60,566.00	60,566.00	60,566.00	60,566.00	60,567.00	60,579.00	726,806.00	
					2025	FISICO	2.00	2.00	2.00	2.00	2.00	2.00	2.00	2.00	2.00	2.00	2.00	2.00	2.00	2.00	2.00	2.00	24.00
						COSTEO	60,566.00	60,566.00	60,566.00	60,566.00	60,566.00	60,566.00	60,566.00	60,566.00	60,566.00	60,566.00	60,566.00	60,566.00	60,566.00	60,567.00	60,579.00	726,806.00	
AOI00103800382	3331302 - NEUMONIA GRAVE O ENFERMEDAD MUY GRAVE EN NIÑOS MENORES DE 2 MESES	030201 - ANDAHUAYLAS	CASO TRATADO	Muy Alta	2023	FISICO	1.00	1.00	1.00	1.00	1.00	1.00	1.00	1.00	1.00	1.00	1.00	1.00	12.00				
						COSTEO	60,566.00	60,566.00	60,566.00	60,566.00	60,566.00	60,566.00	60,566.00	60,566.00	60,566.00	60,566.00	60,566.00	60,567.00	60,577.00	726,804.00			
					2024	FISICO	1.00	1.00	1.00	1.00	1.00	1.00	1.00	1.00	1.00	1.00	1.00	1.00	1.00	1.00	1.00	12.00	
	COSTEO	60,566.00	60,566.00	60,566.00	60,566.00	60,566.00	60,566.00	60,566.00	60,566.00	60,566.00	60,566.00	60,566.00	60,566.00	60,567.00	60,577.00	726,804.00							

POI MultiAnual con Programación Física y Costeo

CODIGO	ACTIVIDAD OPERATIVA	UBIGEO	U.M.	PRIORIDAD	PERIODO MULTIANUAL	PROGRAMACION MENSUAL												TOTAL ANUAL					
						META	01	02	03	04	05	06	07	08	09	10	11		12				
AOI00103800383	3331305 - NEUMONIA Y ENFERMEDAD MUY GRAVE EN NIÑOS DE 2 MESES A 4 AÑOS	030201 - ANDAHUAYLAS	CASO TRATADO	Muy Alta	2023	FISICO	1.00	1.00	1.00	1.00	1.00	1.00	1.00	1.00	1.00	1.00	1.00	1.00	1.00	12.00			
						COSTEO S/	60,566.00	60,566.00	60,566.00	60,566.00	60,566.00	60,566.00	60,566.00	60,566.00	60,566.00	60,566.00	60,566.00	60,567.00	60,577.00	726,804.00			
					2024	FISICO	0.00	0.00	0.00	0.00	0.00	0.00	0.00	0.00	0.00	0.00	0.00	0.00	0.00	0.00	0.00	1.00	1.00
						COSTEO S/	60,566.00	60,566.00	60,566.00	60,566.00	60,566.00	60,566.00	60,566.00	60,566.00	60,566.00	60,566.00	60,566.00	60,566.00	60,567.00	60,577.00	726,804.00		
					2025	FISICO	0.00	0.00	0.00	0.00	0.00	0.00	0.00	0.00	0.00	0.00	0.00	0.00	0.00	0.00	0.00	1.00	1.00
						COSTEO S/	60,566.00	60,566.00	60,566.00	60,566.00	60,566.00	60,566.00	60,566.00	60,566.00	60,566.00	60,566.00	60,566.00	60,566.00	60,567.00	60,577.00	726,804.00		
AOI00103800384	3331401 - ATENCION EDA CON ALGUN GRADO DE DESHIDRATACION	030201 - ANDAHUAYLAS	CASO TRATADO	Muy Alta	2023	FISICO	4.00	4.00	4.00	4.00	4.00	4.00	4.00	4.00	4.00	4.00	4.00	4.00	4.00	48.00			
						COSTEO S/	69,579.07	69,579.07	69,579.07	69,579.07	69,579.09	69,579.09	69,579.09	69,579.09	69,579.09	69,579.09	69,579.09	69,579.09	69,583.09	834,953.00			
					2024	FISICO	4.00	4.00	4.00	4.00	4.00	4.00	4.00	4.00	4.00	4.00	4.00	4.00	4.00	4.00	4.00	4.00	48.00
						COSTEO S/	69,579.07	69,579.07	69,579.07	69,579.07	69,579.09	69,579.09	69,579.09	69,579.09	69,579.09	69,579.09	69,579.09	69,579.09	69,583.09	834,953.00			
					2025	FISICO	4.00	4.00	4.00	4.00	4.00	4.00	4.00	4.00	4.00	4.00	4.00	4.00	4.00	4.00	4.00	4.00	48.00
						COSTEO S/	69,579.07	69,579.07	69,579.07	69,579.07	69,579.09	69,579.09	69,579.09	69,579.09	69,579.09	69,579.09	69,579.09	69,579.09	69,583.09	834,953.00			
AOI00103800385	3331402 - ATENCION EDA CON DESHIDRATACION GRAVE SIN Y CON SHOCK	030201 - ANDAHUAYLAS	CASO TRATADO	Muy Alta	2023	FISICO	0.00	0.00	0.00	0.00	0.00	0.00	0.00	0.00	0.00	0.00	0.00	0.00	1.00	1.00			
						COSTEO S/	69,579.07	69,579.07	69,579.07	69,579.07	69,579.09	69,579.09	69,579.09	69,579.09	69,579.09	69,579.09	69,579.09	69,582.09	834,952.00				
					2024	FISICO	0.00	0.00	0.00	0.00	0.00	0.00	0.00	0.00	0.00	0.00	0.00	0.00	0.00	0.00	0.00	1.00	1.00
						COSTEO S/	69,579.07	69,579.07	69,579.07	69,579.07	69,579.09	69,579.09	69,579.09	69,579.09	69,579.09	69,579.09	69,579.09	69,582.09	834,952.00				
					2025	FISICO	0.00	0.00	0.00	0.00	0.00	0.00	0.00	0.00	0.00	0.00	0.00	0.00	0.00	0.00	0.00	1.00	1.00
						COSTEO S/	69,579.07	69,579.07	69,579.07	69,579.07	69,579.09	69,579.09	69,579.09	69,579.09	69,579.09	69,579.09	69,579.09	69,582.09	834,952.00				
AEI.01.03 - ATENCIÓN INTEGRAL PARA LA REDUCCIÓN DE LA MORTALIDAD MATERNO NEONATAL																							
AOI00103800065	5000502 - ATENCION INTEGRAL PARA LA PREVENCION DEL EMBARAZO ADOLESCENTE	030201 - ANDAHUAYLAS	ADOLESCENTE ATENDIDA	Muy Alta	2023	FISICO	4.00	4.00	4.00	4.00	3.00	3.00	3.00	3.00	3.00	3.00	3.00	3.00	40.00				
						COSTEO S/	250.00	250.00	250.00	250.00	250.00	250.00	250.00	250.00	250.00	250.00	250.00	250.00	250.00	3,000.00			
					2024	FISICO	4.00	4.00	4.00	4.00	3.00	3.00	3.00	3.00	3.00	3.00	3.00	3.00	3.00	3.00	3.00	40.00	
						COSTEO S/	250.00	250.00	250.00	250.00	250.00	250.00	250.00	250.00	250.00	250.00	250.00	250.00	250.00	250.00	250.00	3,000.00	
					2025	FISICO	4.00	4.00	4.00	4.00	3.00	3.00	3.00	3.00	3.00	3.00	3.00	3.00	3.00	3.00	3.00	40.00	
						COSTEO S/	250.00	250.00	250.00	250.00	250.00	250.00	250.00	250.00	250.00	250.00	250.00	250.00	250.00	250.00	250.00	3,000.00	
AOI00103800066	3317201 - ATENCION A LA GESTANTE	030201 - ANDAHUAYLAS	GESTANTE CONTROLADA	Muy Alta	2023	FISICO	4.00	4.00	4.00	4.00	3.00	3.00	3.00	3.00	3.00	3.00	3.00	3.00	40.00				
						COSTEO S/	4,245.00	4,245.00	4,245.00	4,245.00	4,245.00	4,245.00	4,245.00	4,245.00	4,245.00	4,245.00	4,245.00	4,245.00	4,245.00	50,940.00			
					2024	FISICO	4.00	4.00	4.00	4.00	3.00	3.00	3.00	3.00	3.00	3.00	3.00	3.00	3.00	3.00	3.00	40.00	
						COSTEO S/	4,245.00	4,245.00	4,245.00	4,245.00	4,245.00	4,245.00	4,245.00	4,245.00	4,245.00	4,245.00	4,245.00	4,245.00	4,245.00	4,245.00	50,940.00		
					2025	FISICO	4.00	4.00	4.00	4.00	3.00	3.00	3.00	3.00	3.00	3.00	3.00	3.00	3.00	3.00	3.00	40.00	
						COSTEO S/	4,245.00	4,245.00	4,245.00	4,245.00	4,245.00	4,245.00	4,245.00	4,245.00	4,245.00	4,245.00	4,245.00	4,245.00	4,245.00	4,245.00	50,940.00		

POI MultiAnual con Programación Física y Costeo

AOI00103800067	3317202 - VACUNA ANTITETANICA A LA GESTANTE	030201 - ANDAHUAYLAS	GESTANTE PROTEGIDA	Muy Alta	2023	FISICO	4.00	4.00	4.00	4.00	3.00	3.00	3.00	3.00	3.00	3.00	40.00		
						COSTEO S/	4,245.00	4,245.00	4,245.00	4,245.00	4,245.00	4,244.00	4,244.00	4,244.00	4,244.00	4,244.00	4,245.00	4,245.00	50,935.00
					2024	FISICO	4.00	4.00	4.00	4.00	3.00	3.00	3.00	3.00	3.00	3.00	3.00	3.00	40.00
						COSTEO S/	4,245.00	4,245.00	4,245.00	4,245.00	4,245.00	4,244.00	4,244.00	4,244.00	4,244.00	4,244.00	4,245.00	4,245.00	50,935.00
AOI00103800068	3317204 - EXAMENES DE LABORATORIO COMPLETO	030202 - ANDARAPA	GESTANTE ATENDIDA	Muy Alta	2023	FISICO	4.00	4.00	4.00	4.00	3.00	3.00	3.00	3.00	3.00	3.00	40.00		
						COSTEO S/	4,245.00	4,245.00	4,245.00	4,245.00	4,245.00	4,244.00	4,244.00	4,244.00	4,244.00	4,245.00	4,245.00	50,935.00	
					2024	FISICO	4.00	4.00	4.00	4.00	3.00	3.00	3.00	3.00	3.00	3.00	3.00	40.00	
						COSTEO S/	4,245.00	4,245.00	4,245.00	4,245.00	4,245.00	4,244.00	4,244.00	4,244.00	4,244.00	4,245.00	4,245.00	50,935.00	
AOI00103800069	3317205 - ECOGRAFIA OBSTETRICA	030201 - ANDAHUAYLAS	GESTANTE ATENDIDA	Muy Alta	2023	FISICO	93.00	93.00	93.00	93.00	93.00	92.00	92.00	92.00	92.00	92.00	92.00	1,109.00	
						COSTEO S/	4,245.00	4,245.00	4,245.00	4,245.00	4,245.00	4,244.00	4,244.00	4,244.00	4,244.00	4,245.00	4,245.00	50,935.00	
					2024	FISICO	93.00	93.00	93.00	93.00	93.00	92.00	92.00	92.00	92.00	92.00	92.00	1,109.00	
						COSTEO S/	4,245.00	4,245.00	4,245.00	4,245.00	4,245.00	4,244.00	4,244.00	4,244.00	4,244.00	4,245.00	4,245.00	50,935.00	
AOI00103800070	3317206 - ATENCION ODONTOLOGICA DE LA GESTANTE	030201 - ANDAHUAYLAS	GESTANTE ATENDIDA	Muy Alta	2023	FISICO	1.00	1.00	1.00	1.00	1.00	1.00	1.00	1.00	1.00	0.00	0.00	10.00	
						COSTEO S/	4,245.00	4,245.00	4,245.00	4,245.00	4,245.00	4,244.00	4,244.00	4,244.00	4,244.00	4,245.00	4,245.00	50,935.00	
					2024	FISICO	1.00	1.00	1.00	1.00	1.00	1.00	1.00	1.00	1.00	1.00	0.00	0.00	10.00
						COSTEO S/	4,245.00	4,245.00	4,245.00	4,245.00	4,245.00	4,244.00	4,244.00	4,244.00	4,244.00	4,245.00	4,245.00	50,935.00	
AOI00103800071	3317209 - EVALUACION DEL BIENESTAR FETAL	030201 - ANDAHUAYLAS	GESTANTE EXAMINADA	Muy Alta	2023	FISICO	102.00	102.00	102.00	102.00	102.00	102.00	102.00	102.00	102.00	102.00	100.00	1,222.00	
						COSTEO S/	4,245.00	4,245.00	4,245.00	4,245.00	4,245.00	4,244.00	4,244.00	4,244.00	4,244.00	4,245.00	4,245.00	50,935.00	
					2024	FISICO	102.00	102.00	102.00	102.00	102.00	102.00	102.00	102.00	102.00	102.00	102.00	100.00	1,222.00
						COSTEO S/	4,245.00	4,245.00	4,245.00	4,245.00	4,245.00	4,244.00	4,244.00	4,244.00	4,244.00	4,245.00	4,245.00	50,935.00	
AOI00103800072	3329101 - AQV MASCULINO	030201 - ANDAHUAYLAS	PAREJA PROTEGIDA	Muy Alta	2023	FISICO	0.00	0.00	0.00	0.00	0.00	1.00	0.00	0.00	0.00	0.00	0.00	1.00	
						COSTEO S/	578.00	578.00	578.00	578.00	578.00	578.00	578.00	579.00	579.00	579.00	579.00	579.00	6,941.00
					2024	FISICO	0.00	0.00	0.00	0.00	0.00	1.00	0.00	0.00	0.00	0.00	0.00	0.00	1.00
						COSTEO S/	578.00	578.00	578.00	578.00	578.00	578.00	578.00	579.00	579.00	579.00	579.00	579.00	6,941.00

POI MultiAnual con Programación Física y Costeo

					2025	FISICO	0.00	0.00	0.00	0.00	0.00	1.00	0.00	0.00	0.00	0.00	1.00				
						COSTEO S/	578.00	578.00	578.00	578.00	578.00	578.00	579.00	579.00	579.00	579.00	579.00	6,941.00			
AOI00103800073	3329102 - COMPLICACION AQV MASCULINO	030201 - ANDAHUAYLAS	PACIENTE ATENDIDO	Muy Alta	2023	FISICO	0.00	0.00	0.00	0.00	0.00	1.00	0.00	0.00	0.00	0.00	0.00	1.00			
						COSTEO S/	577.00	577.00	577.00	577.00	577.00	577.00	577.00	578.00	578.00	578.00	578.00	578.00	578.00	6,929.00	
					2024	FISICO	0.00	0.00	0.00	0.00	0.00	1.00	0.00	0.00	0.00	0.00	0.00	0.00	0.00	0.00	1.00
						COSTEO S/	577.00	577.00	577.00	577.00	577.00	577.00	577.00	578.00	578.00	578.00	578.00	578.00	578.00	578.00	6,929.00
					2025	FISICO	0.00	0.00	0.00	0.00	0.00	1.00	0.00	0.00	0.00	0.00	0.00	1.00			
						COSTEO S/	577.00	577.00	577.00	577.00	577.00	577.00	578.00	578.00	578.00	578.00	578.00	6,929.00			
AOI00103800074	3329103 - AQV FEMENINO	030201 - ANDAHUAYLAS	PAREJA PROTEGIDA	Muy Alta	2023	FISICO	9.00	9.00	9.00	9.00	8.00	8.00	8.00	8.00	8.00	8.00	8.00	8.00	100.00		
						COSTEO S/	577.00	577.00	577.00	577.00	577.00	577.00	577.00	578.00	578.00	578.00	578.00	578.00	578.00	6,929.00	
					2024	FISICO	9.00	9.00	9.00	9.00	8.00	8.00	8.00	8.00	8.00	8.00	8.00	8.00	8.00	8.00	100.00
						COSTEO S/	577.00	577.00	577.00	577.00	577.00	577.00	577.00	578.00	578.00	578.00	578.00	578.00	578.00	578.00	6,929.00
					2025	FISICO	9.00	9.00	9.00	9.00	8.00	8.00	8.00	8.00	8.00	8.00	8.00	100.00			
						COSTEO S/	577.00	577.00	577.00	577.00	577.00	577.00	578.00	578.00	578.00	578.00	578.00	6,929.00			
AOI00103800075	3329104 - COMPLICACION DE AQV FEMENINO	030201 - ANDAHUAYLAS	PACIENTE ATENDIDO	Muy Alta	2023	FISICO	0.00	0.00	0.00	0.00	0.00	0.00	1.00	0.00	0.00	0.00	0.00	0.00	1.00		
						COSTEO S/	577.00	577.00	577.00	577.00	577.00	577.00	577.00	578.00	578.00	578.00	578.00	578.00	578.00	6,929.00	
					2024	FISICO	0.00	0.00	0.00	0.00	0.00	0.00	1.00	0.00	0.00	0.00	0.00	0.00	0.00	0.00	1.00
						COSTEO S/	577.00	577.00	577.00	577.00	577.00	577.00	577.00	578.00	578.00	578.00	578.00	578.00	578.00	578.00	6,929.00
					2025	FISICO	0.00	0.00	0.00	0.00	0.00	0.00	1.00	0.00	0.00	0.00	0.00	1.00			
						COSTEO S/	577.00	577.00	577.00	577.00	577.00	577.00	578.00	578.00	578.00	578.00	578.00	6,929.00			
AOI00103800076	3329105 - DISPOSITIVOS INTRAUTERINOS (METODO DIU)	030201 - ANDAHUAYLAS	PAREJA PROTEGIDA	Muy Alta	2023	FISICO	0.00	0.00	1.00	1.00	1.00	1.00	1.00	1.00	1.00	1.00	1.00	1.00	10.00		
						COSTEO S/	577.00	577.00	577.00	577.00	577.00	577.00	577.00	578.00	578.00	578.00	578.00	578.00	578.00	6,929.00	
					2024	FISICO	0.00	0.00	1.00	1.00	1.00	1.00	1.00	1.00	1.00	1.00	1.00	1.00	1.00	1.00	10.00
						COSTEO S/	577.00	577.00	577.00	577.00	577.00	577.00	577.00	578.00	578.00	578.00	578.00	578.00	578.00	578.00	6,929.00
					2025	FISICO	0.00	0.00	1.00	1.00	1.00	1.00	1.00	1.00	1.00	1.00	1.00	10.00			
						COSTEO S/	577.00	577.00	577.00	577.00	577.00	577.00	578.00	578.00	578.00	578.00	578.00	6,929.00			
AOI00103800077	3329106 - ANTICONCEPTIVO HORMONAL INYECTABLE	030201 - ANDAHUAYLAS	PAREJA PROTEGIDA	Muy Alta	2023	FISICO	9.00	9.00	9.00	9.00	9.00	9.00	9.00	9.00	9.00	9.00	10.00	10.00	110.00		
						COSTEO S/	577.00	577.00	577.00	577.00	577.00	577.00	577.00	578.00	578.00	578.00	578.00	578.00	578.00	6,929.00	
					2024	FISICO	9.00	9.00	9.00	9.00	9.00	9.00	9.00	9.00	9.00	9.00	9.00	9.00	10.00	10.00	110.00
						COSTEO S/	577.00	577.00	577.00	577.00	577.00	577.00	577.00	578.00	578.00	578.00	578.00	578.00	578.00	578.00	6,929.00
					2025	FISICO	9.00	9.00	9.00	9.00	9.00	9.00	9.00	9.00	9.00	9.00	10.00	10.00	110.00		
						COSTEO S/	577.00	577.00	577.00	577.00	577.00	577.00	578.00	578.00	578.00	578.00	578.00	6,929.00			
AOI00103800078	3329107 - METODOS DE BARRERA	030201 - ANDAHUAYLAS	PAREJA PROTEGIDA	Muy Alta	2023	FISICO	9.00	9.00	9.00	9.00	8.00	8.00	8.00	8.00	8.00	8.00	8.00	100.00			
						COSTEO S/	577.00	577.00	577.00	577.00	577.00	577.00	578.00	578.00	578.00	578.00	578.00	6,929.00			

POI MultiAnual con Programación Física y Costeo

						2024	FISICO	9.00	9.00	9.00	9.00	8.00	8.00	8.00	8.00	8.00	8.00	100.00				
							COSTEO S/	577.00	577.00	577.00	577.00	577.00	577.00	577.00	578.00	578.00	578.00	578.00	578.00	578.00	6,929.00	
						2025	FISICO	9.00	9.00	9.00	9.00	8.00	8.00	8.00	8.00	8.00	8.00	8.00	8.00	8.00	8.00	100.00
							COSTEO S/	577.00	577.00	577.00	577.00	577.00	577.00	577.00	577.00	578.00	578.00	578.00	578.00	578.00	578.00	6,929.00
						2023	FISICO	5.00	5.00	5.00	5.00	5.00	5.00	5.00	5.00	5.00	5.00	5.00	5.00	5.00	5.00	60.00
							COSTEO S/	577.00	577.00	577.00	577.00	577.00	577.00	577.00	577.00	578.00	578.00	578.00	578.00	578.00	578.00	6,929.00
AOI00103800079	3329108 - ANTICONCEPTIVO HORMONAL ORAL	030201 - ANDAHUAYLAS	PAREJA PROTEGIDA	Muy Alta		2024	FISICO	5.00	5.00	5.00	5.00	5.00	5.00	5.00	5.00	5.00	5.00	60.00				
							COSTEO S/	577.00	577.00	577.00	577.00	577.00	577.00	577.00	578.00	578.00	578.00	578.00	578.00	6,929.00		
						2025	FISICO	5.00	5.00	5.00	5.00	5.00	5.00	5.00	5.00	5.00	5.00	5.00	5.00	5.00	60.00	
							COSTEO S/	577.00	577.00	577.00	577.00	577.00	577.00	577.00	577.00	578.00	578.00	578.00	578.00	578.00	6,929.00	
						2023	FISICO	5.00	5.00	5.00	5.00	5.00	5.00	5.00	5.00	5.00	5.00	5.00	5.00	5.00	60.00	
							COSTEO S/	577.00	577.00	577.00	577.00	577.00	577.00	577.00	577.00	578.00	578.00	578.00	578.00	578.00	6,929.00	
AOI00103800080	3329109 - ANTICONCEPCION ORAL DE EMERGENCIA (AOE)	030201 - ANDAHUAYLAS	PERSONA ATENDIDA	Muy Alta		2024	FISICO	4.00	4.00	4.00	4.00	4.00	4.00	4.00	4.00	4.00	5.00	5.00	50.00			
							COSTEO S/	577.00	577.00	577.00	577.00	577.00	577.00	577.00	578.00	578.00	578.00	578.00	578.00	6,929.00		
						2025	FISICO	4.00	4.00	4.00	4.00	4.00	4.00	4.00	4.00	4.00	4.00	4.00	5.00	5.00	50.00	
							COSTEO S/	577.00	577.00	577.00	577.00	577.00	577.00	577.00	577.00	578.00	578.00	578.00	578.00	578.00	6,929.00	
						2023	FISICO	4.00	4.00	4.00	4.00	4.00	4.00	4.00	4.00	4.00	4.00	4.00	5.00	5.00	50.00	
							COSTEO S/	577.00	577.00	577.00	577.00	577.00	577.00	577.00	577.00	578.00	578.00	578.00	578.00	578.00	6,929.00	
AOI00103800081	3329110 - METODOS DE ABSTINENCIA PERIODICA	030201 - ANDAHUAYLAS	PAREJA PROTEGIDA	Muy Alta		2024	FISICO	0.00	0.00	0.00	0.00	0.00	0.00	0.00	1.00	0.00	0.00	0.00	1.00			
							COSTEO S/	577.00	577.00	577.00	577.00	577.00	577.00	577.00	578.00	578.00	578.00	578.00	578.00	6,929.00		
						2025	FISICO	0.00	0.00	0.00	0.00	0.00	0.00	0.00	0.00	1.00	0.00	0.00	0.00	0.00	1.00	
							COSTEO S/	577.00	577.00	577.00	577.00	577.00	577.00	577.00	577.00	578.00	578.00	578.00	578.00	578.00	6,929.00	
						2023	FISICO	0.00	0.00	0.00	0.00	0.00	0.00	0.00	0.00	0.00	1.00	0.00	0.00	0.00	0.00	1.00
							COSTEO S/	577.00	577.00	577.00	577.00	577.00	577.00	577.00	577.00	578.00	578.00	578.00	578.00	578.00	6,929.00	
AOI00103800082	3329111 - METODO DE LACTANCIA MATERNA EXCLUSIVA(MELA)	030201 - ANDAHUAYLAS	PAREJA PROTEGIDA	Muy Alta		2024	FISICO	0.00	0.00	0.00	0.00	0.00	1.00	0.00	0.00	0.00	0.00	1.00	2.00			
							COSTEO S/	577.00	577.00	577.00	577.00	577.00	577.00	577.00	578.00	578.00	578.00	578.00	578.00	6,929.00		
						2025	FISICO	0.00	0.00	0.00	0.00	0.00	1.00	0.00	0.00	0.00	0.00	0.00	0.00	1.00	2.00	
							COSTEO S/	577.00	577.00	577.00	577.00	577.00	577.00	577.00	577.00	578.00	578.00	578.00	578.00	578.00	6,929.00	
						2023	FISICO	0.00	0.00	0.00	0.00	0.00	1.00	0.00	0.00	0.00	0.00	0.00	0.00	1.00	2.00	
							COSTEO S/	577.00	577.00	577.00	577.00	577.00	577.00	577.00	577.00	578.00	578.00	578.00	578.00	578.00	6,929.00	
AOI00103800083	3329112 - COMPLICACIONES POR USO DE DIU	030201 - ANDAHUAYLAS	PACIENTE ATENDIDO	Muy Alta		2024	FISICO	0.00	0.00	0.00	0.00	0.00	0.00	1.00	0.00	0.00	0.00	0.00	1.00			
							COSTEO S/	577.00	577.00	577.00	577.00	577.00	577.00	577.00	578.00	578.00	578.00	578.00	578.00	6,929.00		
						2025	FISICO	0.00	0.00	0.00	0.00	0.00	0.00	1.00	0.00	0.00	0.00	0.00	0.00	0.00	1.00	
							COSTEO S/	577.00	577.00	577.00	577.00	577.00	577.00	577.00	577.00	578.00	578.00	578.00	578.00	578.00	6,929.00	
						2023	FISICO	0.00	0.00	0.00	0.00	0.00	0.00	0.00	1.00	0.00	0.00	0.00	0.00	0.00	1.00	
							COSTEO S/	577.00	577.00	577.00	577.00	577.00	577.00	577.00	577.00	578.00	578.00	578.00	578.00	578.00	6,929.00	

POI MultiAnual con Programación Física y Costeo

AOI00103800084	3329113 - ANTICONCEPTIVO HORMONAL MENSUAL INYECTABLE	030201 - ANDAHUAYLAS	PAREJA PROTEGIDA	Muy Alta	2023	FISICO	1.00	2.00	1.00	2.00	1.00	2.00	1.00	2.00	2.00	2.00	2.00	20.00			
						COSTEO S/	577.00	577.00	577.00	577.00	577.00	577.00	578.00	578.00	578.00	578.00	578.00	578.00	578.00	6,930.00	
					2024	FISICO	1.00	2.00	1.00	2.00	1.00	2.00	1.00	2.00	1.00	2.00	2.00	2.00	2.00	2.00	20.00
						COSTEO S/	577.00	577.00	577.00	577.00	577.00	577.00	578.00	578.00	578.00	578.00	578.00	578.00	578.00	578.00	6,930.00
					2025	FISICO	1.00	2.00	1.00	2.00	1.00	2.00	1.00	2.00	1.00	2.00	2.00	2.00	2.00	2.00	20.00
						COSTEO S/	577.00	577.00	577.00	577.00	577.00	577.00	578.00	578.00	578.00	578.00	578.00	578.00	578.00	578.00	6,930.00
AOI00103800085	3329114 - CONDON FEMENINO	030201 - ANDAHUAYLAS	PAREJA PROTEGIDA	Muy Alta	2023	FISICO	0.00	0.00	0.00	0.00	0.00	0.00	1.00	0.00	0.00	0.00	0.00	1.00			
						COSTEO S/	577.00	577.00	577.00	577.00	577.00	577.00	578.00	578.00	578.00	578.00	578.00	578.00	6,930.00		
					2024	FISICO	0.00	0.00	0.00	0.00	0.00	0.00	1.00	0.00	0.00	0.00	0.00	0.00	1.00		
						COSTEO S/	577.00	577.00	577.00	577.00	577.00	577.00	578.00	578.00	578.00	578.00	578.00	578.00	578.00	6,930.00	
					2025	FISICO	0.00	0.00	0.00	0.00	0.00	0.00	1.00	0.00	0.00	0.00	0.00	0.00	1.00		
						COSTEO S/	577.00	577.00	577.00	577.00	577.00	577.00	578.00	578.00	578.00	578.00	578.00	578.00	578.00	6,930.00	
AOI00103800086	3329115 - IMPLANTE	030201 - ANDAHUAYLAS	PAREJA PROTEGIDA	Muy Alta	2023	FISICO	58.00	58.00	58.00	58.00	58.00	58.00	58.00	58.00	58.00	58.00	60.00	60.00	700.00		
						COSTEO S/	577.00	577.00	577.00	577.00	577.00	577.00	578.00	578.00	578.00	578.00	578.00	578.00	6,930.00		
					2024	FISICO	58.00	58.00	58.00	58.00	58.00	58.00	58.00	58.00	58.00	58.00	58.00	60.00	60.00	700.00	
						COSTEO S/	577.00	577.00	577.00	577.00	577.00	577.00	578.00	578.00	578.00	578.00	578.00	578.00	578.00	6,930.00	
					2025	FISICO	58.00	58.00	58.00	58.00	58.00	58.00	58.00	58.00	58.00	58.00	58.00	60.00	60.00	700.00	
						COSTEO S/	577.00	577.00	577.00	577.00	577.00	577.00	578.00	578.00	578.00	578.00	578.00	578.00	578.00	6,930.00	
AOI00103800087	3329116 - EFECTOS SECUNDARIOS DEL IMPLANTE	030201 - ANDAHUAYLAS	PACIENTE ATENDIDO	Muy Alta	2023	FISICO	4.00	4.00	4.00	4.00	4.00	4.00	4.00	4.00	4.00	4.00	5.00	5.00	50.00		
						COSTEO S/	577.00	577.00	577.00	577.00	577.00	577.00	578.00	578.00	578.00	578.00	578.00	578.00	6,930.00		
					2024	FISICO	4.00	4.00	4.00	4.00	4.00	4.00	4.00	4.00	4.00	4.00	4.00	5.00	5.00	50.00	
						COSTEO S/	577.00	577.00	577.00	577.00	577.00	577.00	578.00	578.00	578.00	578.00	578.00	578.00	578.00	6,930.00	
					2025	FISICO	4.00	4.00	4.00	4.00	4.00	4.00	4.00	4.00	4.00	4.00	4.00	5.00	5.00	50.00	
						COSTEO S/	577.00	577.00	577.00	577.00	577.00	577.00	578.00	578.00	578.00	578.00	578.00	578.00	578.00	6,930.00	
AOI00103800088	3329117 - EXTRACCIÓN O REMOCIÓN DEL IMPLANTE	030201 - ANDAHUAYLAS	PACIENTE ATENDIDO	Muy Alta	2023	FISICO	39.00	39.00	39.00	39.00	39.00	39.00	39.00	39.00	39.00	39.00	40.00	41.00	471.00		
						COSTEO S/	577.00	577.00	577.00	577.00	577.00	577.00	578.00	578.00	578.00	578.00	578.00	578.00	6,930.00		
					2024	FISICO	39.00	39.00	39.00	39.00	39.00	39.00	39.00	39.00	39.00	39.00	39.00	40.00	41.00	471.00	
						COSTEO S/	577.00	577.00	577.00	577.00	577.00	577.00	578.00	578.00	578.00	578.00	578.00	578.00	578.00	6,930.00	
					2025	FISICO	39.00	39.00	39.00	39.00	39.00	39.00	39.00	39.00	39.00	39.00	39.00	40.00	41.00	471.00	
						COSTEO S/	577.00	577.00	577.00	577.00	577.00	577.00	578.00	578.00	578.00	578.00	578.00	578.00	578.00	6,930.00	
AOI00103800089	3329201 - ORIENTACION/CONSEJERIA EN SALUD SEXUAL Y REPRODUCTIVA	030201 - ANDAHUAYLAS	PERSONA ATENDIDA	Muy Alta	2023	FISICO	218.00	218.00	218.00	218.00	218.00	218.00	218.00	218.00	218.00	218.00	218.00	220.00	2,618.00		
						COSTEO S/	53.00	53.00	53.00	53.00	53.00	53.00	53.00	53.00	53.00	53.00	53.00	52.00	52.00	634.00	
					2024	FISICO	218.00	218.00	218.00	218.00	218.00	218.00	218.00	218.00	218.00	218.00	218.00	218.00	220.00	2,618.00	
						COSTEO S/	53.00	53.00	53.00	53.00	53.00	53.00	53.00	53.00	53.00	53.00	53.00	52.00	52.00	634.00	
					2025	FISICO	218.00	218.00	218.00	218.00	218.00	218.00	218.00	218.00	218.00	218.00	218.00	218.00	220.00	2,618.00	
						COSTEO S/	53.00	53.00	53.00	53.00	53.00	53.00	53.00	53.00	53.00	53.00	53.00	52.00	52.00	634.00	

POI MultiAnual con Programación Física y Costeo

S/																					
AOI00103800090	3329202 - CAPTACION DE MUJERES CON DEMANDA INSATISFECHA DE PLANIFICACION FAMILIAR	030201 - ANDAHUAYLAS	PERSONA ATENDIDA	Muy Alta	2023	FISICO	0.00	1.00	0.00	0.00	1.00	0.00	0.00	1.00	0.00	1.00	5.00				
						COSTEO S/	53.00	53.00	53.00	53.00	53.00	53.00	53.00	53.00	53.00	52.00	52.00	52.00	633.00		
					2024	FISICO	0.00	1.00	0.00	0.00	1.00	0.00	0.00	1.00	0.00	1.00	0.00	1.00	0.00	1.00	5.00
						COSTEO S/	53.00	53.00	53.00	53.00	53.00	53.00	53.00	53.00	53.00	53.00	52.00	52.00	52.00	633.00	
					2025	FISICO	0.00	1.00	0.00	0.00	1.00	0.00	0.00	1.00	0.00	1.00	0.00	1.00	0.00	1.00	5.00
						COSTEO S/	53.00	53.00	53.00	53.00	53.00	53.00	53.00	53.00	53.00	53.00	52.00	52.00	52.00	633.00	
AOI00103800091	3329203 - ATENCION PREGESTACIONAL	030201 - ANDAHUAYLAS	PERSONA ATENDIDA	Muy Alta	2023	FISICO	0.00	1.00	0.00	0.00	1.00	0.00	0.00	1.00	0.00	0.00	0.00	3.00			
						COSTEO S/	53.00	53.00	53.00	53.00	53.00	53.00	53.00	53.00	53.00	52.00	52.00	52.00	633.00		
					2024	FISICO	0.00	1.00	0.00	0.00	1.00	0.00	0.00	1.00	0.00	0.00	0.00	0.00	0.00	3.00	
						COSTEO S/	53.00	53.00	53.00	53.00	53.00	53.00	53.00	53.00	53.00	53.00	52.00	52.00	52.00	633.00	
					2025	FISICO	0.00	1.00	0.00	0.00	1.00	0.00	0.00	1.00	0.00	0.00	0.00	0.00	0.00	3.00	
						COSTEO S/	53.00	53.00	53.00	53.00	53.00	53.00	53.00	53.00	53.00	53.00	52.00	52.00	52.00	633.00	
AOI00103800092	3329404 - AMENAZA DE PARTO PREMATURO	030201 - ANDAHUAYLAS	CASO TRATADO	Muy Alta	2023	FISICO	6.00	6.00	7.00	7.00	7.00	7.00	7.00	7.00	7.00	7.00	7.00	82.00			
						COSTEO S/	11,907.00	11,907.00	11,908.00	11,908.00	11,908.00	11,908.00	11,908.00	11,908.00	11,908.00	11,908.00	11,908.00	11,908.00	11,908.00	142,894.00	
					2024	FISICO	6.00	6.00	7.00	7.00	7.00	7.00	7.00	7.00	7.00	7.00	7.00	7.00	7.00	82.00	
						COSTEO S/	11,907.00	11,907.00	11,908.00	11,908.00	11,908.00	11,908.00	11,908.00	11,908.00	11,908.00	11,908.00	11,908.00	11,908.00	11,908.00	142,894.00	
					2025	FISICO	6.00	6.00	7.00	7.00	7.00	7.00	7.00	7.00	7.00	7.00	7.00	7.00	7.00	82.00	
						COSTEO S/	11,907.00	11,907.00	11,908.00	11,908.00	11,908.00	11,908.00	11,908.00	11,908.00	11,908.00	11,908.00	11,908.00	11,908.00	11,908.00	142,894.00	
AOI00103800093	3329406 - HEMORRAGIAS DE LA 1ER MITAD DEL EMBARAZO SIN LAPAROTOMIA	030201 - ANDAHUAYLAS	CASO TRATADO	Muy Alta	2023	FISICO	39.00	39.00	39.00	39.00	39.00	39.00	39.00	39.00	39.00	39.00	40.00	40.00	470.00		
						COSTEO S/	11,907.00	11,908.00	11,908.00	11,908.00	11,908.00	11,908.00	11,908.00	11,908.00	11,908.00	11,908.00	11,908.00	11,908.00	11,908.00	142,895.00	
					2024	FISICO	39.00	39.00	39.00	39.00	39.00	39.00	39.00	39.00	39.00	39.00	39.00	40.00	40.00	470.00	
						COSTEO S/	11,907.00	11,908.00	11,908.00	11,908.00	11,908.00	11,908.00	11,908.00	11,908.00	11,908.00	11,908.00	11,908.00	11,908.00	11,908.00	142,895.00	
					2025	FISICO	39.00	39.00	39.00	39.00	39.00	39.00	39.00	39.00	39.00	39.00	39.00	40.00	40.00	470.00	
						COSTEO S/	11,907.00	11,908.00	11,908.00	11,908.00	11,908.00	11,908.00	11,908.00	11,908.00	11,908.00	11,908.00	11,908.00	11,908.00	11,908.00	142,895.00	
AOI00103800094	3329407 - HEMORRAGIA DE LA 2DA MITAD DEL EMBARAZO	030201 - ANDAHUAYLAS	CASO TRATADO	Muy Alta	2023	FISICO	2.00	2.00	2.00	2.00	2.00	2.00	2.00	2.00	2.00	2.00	2.00	24.00			
						COSTEO S/	11,907.00	11,908.00	11,908.00	11,908.00	11,908.00	11,908.00	11,908.00	11,908.00	11,908.00	11,908.00	11,908.00	11,908.00	11,908.00	142,895.00	
					2024	FISICO	2.00	2.00	2.00	2.00	2.00	2.00	2.00	2.00	2.00	2.00	2.00	2.00	2.00	24.00	
						COSTEO S/	11,907.00	11,908.00	11,908.00	11,908.00	11,908.00	11,908.00	11,908.00	11,908.00	11,908.00	11,908.00	11,908.00	11,908.00	11,908.00	142,895.00	
					2025	FISICO	2.00	2.00	2.00	2.00	2.00	2.00	2.00	2.00	2.00	2.00	2.00	2.00	2.00	24.00	
						COSTEO S/	11,907.00	11,908.00	11,908.00	11,908.00	11,908.00	11,908.00	11,908.00	11,908.00	11,908.00	11,908.00	11,908.00	11,908.00	11,908.00	142,895.00	
AOI00103800095	3329408 - HIPEREMESIS GRAVIDICA	030201 - ANDAHUAYLAS	CASO TRATADO	Muy Alta	2023	FISICO	3.00	3.00	3.00	3.00	3.00	3.00	3.00	2.00	2.00	2.00	2.00	31.00			
						COSTEO S/	11,907.00	11,908.00	11,908.00	11,908.00	11,908.00	11,908.00	11,908.00	11,908.00	11,908.00	11,908.00	11,908.00	11,908.00	142,895.00		
					2024	FISICO	3.00	3.00	3.00	3.00	3.00	3.00	3.00	3.00	2.00	2.00	2.00	2.00	2.00	31.00	
						COSTEO	11,907.00	11,908.00	11,908.00	11,908.00	11,908.00	11,908.00	11,908.00	11,908.00	11,908.00	11,908.00	11,908.00	11,908.00	11,908.00	142,895.00	

POI MultiAnual con Programación Física y Costeo

AOI	Descripción	Código	Categoría	Gravidad	Año	Tipo	Costo	Costo	Costo	Costo	Costo	Costo	Costo	Costo	Costo						
					2025	S/ FISICO	3.00	3.00	3.00	3.00	3.00	3.00	3.00	2.00	2.00	2.00	2.00	2.00	2.00	31.00	
					2025	COSTEO S/	11,907.00	11,908.00	11,908.00	11,908.00	11,908.00	11,908.00	11,908.00	11,908.00	11,908.00	11,908.00	11,908.00	11,908.00	11,908.00	142,895.00	
					2023	FISICO	12.00	12.00	12.00	12.00	13.00	13.00	13.00	13.00	13.00	13.00	13.00	13.00	13.00	13.00	152.00
					2023	COSTEO S/	11,907.00	11,908.00	11,908.00	11,908.00	11,908.00	11,908.00	11,908.00	11,908.00	11,908.00	11,908.00	11,908.00	11,908.00	11,908.00	11,908.00	142,895.00
AOI00103800096	3329413 - RUPTURA PREMATURA DE MEMBRANAS Y OTRARELACIONADAS	030201 - ANDAHUAYLAS	CASO TRATADO	Muy Alta	2024	FISICO	12.00	12.00	12.00	12.00	13.00	13.00	13.00	13.00	13.00	13.00	13.00	13.00	13.00	152.00	
					2024	COSTEO S/	11,907.00	11,908.00	11,908.00	11,908.00	11,908.00	11,908.00	11,908.00	11,908.00	11,908.00	11,908.00	11,908.00	11,908.00	11,908.00	142,895.00	
					2025	FISICO	12.00	12.00	12.00	12.00	13.00	13.00	13.00	13.00	13.00	13.00	13.00	13.00	13.00	152.00	
					2025	COSTEO S/	11,907.00	11,908.00	11,908.00	11,908.00	11,908.00	11,908.00	11,908.00	11,908.00	11,908.00	11,908.00	11,908.00	11,908.00	11,908.00	142,895.00	
					2023	FISICO	3.00	3.00	3.00	3.00	3.00	3.00	2.00	2.00	2.00	2.00	2.00	2.00	2.00	30.00	
					2023	COSTEO S/	11,907.00	11,908.00	11,908.00	11,908.00	11,908.00	11,908.00	11,908.00	11,908.00	11,908.00	11,908.00	11,908.00	11,908.00	11,908.00	142,895.00	
AOI00103800097	3329414 - HEMORRAGIAS DE LA 1ERA MITAD DEL EMBARAZO CON LAPAROTOMIA	030201 - ANDAHUAYLAS	CASO TRATADO	Muy Alta	2024	FISICO	3.00	3.00	3.00	3.00	3.00	3.00	2.00	2.00	2.00	2.00	2.00	2.00	2.00	30.00	
					2024	COSTEO S/	11,907.00	11,908.00	11,908.00	11,908.00	11,908.00	11,908.00	11,908.00	11,908.00	11,908.00	11,908.00	11,908.00	11,908.00	11,908.00	142,895.00	
					2025	FISICO	3.00	3.00	3.00	3.00	3.00	3.00	2.00	2.00	2.00	2.00	2.00	2.00	2.00	30.00	
					2025	COSTEO S/	11,907.00	11,908.00	11,908.00	11,908.00	11,908.00	11,908.00	11,908.00	11,908.00	11,908.00	11,908.00	11,908.00	11,908.00	11,908.00	142,895.00	
					2023	FISICO	10.00	10.00	10.00	10.00	10.00	10.00	10.00	10.00	10.00	10.00	10.00	10.00	9.00	119.00	
					2023	COSTEO S/	11,907.00	11,908.00	11,908.00	11,908.00	11,908.00	11,908.00	11,908.00	11,908.00	11,908.00	11,908.00	11,908.00	11,908.00	11,908.00	142,895.00	
AOI00103800098	3329415 - TRASTORNO HIPERTENSIVOS EN EL EMBARAZO	030201 - ANDAHUAYLAS	CASO TRATADO	Muy Alta	2024	FISICO	10.00	10.00	10.00	10.00	10.00	10.00	10.00	10.00	10.00	10.00	10.00	10.00	9.00	119.00	
					2024	COSTEO S/	11,907.00	11,908.00	11,908.00	11,908.00	11,908.00	11,908.00	11,908.00	11,908.00	11,908.00	11,908.00	11,908.00	11,908.00	11,908.00	142,895.00	
					2025	FISICO	10.00	10.00	10.00	10.00	10.00	10.00	10.00	10.00	10.00	10.00	10.00	10.00	9.00	119.00	
					2025	COSTEO S/	11,907.00	11,908.00	11,908.00	11,908.00	11,908.00	11,908.00	11,908.00	11,908.00	11,908.00	11,908.00	11,908.00	11,908.00	11,908.00	142,895.00	
					2023	FISICO	0.00	0.00	1.00	0.00	0.00	0.00	1.00	0.00	0.00	0.00	1.00	0.00	0.00	3.00	
					2023	COSTEO S/	11,907.00	11,908.00	11,908.00	11,908.00	11,908.00	11,908.00	11,908.00	11,908.00	11,908.00	11,908.00	11,908.00	11,908.00	11,908.00	142,895.00	
AOI00103800099	3329416 - TRASTORNOS METABOLICOS DEL EMBARAZO	030201 - ANDAHUAYLAS	CASO TRATADO	Muy Alta	2024	FISICO	0.00	0.00	1.00	0.00	0.00	0.00	1.00	0.00	0.00	0.00	1.00	0.00	0.00	3.00	
					2024	COSTEO S/	11,907.00	11,908.00	11,908.00	11,908.00	11,908.00	11,908.00	11,908.00	11,908.00	11,908.00	11,908.00	11,908.00	11,908.00	11,908.00	142,895.00	
					2025	FISICO	0.00	0.00	1.00	0.00	0.00	0.00	1.00	0.00	0.00	0.00	1.00	0.00	0.00	3.00	
					2025	COSTEO S/	11,907.00	11,908.00	11,908.00	11,908.00	11,908.00	11,908.00	11,908.00	11,908.00	11,908.00	11,908.00	11,908.00	11,908.00	11,908.00	142,895.00	
					2023	FISICO	78.00	78.00	78.00	78.00	78.00	78.00	78.00	78.00	78.00	77.00	77.00	77.00	77.00	77.00	933.00
					2023	COSTEO S/	11,907.00	11,908.00	11,908.00	11,908.00	11,908.00	11,908.00	11,908.00	11,908.00	11,908.00	11,908.00	11,908.00	11,908.00	11,908.00	142,895.00	
AOI00103800100	3329417 - OTRAS ENFERMEDADES DEL EMBARAZO	030201 - ANDAHUAYLAS	CASO TRATADO	Muy Alta	2024	FISICO	78.00	78.00	78.00	78.00	78.00	78.00	78.00	78.00	78.00	77.00	77.00	77.00	77.00	933.00	
					2024	COSTEO S/	11,907.00	11,908.00	11,908.00	11,908.00	11,908.00	11,908.00	11,908.00	11,908.00	11,908.00	11,908.00	11,908.00	11,908.00	11,908.00	142,895.00	
					2025	FISICO	78.00	78.00	78.00	78.00	78.00	78.00	78.00	78.00	78.00	77.00	77.00	77.00	77.00	933.00	
					2025	COSTEO S/	11,907.00	11,908.00	11,908.00	11,908.00	11,908.00	11,908.00	11,908.00	11,908.00	11,908.00	11,908.00	11,908.00	11,908.00	11,908.00	142,895.00	
AOI00103800101	3329418 - GESTANTE CON ANEMIA	030201 - ANDAHUAYLAS	CASO TRATADO	Muy Alta	2023	FISICO	2.00	2.00	2.00	2.00	2.00	2.00	2.00	2.00	2.00	2.00	2.00	2.00	3.00	25.00	
					2023	COSTEO	11,907.00	11,908.00	11,908.00	11,908.00	11,908.00	11,908.00	11,908.00	11,908.00	11,908.00	11,908.00	11,908.00	11,908.00	11,908.00	142,895.00	

POI MultiAnual con Programación Física y Costeo

						S/														
						FISICO	2.00	2.00	2.00	2.00	2.00	2.00	2.00	2.00	2.00	2.00	2.00	3.00	25.00	
					2024	COSTEO S/	11,907.00	11,908.00	11,908.00	11,908.00	11,908.00	11,908.00	11,908.00	11,908.00	11,908.00	11,908.00	11,908.00	11,908.00	142,895.00	
						FISICO	2.00	2.00	2.00	2.00	2.00	2.00	2.00	2.00	2.00	2.00	2.00	3.00	25.00	
					2025	COSTEO S/	11,907.00	11,908.00	11,908.00	11,908.00	11,908.00	11,908.00	11,908.00	11,908.00	11,908.00	11,908.00	11,908.00	11,908.00	142,895.00	
						FISICO	4.00	4.00	4.00	4.00	4.00	4.00	4.00	4.00	4.00	5.00	5.00	4.00	4.00	50.00
					2023	COSTEO S/	11,907.00	11,908.00	11,908.00	11,908.00	11,908.00	11,908.00	11,908.00	11,908.00	11,908.00	11,908.00	11,908.00	11,908.00	11,905.00	142,892.00
AOI00103800102	3329409 - INFECCION DEL TRACTO URINARIO EN EL EMBARAZO	030201 - ANDAHUAYLAS	CASO TRATADO	Muy Alta		FISICO	4.00	4.00	4.00	4.00	4.00	4.00	4.00	4.00	5.00	5.00	4.00	4.00	50.00	
					2024	COSTEO S/	11,907.00	11,908.00	11,908.00	11,908.00	11,908.00	11,908.00	11,908.00	11,908.00	11,908.00	11,908.00	11,908.00	11,905.00	142,892.00	
						FISICO	4.00	4.00	4.00	4.00	4.00	4.00	4.00	4.00	5.00	5.00	4.00	4.00	50.00	
					2025	COSTEO S/	11,907.00	11,908.00	11,908.00	11,908.00	11,908.00	11,908.00	11,908.00	11,908.00	11,908.00	11,908.00	11,908.00	11,905.00	142,892.00	
						FISICO	79.00	79.00	79.00	79.00	79.00	79.00	79.00	78.00	78.00	78.00	78.00	78.00	78.00	943.00
					2023	COSTEO S/	96,275.00	96,275.00	96,275.00	96,275.00	96,275.00	96,274.00	96,273.00	96,273.00	96,273.00	96,273.00	96,274.00	96,274.00	96,274.00	1,155,290.00
AOI00103800103	3329501 - ATENCION DEL PARTO NORMAL	030201 - ANDAHUAYLAS	PARTO NORMAL	Muy Alta		FISICO	79.00	79.00	79.00	79.00	79.00	79.00	79.00	78.00	78.00	78.00	78.00	78.00	943.00	
					2024	COSTEO S/	96,275.00	96,275.00	96,275.00	96,275.00	96,275.00	96,274.00	96,273.00	96,273.00	96,273.00	96,274.00	96,274.00	96,274.00	96,274.00	1,155,290.00
						FISICO	79.00	79.00	79.00	79.00	79.00	79.00	79.00	78.00	78.00	78.00	78.00	78.00	943.00	
					2025	COSTEO S/	96,275.00	96,275.00	96,275.00	96,275.00	96,275.00	96,274.00	96,273.00	96,273.00	96,273.00	96,274.00	96,274.00	96,274.00	96,274.00	1,155,290.00
						FISICO	0.00	0.00	1.00	1.00	1.00	1.00	1.00	1.00	1.00	1.00	1.00	1.00	1.00	10.00
					2023	COSTEO S/	27,240.00	27,240.00	27,241.00	27,241.00	27,241.00	27,241.00	27,241.00	27,241.00	27,241.00	27,241.00	27,241.00	27,241.00	27,241.00	326,890.00
AOI00103800104	3329601 - TRABAJO DE PARTO DISFUNCIONAL.	030201 - ANDAHUAYLAS	PARTO COMPLICADO	Muy Alta		FISICO	0.00	0.00	1.00	1.00	1.00	1.00	1.00	1.00	1.00	1.00	1.00	1.00	10.00	
					2024	COSTEO S/	27,240.00	27,240.00	27,241.00	27,241.00	27,241.00	27,241.00	27,241.00	27,241.00	27,241.00	27,241.00	27,241.00	27,241.00	27,241.00	326,890.00
						FISICO	0.00	0.00	1.00	1.00	1.00	1.00	1.00	1.00	1.00	1.00	1.00	1.00	10.00	
					2025	COSTEO S/	27,240.00	27,240.00	27,241.00	27,241.00	27,241.00	27,241.00	27,241.00	27,241.00	27,241.00	27,241.00	27,241.00	27,241.00	27,241.00	326,890.00
						FISICO	0.00	0.00	1.00	1.00	1.00	1.00	1.00	1.00	1.00	1.00	1.00	1.00	10.00	
					2023	COSTEO S/	27,240.00	27,241.00	27,241.00	27,241.00	27,241.00	27,241.00	27,241.00	27,241.00	27,241.00	27,241.00	27,241.00	27,240.00	27,240.00	326,889.00
AOI00103800105	3329602 - HEMORRAGIAS INTRAPARTO Y POSTPARTO	030201 - ANDAHUAYLAS	PARTO COMPLICADO	Muy Alta		FISICO	0.00	0.00	1.00	1.00	1.00	1.00	1.00	1.00	1.00	1.00	1.00	1.00	10.00	
					2024	COSTEO S/	27,240.00	27,241.00	27,241.00	27,241.00	27,241.00	27,241.00	27,241.00	27,241.00	27,241.00	27,241.00	27,240.00	27,240.00	27,240.00	326,889.00
						FISICO	0.00	0.00	1.00	1.00	1.00	1.00	1.00	1.00	1.00	1.00	1.00	1.00	10.00	
					2025	COSTEO S/	27,240.00	27,241.00	27,241.00	27,241.00	27,241.00	27,241.00	27,241.00	27,241.00	27,241.00	27,241.00	27,240.00	27,240.00	27,240.00	326,889.00
						FISICO	40.00	40.00	40.00	40.00	40.00	39.00	39.00	39.00	39.00	39.00	39.00	39.00	39.00	473.00
					2023	COSTEO S/	128,532.00	128,532.00	128,533.00	128,533.00	128,533.00	128,533.00	128,533.00	128,533.00	128,532.00	128,532.00	128,532.00	128,532.00	128,532.00	1,542,389.00
AOI00103800106	3329701 - CESAREA	030201 - ANDAHUAYLAS	CESAREA	Muy Alta		FISICO	40.00	40.00	40.00	40.00	40.00	39.00	39.00	39.00	39.00	39.00	39.00	39.00	473.00	
					2024	COSTEO S/	128,532.00	128,532.00	128,533.00	128,533.00	128,533.00	128,533.00	128,533.00	128,533.00	128,532.00	128,532.00	128,532.00	128,532.00	128,532.00	1,542,389.00
						FISICO	40.00	40.00	40.00	40.00	40.00	39.00	39.00	39.00	39.00	39.00	39.00	39.00	473.00	
					2025	COSTEO S/	128,532.00	128,532.00	128,533.00	128,533.00	128,533.00	128,533.00	128,533.00	128,533.00	128,532.00	128,532.00	128,532.00	128,532.00	128,532.00	1,542,389.00

POI MultiAnual con Programación Física y Costeo

AOI00103800107	3329801 - ATENCION DEL PUERPERIO	030201 - ANDAHUAYLAS	ATENCION PUERPERAL	Muy Alta	2023	FISICO	1.00	1.00	1.00	1.00	2.00	2.00	2.00	2.00	2.00	2.00	20.00				
						COSTEO S/	22,709.00	22,710.00	22,710.00	22,710.00	22,710.00	22,710.00	22,710.00	22,710.00	22,710.00	22,710.00	22,710.00	22,710.00	22,710.00	272,521.00	
					2024	FISICO	1.00	1.00	1.00	1.00	2.00	2.00	2.00	2.00	2.00	2.00	2.00	2.00	2.00	20.00	
						COSTEO S/	22,709.00	22,710.00	22,710.00	22,710.00	22,710.00	22,710.00	22,710.00	22,710.00	22,710.00	22,710.00	22,710.00	22,710.00	22,710.00	272,521.00	
					2025	FISICO	1.00	1.00	1.00	1.00	2.00	2.00	2.00	2.00	2.00	2.00	2.00	2.00	2.00	20.00	
						COSTEO S/	22,709.00	22,710.00	22,710.00	22,710.00	22,710.00	22,710.00	22,710.00	22,710.00	22,710.00	22,710.00	22,710.00	22,710.00	22,710.00	272,521.00	
AOI00103800108	3329901 - ENDOMETRITIS PUERPERAL	030201 - ANDAHUAYLAS	CASO TRATADO	Muy Alta	2023	FISICO	0.00	1.00	0.00	1.00	0.00	1.00	1.00	0.00	0.00	1.00	1.00	0.00	6.00		
						COSTEO S/	12,733.00	12,733.00	12,733.00	12,733.00	12,733.00	12,733.00	12,733.00	12,733.00	12,733.00	12,733.00	12,733.00	12,733.00	12,733.00	12,733.00	152,803.00
					2024	FISICO	0.00	1.00	0.00	1.00	0.00	1.00	1.00	0.00	0.00	1.00	1.00	0.00	0.00	6.00	
						COSTEO S/	12,733.00	12,733.00	12,733.00	12,733.00	12,733.00	12,733.00	12,733.00	12,733.00	12,733.00	12,733.00	12,733.00	12,733.00	12,733.00	12,733.00	152,803.00
					2025	FISICO	0.00	1.00	0.00	1.00	0.00	1.00	1.00	0.00	0.00	1.00	1.00	0.00	0.00	6.00	
						COSTEO S/	12,733.00	12,733.00	12,733.00	12,733.00	12,733.00	12,733.00	12,733.00	12,733.00	12,733.00	12,733.00	12,733.00	12,733.00	12,733.00	12,733.00	152,803.00
AOI00103800109	3329902 - MASTITIS	030201 - ANDAHUAYLAS	CASO TRATADO	Muy Alta	2023	FISICO	1.00	0.00	1.00	0.00	1.00	0.00	2.00	0.00	1.00	0.00	1.00	0.00	7.00		
						COSTEO S/	12,733.00	12,733.00	12,733.00	12,733.00	12,733.00	12,733.00	12,733.00	12,733.00	12,733.00	12,733.00	12,733.00	12,733.00	12,733.00	12,733.00	152,805.00
					2024	FISICO	1.00	0.00	1.00	0.00	1.00	0.00	2.00	0.00	1.00	0.00	1.00	0.00	0.00	7.00	
						COSTEO S/	12,733.00	12,733.00	12,733.00	12,733.00	12,733.00	12,733.00	12,733.00	12,733.00	12,733.00	12,733.00	12,733.00	12,733.00	12,733.00	12,733.00	152,805.00
					2025	FISICO	1.00	0.00	1.00	0.00	1.00	0.00	2.00	0.00	1.00	0.00	1.00	0.00	0.00	7.00	
						COSTEO S/	12,733.00	12,733.00	12,733.00	12,733.00	12,733.00	12,733.00	12,733.00	12,733.00	12,733.00	12,733.00	12,733.00	12,733.00	12,733.00	12,733.00	152,805.00
AOI00103800110	3329903 - OTRAS COMPLICACIONES DEL PUERPERIO	030201 - ANDAHUAYLAS	CASO TRATADO	Muy Alta	2023	FISICO	3.00	3.00	3.00	3.00	3.00	3.00	3.00	3.00	3.00	3.00	3.00	3.00	36.00		
						COSTEO S/	12,733.00	12,733.00	12,733.00	12,733.00	12,733.00	12,733.00	12,733.00	12,733.00	12,733.00	12,733.00	12,733.00	12,733.00	12,733.00	12,733.00	152,805.00
					2024	FISICO	3.00	3.00	3.00	3.00	3.00	3.00	3.00	3.00	3.00	3.00	3.00	3.00	3.00	3.00	36.00
						COSTEO S/	12,733.00	12,733.00	12,733.00	12,733.00	12,733.00	12,733.00	12,733.00	12,733.00	12,733.00	12,733.00	12,733.00	12,733.00	12,733.00	12,733.00	152,805.00
					2025	FISICO	3.00	3.00	3.00	3.00	3.00	3.00	3.00	3.00	3.00	3.00	3.00	3.00	3.00	3.00	36.00
						COSTEO S/	12,733.00	12,733.00	12,733.00	12,733.00	12,733.00	12,733.00	12,733.00	12,733.00	12,733.00	12,733.00	12,733.00	12,733.00	12,733.00	12,733.00	152,805.00
AOI00103800111	3330001 - SHOCK HIPOVOLEMICO	030201 - ANDAHUAYLAS	CASO TRATADO	Muy Alta	2023	FISICO	1.00	0.00	0.00	1.00	0.00	0.00	1.00	0.00	0.00	1.00	0.00	1.00	5.00		
						COSTEO S/	8,420.00	8,420.00	8,420.00	8,420.00	8,420.00	8,419.00	8,419.00	8,419.00	8,419.00	8,420.00	8,420.00	8,420.00	8,420.00	8,420.00	101,037.00
					2024	FISICO	1.00	0.00	0.00	1.00	0.00	0.00	1.00	0.00	0.00	1.00	0.00	1.00	0.00	1.00	5.00
						COSTEO S/	8,420.00	8,420.00	8,420.00	8,420.00	8,420.00	8,419.00	8,419.00	8,419.00	8,419.00	8,420.00	8,420.00	8,420.00	8,420.00	8,420.00	101,037.00
					2025	FISICO	1.00	0.00	0.00	1.00	0.00	0.00	1.00	0.00	0.00	1.00	0.00	1.00	0.00	1.00	5.00
						COSTEO S/	8,420.00	8,420.00	8,420.00	8,420.00	8,420.00	8,419.00	8,419.00	8,419.00	8,419.00	8,420.00	8,420.00	8,420.00	8,420.00	8,420.00	101,037.00
AOI00103800112	3330002 - SHOCK SEPTICO OBSTETRICO	030201 - ANDAHUAYLAS	CASO TRATADO	Muy Alta	2023	FISICO	0.00	0.00	0.00	0.00	0.00	1.00	0.00	0.00	0.00	0.00	0.00	0.00	1.00		
						COSTEO S/	8,420.00	8,420.00	8,420.00	8,419.00	8,419.00	8,419.00	8,419.00	8,419.00	8,420.00	8,420.00	8,420.00	8,420.00	8,420.00	8,420.00	101,035.00
					2024	FISICO	0.00	0.00	0.00	0.00	0.00	1.00	0.00	0.00	0.00	0.00	0.00	0.00	0.00	0.00	1.00
						COSTEO S/	8,420.00	8,420.00	8,420.00	8,419.00	8,419.00	8,419.00	8,419.00	8,419.00	8,420.00	8,420.00	8,420.00	8,420.00	8,420.00	8,420.00	101,035.00
					2025	FISICO	0.00	0.00	0.00	0.00	0.00	1.00	0.00	0.00	0.00	0.00	0.00	0.00	0.00	0.00	1.00
						COSTEO S/	8,420.00	8,420.00	8,420.00	8,419.00	8,419.00	8,419.00	8,419.00	8,419.00	8,420.00	8,420.00	8,420.00	8,420.00	8,420.00	8,420.00	101,035.00

POI MultiAnual con Programación Física y Costeo

					COSTEO S/	8,420.00	8,420.00	8,420.00	8,419.00	8,419.00	8,419.00	8,419.00	8,420.00	8,420.00	8,420.00	8,420.00	101,035.00			
AOI00103800113	3330003 - SINDROME DE HELLP	030201 - ANDAHUAYLAS	CASO TRATADO	Muy Alta	2023	FISICO	1.00	0.00	1.00	1.00	0.00	1.00	1.00	0.00	0.00	1.00	1.00	0.00	7.00	
						COSTEO S/	8,420.00	8,420.00	8,420.00	8,419.00	8,419.00	8,419.00	8,419.00	8,419.00	8,420.00	8,420.00	8,420.00	8,420.00	101,035.00	
					2024	FISICO	1.00	0.00	1.00	1.00	0.00	1.00	1.00	0.00	0.00	1.00	1.00	0.00	7.00	
						COSTEO S/	8,420.00	8,420.00	8,420.00	8,419.00	8,419.00	8,419.00	8,419.00	8,419.00	8,420.00	8,420.00	8,420.00	8,420.00	101,035.00	
					2025	FISICO	1.00	0.00	1.00	1.00	0.00	1.00	1.00	0.00	0.00	1.00	1.00	0.00	7.00	
						COSTEO S/	8,420.00	8,420.00	8,420.00	8,419.00	8,419.00	8,419.00	8,419.00	8,419.00	8,420.00	8,420.00	8,420.00	8,420.00	101,035.00	
AOI00103800114	3330004 - ATENCION DE GESTANTES COMPLICADAS EN UCI (CARDIOPATIA SEVERA, DIABETICA SEVERA, RENAL SEVERA ETC)	030201 - ANDAHUAYLAS	CASO TRATADO	Muy Alta	2023	FISICO	0.00	0.00	1.00	0.00	0.00	1.00	0.00	0.00	1.00	0.00	0.00	1.00	4.00	
						COSTEO S/	8,420.00	8,420.00	8,420.00	8,419.00	8,419.00	8,419.00	8,419.00	8,419.00	8,420.00	8,420.00	8,420.00	8,420.00	101,035.00	
					2024	FISICO	0.00	0.00	1.00	0.00	0.00	1.00	0.00	0.00	1.00	0.00	0.00	1.00	4.00	
						COSTEO S/	8,420.00	8,420.00	8,420.00	8,419.00	8,419.00	8,419.00	8,419.00	8,419.00	8,420.00	8,420.00	8,420.00	8,420.00	101,035.00	
					2025	FISICO	0.00	0.00	1.00	0.00	0.00	1.00	0.00	0.00	1.00	0.00	0.00	1.00	4.00	
						COSTEO S/	8,420.00	8,420.00	8,420.00	8,419.00	8,419.00	8,419.00	8,419.00	8,419.00	8,420.00	8,420.00	8,420.00	8,420.00	101,035.00	
AOI00103800115	3330005 - ECLAMPSIA SEVERA	030201 - ANDAHUAYLAS	CASO TRATADO	Muy Alta	2023	FISICO	1.00	0.00	0.00	1.00	0.00	0.00	1.00	0.00	0.00	1.00	0.00	1.00	5.00	
						COSTEO S/	8,420.00	8,420.00	8,420.00	8,419.00	8,419.00	8,419.00	8,419.00	8,419.00	8,420.00	8,420.00	8,420.00	8,420.00	101,035.00	
					2024	FISICO	1.00	0.00	0.00	1.00	0.00	0.00	1.00	0.00	0.00	1.00	0.00	1.00	5.00	
						COSTEO S/	8,420.00	8,420.00	8,420.00	8,419.00	8,419.00	8,419.00	8,419.00	8,419.00	8,420.00	8,420.00	8,420.00	8,420.00	101,035.00	
					2025	FISICO	1.00	0.00	0.00	1.00	0.00	0.00	1.00	0.00	0.00	1.00	0.00	1.00	5.00	
						COSTEO S/	8,420.00	8,420.00	8,420.00	8,419.00	8,419.00	8,419.00	8,419.00	8,419.00	8,420.00	8,420.00	8,420.00	8,420.00	101,035.00	
AOI00103800116	3330403 - REFERENCIA DE FONE / FUNCIONES OBSTETRICAS NEONATALES ESENCIALES	030201 - ANDAHUAYLAS	GESTANTE Y/O NEONATO REFERIDO	Muy Alta	2023	FISICO	2.00	2.00	2.00	2.00	2.00	2.00	2.00	2.00	2.00	2.00	3.00	3.00	26.00	
						COSTEO S/	15,809.00	15,809.00	15,809.00	15,809.00	15,811.00	15,811.00	15,811.00	15,811.00	15,811.00	15,811.00	15,811.00	15,811.00	15,811.00	189,724.00
					2024	FISICO	2.00	2.00	2.00	2.00	2.00	2.00	2.00	2.00	2.00	2.00	2.00	3.00	3.00	26.00
						COSTEO S/	15,809.00	15,809.00	15,809.00	15,809.00	15,811.00	15,811.00	15,811.00	15,811.00	15,811.00	15,811.00	15,811.00	15,811.00	15,811.00	189,724.00
					2025	FISICO	2.00	2.00	2.00	2.00	2.00	2.00	2.00	2.00	2.00	2.00	2.00	3.00	3.00	26.00
						COSTEO S/	15,809.00	15,809.00	15,809.00	15,809.00	15,811.00	15,811.00	15,811.00	15,811.00	15,811.00	15,811.00	15,811.00	15,811.00	15,811.00	189,724.00
AOI00103800117	3330501 - ATENCION INMEDIATA DEL RECIEN NACIDO	030201 - ANDAHUAYLAS	RECIEN NACIDO ATENDIDO	Muy Alta	2023	FISICO	117.00	117.00	117.00	117.00	117.00	117.00	117.00	117.00	118.00	118.00	118.00	118.00	1,408.00	
						COSTEO S/	20,086.00	20,086.00	20,087.00	20,087.00	20,087.00	20,087.00	20,087.00	20,087.00	20,088.00	20,088.00	20,088.00	20,088.00	20,088.00	241,047.00
					2024	FISICO	117.00	117.00	117.00	117.00	117.00	117.00	117.00	117.00	118.00	118.00	118.00	118.00	1,408.00	
						COSTEO S/	20,086.00	20,086.00	20,087.00	20,087.00	20,087.00	20,087.00	20,087.00	20,087.00	20,088.00	20,088.00	20,088.00	20,088.00	241,047.00	
					2025	FISICO	117.00	117.00	117.00	117.00	117.00	117.00	117.00	117.00	118.00	118.00	118.00	118.00	1,408.00	
						COSTEO S/	20,086.00	20,086.00	20,087.00	20,087.00	20,087.00	20,087.00	20,087.00	20,087.00	20,088.00	20,088.00	20,088.00	20,088.00	241,047.00	
AOI00103800118	3330505 - ATENCIÓN DEL RECIÉN NACIDO EN ALOJAMIENTO CONJUNTO	030201 - ANDAHUAYLAS	RECIEN NACIDO ATENDIDO	Muy Alta	2023	FISICO	107.00	107.00	107.00	107.00	107.00	107.00	107.00	107.00	107.00	106.00	106.00	106.00	1,281.00	
						COSTEO S/	20,086.00	20,086.00	20,087.00	20,087.00	20,087.00	20,087.00	20,087.00	20,087.00	20,088.00	20,088.00	20,088.00	20,088.00	241,047.00	
					2024	FISICO	107.00	107.00	107.00	107.00	107.00	107.00	107.00	107.00	107.00	106.00	106.00	106.00	1,281.00	
					20,086.00	20,086.00	20,087.00	20,087.00	20,087.00	20,087.00	20,087.00	20,087.00	20,088.00	20,088.00	20,088.00	20,088.00	241,047.00			

POI MultiAnual con Programación Física y Costeo

						COSTEO															
						S/															
						FISICO	107.00	107.00	107.00	107.00	107.00	107.00	107.00	107.00	107.00	106.00	106.00	106.00	1,281.00		
						COSTEO	20,086.00	20,086.00	20,087.00	20,087.00	20,087.00	20,087.00	20,087.00	20,088.00	20,088.00	20,088.00	20,088.00	20,088.00	241,047.00		
						S/															
AOI00103800119	3330601 - ATENCION DE RECIEN NACIDO CON COMPLICACIONES	030201 - ANDAHUAYLAS	CASO TRATADO	Muy Alta	2023	FISICO	26.00	26.00	26.00	26.00	27.00	27.00	27.00	27.00	27.00	27.00	27.00	27.00	320.00		
						COSTEO	5,249.00	5,248.00	5,248.00	5,248.00	5,249.00	5,249.00	5,249.00	5,249.00	5,249.00	5,249.00	5,249.00	5,249.00	5,249.00	5,249.00	62,985.00
					2024	FISICO	26.00	26.00	26.00	26.00	27.00	27.00	27.00	27.00	27.00	27.00	27.00	27.00	27.00	27.00	320.00
						COSTEO	5,249.00	5,248.00	5,248.00	5,248.00	5,249.00	5,249.00	5,249.00	5,249.00	5,249.00	5,249.00	5,249.00	5,249.00	5,249.00	5,249.00	62,985.00
					2025	FISICO	26.00	26.00	26.00	26.00	27.00	27.00	27.00	27.00	27.00	27.00	27.00	27.00	27.00	27.00	320.00
						COSTEO	5,249.00	5,248.00	5,248.00	5,248.00	5,249.00	5,249.00	5,249.00	5,249.00	5,249.00	5,249.00	5,249.00	5,249.00	5,249.00	5,249.00	62,985.00
AOI00103800120	3330602 - ASFIXIA DEL NACIMIENTO	030201 - ANDAHUAYLAS	CASO TRATADO	Muy Alta	2023	FISICO	3.00	3.00	3.00	3.00	3.00	3.00	3.00	3.00	3.00	3.00	3.00	3.00	36.00		
						COSTEO	5,233.00	5,233.00	5,233.00	5,233.00	5,234.00	5,234.00	5,234.00	5,234.00	5,234.00	5,234.00	5,234.00	5,234.00	5,234.00	62,804.00	
					2024	FISICO	3.00	3.00	3.00	3.00	3.00	3.00	3.00	3.00	3.00	3.00	3.00	3.00	3.00	36.00	
						COSTEO	5,233.00	5,233.00	5,233.00	5,233.00	5,234.00	5,234.00	5,234.00	5,234.00	5,234.00	5,234.00	5,234.00	5,234.00	5,234.00	62,804.00	
					2025	FISICO	3.00	3.00	3.00	3.00	3.00	3.00	3.00	3.00	3.00	3.00	3.00	3.00	3.00	36.00	
						COSTEO	5,233.00	5,233.00	5,233.00	5,233.00	5,234.00	5,234.00	5,234.00	5,234.00	5,234.00	5,234.00	5,234.00	5,234.00	5,234.00	62,804.00	
AOI00103800121	3330603 - NEONATO AFECTADO POR EL PARTO (TRAUMA OBSTETRICO)	030201 - ANDAHUAYLAS	CASO TRATADO	Muy Alta	2023	FISICO	1.00	0.00	0.00	1.00	0.00	0.00	1.00	0.00	0.00	1.00	0.00	1.00	5.00		
						COSTEO	5,233.00	5,233.00	5,233.00	5,233.00	5,234.00	5,234.00	5,234.00	5,234.00	5,234.00	5,234.00	5,234.00	5,234.00	5,234.00	62,804.00	
					2024	FISICO	1.00	0.00	0.00	1.00	0.00	0.00	1.00	0.00	0.00	1.00	0.00	1.00	5.00		
						COSTEO	5,233.00	5,233.00	5,233.00	5,233.00	5,234.00	5,234.00	5,234.00	5,234.00	5,234.00	5,234.00	5,234.00	5,234.00	5,234.00	62,804.00	
					2025	FISICO	1.00	0.00	0.00	1.00	0.00	0.00	1.00	0.00	0.00	1.00	0.00	1.00	5.00		
						COSTEO	5,233.00	5,233.00	5,233.00	5,233.00	5,234.00	5,234.00	5,234.00	5,234.00	5,234.00	5,234.00	5,234.00	5,234.00	5,234.00	62,804.00	
AOI00103800122	3330604 - NEONATO AFECTADO POR CONDICIONES MATERNAS (HTA, INFECCION, DM Y RPM)	030201 - ANDAHUAYLAS	CASO TRATADO	Muy Alta	2023	FISICO	8.00	8.00	8.00	8.00	8.00	8.00	8.00	8.00	9.00	9.00	9.00	9.00	100.00		
						COSTEO	5,233.00	5,233.00	5,233.00	5,234.00	5,234.00	5,234.00	5,234.00	5,234.00	5,234.00	5,234.00	5,234.00	5,234.00	62,805.00		
					2024	FISICO	8.00	8.00	8.00	8.00	8.00	8.00	8.00	8.00	9.00	9.00	9.00	9.00	100.00		
						COSTEO	5,233.00	5,233.00	5,233.00	5,234.00	5,234.00	5,234.00	5,234.00	5,234.00	5,234.00	5,234.00	5,234.00	5,234.00	62,805.00		
					2025	FISICO	8.00	8.00	8.00	8.00	8.00	8.00	8.00	8.00	9.00	9.00	9.00	9.00	100.00		
						COSTEO	5,233.00	5,233.00	5,233.00	5,234.00	5,234.00	5,234.00	5,234.00	5,234.00	5,234.00	5,234.00	5,234.00	5,234.00	62,805.00		
AOI00103800123	3330605 - BAJO PESO AL NACER Y PREMATURO	030201 - ANDAHUAYLAS	CASO TRATADO	Muy Alta	2023	FISICO	8.00	8.00	8.00	8.00	8.00	8.00	8.00	8.00	9.00	9.00	9.00	9.00	100.00		
						COSTEO	5,233.00	5,233.00	5,233.00	5,234.00	5,234.00	5,234.00	5,234.00	5,234.00	5,234.00	5,234.00	5,234.00	5,234.00	62,805.00		
					2024	FISICO	8.00	8.00	8.00	8.00	8.00	8.00	8.00	8.00	9.00	9.00	9.00	9.00	100.00		
						COSTEO	5,233.00	5,233.00	5,233.00	5,234.00	5,234.00	5,234.00	5,234.00	5,234.00	5,234.00	5,234.00	5,234.00	5,234.00	62,805.00		
					2025	FISICO	8.00	8.00	8.00	8.00	8.00	8.00	8.00	8.00	9.00	9.00	9.00	9.00	100.00		
						COSTEO	5,233.00	5,233.00	5,233.00	5,234.00	5,234.00	5,234.00	5,234.00	5,234.00	5,234.00	5,234.00	5,234.00	5,234.00	62,805.00		
AOI00103800124	3330606 - OFTALMIA DEL RECIEN NACIDO	030201 - ANDAHUAYLAS	CASO TRATADO	Muy Alta	2023	FISICO	0.00	0.00	0.00	0.00	0.00	0.00	1.00	0.00	0.00	0.00	0.00	1.00			
							5,233.00	5,233.00	5,233.00	5,234.00	5,234.00	5,234.00	5,234.00	5,234.00	5,234.00	5,234.00	62,805.00				

POI MultiAnual con Programación Física y Costeo

					COSTEO																	
					S/																	
				2024	FISICO	0.00	0.00	0.00	0.00	0.00	0.00	0.00	1.00	0.00	0.00	0.00	0.00	0.00	1.00			
					COSTEO S/	5,233.00	5,233.00	5,233.00	5,234.00	5,234.00	5,234.00	5,234.00	5,234.00	5,234.00	5,234.00	5,234.00	5,234.00	5,234.00	62,805.00			
				2025	FISICO	0.00	0.00	0.00	0.00	0.00	0.00	0.00	1.00	0.00	0.00	0.00	0.00	0.00	1.00			
					COSTEO S/	5,233.00	5,233.00	5,233.00	5,234.00	5,234.00	5,234.00	5,234.00	5,234.00	5,234.00	5,234.00	5,234.00	5,234.00	5,234.00	62,805.00			
AOI00103800125	3330608 - SIFILIS CONGENITA	030201 - ANDAHUAYLAS	CASO TRATADO	Muy Alta	2023	FISICO	0.00	0.00	1.00	0.00	0.00	0.00	1.00	0.00	0.00	0.00	1.00	0.00	3.00			
						COSTEO S/	5,233.00	5,233.00	5,233.00	5,234.00	5,234.00	5,234.00	5,234.00	5,234.00	5,234.00	5,234.00	5,234.00	5,234.00	5,234.00	62,805.00		
					2024	FISICO	0.00	0.00	1.00	0.00	0.00	0.00	1.00	0.00	0.00	0.00	1.00	0.00	0.00	1.00	0.00	3.00
						COSTEO S/	5,233.00	5,233.00	5,233.00	5,234.00	5,234.00	5,234.00	5,234.00	5,234.00	5,234.00	5,234.00	5,234.00	5,234.00	5,234.00	5,234.00	5,234.00	62,805.00
					2025	FISICO	0.00	0.00	1.00	0.00	0.00	0.00	1.00	0.00	0.00	0.00	1.00	0.00	0.00	1.00	0.00	3.00
						COSTEO S/	5,233.00	5,233.00	5,233.00	5,234.00	5,234.00	5,234.00	5,234.00	5,234.00	5,234.00	5,234.00	5,234.00	5,234.00	5,234.00	5,234.00	5,234.00	62,805.00
AOI00103800126	3330609 - ONFALITIS	030201 - ANDAHUAYLAS	CASO TRATADO	Muy Alta	2023	FISICO	0.00	0.00	0.00	0.00	0.00	0.00	1.00	0.00	0.00	1.00	0.00	0.00	2.00			
						COSTEO S/	5,233.00	5,233.00	5,233.00	5,234.00	5,234.00	5,234.00	5,234.00	5,234.00	5,234.00	5,234.00	5,234.00	5,234.00	5,234.00	62,805.00		
					2024	FISICO	0.00	0.00	0.00	0.00	0.00	0.00	1.00	0.00	0.00	1.00	0.00	0.00	0.00	0.00	2.00	
						COSTEO S/	5,233.00	5,233.00	5,233.00	5,234.00	5,234.00	5,234.00	5,234.00	5,234.00	5,234.00	5,234.00	5,234.00	5,234.00	5,234.00	5,234.00	62,805.00	
					2025	FISICO	0.00	0.00	0.00	0.00	0.00	0.00	1.00	0.00	0.00	1.00	0.00	0.00	0.00	0.00	0.00	2.00
						COSTEO S/	5,233.00	5,233.00	5,233.00	5,234.00	5,234.00	5,234.00	5,234.00	5,234.00	5,234.00	5,234.00	5,234.00	5,234.00	5,234.00	5,234.00	5,234.00	62,805.00
AOI00103800127	3330610 - SEPSIS NEONATAL	030201 - ANDAHUAYLAS	CASO TRATADO	Muy Alta	2023	FISICO	6.00	6.00	6.00	6.00	6.00	6.00	6.00	6.00	6.00	6.00	6.00	5.00	5.00	70.00		
						COSTEO S/	5,233.00	5,233.00	5,233.00	5,234.00	5,234.00	5,234.00	5,234.00	5,234.00	5,234.00	5,234.00	5,234.00	5,234.00	5,234.00	62,805.00		
					2024	FISICO	6.00	6.00	6.00	6.00	6.00	6.00	6.00	6.00	6.00	6.00	6.00	6.00	5.00	5.00	70.00	
						COSTEO S/	5,233.00	5,233.00	5,233.00	5,234.00	5,234.00	5,234.00	5,234.00	5,234.00	5,234.00	5,234.00	5,234.00	5,234.00	5,234.00	5,234.00	62,805.00	
					2025	FISICO	6.00	6.00	6.00	6.00	6.00	6.00	6.00	6.00	6.00	6.00	6.00	6.00	5.00	5.00	70.00	
						COSTEO S/	5,233.00	5,233.00	5,233.00	5,234.00	5,234.00	5,234.00	5,234.00	5,234.00	5,234.00	5,234.00	5,234.00	5,234.00	5,234.00	5,234.00	62,805.00	
AOI00103800128	3330611 - TRASTORNOS METABOLICOS DEL RECIEN NACIDO. ICTERICIA NEONATAL NO FISIOLÓGICA	030201 - ANDAHUAYLAS	CASO TRATADO	Muy Alta	2023	FISICO	8.00	8.00	8.00	8.00	8.00	8.00	8.00	8.00	8.00	8.00	8.00	7.00	7.00	94.00		
						COSTEO S/	5,233.00	5,233.00	5,233.00	5,234.00	5,234.00	5,234.00	5,234.00	5,234.00	5,234.00	5,234.00	5,234.00	5,234.00	5,234.00	62,805.00		
					2024	FISICO	8.00	8.00	8.00	8.00	8.00	8.00	8.00	8.00	8.00	8.00	8.00	7.00	7.00	94.00		
						COSTEO S/	5,233.00	5,233.00	5,233.00	5,234.00	5,234.00	5,234.00	5,234.00	5,234.00	5,234.00	5,234.00	5,234.00	5,234.00	5,234.00	62,805.00		
					2025	FISICO	8.00	8.00	8.00	8.00	8.00	8.00	8.00	8.00	8.00	8.00	8.00	7.00	7.00	94.00		
						COSTEO S/	5,233.00	5,233.00	5,233.00	5,234.00	5,234.00	5,234.00	5,234.00	5,234.00	5,234.00	5,234.00	5,234.00	5,234.00	5,234.00	62,805.00		
AOI00103800129	3330612 - DIFICULTAD RESPIRATORIA DEL RECIEN NACIDO	030201 - ANDAHUAYLAS	CASO TRATADO	Muy Alta	2023	FISICO	6.00	6.00	6.00	6.00	6.00	5.00	5.00	5.00	5.00	5.00	5.00	5.00	5.00	65.00		
						COSTEO S/	5,233.00	5,233.00	5,233.00	5,234.00	5,234.00	5,234.00	5,234.00	5,234.00	5,234.00	5,234.00	5,234.00	5,234.00	5,234.00	62,805.00		
					2024	FISICO	6.00	6.00	6.00	6.00	6.00	5.00	5.00	5.00	5.00	5.00	5.00	5.00	5.00	5.00	65.00	
						COSTEO S/	5,233.00	5,233.00	5,233.00	5,234.00	5,234.00	5,234.00	5,234.00	5,234.00	5,234.00	5,234.00	5,234.00	5,234.00	5,234.00	5,234.00	62,805.00	
					2025	FISICO	6.00	6.00	6.00	6.00	6.00	5.00	5.00	5.00	5.00	5.00	5.00	5.00	5.00	5.00	65.00	
						COSTEO S/	5,233.00	5,233.00	5,233.00	5,234.00	5,234.00	5,234.00	5,234.00	5,234.00	5,234.00	5,234.00	5,234.00	5,234.00	5,234.00	5,234.00	62,805.00	

POI MultiAnual con Programación Física y Costeo

AOI00103800130	3330613 - CONVULSIONES NEONATALES	030201 - ANDAHUAYLAS	CASO TRATADO	Muy Alta	2023	FISICO	0.00	0.00	0.00	1.00	0.00	0.00	0.00	0.00	1.00	0.00	0.00	2.00			
						COSTEO S/	5,233.00	5,233.00	5,233.00	5,234.00	5,234.00	5,234.00	5,234.00	5,234.00	5,234.00	5,234.00	5,234.00	5,234.00	5,234.00	5,234.00	62,805.00
					2024	FISICO	0.00	0.00	0.00	1.00	0.00	0.00	0.00	0.00	0.00	1.00	0.00	0.00	0.00	0.00	2.00
						COSTEO S/	5,233.00	5,233.00	5,233.00	5,234.00	5,234.00	5,234.00	5,234.00	5,234.00	5,234.00	5,234.00	5,234.00	5,234.00	5,234.00	5,234.00	5,234.00
AOI00103800131	3330614 - HIPOTIROIDISMO CONGENITO	030201 - ANDAHUAYLAS	CASO TRATADO	Muy Alta	2023	FISICO	0.00	0.00	0.00	1.00	0.00	1.00	0.00	0.00	0.00	0.00	0.00	2.00			
						COSTEO S/	5,233.00	5,233.00	5,233.00	5,234.00	5,234.00	5,234.00	5,234.00	5,234.00	5,234.00	5,234.00	5,234.00	5,234.00	5,234.00	62,805.00	
					2024	FISICO	0.00	0.00	0.00	1.00	0.00	1.00	0.00	0.00	0.00	0.00	0.00	0.00	0.00	2.00	
						COSTEO S/	5,233.00	5,233.00	5,233.00	5,234.00	5,234.00	5,234.00	5,234.00	5,234.00	5,234.00	5,234.00	5,234.00	5,234.00	5,234.00	5,234.00	62,805.00
AOI00103800132	3330615 - INCOMPATIBILIDAD RH/ABO EN EL RECIEN NACIDO	030201 - ANDAHUAYLAS	CASO TRATADO	Muy Alta	2023	FISICO	4.00	4.00	4.00	4.00	4.00	4.00	4.00	4.00	4.00	4.00	5.00	5.00	50.00		
						COSTEO S/	5,233.00	5,233.00	5,233.00	5,234.00	5,234.00	5,234.00	5,234.00	5,234.00	5,234.00	5,234.00	5,234.00	5,234.00	5,234.00	62,805.00	
					2024	FISICO	4.00	4.00	4.00	4.00	4.00	4.00	4.00	4.00	4.00	4.00	4.00	5.00	5.00	50.00	
						COSTEO S/	5,233.00	5,233.00	5,233.00	5,234.00	5,234.00	5,234.00	5,234.00	5,234.00	5,234.00	5,234.00	5,234.00	5,234.00	5,234.00	5,234.00	62,805.00
AOI00103800133	3330616 - HIDROCEFALIA CONGENITA	030201 - ANDAHUAYLAS	CASO TRATADO	Muy Alta	2023	FISICO	0.00	0.00	0.00	0.00	0.00	0.00	1.00	0.00	0.00	0.00	0.00	0.00	1.00		
						COSTEO S/	5,233.00	5,233.00	5,233.00	5,234.00	5,234.00	5,234.00	5,234.00	5,234.00	5,234.00	5,234.00	5,234.00	5,234.00	5,234.00	62,805.00	
					2024	FISICO	0.00	0.00	0.00	0.00	0.00	0.00	1.00	0.00	0.00	0.00	0.00	0.00	0.00	1.00	
						COSTEO S/	5,233.00	5,233.00	5,233.00	5,234.00	5,234.00	5,234.00	5,234.00	5,234.00	5,234.00	5,234.00	5,234.00	5,234.00	5,234.00	5,234.00	62,805.00
AOI00103800134	3330617 - PALADAR HENDIDO (FISURA LABIO PALATINO)	030201 - ANDAHUAYLAS	CASO TRATADO	Muy Alta	2023	FISICO	0.00	0.00	0.00	1.00	0.00	0.00	1.00	0.00	0.00	1.00	0.00	0.00	3.00		
						COSTEO S/	5,233.00	5,233.00	5,233.00	5,234.00	5,234.00	5,234.00	5,234.00	5,234.00	5,234.00	5,234.00	5,234.00	5,234.00	5,234.00	62,805.00	
					2024	FISICO	0.00	0.00	0.00	1.00	0.00	0.00	1.00	0.00	0.00	1.00	0.00	0.00	0.00	3.00	
						COSTEO S/	5,233.00	5,233.00	5,233.00	5,234.00	5,234.00	5,234.00	5,234.00	5,234.00	5,234.00	5,234.00	5,234.00	5,234.00	5,234.00	5,234.00	62,805.00
AOI00103800135	3330618 - DISPLASIA EVOLUTIVA DE CADERA	030201 - ANDAHUAYLAS	CASO TRATADO	Muy Alta	2023	FISICO	0.00	0.00	0.00	0.00	0.00	1.00	0.00	0.00	0.00	0.00	1.00	0.00	2.00		
						COSTEO S/	5,233.00	5,233.00	5,233.00	5,234.00	5,234.00	5,234.00	5,234.00	5,234.00	5,234.00	5,234.00	5,234.00	5,234.00	5,234.00	62,805.00	
					2024	FISICO	0.00	0.00	0.00	0.00	0.00	1.00	0.00	0.00	0.00	0.00	0.00	1.00	0.00	2.00	
						COSTEO S/	5,233.00	5,233.00	5,233.00	5,234.00	5,234.00	5,234.00	5,234.00	5,234.00	5,234.00	5,234.00	5,234.00	5,234.00	5,234.00	5,234.00	62,805.00
					2025	FISICO	0.00	0.00	0.00	0.00	0.00	1.00	0.00	0.00	0.00	0.00	1.00	0.00	2.00		
						COSTEO S/	5,233.00	5,233.00	5,233.00	5,234.00	5,234.00	5,234.00	5,234.00	5,234.00	5,234.00	5,234.00	5,234.00	5,234.00	5,234.00	5,234.00	62,805.00

POI MultiAnual con Programación Física y Costeo

						COSTEO S/	5,233.00	5,233.00	5,233.00	5,234.00	5,234.00	5,234.00	5,234.00	5,234.00	5,234.00	5,234.00	62,805.00							
AOI00103800136	3330701 - ATENCION DEL RECIEN NACIDO CON COMPLICACIONES QUE REQUIERE UCIN	030201 - ANDAHUAYLAS	CASO TRATADO	Muy Alta	2023	FISICO	8.00	8.00	8.00	8.00	8.00	8.00	8.00	8.00	8.00	8.00	96.00							
						COSTEO S/	7,962.00	7,962.00	7,962.00	7,962.00	7,962.00	7,962.00	7,962.00	7,962.00	7,962.00	7,962.00	7,962.00	7,963.00	7,964.00	95,547.00				
					2024	FISICO	8.00	8.00	8.00	8.00	8.00	8.00	8.00	8.00	8.00	8.00	8.00	8.00	8.00	96.00				
						COSTEO S/	7,962.00	7,962.00	7,962.00	7,962.00	7,962.00	7,962.00	7,962.00	7,962.00	7,962.00	7,962.00	7,962.00	7,962.00	7,963.00	7,964.00	95,547.00			
					2025	FISICO	8.00	8.00	8.00	8.00	8.00	8.00	8.00	8.00	8.00	8.00	8.00	8.00	8.00	96.00				
						COSTEO S/	7,962.00	7,962.00	7,962.00	7,962.00	7,962.00	7,962.00	7,962.00	7,962.00	7,962.00	7,962.00	7,962.00	7,962.00	7,963.00	7,964.00	95,547.00			
					AOI00103800137	3330702 - RECIEN NACIDO DE BAJO PESO AL NACIMIENTO (< 2500GR)	030201 - ANDAHUAYLAS	CASO TRATADO	Muy Alta	2023	FISICO	4.00	4.00	4.00	4.00	4.00	4.00	4.00	4.00	4.00	4.00	5.00	5.00	50.00
											COSTEO S/	7,962.00	7,962.00	7,962.00	7,962.00	7,962.00	7,962.00	7,962.00	7,962.00	7,962.00	7,962.00	7,962.00	7,963.00	7,964.00
2024	FISICO	4.00	4.00	4.00						4.00	4.00	4.00	4.00	4.00	4.00	4.00	4.00	4.00	5.00	5.00	50.00			
	COSTEO S/	7,962.00	7,962.00	7,962.00						7,962.00	7,962.00	7,962.00	7,962.00	7,962.00	7,962.00	7,962.00	7,962.00	7,962.00	7,963.00	7,964.00	95,547.00			
2025	FISICO	4.00	4.00	4.00						4.00	4.00	4.00	4.00	4.00	4.00	4.00	4.00	4.00	5.00	5.00	50.00			
	COSTEO S/	7,962.00	7,962.00	7,962.00						7,962.00	7,962.00	7,962.00	7,962.00	7,962.00	7,962.00	7,962.00	7,962.00	7,962.00	7,963.00	7,964.00	95,547.00			
AOI00103800138	3330703 - ASFIXIA DEL NACIMIENTO	030201 - ANDAHUAYLAS	CASO TRATADO	Muy Alta						2023	FISICO	1.00	1.00	1.00	1.00	1.00	1.00	1.00	1.00	1.00	2.00	2.00	2.00	15.00
											COSTEO S/	7,962.00	7,962.00	7,962.00	7,962.00	7,962.00	7,962.00	7,962.00	7,962.00	7,962.00	7,962.00	7,962.00	7,963.00	7,965.00
					2024	FISICO	1.00	1.00	1.00	1.00	1.00	1.00	1.00	1.00	1.00	1.00	2.00	2.00	2.00	15.00				
						COSTEO S/	7,962.00	7,962.00	7,962.00	7,962.00	7,962.00	7,962.00	7,962.00	7,962.00	7,962.00	7,962.00	7,962.00	7,962.00	7,963.00	7,965.00	95,548.00			
					2025	FISICO	1.00	1.00	1.00	1.00	1.00	1.00	1.00	1.00	1.00	1.00	2.00	2.00	2.00	15.00				
						COSTEO S/	7,962.00	7,962.00	7,962.00	7,962.00	7,962.00	7,962.00	7,962.00	7,962.00	7,962.00	7,962.00	7,962.00	7,962.00	7,963.00	7,965.00	95,548.00			
					AOI00103800139	3330704 - NEONATO AFECTADO POR EL PARTO (TRAUMA OBSTETRICO)	030201 - ANDAHUAYLAS	CASO TRATADO	Muy Alta	2023	FISICO	0.00	0.00	0.00	0.00	0.00	0.00	1.00	0.00	0.00	0.00	0.00	0.00	1.00
											COSTEO S/	7,962.00	7,962.00	7,962.00	7,962.00	7,962.00	7,962.00	7,962.00	7,962.00	7,962.00	7,962.00	7,962.00	7,963.00	7,964.00
2024	FISICO	0.00	0.00	0.00						0.00	0.00	0.00	0.00	1.00	0.00	0.00	0.00	0.00	0.00	0.00	1.00			
	COSTEO S/	7,962.00	7,962.00	7,962.00						7,962.00	7,962.00	7,962.00	7,962.00	7,962.00	7,962.00	7,962.00	7,962.00	7,962.00	7,963.00	7,964.00	95,547.00			
2025	FISICO	0.00	0.00	0.00						0.00	0.00	0.00	0.00	1.00	0.00	0.00	0.00	0.00	0.00	0.00	1.00			
	COSTEO S/	7,962.00	7,962.00	7,962.00						7,962.00	7,962.00	7,962.00	7,962.00	7,962.00	7,962.00	7,962.00	7,962.00	7,962.00	7,963.00	7,964.00	95,547.00			
AOI00103800140	3330705 - SEPSIS NEONATAL	030201 - ANDAHUAYLAS	CASO TRATADO	Muy Alta						2023	FISICO	2.00	2.00	2.00	2.00	2.00	3.00	3.00	3.00	3.00	3.00	3.00	3.00	31.00
											COSTEO S/	7,962.00	7,962.00	7,962.00	7,962.00	7,962.00	7,962.00	7,962.00	7,962.00	7,962.00	7,962.00	7,962.00	7,963.00	7,964.00
					2024	FISICO	2.00	2.00	2.00	2.00	2.00	3.00	3.00	3.00	3.00	3.00	3.00	3.00	3.00	3.00	31.00			
						COSTEO S/	7,962.00	7,962.00	7,962.00	7,962.00	7,962.00	7,962.00	7,962.00	7,962.00	7,962.00	7,962.00	7,962.00	7,962.00	7,963.00	7,964.00	95,547.00			
					2025	FISICO	2.00	2.00	2.00	2.00	2.00	3.00	3.00	3.00	3.00	3.00	3.00	3.00	3.00	3.00	31.00			
						COSTEO S/	7,962.00	7,962.00	7,962.00	7,962.00	7,962.00	7,962.00	7,962.00	7,962.00	7,962.00	7,962.00	7,962.00	7,962.00	7,963.00	7,964.00	95,547.00			
					AOI00103800141	3330706 - TRASTORNOS METABOLICOS DEL RECIEN NACIDO. ICTERICIA NEONATAL NO FISIOLÓGICA	030201 - ANDAHUAYLAS	CASO TRATADO	Muy Alta	2023	FISICO	1.00	1.00	1.00	1.00	1.00	1.00	1.00	1.00	1.00	1.00	1.00	12.00	
											COSTEO S/	7,962.00	7,962.00	7,962.00	7,962.00	7,962.00	7,962.00	7,962.00	7,962.00	7,962.00	7,962.00	7,962.00	7,963.00	7,964.00
2024	FISICO	1.00	1.00	1.00						1.00	1.00	1.00	1.00	1.00	1.00	1.00	1.00	1.00	1.00	12.00				

POI MultiAnual con Programación Física y Costeo

AOI	Código	Descripción	Código	Descripción	Gravamen	Año	Categoría	Costeo S/	Programación Física	Programación Física	Programación Física	Programación Física	Programación Física	Programación Física	Programación Física	Programación Física	Programación Física							
AOI00103800142	3330707 - DIFICULTAD RESPIRATORIA DEL RECIEN NACIDO	030201 - ANDAHUAYLAS	CASO TRATADO	Muy Alta	2025	FISICO	7,962.00	7,962.00	7,962.00	7,962.00	7,962.00	7,962.00	7,962.00	7,962.00	7,962.00	7,962.00	7,962.00	95,547.00						
						COSTEO S/	1.00	1.00	1.00	1.00	1.00	1.00	1.00	1.00	1.00	1.00	1.00	1.00	1.00	1.00	12.00			
						COSTEO S/	7,962.00	7,962.00	7,962.00	7,962.00	7,962.00	7,962.00	7,962.00	7,962.00	7,962.00	7,962.00	7,962.00	7,962.00	7,962.00	7,962.00	7,962.00	7,962.00	95,547.00	
						FISICO	6.00	6.00	6.00	6.00	6.00	6.00	6.00	6.00	6.00	6.00	6.00	6.00	6.00	6.00	6.00	6.00	75.00	
						COSTEO S/	7,962.00	7,962.00	7,962.00	7,962.00	7,962.00	7,962.00	7,962.00	7,962.00	7,962.00	7,962.00	7,962.00	7,962.00	7,962.00	7,962.00	7,962.00	7,962.00	95,547.00	
						FISICO	6.00	6.00	6.00	6.00	6.00	6.00	6.00	6.00	6.00	6.00	6.00	6.00	6.00	6.00	6.00	6.00	6.00	75.00
AOI00103800143	3330708 - CONVULSIONES NEONATALES	030201 - ANDAHUAYLAS	CASO TRATADO	Muy Alta	2025	COSTEO S/	7,962.00	7,962.00	7,962.00	7,962.00	7,962.00	7,962.00	7,962.00	7,962.00	7,962.00	7,962.00	7,962.00	7,962.00	95,547.00					
						FISICO	6.00	6.00	6.00	6.00	6.00	6.00	6.00	6.00	6.00	6.00	6.00	6.00	6.00	6.00	6.00	75.00		
						COSTEO S/	7,962.00	7,962.00	7,962.00	7,962.00	7,962.00	7,962.00	7,962.00	7,962.00	7,962.00	7,962.00	7,962.00	7,962.00	7,962.00	7,962.00	7,962.00	7,962.00	95,547.00	
						FISICO	6.00	6.00	6.00	6.00	6.00	6.00	6.00	6.00	6.00	6.00	6.00	6.00	6.00	6.00	6.00	6.00	6.00	75.00
						COSTEO S/	7,962.00	7,962.00	7,962.00	7,962.00	7,962.00	7,962.00	7,962.00	7,962.00	7,962.00	7,962.00	7,962.00	7,962.00	7,962.00	7,962.00	7,962.00	7,962.00	7,962.00	95,547.00
						FISICO	6.00	6.00	6.00	6.00	6.00	6.00	6.00	6.00	6.00	6.00	6.00	6.00	6.00	6.00	6.00	6.00	6.00	6.00
AOI00103800144	3330709 - INCOMPATIBILIDAD RH/ABO EN EL RECIEN NACIDO	030201 - ANDAHUAYLAS	CASO TRATADO	Muy Alta	2025	COSTEO S/	7,962.00	7,962.00	7,962.00	7,962.00	7,962.00	7,962.00	7,962.00	7,962.00	7,962.00	7,962.00	7,962.00	7,962.00	95,547.00					
						FISICO	1.00	0.00	0.00	1.00	0.00	0.00	1.00	0.00	0.00	0.00	1.00	0.00	0.00	0.00	1.00	5.00		
						COSTEO S/	7,962.00	7,962.00	7,962.00	7,962.00	7,962.00	7,962.00	7,962.00	7,962.00	7,962.00	7,962.00	7,962.00	7,962.00	7,962.00	7,962.00	7,962.00	7,962.00	7,962.00	95,547.00
						FISICO	1.00	0.00	0.00	1.00	0.00	0.00	1.00	0.00	0.00	1.00	0.00	0.00	0.00	0.00	0.00	1.00	5.00	
						COSTEO S/	7,962.00	7,962.00	7,962.00	7,962.00	7,962.00	7,962.00	7,962.00	7,962.00	7,962.00	7,962.00	7,962.00	7,962.00	7,962.00	7,962.00	7,962.00	7,962.00	7,962.00	95,547.00
						FISICO	1.00	0.00	0.00	1.00	0.00	0.00	1.00	0.00	0.00	1.00	0.00	0.00	0.00	0.00	0.00	1.00	5.00	
AOI00103800145	3330710 - HIDROCEFALIA CONGENITA	030201 - ANDAHUAYLAS	CASO TRATADO	Muy Alta	2025	COSTEO S/	7,962.00	7,962.00	7,962.00	7,962.00	7,962.00	7,962.00	7,962.00	7,962.00	7,962.00	7,962.00	7,962.00	7,962.00	95,547.00					
						FISICO	0.00	0.00	0.00	1.00	0.00	0.00	1.00	0.00	0.00	0.00	0.00	0.00	0.00	0.00	0.00	2.00		
						COSTEO S/	7,962.00	7,962.00	7,962.00	7,962.00	7,962.00	7,962.00	7,962.00	7,962.00	7,962.00	7,962.00	7,962.00	7,962.00	7,962.00	7,962.00	7,962.00	7,962.00	95,547.00	
						FISICO	0.00	0.00	0.00	1.00	0.00	0.00	1.00	0.00	0.00	0.00	0.00	0.00	0.00	0.00	0.00	0.00	2.00	
						COSTEO S/	7,962.00	7,962.00	7,962.00	7,962.00	7,962.00	7,962.00	7,962.00	7,962.00	7,962.00	7,962.00	7,962.00	7,962.00	7,962.00	7,962.00	7,962.00	7,962.00	7,962.00	95,547.00
						FISICO	0.00	0.00	0.00	1.00	0.00	0.00	1.00	0.00	0.00	0.00	0.00	0.00	0.00	0.00	0.00	0.00	2.00	
AOI00103800347	3330619 - SEGUIMIENTO DEL RECIEN NACIDO DE ALTO RIESGO	030201 - ANDAHUAYLAS	RECIEN NACIDO ATENDIDO	Muy Alta	2025	COSTEO S/	155.00	155.00	155.00	155.00	155.00	155.00	155.00	155.00	155.00	155.00	155.00	155.00	1,860.00					
						FISICO	3.00	3.00	3.00	3.00	3.00	3.00	3.00	3.00	3.00	3.00	3.00	3.00	3.00	3.00	3.00	3.00	40.00	
						COSTEO S/	155.00	155.00	155.00	155.00	155.00	155.00	155.00	155.00	155.00	155.00	155.00	155.00	155.00	155.00	155.00	155.00	155.00	1,860.00
						FISICO	3.00	3.00	3.00	3.00	3.00	3.00	3.00	3.00	3.00	3.00	3.00	3.00	3.00	3.00	3.00	3.00	3.00	40.00
						COSTEO S/	155.00	155.00	155.00	155.00	155.00	155.00	155.00	155.00	155.00	155.00	155.00	155.00	155.00	155.00	155.00	155.00	155.00	1,860.00
						FISICO	3.00	3.00	3.00	3.00	3.00	3.00	3.00	3.00	3.00	3.00	3.00	3.00	3.00	3.00	3.00	3.00	3.00	40.00
AOI00103800348	3317210 - GESTANTE CON SUPLEMENTO DE HIERRO Y	030201 - ANDAHUAYLAS	GESTANTE SUPLEMENTADA	Muy Alta	2023	FISICO	3.00	3.00	3.00	3.00	3.00	3.00	3.00	2.00	2.00	2.00	2.00	2.00	2.00	2.00	30.00			
							191.00	191.00	191.00	191.00	191.00	191.00	191.00	191.00	191.00	191.00	191.00	191.00	191.00	191.00	191.00	191.00	191.00	2,285.00

CODIGO	ACTIVIDAD OPERATIVA	UBIGEO	U.M.	PRIORIDAD	PERIODO MULTIANUAL	PROGRAMACION MENSUAL												TOTAL ANUAL		
						META	01	02	03	04	05	06	07	08	09	10	11		12	
ACIDO FOLICO																				
					2024	FISICO	3.00	3.00	3.00	3.00	3.00	3.00	2.00	2.00	2.00	2.00	2.00	2.00	30.00	
						COSTEO S/	191.00	191.00	191.00	191.00	191.00	190.00	190.00	190.00	190.00	190.00	190.00	190.00	2,285.00	
					2025	FISICO	3.00	3.00	3.00	3.00	3.00	3.00	2.00	2.00	2.00	2.00	2.00	2.00	30.00	
						COSTEO S/	191.00	191.00	191.00	191.00	191.00	190.00	190.00	190.00	190.00	190.00	190.00	190.00	2,285.00	
					2023	FISICO	3.00	2.00	2.00	2.00	2.00	2.00	2.00	2.00	2.00	2.00	2.00	2.00	25.00	
						COSTEO S/	84.00	84.00	84.00	84.00	83.00	83.00	83.00	83.00	83.00	83.00	83.00	83.00	1,000.00	
AOI00103800349	0087901 - ADOLESCENTE CON SUPLEMENTO DE HIERRO Y ACIDO FOLICO	030201 - ANDAHUAYLAS	ADOLESCENTE ATENDIDA	Muy Alta	2024	FISICO	3.00	2.00	2.00	2.00	2.00	2.00	2.00	2.00	2.00	2.00	2.00	2.00	25.00	
						COSTEO S/	84.00	84.00	84.00	84.00	83.00	83.00	83.00	83.00	83.00	83.00	83.00	83.00	1,000.00	
					2025	FISICO	3.00	2.00	2.00	2.00	2.00	2.00	2.00	2.00	2.00	2.00	2.00	2.00	25.00	
						COSTEO S/	84.00	84.00	84.00	84.00	83.00	83.00	83.00	83.00	83.00	83.00	83.00	83.00	1,000.00	
AOI00103800389	3330506 - TAMIZAJE NEONATAL	030201 - ANDAHUAYLAS	RECIEN NACIDO ATENDIDO	Muy Alta	2023	FISICO	155.00	155.00	155.00	155.00	156.00	156.00	156.00	156.00	156.00	156.00	156.00	156.00	1,388.00	
						COSTEO S/	0.00	0.00	0.00	0.00	0.00	0.00	0.00	0.00	0.00	0.00	0.00	0.00	0.00	
AEI.01.04 - ATENCIÓN INTEGRAL PARA DISMINUIR LA TBC; VIH/SIDA; EN LA POBLACIÓN.																				
AEI.01.04 - ATENCIÓN INTEGRAL PARA DISMINUIR LA TBC; VIH/SIDA; EN LA POBLACIÓN.																				
CODIGO	ACTIVIDAD OPERATIVA	UBIGEO	U.M.	PRIORIDAD	PERIODO MULTIANUAL	META	01	02	03	04	05	06	07	08	09	10	11	12	TOTAL ANUAL	
					2023	FISICO	166.00	166.00	166.00	166.00	167.00	167.00	167.00	167.00	167.00	167.00	167.00	167.00	2,000.00	
						COSTEO S/	2,312.00	2,312.00	2,312.00	2,312.00	2,312.00	2,312.00	2,313.00	2,313.00	2,313.00	2,313.00	2,313.00	2,313.00	2,323.00	27,760.00
AOI00103800158	4396201 - IDENTIFICACION Y EXAMEN DE SINTOMATICOS RESPIRATORIOS EN LAS ATENCIONES A PERSONAS > 15 AÑOS Y POBLACION VULNERABLE	030201 - ANDAHUAYLAS	PERSONA ATENDIDA	Muy Alta	2024	FISICO	166.00	166.00	166.00	166.00	167.00	167.00	167.00	167.00	167.00	167.00	167.00	167.00	2,000.00	
						COSTEO S/	2,312.00	2,312.00	2,312.00	2,312.00	2,312.00	2,312.00	2,313.00	2,313.00	2,313.00	2,313.00	2,313.00	2,313.00	2,323.00	27,760.00
					2025	FISICO	166.00	166.00	166.00	166.00	167.00	167.00	167.00	167.00	167.00	167.00	167.00	167.00	2,000.00	
						COSTEO S/	2,312.00	2,312.00	2,312.00	2,312.00	2,312.00	2,312.00	2,313.00	2,313.00	2,313.00	2,313.00	2,313.00	2,313.00	2,323.00	27,760.00
					2023	FISICO	16.00	16.00	16.00	16.00	17.00	17.00	17.00	17.00	17.00	17.00	17.00	17.00	200.00	
						COSTEO S/	2,312.00	2,312.00	2,312.00	2,312.00	2,312.00	2,312.00	2,313.00	2,313.00	2,313.00	2,313.00	2,313.00	2,313.00	2,323.00	27,760.00
AOI00103800159	4396202 - SEGUIMIENTO DIAGNOSTICO AL SINTOMATICOS RESPIRATORIOS CON 2 RESULTADOS DE BACILOSCOPIA NEGATIVA	030201 - ANDAHUAYLAS	PERSONA ATENDIDA	Muy Alta	2024	FISICO	16.00	16.00	16.00	16.00	17.00	17.00	17.00	17.00	17.00	17.00	17.00	17.00	200.00	
						COSTEO S/	2,312.00	2,312.00	2,312.00	2,312.00	2,312.00	2,312.00	2,313.00	2,313.00	2,313.00	2,313.00	2,313.00	2,313.00	2,323.00	27,760.00
					2025	FISICO	16.00	16.00	16.00	16.00	17.00	17.00	17.00	17.00	17.00	17.00	17.00	17.00	200.00	
						COSTEO S/	2,312.00	2,312.00	2,312.00	2,312.00	2,312.00	2,312.00	2,313.00	2,313.00	2,313.00	2,313.00	2,313.00	2,313.00	2,323.00	27,760.00
					2023	FISICO	1.00	0.00	0.00	0.00	0.00	0.00	0.00	0.00	0.00	0.00	0.00	0.00	1.00	
						COSTEO S/	117.00	117.00	117.00	117.00	117.00	117.00	117.00	117.00	117.00	117.00	117.00	117.00	126.00	1,413.00
AOI00103800162	4397301 - DESPISTAJE Y DIAGNOSTICO DE TB Y VIH/SIDA	030201 - ANDAHUAYLAS	PERSONA ATENDIDA	Muy Alta	2024	FISICO	1.00	0.00	0.00	0.00	0.00	0.00	0.00	0.00	0.00	0.00	0.00	0.00	1.00	
						COSTEO S/	117.00	117.00	117.00	117.00	117.00	117.00	117.00	117.00	117.00	117.00	117.00	117.00	126.00	1,413.00
					2025	FISICO	1.00	0.00	0.00	0.00	0.00	0.00	0.00	0.00	0.00	0.00	0.00	0.00	1.00	
						COSTEO S/	117.00	117.00	117.00	117.00	117.00	117.00	117.00	117.00	117.00	117.00	117.00	117.00	126.00	1,413.00
AOI00103800163	4397302 - DESPISTAJE Y	030201 -	PERSONA	Muy Alta	2023	FISICO	0.00	0.00	0.00	0.00	0.00	0.00	1.00	0.00	0.00	0.00	0.00	0.00	1.00	

POI MultiAnual con Programación Física y Costeo

AOI00103800164	4397303 - DESPISTAJE Y DIAGNOSTICO PARA PACIENTES CON TB Y INSUFICIENCIA RENAL	030201 - ANDAHUAYLAS	PERSONA ATENDIDA	Muy Alta	2023	FISICO	0.00	0.00	0.00	0.00	0.00	0.00	1.00	0.00	0.00	0.00	0.00	1.00			
						COSTEO S/	117.00	117.00	117.00	117.00	117.00	117.00	117.00	117.00	117.00	117.00	117.00	117.00	126.00	1,413.00	
					2024	FISICO	0.00	0.00	0.00	0.00	0.00	0.00	1.00	0.00	0.00	0.00	0.00	0.00	0.00	0.00	1.00
						COSTEO S/	117.00	117.00	117.00	117.00	117.00	117.00	117.00	117.00	117.00	117.00	117.00	117.00	117.00	126.00	1,413.00
					2025	FISICO	0.00	0.00	0.00	0.00	0.00	0.00	1.00	0.00	0.00	0.00	0.00	0.00	0.00	0.00	1.00
						COSTEO S/	117.00	117.00	117.00	117.00	117.00	117.00	117.00	117.00	117.00	117.00	117.00	117.00	117.00	126.00	1,413.00
AOI00103800165	4397304 - DESPISTAJE Y DIAGNOSTICO DE TB Y ASMA	030201 - ANDAHUAYLAS	PERSONA ATENDIDA	Muy Alta	2023	FISICO	0.00	0.00	0.00	0.00	0.00	0.00	1.00	0.00	0.00	0.00	0.00	1.00			
						COSTEO S/	117.00	117.00	117.00	117.00	117.00	117.00	117.00	117.00	117.00	117.00	117.00	117.00	126.00	1,413.00	
					2024	FISICO	0.00	0.00	0.00	0.00	0.00	0.00	1.00	0.00	0.00	0.00	0.00	0.00	0.00	0.00	1.00
						COSTEO S/	117.00	117.00	117.00	117.00	117.00	117.00	117.00	117.00	117.00	117.00	117.00	117.00	117.00	126.00	1,413.00
					2025	FISICO	0.00	0.00	0.00	0.00	0.00	0.00	1.00	0.00	0.00	0.00	0.00	0.00	0.00	0.00	1.00
						COSTEO S/	117.00	117.00	117.00	117.00	117.00	117.00	117.00	117.00	117.00	117.00	117.00	117.00	117.00	126.00	1,413.00
AOI00103800166	4397305 - DESPISTAJE Y DIAGNOSTICO DE TB Y EPOC	030201 - ANDAHUAYLAS	PERSONA ATENDIDA	Muy Alta	2023	FISICO	0.00	0.00	0.00	0.00	0.00	0.00	1.00	0.00	0.00	0.00	0.00	1.00			
						COSTEO S/	117.00	117.00	117.00	117.00	117.00	117.00	117.00	117.00	117.00	117.00	117.00	117.00	126.00	1,413.00	
					2024	FISICO	0.00	0.00	0.00	0.00	0.00	0.00	1.00	0.00	0.00	0.00	0.00	0.00	0.00	0.00	1.00
						COSTEO S/	117.00	117.00	117.00	117.00	117.00	117.00	117.00	117.00	117.00	117.00	117.00	117.00	117.00	126.00	1,413.00
					2025	FISICO	0.00	0.00	0.00	0.00	0.00	0.00	1.00	0.00	0.00	0.00	0.00	0.00	0.00	0.00	1.00
						COSTEO S/	117.00	117.00	117.00	117.00	117.00	117.00	117.00	117.00	117.00	117.00	117.00	117.00	117.00	126.00	1,413.00
AOI00103800171	0067301 - POBLACIÓN GENERAL QUE RECIBE TAMIZAJE PARA HEPATITIS B	030201 - ANDAHUAYLAS	PERSONA TAMIZADA	Muy Alta	2023	FISICO	60.00	60.00	60.00	60.00	60.00	60.00	60.00	60.00	60.00	60.00	60.00	64.00	724.00		
						COSTEO S/	52.00	52.00	52.00	52.00	52.00	52.00	52.00	52.00	52.00	52.00	52.00	52.00	53.00	625.00	
					2024	FISICO	60.00	60.00	60.00	60.00	60.00	60.00	60.00	60.00	60.00	60.00	60.00	60.00	60.00	64.00	724.00
						COSTEO S/	52.00	52.00	52.00	52.00	52.00	52.00	52.00	52.00	52.00	52.00	52.00	52.00	53.00	625.00	
					2025	FISICO	60.00	60.00	60.00	60.00	60.00	60.00	60.00	60.00	60.00	60.00	60.00	60.00	60.00	64.00	724.00
						COSTEO S/	52.00	52.00	52.00	52.00	52.00	52.00	52.00	52.00	52.00	52.00	52.00	52.00	53.00	625.00	
AOI00103800172	0067304 - NIÑOS EXPUESTOS A HEPATITIS B QUE RECIBEN ATENCIÓN INTEGRAL	030201 - ANDAHUAYLAS	NIÑO ATENDIDO	Muy Alta	2023	FISICO	0.00	0.00	1.00	0.00	0.00	1.00	0.00	0.00	1.00	0.00	0.00	1.00	4.00		
						COSTEO S/	52.00	52.00	52.00	52.00	52.00	52.00	52.00	52.00	52.00	52.00	52.00	53.00	625.00		
					2024	FISICO	0.00	0.00	1.00	0.00	0.00	1.00	0.00	0.00	1.00	0.00	0.00	0.00	1.00	4.00	
						COSTEO S/	52.00	52.00	52.00	52.00	52.00	52.00	52.00	52.00	52.00	52.00	52.00	52.00	53.00	625.00	
					2025	FISICO	0.00	0.00	1.00	0.00	0.00	1.00	0.00	0.00	1.00	0.00	0.00	0.00	1.00	4.00	
						COSTEO S/	52.00	52.00	52.00	52.00	52.00	52.00	52.00	52.00	52.00	52.00	52.00	52.00	53.00	625.00	

AOI00103800173	4395901 - ORIENTACIÓN/CONSEJERÍA EN VIH Y PREVENCIÓN DE ITS A POBLACIÓN ADULTA Y JOVEN	030201 - ANDAHUAYLAS	PERSONA INFORMADA	Muy Alta	2023	FISICO	16.00	16.00	16.00	16.00	16.00	16.00	16.00	16.00	16.00	16.00	16.00	198.00						
						COSTEO S/	333.00	333.00	333.00	333.00	333.00	333.00	333.00	333.00	333.00	333.00	333.00	333.00	333.00	337.00	4,000.00			
					2024	FISICO	16.00	16.00	16.00	16.00	16.00	16.00	16.00	16.00	16.00	16.00	16.00	16.00	16.00	16.00	16.00	198.00		
						COSTEO S/	333.00	333.00	333.00	333.00	333.00	333.00	333.00	333.00	333.00	333.00	333.00	333.00	333.00	333.00	337.00	4,000.00		
					2025	FISICO	16.00	16.00	16.00	16.00	16.00	16.00	16.00	16.00	16.00	16.00	16.00	16.00	16.00	16.00	16.00	198.00		
						COSTEO S/	333.00	333.00	333.00	333.00	333.00	333.00	333.00	333.00	333.00	333.00	333.00	333.00	333.00	333.00	337.00	4,000.00		
AOI00103800174	4395902 - TAMIZAJE Y DIAGNOSTICO PARA VIH A POBLACIÓN ADULTA Y JOVEN	030201 - ANDAHUAYLAS	PERSONA TAMIZADA	Muy Alta	2023	FISICO	16.00	16.00	16.00	16.00	16.00	16.00	16.00	16.00	16.00	16.00	16.00	16.00	198.00					
						COSTEO S/	333.00	333.00	333.00	333.00	333.00	333.00	333.00	333.00	333.00	333.00	333.00	333.00	333.00	337.00	4,000.00			
					2024	FISICO	16.00	16.00	16.00	16.00	16.00	16.00	16.00	16.00	16.00	16.00	16.00	16.00	16.00	16.00	16.00	198.00		
						COSTEO S/	333.00	333.00	333.00	333.00	333.00	333.00	333.00	333.00	333.00	333.00	333.00	333.00	333.00	333.00	337.00	4,000.00		
					2025	FISICO	16.00	16.00	16.00	16.00	16.00	16.00	16.00	16.00	16.00	16.00	16.00	16.00	16.00	16.00	16.00	198.00		
						COSTEO S/	333.00	333.00	333.00	333.00	333.00	333.00	333.00	333.00	333.00	333.00	333.00	333.00	333.00	333.00	337.00	4,000.00		
AOI00103800175	4396001 - POBLACIÓN ADOLESCENTE INFORMADA SOBRE VIH/ITS EN ESPACIOS COMUNITARIOS	030201 - ANDAHUAYLAS	PERSONA INFORMADA	Muy Alta	2023	FISICO	4.00	4.00	4.00	4.00	4.00	4.00	4.00	4.00	4.00	4.00	4.00	5.00	5.00	50.00				
						COSTEO S/	130.00	130.00	130.00	130.00	130.00	130.00	130.00	130.00	130.00	130.00	130.00	130.00	130.00	131.00	131.00	1,562.00		
					2024	FISICO	4.00	4.00	4.00	4.00	4.00	4.00	4.00	4.00	4.00	4.00	4.00	4.00	4.00	4.00	5.00	5.00	50.00	
						COSTEO S/	130.00	130.00	130.00	130.00	130.00	130.00	130.00	130.00	130.00	130.00	130.00	130.00	130.00	130.00	131.00	131.00	1,562.00	
					2025	FISICO	4.00	4.00	4.00	4.00	4.00	4.00	4.00	4.00	4.00	4.00	4.00	4.00	4.00	4.00	5.00	5.00	50.00	
						COSTEO S/	130.00	130.00	130.00	130.00	130.00	130.00	130.00	130.00	130.00	130.00	130.00	130.00	130.00	130.00	131.00	131.00	1,562.00	
AOI00103800176	4396002 - POBLACIÓN ADOLESCENTE QUE RECIBE ATENCIÓN PREVENTIVA EN VIH/ITS	030201 - ANDAHUAYLAS	PERSONA TAMIZADA	Muy Alta	2023	FISICO	4.00	4.00	4.00	4.00	4.00	4.00	4.00	4.00	4.00	4.00	4.00	4.00	5.00	5.00	50.00			
						COSTEO S/	130.00	130.00	130.00	130.00	130.00	130.00	130.00	130.00	130.00	130.00	130.00	130.00	130.00	131.00	131.00	1,563.00		
					2024	FISICO	4.00	4.00	4.00	4.00	4.00	4.00	4.00	4.00	4.00	4.00	4.00	4.00	4.00	4.00	5.00	5.00	50.00	
						COSTEO S/	130.00	130.00	130.00	130.00	130.00	130.00	130.00	130.00	130.00	130.00	130.00	130.00	130.00	130.00	131.00	131.00	1,563.00	
					2025	FISICO	4.00	4.00	4.00	4.00	4.00	4.00	4.00	4.00	4.00	4.00	4.00	4.00	4.00	4.00	5.00	5.00	50.00	
						COSTEO S/	130.00	130.00	130.00	130.00	130.00	130.00	130.00	130.00	130.00	130.00	130.00	130.00	130.00	130.00	131.00	131.00	1,563.00	
AOI00103800177	4396101 - POBLACIÓN HSH, TRANS, TS Y DE LA DIVERSIDAD SEXUAL QUE RECIBE ATENCIÓN PREVENTIVA EN VIH/ITS	030201 - ANDAHUAYLAS	PERSONA TAMIZADA	Muy Alta	2023	FISICO	6.00	6.00	6.00	6.00	6.00	7.00	7.00	7.00	7.00	7.00	7.00	7.00	7.00	7.00	80.00			
						COSTEO S/	28.00	28.00	28.00	28.00	28.00	28.00	28.00	28.00	28.00	28.00	28.00	28.00	28.00	28.00	27.00	27.00	334.00	
					2024	FISICO	6.00	6.00	6.00	6.00	6.00	7.00	7.00	7.00	7.00	7.00	7.00	7.00	7.00	7.00	7.00	7.00	80.00	
						COSTEO S/	28.00	28.00	28.00	28.00	28.00	28.00	28.00	28.00	28.00	28.00	28.00	28.00	28.00	28.00	27.00	27.00	334.00	
					2025	FISICO	6.00	6.00	6.00	6.00	6.00	7.00	7.00	7.00	7.00	7.00	7.00	7.00	7.00	7.00	7.00	7.00	80.00	
						COSTEO S/	28.00	28.00	28.00	28.00	28.00	28.00	28.00	28.00	28.00	28.00	28.00	28.00	28.00	28.00	27.00	27.00	334.00	
AOI00103800179	4396105 - PERSONAS CON EXPOSICIÓN OCUPACIONAL AL VIH Y HEPATITIS B, QUE RECIBEN ATENCIÓN PREVENTIVA	030201 - ANDAHUAYLAS	PERSONA ATENDIDA	Muy Alta	2023	FISICO	0.00	0.00	0.00	0.00	0.00	0.00	1.00	0.00	0.00	0.00	0.00	0.00	0.00	0.00	1.00			
						COSTEO S/	28.00	28.00	28.00	28.00	28.00	28.00	28.00	28.00	28.00	28.00	28.00	28.00	28.00	28.00	27.00	27.00	334.00	
					2024	FISICO	0.00	0.00	0.00	0.00	0.00	0.00	0.00	1.00	0.00	0.00	0.00	0.00	0.00	0.00	0.00	0.00	1.00	
						COSTEO S/	28.00	28.00	28.00	28.00	28.00	28.00	28.00	28.00	28.00	28.00	28.00	28.00	28.00	28.00	28.00	27.00	27.00	334.00
					2025	FISICO	0.00	0.00	0.00	0.00	0.00	0.00	0.00	0.00	1.00	0.00	0.00	0.00	0.00	0.00	0.00	0.00	0.00	1.00
						COSTEO S/	28.00	28.00	28.00	28.00	28.00	28.00	28.00	28.00	28.00	28.00	28.00	28.00	28.00	28.00	28.00	27.00	27.00	334.00

POI MultiAnual con Programación Física y Costeo

								COSTEO	28.00	28.00	28.00	28.00	28.00	28.00	28.00	28.00	28.00	27.00	27.00	334.00				
AOI00103800180	4396801 - PERSONAS CON DIAGNOSTICO DE INFECCIÓN DE TRANSMISIÓN SEXUAL (ITS) QUE RECIBE TRATAMIENTO	030201 - ANDAHUAYLAS	CASO TRATADO	Muy Alta	2023	FISICO	8.00	8.00	8.00	8.00	8.00	8.00	8.00	8.00	8.00	8.00	9.00	9.00	9.00	9.00	100.00			
						COSTEO S/	26,401.00	26,401.00	26,401.00	26,401.00	26,402.00	26,402.00	26,402.00	26,402.00	26,402.00	26,402.00	26,402.00	26,402.00	26,402.00	26,402.00	26,412.00	26,412.00	316,830.00	
					2024	FISICO	8.00	8.00	8.00	8.00	8.00	8.00	8.00	8.00	8.00	8.00	9.00	9.00	9.00	9.00	9.00	9.00	9.00	100.00
						COSTEO S/	26,401.00	26,401.00	26,401.00	26,401.00	26,402.00	26,402.00	26,402.00	26,402.00	26,402.00	26,402.00	26,402.00	26,402.00	26,402.00	26,402.00	26,412.00	26,412.00	316,830.00	
					2025	FISICO	8.00	8.00	8.00	8.00	8.00	8.00	8.00	8.00	8.00	8.00	9.00	9.00	9.00	9.00	9.00	9.00	9.00	100.00
						COSTEO S/	26,401.00	26,401.00	26,401.00	26,401.00	26,402.00	26,402.00	26,402.00	26,402.00	26,402.00	26,402.00	26,402.00	26,402.00	26,402.00	26,402.00	26,412.00	26,412.00	316,830.00	
AOI00103800181	4396901 - NIÑOS Y ADOLESCENTES CON DIAGNÓSTICO DE VIH QUE RECIBEN ATENCIÓN INTEGRAL	030201 - ANDAHUAYLAS	PERSONA ATENDIDA	Muy Alta	2023	FISICO	0.00	0.00	0.00	0.00	0.00	1.00	0.00	0.00	0.00	0.00	0.00	0.00	0.00	0.00	0.00	1.00		
						COSTEO S/	133.00	133.00	133.00	133.00	133.00	133.00	133.00	133.00	133.00	133.00	133.00	133.00	132.00	132.00	132.00	132.00	1,594.00	
					2024	FISICO	0.00	0.00	0.00	0.00	0.00	1.00	0.00	0.00	0.00	0.00	0.00	0.00	0.00	0.00	0.00	0.00	0.00	1.00
						COSTEO S/	133.00	133.00	133.00	133.00	133.00	133.00	133.00	133.00	133.00	133.00	133.00	133.00	132.00	132.00	132.00	132.00	132.00	1,594.00
					2025	FISICO	0.00	0.00	0.00	0.00	0.00	1.00	0.00	0.00	0.00	0.00	0.00	0.00	0.00	0.00	0.00	0.00	0.00	1.00
						COSTEO S/	133.00	133.00	133.00	133.00	133.00	133.00	133.00	133.00	133.00	133.00	133.00	133.00	132.00	132.00	132.00	132.00	132.00	1,594.00
AOI00103800182	4396902 - ADULTOS Y JÓVENES CON DIAGNÓSTICO DE VIH QUE RECIBEN ATENCIÓN INTEGRAL	030201 - ANDAHUAYLAS	PERSONA ATENDIDA	Muy Alta	2023	FISICO	2.00	2.00	2.00	2.00	2.00	2.00	2.00	2.00	2.00	2.00	2.00	2.00	3.00	3.00	3.00	26.00		
						COSTEO S/	133.00	133.00	133.00	133.00	133.00	133.00	133.00	133.00	133.00	133.00	133.00	132.00	132.00	132.00	132.00	132.00	1,593.00	
					2024	FISICO	2.00	2.00	2.00	2.00	2.00	2.00	2.00	2.00	2.00	2.00	2.00	2.00	2.00	3.00	3.00	3.00	3.00	26.00
						COSTEO S/	133.00	133.00	133.00	133.00	133.00	133.00	133.00	133.00	133.00	133.00	133.00	132.00	132.00	132.00	132.00	132.00	132.00	1,593.00
					2025	FISICO	2.00	2.00	2.00	2.00	2.00	2.00	2.00	2.00	2.00	2.00	2.00	2.00	2.00	3.00	3.00	3.00	3.00	26.00
						COSTEO S/	133.00	133.00	133.00	133.00	133.00	133.00	133.00	133.00	133.00	133.00	133.00	132.00	132.00	132.00	132.00	132.00	132.00	1,593.00
AOI00103800183	4397001 - GESTANTES CON DIAGNOSTICO DE VIH QUE RECIBEN ATENCIÓN INTEGRAL	030201 - ANDAHUAYLAS	GESTANTE ATENDIDA	Muy Alta	2023	FISICO	0.00	0.00	0.00	0.00	0.00	0.00	1.00	0.00	0.00	0.00	0.00	0.00	0.00	0.00	0.00	1.00		
						COSTEO S/	98.00	98.00	98.00	98.00	97.00	97.00	97.00	97.00	97.00	97.00	97.00	97.00	97.00	97.00	97.00	97.00	1,168.00	
					2024	FISICO	0.00	0.00	0.00	0.00	0.00	0.00	1.00	0.00	0.00	0.00	0.00	0.00	0.00	0.00	0.00	0.00	1.00	
						COSTEO S/	98.00	98.00	98.00	98.00	97.00	97.00	97.00	97.00	97.00	97.00	97.00	97.00	97.00	97.00	97.00	97.00	97.00	1,168.00
					2025	FISICO	0.00	0.00	0.00	0.00	0.00	0.00	1.00	0.00	0.00	0.00	0.00	0.00	0.00	0.00	0.00	0.00	1.00	
						COSTEO S/	98.00	98.00	98.00	98.00	97.00	97.00	97.00	97.00	97.00	97.00	97.00	97.00	97.00	97.00	97.00	97.00	97.00	1,168.00
AOI00103800184	4397002 - NIÑOS EXPUESTOS AL VIH QUE RECIBEN ATENCIÓN INTEGRAL	030201 - ANDAHUAYLAS	NIÑO ATENDIDO	Muy Alta	2023	FISICO	0.00	0.00	0.00	0.00	0.00	0.00	1.00	0.00	0.00	0.00	0.00	0.00	0.00	0.00	0.00	1.00		
						COSTEO S/	98.00	98.00	97.00	97.00	97.00	97.00	97.00	97.00	97.00	97.00	97.00	97.00	97.00	97.00	97.00	97.00	1,166.00	
					2024	FISICO	0.00	0.00	0.00	0.00	0.00	0.00	1.00	0.00	0.00	0.00	0.00	0.00	0.00	0.00	0.00	0.00	1.00	
						COSTEO S/	98.00	98.00	97.00	97.00	97.00	97.00	97.00	97.00	97.00	97.00	97.00	97.00	97.00	97.00	97.00	97.00	97.00	1,166.00
					2025	FISICO	0.00	0.00	0.00	0.00	0.00	0.00	1.00	0.00	0.00	0.00	0.00	0.00	0.00	0.00	0.00	0.00	1.00	
						COSTEO S/	98.00	98.00	97.00	97.00	97.00	97.00	97.00	97.00	97.00	97.00	97.00	97.00	97.00	97.00	97.00	97.00	97.00	1,166.00
AOI00103800185	4397101 - GESTANTES CON DIAGNOSTICO DE SÍFILIS Y SUS PAREJAS QUE RECIBEN ATENCIÓN INTEGRAL	030201 - ANDAHUAYLAS	GESTANTE ATENDIDA	Muy Alta	2023	FISICO	0.00	0.00	0.00	0.00	0.00	0.00	1.00	0.00	0.00	0.00	0.00	0.00	0.00	0.00	1.00			
						COSTEO S/	125.00	125.00	125.00	125.00	125.00	125.00	125.00	125.00	125.00	125.00	125.00	125.00	125.00	125.00	125.00	125.00	1,500.00	
					2024	FISICO	0.00	0.00	0.00	0.00	0.00	0.00	1.00	0.00	0.00	0.00	0.00	0.00	0.00	0.00	0.00	1.00		

AOI00103800186	4397102 - NIÑOS EXPUESTOS A SÍFILIS QUE RECIBEN ATENCIÓN INTEGRAL	030201 - ANDAHUAYLAS	NIÑO ATENDIDO	Muy Alta	2025	COSTEO	125.00	125.00	125.00	125.00	125.00	125.00	125.00	125.00	125.00	125.00	1,500.00				
						S/															
						FISICO	0.00	0.00	0.00	0.00	0.00	0.00	1.00	0.00	0.00	0.00	0.00	0.00	0.00	0.00	1.00
						COSTEO	125.00	125.00	125.00	125.00	125.00	125.00	125.00	125.00	125.00	125.00	125.00	125.00	125.00	125.00	1,500.00
						S/															
						FISICO	0.00	0.00	0.00	0.00	0.00	1.00	0.00	0.00	0.00	0.00	0.00	0.00	0.00	0.00	1.00
AOI00103800187	4397103 - NIÑOS CON SÍFILIS CONGÉNITA QUE RECIBEN ATENCIÓN INTEGRAL	030201 - ANDAHUAYLAS	NIÑO ATENDIDO	Muy Alta	2023	FISICO	0.00	0.00	0.00	0.00	0.00	1.00	0.00	0.00	0.00	0.00	0.00	1.00			
						COSTEO	125.00	125.00	125.00	125.00	125.00	125.00	125.00	125.00	125.00	125.00	125.00	125.00	125.00	1,500.00	
						S/															
						FISICO	0.00	0.00	0.00	0.00	0.00	1.00	0.00	0.00	0.00	0.00	0.00	0.00	0.00	0.00	1.00
						COSTEO	125.00	125.00	125.00	125.00	125.00	125.00	125.00	125.00	125.00	125.00	125.00	125.00	125.00	125.00	1,500.00
						S/															
AOI00103800188	4395701 - SERVICIOS DE ATENCION DE TUBERCULOSIS CON MEDIDAS DE CONTROL DE INFECCIONES Y BIOSEGURIDAD EN EL PERSONAL DE SALUD	030201 - ANDAHUAYLAS	TRABAJADOR PROTEGIDO	Muy Alta	2024	FISICO	1.00	0.00	1.00	0.00	1.00	0.00	1.00	0.00	1.00	0.00	1.00	0.00	6.00		
						COSTEO	83.00	83.00	83.00	83.00	83.00	83.00	83.00	83.00	83.00	83.00	83.00	83.00	87.00	1,000.00	
						S/															
						FISICO	1.00	0.00	1.00	0.00	1.00	0.00	1.00	0.00	1.00	0.00	1.00	0.00	1.00	0.00	6.00
						COSTEO	83.00	83.00	83.00	83.00	83.00	83.00	83.00	83.00	83.00	83.00	83.00	83.00	83.00	87.00	1,000.00
						S/															
AOI00103800191	4397401 - ATENCION CURATIVA DE TB Y DIABETES MELLITUS	030201 - ANDAHUAYLAS	PERSONA TRATADA	Muy Alta	2023	FISICO	0.00	0.00	0.00	0.00	0.00	1.00	0.00	0.00	0.00	0.00	0.00	0.00	1.00		
						COSTEO	13.00	13.00	14.00	14.00	14.00	14.00	14.00	14.00	14.00	14.00	14.00	14.00	14.00	14.00	166.00
						S/															
						FISICO	0.00	0.00	0.00	0.00	0.00	1.00	0.00	0.00	0.00	0.00	0.00	0.00	0.00	0.00	1.00
						COSTEO	13.00	13.00	14.00	14.00	14.00	14.00	14.00	14.00	14.00	14.00	14.00	14.00	14.00	14.00	166.00
						S/															
AOI00103800192	4397403 - ATENCION DE TB E INSUFICIENCIA RENAL	030201 - ANDAHUAYLAS	PERSONA TRATADA	Muy Alta	2024	FISICO	0.00	0.00	0.00	0.00	0.00	1.00	0.00	0.00	0.00	0.00	0.00	0.00	1.00		
						COSTEO	13.00	14.00	14.00	14.00	14.00	14.00	14.00	14.00	14.00	14.00	14.00	14.00	14.00	14.00	167.00
						S/															
						FISICO	0.00	0.00	0.00	0.00	0.00	1.00	0.00	0.00	0.00	0.00	0.00	0.00	0.00	0.00	1.00
						COSTEO	13.00	14.00	14.00	14.00	14.00	14.00	14.00	14.00	14.00	14.00	14.00	14.00	14.00	14.00	167.00
						S/															
AOI00103800193	4397404 - ATENCION CURATIVA DE ASMA / EPOC	030201 - ANDAHUAYLAS	PERSONA TRATADA	Muy Alta	2023	FISICO	0.00	0.00	0.00	0.00	0.00	1.00	0.00	0.00	0.00	0.00	0.00	0.00	1.00		
						COSTEO	13.00	14.00	14.00	14.00	14.00	14.00	14.00	14.00	14.00	14.00	14.00	14.00	14.00	14.00	167.00

POI MultiAnual con Programación Física y Costeo

						COSTEO																
						S/																
					2024	FISICO	0.00	0.00	0.00	0.00	0.00	1.00	0.00	0.00	0.00	0.00	0.00	0.00	1.00			
						COSTEO	13.00	14.00	14.00	14.00	14.00	14.00	14.00	14.00	14.00	14.00	14.00	14.00	167.00			
					2025	FISICO	0.00	0.00	0.00	0.00	0.00	1.00	0.00	0.00	0.00	0.00	0.00	0.00	1.00			
						COSTEO	13.00	14.00	14.00	14.00	14.00	14.00	14.00	14.00	14.00	14.00	14.00	14.00	167.00			
AOI00103800350	4396401 - DIAGNOSTICO DE TUBERCULOSIS PULMONAR	030201 - ANDAHUAYLAS	PERSONA DIAGNOSTICADA	Muy Alta	2023	FISICO	2.00	2.00	2.00	2.00	1.00	1.00	1.00	1.00	1.00	1.00	1.00	1.00	16.00			
						COSTEO	154.00	154.00	154.00	154.00	154.00	154.00	153.00	153.00	153.00	153.00	153.00	153.00	153.00	1,842.00		
					2024	FISICO	2.00	2.00	2.00	2.00	1.00	1.00	1.00	1.00	1.00	1.00	1.00	1.00	1.00	1.00	16.00	
						COSTEO	154.00	154.00	154.00	154.00	154.00	154.00	153.00	153.00	153.00	153.00	153.00	153.00	153.00	153.00	1,842.00	
					2025	FISICO	2.00	2.00	2.00	2.00	1.00	1.00	1.00	1.00	1.00	1.00	1.00	1.00	1.00	1.00	1.00	16.00
						COSTEO	154.00	154.00	154.00	154.00	154.00	154.00	153.00	153.00	153.00	153.00	153.00	153.00	153.00	153.00	1,842.00	
AOI00103800351	4396402 - DIAGNOSTICO DE TUBERCULOSIS EXTRA PULMONAR	030201 - ANDAHUAYLAS	PERSONA DIAGNOSTICADA	Muy Alta	2023	FISICO	1.00	1.00	1.00	1.00	1.00	0.00	0.00	0.00	0.00	0.00	0.00	0.00	0.00	5.00		
						COSTEO	154.00	154.00	154.00	154.00	154.00	154.00	153.00	153.00	153.00	153.00	153.00	153.00	153.00	1,842.00		
					2024	FISICO	1.00	1.00	1.00	1.00	1.00	0.00	0.00	0.00	0.00	0.00	0.00	0.00	0.00	0.00	5.00	
						COSTEO	154.00	154.00	154.00	154.00	154.00	154.00	153.00	153.00	153.00	153.00	153.00	153.00	153.00	153.00	1,842.00	
					2025	FISICO	1.00	1.00	1.00	1.00	1.00	0.00	0.00	0.00	0.00	0.00	0.00	0.00	0.00	0.00	0.00	5.00
						COSTEO	154.00	154.00	154.00	154.00	154.00	154.00	153.00	153.00	153.00	153.00	153.00	153.00	153.00	153.00	1,842.00	
AOI00103800352	4396505 - ATENCION DE LAS REACCIONES ADVERSAS A FARMACOS ANTITUBERCULOSOS	030201 - ANDAHUAYLAS	PERSONA TRATADA	Muy Alta	2023	FISICO	1.00	0.00	0.00	0.00	0.00	0.00	0.00	0.00	0.00	0.00	0.00	0.00	0.00	1.00		
						COSTEO	5,857.00	5,857.00	5,857.00	5,857.00	5,857.00	5,857.00	5,857.00	5,857.00	5,856.00	5,856.00	5,856.00	5,355.00	69,779.00			
					2024	FISICO	1.00	0.00	0.00	0.00	0.00	0.00	0.00	0.00	0.00	0.00	0.00	0.00	0.00	1.00		
						COSTEO	5,857.00	5,857.00	5,857.00	5,857.00	5,857.00	5,857.00	5,857.00	5,857.00	5,856.00	5,856.00	5,856.00	5,355.00	69,779.00			
					2025	FISICO	1.00	0.00	0.00	0.00	0.00	0.00	0.00	0.00	0.00	0.00	0.00	0.00	0.00	1.00		
						COSTEO	5,857.00	5,857.00	5,857.00	5,857.00	5,857.00	5,857.00	5,857.00	5,857.00	5,856.00	5,856.00	5,856.00	5,355.00	69,779.00			
AOI00103800353	4396506 - ATENCION DE COMPLICACIONES QUE REQUIEREN HOSPITALIZACION DE PACIENTES EN TRATAMIENTO	030201 - ANDAHUAYLAS	PERSONA TRATADA	Muy Alta	2023	FISICO	1.00	0.00	0.00	0.00	0.00	0.00	0.00	0.00	0.00	0.00	0.00	0.00	0.00	1.00		
						COSTEO	5,857.00	5,857.00	5,857.00	5,857.00	5,857.00	5,857.00	5,857.00	5,857.00	5,856.00	5,856.00	5,856.00	5,355.00	69,779.00			
					2024	FISICO	1.00	0.00	0.00	0.00	0.00	0.00	0.00	0.00	0.00	0.00	0.00	0.00	0.00	1.00		
						COSTEO	5,857.00	5,857.00	5,857.00	5,857.00	5,857.00	5,857.00	5,857.00	5,857.00	5,856.00	5,856.00	5,856.00	5,355.00	69,779.00			
					2025	FISICO	1.00	0.00	0.00	0.00	0.00	0.00	0.00	0.00	0.00	0.00	0.00	0.00	0.00	1.00		
						COSTEO	5,857.00	5,857.00	5,857.00	5,857.00	5,857.00	5,857.00	5,857.00	5,857.00	5,856.00	5,856.00	5,856.00	5,355.00	69,779.00			
AOI00103800354	4396103 - PERSONAS CON EXPOSICIÓN NO OCUPACIONAL AL VIH QUE RECIBEN ATENCIÓN PREVENTIVA	030201 - ANDAHUAYLAS	PERSONA ATENDIDA	Muy Alta	2023	FISICO	0.00	0.00	0.00	0.00	0.00	1.00	0.00	0.00	0.00	0.00	0.00	0.00	0.00	1.00		
						COSTEO	28.00	28.00	28.00	28.00	28.00	28.00	28.00	28.00	27.00	27.00	27.00	27.00	27.00	332.00		
					2024	FISICO	0.00	0.00	0.00	0.00	0.00	1.00	0.00	0.00	0.00	0.00	0.00	0.00	0.00	0.00	1.00	
						COSTEO	28.00	28.00	28.00	28.00	28.00	28.00	28.00	28.00	28.00	27.00	27.00	27.00	27.00	27.00	332.00	
					2025	FISICO	0.00	0.00	0.00	0.00	0.00	1.00	0.00	0.00	0.00	0.00	0.00	0.00	0.00	0.00	1.00	
						COSTEO	28.00	28.00	28.00	28.00	28.00	28.00	28.00	28.00	28.00	27.00	27.00	27.00	27.00	27.00	332.00	

AOI00103800355	0067302 - POBLACIÓN CON DIAGNOSTICO DE HEPATITIS B CRÓNICA QUE RECIBEN ATENCIÓN INTEGRAL	030201 - ANDAHUAYLAS	PERSONA TRATADA	Muy Alta	2023	FISICO	1.00	1.00	1.00	1.00	2.00	2.00	2.00	2.00	2.00	2.00	20.00			
						COSTEO S/	52.00	52.00	52.00	52.00	52.00	52.00	52.00	52.00	52.00	52.00	52.00	52.00	53.00	625.00
					2024	FISICO	1.00	1.00	1.00	1.00	2.00	2.00	2.00	2.00	2.00	2.00	2.00	2.00	2.00	20.00
						COSTEO S/	52.00	52.00	52.00	52.00	52.00	52.00	52.00	52.00	52.00	52.00	52.00	52.00	52.00	53.00
					2025	FISICO	1.00	1.00	1.00	1.00	2.00	2.00	2.00	2.00	2.00	2.00	2.00	20.00		
						COSTEO S/	52.00	52.00	52.00	52.00	52.00	52.00	52.00	52.00	52.00	52.00	52.00	53.00	625.00	
AOI00103800356	0067303 - POBLACIÓN CON HEPATITIS B QUE RECIBE SEGUIMIENTO Y MONITOREO	030201 - ANDAHUAYLAS	PERSONA ATENDIDA	Muy Alta	2023	FISICO	0.00	0.00	0.00	0.00	0.00	1.00	0.00	0.00	0.00	0.00	0.00	1.00		
						COSTEO S/	52.00	52.00	52.00	52.00	52.00	52.00	52.00	52.00	52.00	52.00	52.00	52.00	53.00	625.00
					2024	FISICO	0.00	0.00	0.00	0.00	0.00	1.00	0.00	0.00	0.00	0.00	0.00	0.00	0.00	1.00
						COSTEO S/	52.00	52.00	52.00	52.00	52.00	52.00	52.00	52.00	52.00	52.00	52.00	52.00	52.00	53.00
					2025	FISICO	0.00	0.00	0.00	0.00	0.00	1.00	0.00	0.00	0.00	0.00	0.00	1.00		
						COSTEO S/	52.00	52.00	52.00	52.00	52.00	52.00	52.00	52.00	52.00	52.00	52.00	53.00	625.00	
AOI00103800359	4397003 - GESTANTES SERODISCORDANTES QUE RECIBEN ATENCION INTEGRAL	030201 - ANDAHUAYLAS	GESTANTE ATENDIDA	Muy Alta	2023	FISICO	1.00	0.00	0.00	0.00	0.00	0.00	0.00	0.00	0.00	0.00	0.00	1.00		
						COSTEO S/	98.00	98.00	97.00	97.00	97.00	97.00	97.00	97.00	97.00	97.00	97.00	97.00	97.00	1,166.00
					2024	FISICO	1.00	0.00	0.00	0.00	0.00	0.00	0.00	0.00	0.00	0.00	0.00	0.00	0.00	1.00
						COSTEO S/	98.00	98.00	97.00	97.00	97.00	97.00	97.00	97.00	97.00	97.00	97.00	97.00	97.00	97.00
					2025	FISICO	1.00	0.00	0.00	0.00	0.00	0.00	0.00	0.00	0.00	0.00	1.00			
						COSTEO S/	98.00	98.00	97.00	97.00	97.00	97.00	97.00	97.00	97.00	97.00	97.00	1,166.00		
AOI00103800386	0067305 - POBLACIÓN CON DIAGNÓSTICO DE HEPATITIS C QUE RECIBE ATENCIÓN INTEGRAL	030201 - ANDAHUAYLAS	PERSONA TRATADA	Muy Alta	2023	FISICO	0.00	0.00	0.00	0.00	0.00	1.00	0.00	0.00	0.00	0.00	0.00	1.00		
						COSTEO S/	41.00	41.00	41.00	41.00	42.00	42.00	42.00	42.00	42.00	42.00	42.00	42.00	42.00	500.00
					2024	FISICO	0.00	0.00	0.00	0.00	0.00	1.00	0.00	0.00	0.00	0.00	0.00	0.00	0.00	1.00
						COSTEO S/	41.00	41.00	41.00	41.00	42.00	42.00	42.00	42.00	42.00	42.00	42.00	42.00	42.00	500.00
					2025	FISICO	0.00	0.00	0.00	0.00	0.00	1.00	0.00	0.00	0.00	0.00	1.00			
						COSTEO S/	41.00	41.00	41.00	41.00	42.00	42.00	42.00	42.00	42.00	42.00	42.00	500.00		
AOI00103800387	0067306 - POBLACIÓN DE RIESGO QUE RECIBE TAMIZAJE PARA HEPATITIS C	030201 - ANDAHUAYLAS	PERSONA TAMIZADA	Muy Alta	2023	FISICO	0.00	0.00	0.00	0.00	0.00	1.00	0.00	0.00	0.00	0.00	0.00	1.00		
						COSTEO S/	41.00	41.00	41.00	41.00	42.00	42.00	42.00	42.00	42.00	42.00	42.00	42.00	500.00	
					2024	FISICO	0.00	0.00	0.00	0.00	0.00	1.00	0.00	0.00	0.00	0.00	0.00	0.00	0.00	1.00
						COSTEO S/	41.00	41.00	41.00	41.00	42.00	42.00	42.00	42.00	42.00	42.00	42.00	42.00	42.00	500.00
					2025	FISICO	0.00	0.00	0.00	0.00	0.00	1.00	0.00	0.00	0.00	0.00	1.00			
						COSTEO S/	41.00	41.00	41.00	41.00	42.00	42.00	42.00	42.00	42.00	42.00	42.00	500.00		
AOI00103800388	4397201 - ATENCIÓN CURATIVA PARA PAT CON ESQUEMAS PARA TB XDR	030201 - ANDAHUAYLAS	PERSONA TRATADA	Muy Alta	2023	FISICO	0.00	0.00	0.00	0.00	0.00	1.00	0.00	0.00	0.00	0.00	0.00	1.00		
						COSTEO S/	41.00	41.00	41.00	41.00	42.00	42.00	42.00	42.00	42.00	42.00	42.00	42.00	500.00	
					2024	FISICO	0.00	0.00	0.00	0.00	0.00	1.00	0.00	0.00	0.00	0.00	0.00	0.00	0.00	1.00
						COSTEO S/	41.00	41.00	41.00	41.00	42.00	42.00	42.00	42.00	42.00	42.00	42.00	42.00	42.00	500.00
					2025	FISICO	0.00	0.00	0.00	0.00	0.00	1.00	0.00	0.00	0.00	0.00	1.00			

						COSTEO S/	41.00	41.00	41.00	41.00	42.00	42.00	42.00	42.00	42.00	42.00	42.00	42.00	42.00	500.00			
AEI.01.05 - INTERVENCIONES SANITARIAS FOCALIZADAS DE LAS ENFERMEDADES METAXÉNICAS Y ZOONÓTICAS EN LA POBLACIÓN EN RIESGO.																							
CODIGO	ACTIVIDAD OPERATIVA	UBIGEO	U.M.	PRIORIDAD	PERIODO MULTIANUAL	PROGRAMACION MENSUAL												TOTAL ANUAL					
						META	01	02	03	04	05	06	07	08	09	10	11		12				
AOI00103800194	4398301 - LOCALIZACION Y DIAGNOSTICO DE CASOS DE MALARIA	030201 - ANDAHUAYLAS	PERSONA DIAGNOSTICADA	Muy Alta	2023	FISICO	1.00	1.00	1.00	1.00	1.00	1.00	1.00	1.00	1.00	2.00	3.00	3.00	3.00	2.00	20.00		
						COSTEO S/	928.00	928.00	929.00	929.00	929.00	929.00	929.00	929.00	929.00	929.00	929.00	929.00	929.00	929.00	929.00	929.00	930.00
					2024	FISICO	1.00	1.00	1.00	1.00	1.00	1.00	1.00	1.00	1.00	1.00	2.00	3.00	3.00	3.00	2.00	2.00	20.00
						COSTEO S/	928.00	928.00	929.00	929.00	929.00	929.00	929.00	929.00	929.00	929.00	929.00	929.00	929.00	929.00	929.00	929.00	930.00
					2025	FISICO	1.00	1.00	1.00	1.00	1.00	1.00	1.00	1.00	1.00	1.00	2.00	3.00	3.00	3.00	2.00	2.00	20.00
						COSTEO S/	928.00	928.00	929.00	929.00	929.00	929.00	929.00	929.00	929.00	929.00	929.00	929.00	929.00	929.00	929.00	929.00	930.00
AOI00103800195	4398302 - TRATAMIENTO Y SEGUIMIENTO DE LOS CASOS DIAGNOSTICADOS DE MALARIA CON PLASMODIUM VIVAX	030201 - ANDAHUAYLAS	PERSONA TRATADA	Muy Alta	2023	FISICO	1.00	1.00	1.00	1.00	1.00	1.00	1.00	1.00	1.00	1.00	1.00	1.00	2.00	13.00			
						COSTEO S/	928.00	929.00	929.00	929.00	929.00	929.00	929.00	929.00	929.00	929.00	929.00	929.00	929.00	929.00	929.00	930.00	11,148.00
					2024	FISICO	1.00	1.00	1.00	1.00	1.00	1.00	1.00	1.00	1.00	1.00	1.00	1.00	1.00	1.00	1.00	2.00	13.00
						COSTEO S/	928.00	929.00	929.00	929.00	929.00	929.00	929.00	929.00	929.00	929.00	929.00	929.00	929.00	929.00	929.00	929.00	930.00
					2025	FISICO	1.00	1.00	1.00	1.00	1.00	1.00	1.00	1.00	1.00	1.00	1.00	1.00	1.00	1.00	1.00	2.00	13.00
						COSTEO S/	928.00	929.00	929.00	929.00	929.00	929.00	929.00	929.00	929.00	929.00	929.00	929.00	929.00	929.00	929.00	929.00	930.00
AOI00103800196	4398314 - LOCALIZACION Y DIAGNOSTICO DE CASOS DE LEISHMANIOSIS CUTANEA Y MUCOCUTANEA	030201 - ANDAHUAYLAS	PERSONA DIAGNOSTICADA	Muy Alta	2023	FISICO	2.00	2.00	2.00	2.00	2.00	2.00	2.00	2.00	2.00	2.00	2.00	2.00	3.00	25.00			
						COSTEO S/	928.00	929.00	929.00	929.00	929.00	929.00	929.00	929.00	929.00	929.00	929.00	929.00	929.00	929.00	929.00	930.00	11,148.00
					2024	FISICO	2.00	2.00	2.00	2.00	2.00	2.00	2.00	2.00	2.00	2.00	2.00	2.00	2.00	2.00	2.00	3.00	25.00
						COSTEO S/	928.00	929.00	929.00	929.00	929.00	929.00	929.00	929.00	929.00	929.00	929.00	929.00	929.00	929.00	929.00	929.00	930.00
					2025	FISICO	2.00	2.00	2.00	2.00	2.00	2.00	2.00	2.00	2.00	2.00	2.00	2.00	2.00	2.00	2.00	3.00	25.00
						COSTEO S/	928.00	929.00	929.00	929.00	929.00	929.00	929.00	929.00	929.00	929.00	929.00	929.00	929.00	929.00	929.00	929.00	930.00
AOI00103800197	4398315 - TRATAMIENTO DE CASOS DE LEISHMANIOSIS CUTANEO Y MUCOCUTANEA CON DROGAS DE 1RA LINEA	030201 - ANDAHUAYLAS	PERSONA TRATADA	Muy Alta	2023	FISICO	1.00	1.00	1.00	1.00	1.00	1.00	1.00	1.00	1.00	1.00	1.00	2.00	2.00	2.00	15.00		
						COSTEO S/	928.00	929.00	929.00	929.00	929.00	929.00	929.00	929.00	929.00	929.00	929.00	929.00	929.00	929.00	929.00	930.00	11,148.00
					2024	FISICO	1.00	1.00	1.00	1.00	1.00	1.00	1.00	1.00	1.00	1.00	1.00	1.00	1.00	2.00	2.00	2.00	15.00
						COSTEO S/	928.00	929.00	929.00	929.00	929.00	929.00	929.00	929.00	929.00	929.00	929.00	929.00	929.00	929.00	929.00	929.00	930.00
					2025	FISICO	1.00	1.00	1.00	1.00	1.00	1.00	1.00	1.00	1.00	1.00	1.00	1.00	1.00	2.00	2.00	2.00	15.00
						COSTEO S/	928.00	929.00	929.00	929.00	929.00	929.00	929.00	929.00	929.00	929.00	929.00	929.00	929.00	929.00	929.00	929.00	930.00
AOI00103800198	4398316 - TRATAMIENTO DE CASOS DE LEISHMANIOSIS CON FALTA DE RESPUESTA A SALES ANTIMONIALES PENTAVALENTES	030201 - ANDAHUAYLAS	PERSONA TRATADA	Muy Alta	2023	FISICO	0.00	0.00	0.00	0.00	0.00	0.00	1.00	0.00	0.00	0.00	0.00	0.00	0.00	1.00			
						COSTEO S/	928.00	929.00	929.00	929.00	929.00	929.00	929.00	929.00	929.00	929.00	929.00	929.00	929.00	929.00	929.00	930.00	11,149.00
					2024	FISICO	0.00	0.00	0.00	0.00	0.00	0.00	1.00	0.00	0.00	0.00	0.00	0.00	0.00	0.00	0.00	1.00	
						COSTEO S/	928.00	929.00	929.00	929.00	929.00	929.00	929.00	929.00	929.00	929.00	929.00	929.00	929.00	929.00	929.00	929.00	930.00
					2025	FISICO	0.00	0.00	0.00	0.00	0.00	0.00	1.00	0.00	0.00	0.00	0.00	0.00	0.00	0.00	0.00	1.00	
						COSTEO S/	928.00	929.00	929.00	929.00	929.00	929.00	929.00	929.00	929.00	929.00	929.00	929.00	929.00	929.00	929.00	929.00	930.00
AOI00103800199	4398317 - TRATAMIENTO DE	030201 -	PERSONA	Muy Alta	2023	FISICO	0.00	0.00	0.00	0.00	0.00	1.00	0.00	0.00	0.00	0.00	0.00	0.00	1.00				

POI MultiAnual con Programación Física y Costeo

AOI	DESCRIPCION	CODIGO	CATEGORIA	GRUPO	AÑO	Tipo	2023	2024	2025	2026	2027	2028	2029	2030	2031	2032	2033	Total						
	CASOS DE LEISHMANIOSIS CUTANEA MUCOSA GRAVE (LMCG)	ANDAHUAYLAS	TRATADA		2024	COSTEO S/	928.00	929.00	929.00	929.00	929.00	929.00	929.00	929.00	929.00	930.00	930.00	11,149.00						
						FISICO	0.00	0.00	0.00	0.00	0.00	1.00	0.00	0.00	0.00	0.00	0.00	0.00	0.00	1.00				
					2025	COSTEO S/	928.00	929.00	929.00	929.00	929.00	929.00	929.00	929.00	929.00	929.00	929.00	929.00	930.00	930.00	11,149.00			
						FISICO	0.00	0.00	0.00	0.00	0.00	0.00	0.00	1.00	0.00	0.00	0.00	0.00	0.00	0.00	0.00	1.00		
AOI00103800200	4398401 - PERSONA EXPUESTA A RABIA RECIBE ATENCION INTEGRAL	030201 - ANDAHUAYLAS	PERSONA TRATADA	Muy Alta	2023	FISICO	4.00	4.00	4.00	4.00	4.00	4.00	4.00	4.00	4.00	3.00	3.00	3.00	45.00					
						COSTEO S/	159.50	159.50	159.50	159.50	159.50	159.50	159.50	159.50	159.50	159.50	159.50	159.50	160.14	1,914.64				
					2024	FISICO	4.00	4.00	4.00	4.00	4.00	4.00	4.00	4.00	4.00	4.00	3.00	3.00	3.00	3.00	3.00	45.00		
						COSTEO S/	159.50	159.50	159.50	159.50	159.50	159.50	159.50	159.50	159.50	159.50	159.50	159.50	159.50	160.14	1,914.64			
					2025	FISICO	4.00	4.00	4.00	4.00	4.00	4.00	4.00	4.00	4.00	4.00	4.00	3.00	3.00	3.00	3.00	45.00		
						COSTEO S/	159.50	159.50	159.50	159.50	159.50	159.50	159.50	159.50	159.50	159.50	159.50	159.50	159.50	160.14	1,914.64			
					AOI00103800202	4398404 - TRATAMIENTO DE PERSONAS CON DIAGNOSTICO DE ACCIDENTE POR ARACNIDOS	030201 - ANDAHUAYLAS	PERSONA TRATADA	Muy Alta	2023	FISICO	2.00	2.00	2.00	2.00	2.00	2.00	3.00	1.00	1.00	1.00	2.00	2.00	22.00
											COSTEO S/	213.54	213.54	213.54	213.54	213.54	213.54	213.54	213.54	213.54	213.54	213.54	213.54	213.54
2024	FISICO	2.00	2.00	2.00						2.00	2.00	2.00	3.00	1.00	1.00	1.00	1.00	2.00	2.00	2.00	22.00			
	COSTEO S/	213.54	213.54	213.54						213.54	213.54	213.54	213.54	213.54	213.54	213.54	213.54	213.54	213.54	213.54	213.54	2,562.48		
2025	FISICO	2.00	2.00	2.00						2.00	2.00	2.00	3.00	1.00	1.00	1.00	1.00	2.00	2.00	2.00	22.00			
	COSTEO S/	213.54	213.54	213.54						213.54	213.54	213.54	213.54	213.54	213.54	213.54	213.54	213.54	213.54	213.54	213.54	2,562.48		
AOI00103800203	4398406 - TRATAMIENTO DE PERSONAS CON DIAGNOSTICO DE ACCIDENTE POR OFIDISMO	030201 - ANDAHUAYLAS	PERSONA TRATADA	Muy Alta	2023	FISICO	0.00	0.00	0.00	0.00	0.00	1.00	0.00	0.00	0.00	0.00	0.00	1.00	2.00					
						COSTEO S/	213.54	213.54	213.54	213.54	213.54	213.54	213.54	213.54	213.54	213.54	213.54	213.54	213.54	213.54	2,562.48			
					2024	FISICO	0.00	0.00	0.00	0.00	0.00	1.00	0.00	0.00	0.00	0.00	0.00	0.00	0.00	1.00	2.00			
						COSTEO S/	213.54	213.54	213.54	213.54	213.54	213.54	213.54	213.54	213.54	213.54	213.54	213.54	213.54	213.54	213.54	2,562.48		
					2025	FISICO	0.00	0.00	0.00	0.00	0.00	1.00	0.00	0.00	0.00	0.00	0.00	0.00	0.00	1.00	2.00			
						COSTEO S/	213.54	213.54	213.54	213.54	213.54	213.54	213.54	213.54	213.54	213.54	213.54	213.54	213.54	213.54	213.54	2,562.48		
AOI00103800204	4398408 - TRATAMIENTO DE PERSONAS CON DIAGNOSTICO DE ACCIDENTE POR OTRAS ESPECIES DE ANIMALES	030201 - ANDAHUAYLAS	PERSONA TRATADA	Muy Alta	2023	FISICO	1.00	1.00	1.00	1.00	1.00	1.00	1.00	1.00	2.00	2.00	3.00	3.00	18.00					
						COSTEO S/	231.54	231.54	231.54	231.54	231.54	231.54	231.54	231.54	231.54	231.54	231.54	231.54	231.54	231.54	2,778.48			
					2024	FISICO	1.00	1.00	1.00	1.00	1.00	1.00	1.00	1.00	1.00	1.00	2.00	2.00	3.00	3.00	18.00			
						COSTEO S/	231.54	231.54	231.54	231.54	231.54	231.54	231.54	231.54	231.54	231.54	231.54	231.54	231.54	231.54	231.54	2,778.48		
					2025	FISICO	1.00	1.00	1.00	1.00	1.00	1.00	1.00	1.00	1.00	1.00	2.00	2.00	3.00	3.00	18.00			
						COSTEO S/	231.54	231.54	231.54	231.54	231.54	231.54	231.54	231.54	231.54	231.54	231.54	231.54	231.54	231.54	231.54	2,778.48		
AOI00103800206	4398423 - PERSONA TRATADA CON DIAGNOSTICO DE FASCIOSIS	030201 - ANDAHUAYLAS	PERSONA TRATADA	Muy Alta	2023	FISICO	0.00	0.00	0.00	1.00	0.00	0.00	0.00	0.00	1.00	0.00	0.00	0.00	2.00					
						COSTEO S/	231.54	231.54	231.54	231.54	231.54	231.54	231.54	231.54	231.54	231.54	231.54	231.54	231.54	231.54	2,778.48			
					2024	FISICO	0.00	0.00	0.00	1.00	0.00	0.00	0.00	0.00	0.00	1.00	0.00	0.00	0.00	0.00	0.00	2.00		
						COSTEO S/	231.54	231.54	231.54	231.54	231.54	231.54	231.54	231.54	231.54	231.54	231.54	231.54	231.54	231.54	231.54	2,778.48		
					2025	FISICO	0.00	0.00	0.00	1.00	0.00	0.00	0.00	0.00	0.00	0.00	1.00	0.00	0.00	0.00	0.00	2.00		
						COSTEO S/	231.54	231.54	231.54	231.54	231.54	231.54	231.54	231.54	231.54	231.54	231.54	231.54	231.54	231.54	231.54	2,778.48		

AOI00103800209	4398426 - PERSONA TRATADA CON DIAGNOSTICO DE CISTICERCOSIS	030201 - ANDAHUAYLAS	PERSONA TRATADA	Muy Alta	2023	FISICO	0.00	0.00	0.00	1.00	0.00	0.00	0.00	0.00	0.00	1.00	0.00	0.00	2.00			
						COSTEO S/	213.54	213.54	213.54	213.54	213.54	213.54	213.54	213.54	213.54	213.54	213.54	213.54	213.54	213.54	213.54	2,562.48
						FISICO	0.00	0.00	0.00	1.00	0.00	0.00	0.00	0.00	0.00	1.00	0.00	0.00	1.00	0.00	0.00	2.00
						COSTEO S/	213.54	213.54	213.54	213.54	213.54	213.54	213.54	213.54	213.54	213.54	213.54	213.54	213.54	213.54	213.54	213.54
AOI00103800212	4398429 - DIAGNOSTICO CONFIRMATORIO DE EQUINOCOCOSIS	030201 - ANDAHUAYLAS	PERSONA DIAGNOSTICADA	Muy Alta	2023	FISICO	0.00	0.00	0.00	0.00	0.00	1.00	0.00	0.00	0.00	0.00	0.00	0.00	1.00			
						COSTEO S/	231.54	231.54	231.54	231.54	231.54	231.54	231.54	231.54	231.54	231.54	231.54	231.54	231.54	231.54	2,778.48	
						FISICO	0.00	0.00	0.00	0.00	0.00	1.00	0.00	0.00	0.00	0.00	0.00	0.00	0.00	0.00	1.00	
						COSTEO S/	231.54	231.54	231.54	231.54	231.54	231.54	231.54	231.54	231.54	231.54	231.54	231.54	231.54	231.54	231.54	2,778.48
AOI00103800213	4398430 - PERSONA TRATADA CON DIAGNOSTICO DE EQUINOCOCOSIS	030201 - ANDAHUAYLAS	PERSONA TRATADA	Muy Alta	2023	FISICO	0.00	0.00	0.00	0.00	0.00	0.00	1.00	0.00	0.00	0.00	0.00	0.00	1.00			
						COSTEO S/	213.54	213.54	213.54	213.54	213.54	213.54	213.54	213.54	213.54	213.54	213.54	213.54	213.54	2,562.48		
						FISICO	0.00	0.00	0.00	0.00	0.00	0.00	1.00	0.00	0.00	0.00	0.00	0.00	0.00	1.00		
						COSTEO S/	213.54	213.54	213.54	213.54	213.54	213.54	213.54	213.54	213.54	213.54	213.54	213.54	213.54	213.54	2,562.48	
AEI.01.06 - ATENCIÓN PREVENTIVA DE RIESGOS Y DAÑOS PARA LA SALUD PRODUCIDOS POR ENFERMEDADES NO TRANSMISIBLES DE MANERA INTEGRAL A LA POBLACIÓN.																						
CODIGO	ACTIVIDAD OPERATIVA	UBIGEO	U.M.	PRIORIDAD	PERIODO MULTIANUAL	PROGRAMACION MENSUAL												TOTAL ANUAL				
						META	01	02	03	04	05	06	07	08	09	10	11		12			
AOI00103800215	5001104 - DIAGNOSTICO DE CEGUERA POR CATARATA - CONSULTA POR OFTALMOLOGIA	030201 - ANDAHUAYLAS	PERSONA EVALUADA	Muy Alta	2023	FISICO	5.00	5.00	5.00	5.00	5.00	5.00	5.00	5.00	5.00	6.00	6.00	6.00	6.00	64.00		
						COSTEO S/	6,442.00	6,443.00	6,443.00	6,443.00	6,443.00	6,443.00	6,443.00	6,443.00	6,443.00	6,443.00	6,443.00	6,443.00	6,450.00	77,322.00		
						FISICO	5.00	5.00	5.00	5.00	5.00	5.00	5.00	5.00	5.00	6.00	6.00	6.00	6.00	64.00		
						COSTEO S/	6,442.00	6,443.00	6,443.00	6,443.00	6,443.00	6,443.00	6,443.00	6,443.00	6,443.00	6,443.00	6,443.00	6,443.00	6,450.00	77,322.00		
AOI00103800216	5001205 - CONTROL POST OPERATORIO DE CIRUGIA DE CATARATAS POR PERSONAL ESPECIALIZADO: TERCER Y CUARTO CONTROL	030201 - ANDAHUAYLAS	PERSONA CONTROLADA	Muy Alta	2023	FISICO	5.00	5.00	5.00	5.00	5.00	5.00	5.00	5.00	6.00	6.00	6.00	6.00	64.00			
						COSTEO S/	1,081.00	1,081.00	1,081.00	1,081.00	1,081.00	1,081.00	1,081.00	1,081.00	1,081.00	1,081.00	1,081.00	1,081.00	1,089.00	12,980.00		
						FISICO	5.00	5.00	5.00	5.00	5.00	5.00	5.00	5.00	6.00	6.00	6.00	6.00	64.00			
						COSTEO S/	1,081.00	1,081.00	1,081.00	1,081.00	1,081.00	1,081.00	1,081.00	1,081.00	1,081.00	1,081.00	1,081.00	1,081.00	1,089.00	12,980.00		
AOI00103800217	5001210 - TRATAMIENTO Y CONTROL ESPECIALIZADO MEDIANTE OFERTA MÓVIL	030201 - ANDAHUAYLAS	PERSONA TRATADA	Muy Alta	2023	FISICO	5.00	5.00	5.00	5.00	5.00	5.00	5.00	5.00	6.00	6.00	6.00	6.00	64.00			
						COSTEO S/	1,081.00	1,081.00	1,081.00	1,081.00	1,081.00	1,081.00	1,081.00	1,081.00	1,081.00	1,081.00	1,081.00	1,082.00	1,089.00	12,981.00		

POI MultiAnual con Programación Física y Costeo

	PARA PERSONAS CON CATARATA			2024	FISICO	5.00	5.00	5.00	5.00	5.00	5.00	5.00	5.00	6.00	6.00	6.00	6.00	64.00	
					COSTEO S/	1,081.00	1,081.00	1,081.00	1,081.00	1,081.00	1,081.00	1,081.00	1,081.00	1,081.00	1,081.00	1,081.00	1,081.00	1,081.00	12,981.00
				2025	FISICO	5.00	5.00	5.00	5.00	5.00	5.00	5.00	5.00	6.00	6.00	6.00	6.00	64.00	
					COSTEO S/	1,081.00	1,081.00	1,081.00	1,081.00	1,081.00	1,081.00	1,081.00	1,081.00	1,081.00	1,081.00	1,081.00	1,081.00	1,081.00	12,981.00
				2023	FISICO	36.00	36.00	36.00	36.00	37.00	37.00	37.00	37.00	37.00	37.00	37.00	37.00	37.00	440.00
					COSTEO S/	375.00	375.00	375.00	375.00	375.00	375.00	375.00	375.00	375.00	375.00	375.00	375.00	375.00	4,500.00
AOI00103800218	5001301 - DIAGNOSTICO DE ERRORES REFRACTIVOS	030201 - ANDAHUAYLAS	PERSONA EVALUADA	Muy Alta	2024	FISICO	36.00	36.00	36.00	37.00	37.00	37.00	37.00	37.00	37.00	37.00	37.00	440.00	
					COSTEO S/	375.00	375.00	375.00	375.00	375.00	375.00	375.00	375.00	375.00	375.00	375.00	375.00	4,500.00	
				2025	FISICO	36.00	36.00	36.00	36.00	37.00	37.00	37.00	37.00	37.00	37.00	37.00	37.00	440.00	
					COSTEO S/	375.00	375.00	375.00	375.00	375.00	375.00	375.00	375.00	375.00	375.00	375.00	375.00	4,500.00	
				2023	FISICO	36.00	36.00	36.00	36.00	37.00	37.00	37.00	37.00	37.00	37.00	37.00	37.00	440.00	
					COSTEO S/	3,346.00	3,346.00	3,347.00	3,347.00	3,347.00	3,347.00	3,347.00	3,347.00	3,347.00	3,347.00	3,347.00	3,347.00	3,350.00	40,168.00
AOI00103800219	5001401 - CONTROL DE NIÑOS CON ERRORES REFRACTIVOS	030201 - ANDAHUAYLAS	PERSONA CONTROLADA	Muy Alta	2024	FISICO	36.00	36.00	36.00	37.00	37.00	37.00	37.00	37.00	37.00	37.00	37.00	440.00	
					COSTEO S/	3,346.00	3,346.00	3,347.00	3,347.00	3,347.00	3,347.00	3,347.00	3,347.00	3,347.00	3,347.00	3,347.00	3,350.00	40,168.00	
				2025	FISICO	36.00	36.00	36.00	36.00	37.00	37.00	37.00	37.00	37.00	37.00	37.00	37.00	440.00	
					COSTEO S/	3,346.00	3,346.00	3,347.00	3,347.00	3,347.00	3,347.00	3,347.00	3,347.00	3,347.00	3,347.00	3,350.00	3,350.00	40,168.00	
				2023	FISICO	35.00	35.00	35.00	35.00	35.00	35.00	35.00	35.00	35.00	35.00	35.00	35.00	35.00	420.00
					COSTEO S/	3,346.00	3,347.00	3,347.00	3,347.00	3,347.00	3,347.00	3,347.00	3,347.00	3,347.00	3,347.00	3,347.00	3,350.00	3,350.00	40,169.00
AOI00103800220	5001402 - TRATAMIENTO DE ERRORES REFRACTIVOS	030201 - ANDAHUAYLAS	PERSONA TRATADA	Muy Alta	2024	FISICO	35.00	35.00	35.00	35.00	35.00	35.00	35.00	35.00	35.00	35.00	35.00	420.00	
					COSTEO S/	3,346.00	3,347.00	3,347.00	3,347.00	3,347.00	3,347.00	3,347.00	3,347.00	3,347.00	3,347.00	3,350.00	3,350.00	40,169.00	
				2025	FISICO	35.00	35.00	35.00	35.00	35.00	35.00	35.00	35.00	35.00	35.00	35.00	35.00	420.00	
					COSTEO S/	3,346.00	3,347.00	3,347.00	3,347.00	3,347.00	3,347.00	3,347.00	3,347.00	3,347.00	3,350.00	3,350.00	40,169.00		
				2023	FISICO	6.00	6.00	6.00	6.00	6.00	6.00	6.00	6.00	6.00	6.00	6.00	6.00	6.00	72.00
					COSTEO S/	10,789.00	10,789.00	10,789.00	10,789.00	10,789.00	10,789.00	10,789.00	10,789.00	10,789.00	10,789.00	10,789.00	10,790.00	10,798.00	129,478.00
AOI00103800221	5001601 - MANEJO DE EMERGENCIA O URGENCIA HIPERTENSIVA	030201 - ANDAHUAYLAS	PERSONA ATENDIDA	Muy Alta	2024	FISICO	6.00	6.00	6.00	6.00	6.00	6.00	6.00	6.00	6.00	6.00	6.00	72.00	
					COSTEO S/	10,789.00	10,789.00	10,789.00	10,789.00	10,789.00	10,789.00	10,789.00	10,789.00	10,789.00	10,789.00	10,790.00	10,798.00	129,478.00	
				2025	FISICO	6.00	6.00	6.00	6.00	6.00	6.00	6.00	6.00	6.00	6.00	6.00	6.00	72.00	
					COSTEO S/	10,789.00	10,789.00	10,789.00	10,789.00	10,789.00	10,789.00	10,789.00	10,789.00	10,789.00	10,789.00	10,790.00	10,798.00	129,478.00	
				2023	FISICO	3.00	3.00	3.00	3.00	3.00	3.00	3.00	3.00	3.00	4.00	4.00	4.00	4.00	40.00
					COSTEO S/	10,789.00	10,789.00	10,789.00	10,789.00	10,789.00	10,789.00	10,789.00	10,789.00	10,789.00	10,789.00	10,790.00	10,798.00	129,478.00	
AOI00103800222	5001602 - TRATAMIENTO Y CONTROL DE PERSONAS CON DISLIPIDEMIA	030201 - ANDAHUAYLAS	PERSONA ATENDIDA	Muy Alta	2024	FISICO	3.00	3.00	3.00	3.00	3.00	3.00	3.00	3.00	4.00	4.00	4.00	40.00	
					COSTEO S/	10,789.00	10,789.00	10,789.00	10,789.00	10,789.00	10,789.00	10,789.00	10,789.00	10,789.00	10,790.00	10,798.00	129,478.00		
				2025	FISICO	3.00	3.00	3.00	3.00	3.00	3.00	3.00	3.00	3.00	4.00	4.00	4.00	40.00	
					COSTEO S/	10,789.00	10,789.00	10,789.00	10,789.00	10,789.00	10,789.00	10,789.00	10,789.00	10,789.00	10,790.00	10,798.00	129,478.00		

POI MultiAnual con Programación Física y Costeo

AOI00103800223	5001605 - PACIENTES CON ENFERMEDAD CARDIOMETABOLICA ORGANIZADOS QUE RECIBEN EDUCACION PARA EL CONTROL DE LA ENFERMEDAD	030201 - ANDAHUAYLAS	PERSONA CAPACITADA	Muy Alta	2023	FISICO	2.00	2.00	2.00	2.00	2.00	2.00	2.00	2.00	2.00	2.00	2.00	2.00	24.00			
						COSTEO S/	10,789.00	10,789.00	10,789.00	10,789.00	10,789.00	10,789.00	10,789.00	10,789.00	10,789.00	10,789.00	10,789.00	10,790.00	10,798.00	129,478.00		
					2024	FISICO	2.00	2.00	2.00	2.00	2.00	2.00	2.00	2.00	2.00	2.00	2.00	2.00	2.00	2.00	2.00	24.00
						COSTEO S/	10,789.00	10,789.00	10,789.00	10,789.00	10,789.00	10,789.00	10,789.00	10,789.00	10,789.00	10,789.00	10,789.00	10,789.00	10,790.00	10,798.00	129,478.00	
					2025	FISICO	2.00	2.00	2.00	2.00	2.00	2.00	2.00	2.00	2.00	2.00	2.00	2.00	2.00	2.00	2.00	24.00
						COSTEO S/	10,789.00	10,789.00	10,789.00	10,789.00	10,789.00	10,789.00	10,789.00	10,789.00	10,789.00	10,789.00	10,789.00	10,789.00	10,790.00	10,798.00	129,478.00	
AOI00103800224	5001606 - PERSONAS HIPERTENSAS CON TRATAMIENTO ESPECIALIZADO	030201 - ANDAHUAYLAS	PERSONA ATENDIDA	Muy Alta	2023	FISICO	3.00	3.00	3.00	3.00	3.00	3.00	3.00	3.00	4.00	4.00	4.00	4.00	40.00			
						COSTEO S/	10,789.00	10,789.00	10,789.00	10,789.00	10,789.00	10,789.00	10,789.00	10,789.00	10,789.00	10,790.00	10,790.00	10,798.00	129,479.00			
					2024	FISICO	3.00	3.00	3.00	3.00	3.00	3.00	3.00	3.00	4.00	4.00	4.00	4.00	4.00	4.00	40.00	
						COSTEO S/	10,789.00	10,789.00	10,789.00	10,789.00	10,789.00	10,789.00	10,789.00	10,789.00	10,789.00	10,790.00	10,790.00	10,798.00	129,479.00			
					2025	FISICO	3.00	3.00	3.00	3.00	3.00	3.00	3.00	3.00	4.00	4.00	4.00	4.00	4.00	4.00	40.00	
						COSTEO S/	10,789.00	10,789.00	10,789.00	10,789.00	10,789.00	10,789.00	10,789.00	10,789.00	10,789.00	10,790.00	10,790.00	10,798.00	129,479.00			
AOI00103800225	5001607 - PACIENTES HIPERTENSOS CON TRATAMIENTO DE RIESGO CARDIOVASCULAR	030201 - ANDAHUAYLAS	PERSONA EVALUADA	Muy Alta	2023	FISICO	2.00	2.00	3.00	3.00	3.00	3.00	3.00	3.00	3.00	3.00	3.00	3.00	34.00			
						COSTEO S/	10,789.00	10,789.00	10,789.00	10,789.00	10,789.00	10,789.00	10,789.00	10,789.00	10,789.00	10,790.00	10,790.00	10,798.00	129,479.00			
					2024	FISICO	2.00	2.00	3.00	3.00	3.00	3.00	3.00	3.00	3.00	3.00	3.00	3.00	3.00	34.00		
						COSTEO S/	10,789.00	10,789.00	10,789.00	10,789.00	10,789.00	10,789.00	10,789.00	10,789.00	10,789.00	10,790.00	10,790.00	10,798.00	129,479.00			
					2025	FISICO	2.00	2.00	3.00	3.00	3.00	3.00	3.00	3.00	3.00	3.00	3.00	3.00	3.00	34.00		
						COSTEO S/	10,789.00	10,789.00	10,789.00	10,789.00	10,789.00	10,789.00	10,789.00	10,789.00	10,789.00	10,790.00	10,790.00	10,798.00	129,479.00			
AOI00103800226	5001701 - MANEJO BASICO DE CRISIS HIPOGLICEMICA O HIPERGLICEMICA EN PACIENTES DIABETICOS	030201 - ANDAHUAYLAS	PERSONA ATENDIDA	Muy Alta	2023	FISICO	5.00	5.00	6.00	6.00	6.00	6.00	6.00	6.00	6.00	6.00	6.00	6.00	70.00			
						COSTEO S/	34,146.00	34,146.00	34,146.00	34,146.00	34,146.00	34,146.00	34,146.00	34,146.00	34,146.00	34,146.00	34,146.00	34,147.00	34,148.00	409,755.00		
					2024	FISICO	5.00	5.00	6.00	6.00	6.00	6.00	6.00	6.00	6.00	6.00	6.00	6.00	6.00	70.00		
						COSTEO S/	34,146.00	34,146.00	34,146.00	34,146.00	34,146.00	34,146.00	34,146.00	34,146.00	34,146.00	34,146.00	34,146.00	34,147.00	34,148.00	409,755.00		
					2025	FISICO	5.00	5.00	6.00	6.00	6.00	6.00	6.00	6.00	6.00	6.00	6.00	6.00	6.00	70.00		
						COSTEO S/	34,146.00	34,146.00	34,146.00	34,146.00	34,146.00	34,146.00	34,146.00	34,146.00	34,146.00	34,146.00	34,146.00	34,147.00	34,148.00	409,755.00		
AOI00103800227	5001704 - PACIENTES DIABETICOS CON TRATAMIENTO ESPECIALIZADO	030201 - ANDAHUAYLAS	PERSONA ATENDIDA	Muy Alta	2023	FISICO	6.00	6.00	6.00	6.00	6.00	6.00	6.00	6.00	6.00	6.00	6.00	6.00	72.00			
						COSTEO S/	34,146.00	34,146.00	34,146.00	34,146.00	34,146.00	34,146.00	34,146.00	34,146.00	34,146.00	34,146.00	34,147.00	34,147.00	34,148.00	409,756.00		
					2024	FISICO	6.00	6.00	6.00	6.00	6.00	6.00	6.00	6.00	6.00	6.00	6.00	6.00	6.00	72.00		
						COSTEO S/	34,146.00	34,146.00	34,146.00	34,146.00	34,146.00	34,146.00	34,146.00	34,146.00	34,146.00	34,146.00	34,147.00	34,147.00	34,148.00	409,756.00		
					2025	FISICO	6.00	6.00	6.00	6.00	6.00	6.00	6.00	6.00	6.00	6.00	6.00	6.00	6.00	72.00		
						COSTEO S/	34,146.00	34,146.00	34,146.00	34,146.00	34,146.00	34,146.00	34,146.00	34,146.00	34,146.00	34,146.00	34,147.00	34,147.00	34,148.00	409,756.00		
AOI00103800228	5001706 - MANEJO DEL SOBREPESO Y OBESIDAD	030201 - ANDAHUAYLAS	PERSONA ATENDIDA	Muy Alta	2023	FISICO	5.00	5.00	5.00	5.00	5.00	5.00	5.00	5.00	5.00	5.00	5.00	5.00	60.00			
						COSTEO S/	34,146.00	34,146.00	34,146.00	34,146.00	34,146.00	34,146.00	34,146.00	34,146.00	34,146.00	34,146.00	34,147.00	34,147.00	34,149.00	409,757.00		
					2024	FISICO	5.00	5.00	5.00	5.00	5.00	5.00	5.00	5.00	5.00	5.00	5.00	5.00	5.00	60.00		
						COSTEO S/	34,146.00	34,146.00	34,146.00	34,146.00	34,146.00	34,146.00	34,146.00	34,146.00	34,146.00	34,146.00	34,147.00	34,147.00	34,149.00	409,757.00		
					2025	FISICO	5.00	5.00	5.00	5.00	5.00	5.00	5.00	5.00	5.00	5.00	5.00	5.00	5.00	60.00		
						COSTEO S/	34,146.00	34,146.00	34,146.00	34,146.00	34,146.00	34,146.00	34,146.00	34,146.00	34,146.00	34,146.00	34,147.00	34,147.00	34,149.00	409,757.00		

POI MultiAnual con Programación Física y Costeo

S/																							
AOI00103800229	0068001 - ASESORIA NUTRICIONAL PARA EL CONTROL DE ENFERMEDADES DENTALES	030201 - ANDAHUAYLAS	PERSONA ATENDIDA	Muy Alta	2023	FISICO	2.00	2.00	3.00	3.00	3.00	3.00	3.00	3.00	3.00	34.00							
						COSTEO S/	1,618.00	1,618.00	1,618.00	1,618.00	1,618.00	1,618.00	1,618.00	1,619.00	1,619.00	1,619.00	1,619.00	1,624.00	19,426.00				
					2024	FISICO	2.00	2.00	3.00	3.00	3.00	3.00	3.00	3.00	3.00	3.00	3.00	3.00	3.00	34.00			
						COSTEO S/	1,618.00	1,618.00	1,618.00	1,618.00	1,618.00	1,618.00	1,618.00	1,619.00	1,619.00	1,619.00	1,619.00	1,624.00	19,426.00				
					2025	FISICO	2.00	2.00	3.00	3.00	3.00	3.00	3.00	3.00	3.00	3.00	3.00	3.00	3.00	34.00			
						COSTEO S/	1,618.00	1,618.00	1,618.00	1,618.00	1,618.00	1,618.00	1,618.00	1,619.00	1,619.00	1,619.00	1,619.00	1,624.00	19,426.00				
					AOI00103800230	0068002 - EXAMEN ESTOMATOLOGICO	030201 - ANDAHUAYLAS	PERSONA ATENDIDA	Muy Alta	2023	FISICO	5.00	5.00	6.00	6.00	6.00	6.00	6.00	6.00	6.00	70.00		
											COSTEO S/	1,618.00	1,618.00	1,618.00	1,618.00	1,618.00	1,618.00	1,618.00	1,619.00	1,619.00	1,619.00	1,619.00	1,624.00
2024	FISICO	5.00	5.00	6.00						6.00	6.00	6.00	6.00	6.00	6.00	6.00	6.00	6.00	70.00				
	COSTEO S/	1,618.00	1,618.00	1,618.00						1,618.00	1,618.00	1,618.00	1,618.00	1,619.00	1,619.00	1,619.00	1,619.00	1,624.00	19,426.00				
2025	FISICO	5.00	5.00	6.00						6.00	6.00	6.00	6.00	6.00	6.00	6.00	6.00	6.00	70.00				
	COSTEO S/	1,618.00	1,618.00	1,618.00						1,618.00	1,618.00	1,618.00	1,618.00	1,619.00	1,619.00	1,619.00	1,619.00	1,624.00	19,426.00				
AOI00103800231	0068003 - INSTRUCCIÓN DE HIGIENE ORAL	030201 - ANDAHUAYLAS	PERSONA ATENDIDA	Muy Alta						2023	FISICO	4.00	4.00	5.00	5.00	5.00	5.00	5.00	5.00	5.00	58.00		
											COSTEO S/	1,618.00	1,618.00	1,618.00	1,618.00	1,618.00	1,618.00	1,618.00	1,619.00	1,619.00	1,619.00	1,619.00	1,624.00
					2024	FISICO	4.00	4.00	5.00	5.00	5.00	5.00	5.00	5.00	5.00	5.00	5.00	5.00	58.00				
						COSTEO S/	1,618.00	1,618.00	1,618.00	1,618.00	1,618.00	1,618.00	1,618.00	1,619.00	1,619.00	1,619.00	1,619.00	1,624.00	19,426.00				
					2025	FISICO	4.00	4.00	5.00	5.00	5.00	5.00	5.00	5.00	5.00	5.00	5.00	5.00	58.00				
						COSTEO S/	1,618.00	1,618.00	1,618.00	1,618.00	1,618.00	1,618.00	1,618.00	1,619.00	1,619.00	1,619.00	1,619.00	1,624.00	19,426.00				
					AOI00103800232	5000601 - APLICACION DE SELLANTES	030201 - ANDAHUAYLAS	PERSONA ATENDIDA	Muy Alta	2023	FISICO	3.00	3.00	3.00	3.00	3.00	3.00	3.00	3.00	4.00	4.00	4.00	40.00
											COSTEO S/	1,618.00	1,618.00	1,618.00	1,618.00	1,618.00	1,618.00	1,618.00	1,619.00	1,619.00	1,619.00	1,619.00	1,624.00
2024	FISICO	3.00	3.00	3.00						3.00	3.00	3.00	3.00	3.00	3.00	4.00	4.00	4.00	4.00	40.00			
	COSTEO S/	1,618.00	1,618.00	1,618.00						1,618.00	1,618.00	1,618.00	1,618.00	1,619.00	1,619.00	1,619.00	1,619.00	1,624.00	19,426.00				
2025	FISICO	3.00	3.00	3.00						3.00	3.00	3.00	3.00	3.00	3.00	4.00	4.00	4.00	4.00	40.00			
	COSTEO S/	1,618.00	1,618.00	1,618.00						1,618.00	1,618.00	1,618.00	1,618.00	1,619.00	1,619.00	1,619.00	1,619.00	1,624.00	19,426.00				
AOI00103800233	5000602 - APLICACION DE FLUOR BARNIZ	030201 - ANDAHUAYLAS	PERSONA ATENDIDA	Muy Alta						2023	FISICO	2.00	2.00	2.00	2.00	2.00	3.00	3.00	3.00	3.00	3.00	31.00	
											COSTEO S/	1,618.00	1,618.00	1,618.00	1,618.00	1,618.00	1,618.00	1,619.00	1,619.00	1,619.00	1,619.00	1,624.00	19,427.00
					2024	FISICO	2.00	2.00	2.00	2.00	2.00	3.00	3.00	3.00	3.00	3.00	3.00	3.00	31.00				
						COSTEO S/	1,618.00	1,618.00	1,618.00	1,618.00	1,618.00	1,619.00	1,619.00	1,619.00	1,619.00	1,619.00	1,624.00	19,427.00					
					2025	FISICO	2.00	2.00	2.00	2.00	2.00	3.00	3.00	3.00	3.00	3.00	3.00	3.00	31.00				
						COSTEO S/	1,618.00	1,618.00	1,618.00	1,618.00	1,618.00	1,619.00	1,619.00	1,619.00	1,619.00	1,619.00	1,624.00	19,427.00					
					AOI00103800234	5000603 - APLICACION DEL FLUOR GEL	030201 - ANDAHUAYLAS	PERSONA ATENDIDA	Muy Alta	2023	FISICO	2.00	2.00	2.00	2.00	2.00	3.00	3.00	3.00	3.00	3.00	31.00	
											COSTEO S/	1,618.00	1,618.00	1,618.00	1,618.00	1,618.00	1,618.00	1,619.00	1,619.00	1,619.00	1,619.00	1,624.00	19,427.00
2024	FISICO	2.00	2.00	2.00						2.00	2.00	3.00	3.00	3.00	3.00	3.00	3.00	3.00	31.00				
	COSTEO	1,618.00	1,618.00	1,618.00						1,618.00	1,618.00	1,618.00	1,619.00	1,619.00	1,619.00	1,619.00	1,624.00	19,427.00					

POI MultiAnual con Programación Física y Costeo

						S/ FISICO	2.00	2.00	2.00	2.00	2.00	3.00	3.00	3.00	3.00	3.00	3.00	3.00	31.00
					2025	COSTEO S/	1,618.00	1,618.00	1,618.00	1,618.00	1,618.00	1,618.00	1,619.00	1,619.00	1,619.00	1,619.00	1,619.00	1,624.00	19,427.00
AOI00103800235	5000606 - PROFILAXIS DENTAL	030201 - ANDAHUAYLAS	PERSONA TRATADA	Muy Alta	2023	FISICO	3.00	3.00	3.00	3.00	3.00	3.00	3.00	3.00	4.00	4.00	4.00	4.00	40.00
						COSTEO S/	1,618.00	1,618.00	1,618.00	1,618.00	1,618.00	1,618.00	1,619.00	1,619.00	1,619.00	1,619.00	1,619.00	1,625.00	19,428.00
					2024	FISICO	3.00	3.00	3.00	3.00	3.00	3.00	3.00	3.00	4.00	4.00	4.00	4.00	40.00
						COSTEO S/	1,618.00	1,618.00	1,618.00	1,618.00	1,618.00	1,618.00	1,619.00	1,619.00	1,619.00	1,619.00	1,619.00	1,625.00	19,428.00
					2025	FISICO	3.00	3.00	3.00	3.00	3.00	3.00	3.00	3.00	4.00	4.00	4.00	4.00	40.00
						COSTEO S/	1,618.00	1,618.00	1,618.00	1,618.00	1,618.00	1,618.00	1,619.00	1,619.00	1,619.00	1,619.00	1,619.00	1,625.00	19,428.00
AOI00103800236	0068101 - RASPAJE DENTAL	030201 - ANDAHUAYLAS	CASO TRATADO	Muy Alta	2023	FISICO	1.00	1.00	1.00	1.00	2.00	2.00	2.00	2.00	2.00	2.00	2.00	2.00	20.00
						COSTEO S/	97.00	97.00	97.00	97.00	97.00	97.00	97.00	97.00	97.00	97.00	97.00	103.00	1,170.00
					2024	FISICO	1.00	1.00	1.00	1.00	2.00	2.00	2.00	2.00	2.00	2.00	2.00	2.00	20.00
						COSTEO S/	97.00	97.00	97.00	97.00	97.00	97.00	97.00	97.00	97.00	97.00	97.00	103.00	1,170.00
					2025	FISICO	1.00	1.00	1.00	1.00	2.00	2.00	2.00	2.00	2.00	2.00	2.00	20.00	
						COSTEO S/	97.00	97.00	97.00	97.00	97.00	97.00	97.00	97.00	97.00	97.00	97.00	103.00	1,170.00
AOI00103800237	5000701 - DEBRIDACION DE LOS PROCESOS INFECCIOSOS BUCODENTALES	030201 - ANDAHUAYLAS	CASO TRATADO	Muy Alta	2023	FISICO	4.00	4.00	4.00	4.00	4.00	4.00	4.00	4.00	4.00	4.00	5.00	5.00	50.00
						COSTEO S/	97.00	97.00	97.00	97.00	97.00	97.00	97.00	97.00	97.00	97.00	97.00	99.00	1,166.00
					2024	FISICO	4.00	4.00	4.00	4.00	4.00	4.00	4.00	4.00	4.00	4.00	5.00	5.00	50.00
						COSTEO S/	97.00	97.00	97.00	97.00	97.00	97.00	97.00	97.00	97.00	97.00	97.00	99.00	1,166.00
					2025	FISICO	4.00	4.00	4.00	4.00	4.00	4.00	4.00	4.00	4.00	5.00	5.00	50.00	
						COSTEO S/	97.00	97.00	97.00	97.00	97.00	97.00	97.00	97.00	97.00	97.00	99.00	1,166.00	
AOI00103800238	5000702 - CONSULTA ESTOMATOLOGICA	030201 - ANDAHUAYLAS	CASO TRATADO	Muy Alta	2023	FISICO	34.00	34.00	34.00	34.00	34.00	34.00	34.00	34.00	34.00	34.00	34.00	34.00	408.00
						COSTEO S/	97.00	97.00	97.00	97.00	97.00	97.00	97.00	97.00	97.00	97.00	97.00	99.00	1,166.00
					2024	FISICO	34.00	34.00	34.00	34.00	34.00	34.00	34.00	34.00	34.00	34.00	34.00	34.00	408.00
						COSTEO S/	97.00	97.00	97.00	97.00	97.00	97.00	97.00	97.00	97.00	97.00	97.00	99.00	1,166.00
					2025	FISICO	34.00	34.00	34.00	34.00	34.00	34.00	34.00	34.00	34.00	34.00	34.00	408.00	
						COSTEO S/	97.00	97.00	97.00	97.00	97.00	97.00	97.00	97.00	97.00	97.00	99.00	1,166.00	
AOI00103800239	5000703 - EXODONCIA SIMPLE	030201 - ANDAHUAYLAS	CASO TRATADO	Muy Alta	2023	FISICO	19.00	19.00	19.00	19.00	19.00	19.00	19.00	19.00	19.00	19.00	20.00	20.00	230.00
						COSTEO S/	97.00	97.00	97.00	97.00	97.00	97.00	97.00	97.00	97.00	97.00	97.00	99.00	1,166.00
					2024	FISICO	19.00	19.00	19.00	19.00	19.00	19.00	19.00	19.00	19.00	19.00	19.00	20.00	230.00
						COSTEO S/	97.00	97.00	97.00	97.00	97.00	97.00	97.00	97.00	97.00	97.00	97.00	99.00	1,166.00
					2025	FISICO	19.00	19.00	19.00	19.00	19.00	19.00	19.00	19.00	19.00	20.00	230.00		
						COSTEO S/	97.00	97.00	97.00	97.00	97.00	97.00	97.00	97.00	97.00	97.00	99.00	1,166.00	
AOI00103800240	5000704 - RESTAURACIONES DENTALES CON IONOMERO DE VIDRIO	030201 - ANDAHUAYLAS	CASO TRATADO	Muy Alta	2023	FISICO	6.00	6.00	6.00	6.00	7.00	7.00	7.00	7.00	7.00	7.00	7.00	7.00	80.00
						COSTEO	97.00	97.00	97.00	97.00	97.00	97.00	97.00	97.00	97.00	97.00	97.00	99.00	1,166.00

POI MultiAnual con Programación Física y Costeo

				S/													
				FISICO	6.00	6.00	6.00	6.00	7.00	7.00	7.00	7.00	7.00	7.00	7.00	80.00	
			2024	COSTEO	97.00	97.00	97.00	97.00	97.00	97.00	97.00	97.00	97.00	97.00	99.00	1,166.00	
				S/													
				FISICO	6.00	6.00	6.00	6.00	7.00	7.00	7.00	7.00	7.00	7.00	7.00	80.00	
			2025	COSTEO	97.00	97.00	97.00	97.00	97.00	97.00	97.00	97.00	97.00	97.00	99.00	1,166.00	
				S/													
				FISICO	9.00	9.00	9.00	9.00	9.00	9.00	9.00	9.00	9.00	9.00	10.00	110.00	
			2023	COSTEO	97.00	97.00	97.00	97.00	97.00	97.00	97.00	97.00	97.00	97.00	99.00	1,166.00	
				S/													
				FISICO	9.00	9.00	9.00	9.00	9.00	9.00	9.00	9.00	9.00	9.00	10.00	110.00	
AOI00103800241	5000705 - RESTAURACIONES DENTALES CON RESINA	030201 - ANDAHUAYLAS	CASO TRATADO	Muy Alta	2024	COSTEO	97.00	97.00	97.00	97.00	97.00	97.00	97.00	97.00	99.00	1,166.00	
				S/													
				FISICO	9.00	9.00	9.00	9.00	9.00	9.00	9.00	9.00	9.00	9.00	10.00	110.00	
			2025	COSTEO	97.00	97.00	97.00	97.00	97.00	97.00	97.00	97.00	97.00	97.00	99.00	1,166.00	
				S/													
				FISICO	1.00	1.00	1.00	1.00	1.00	1.00	1.00	1.00	1.00	1.00	2.00	14.00	
			2023	COSTEO	7,847.00	7,847.00	7,848.00	7,848.00	7,848.00	7,848.00	7,848.00	7,848.00	7,848.00	7,848.00	7,848.00	7,856.00	94,182.00
				S/													
				FISICO	1.00	1.00	1.00	1.00	1.00	1.00	1.00	1.00	1.00	1.00	2.00	14.00	
AOI00103800242	0068201 - TERAPIA ENDODONTICA EN PIEZAS DENTARIAS ANTERIORES Y BICUSPIDES	030201 - ANDAHUAYLAS	PERSONA TRATADA	Muy Alta	2024	COSTEO	7,847.00	7,847.00	7,848.00	7,848.00	7,848.00	7,848.00	7,848.00	7,848.00	7,848.00	7,856.00	94,182.00
				S/													
				FISICO	1.00	1.00	1.00	1.00	1.00	1.00	1.00	1.00	1.00	1.00	2.00	14.00	
			2025	COSTEO	7,847.00	7,847.00	7,848.00	7,848.00	7,848.00	7,848.00	7,848.00	7,848.00	7,848.00	7,848.00	7,848.00	7,856.00	94,182.00
				S/													
				FISICO	1.00	1.00	1.00	1.00	1.00	1.00	1.00	1.00	1.00	1.00	2.00	14.00	
			2023	COSTEO	7,847.00	7,848.00	7,848.00	7,848.00	7,848.00	7,848.00	7,848.00	7,848.00	7,848.00	7,848.00	7,848.00	7,856.00	94,183.00
				S/													
				FISICO	1.00	1.00	1.00	1.00	1.00	1.00	1.00	1.00	1.00	1.00	2.00	14.00	
AOI00103800243	0068202 - TERAPIA ENDODONTICA EN PIEZAS DENTARIAS POSTERIORES	030201 - ANDAHUAYLAS	PERSONA TRATADA	Muy Alta	2024	COSTEO	7,847.00	7,848.00	7,848.00	7,848.00	7,848.00	7,848.00	7,848.00	7,848.00	7,848.00	7,856.00	94,183.00
				S/													
				FISICO	1.00	1.00	1.00	1.00	1.00	1.00	1.00	1.00	1.00	1.00	2.00	14.00	
			2025	COSTEO	7,847.00	7,848.00	7,848.00	7,848.00	7,848.00	7,848.00	7,848.00	7,848.00	7,848.00	7,848.00	7,848.00	7,856.00	94,183.00
				S/													
				FISICO	0.00	0.00	1.00	0.00	0.00	1.00	0.00	0.00	1.00	0.00	0.00	1.00	4.00
			2023	COSTEO	7,847.00	7,848.00	7,848.00	7,848.00	7,848.00	7,848.00	7,848.00	7,848.00	7,848.00	7,848.00	7,848.00	7,856.00	94,183.00
				S/													
				FISICO	0.00	0.00	1.00	0.00	0.00	1.00	0.00	0.00	1.00	0.00	0.00	1.00	4.00
AOI00103800244	0068203 - TRATAMIENTO CON APARATOLOGIA FIJA Y ORTODONCIA Y ORTOPEDIA MAXILAR	030201 - ANDAHUAYLAS	PERSONA TRATADA	Muy Alta	2024	COSTEO	7,847.00	7,848.00	7,848.00	7,848.00	7,848.00	7,848.00	7,848.00	7,848.00	7,848.00	7,856.00	94,183.00
				S/													
				FISICO	0.00	0.00	1.00	0.00	0.00	1.00	0.00	0.00	1.00	0.00	0.00	1.00	4.00
			2025	COSTEO	7,847.00	7,848.00	7,848.00	7,848.00	7,848.00	7,848.00	7,848.00	7,848.00	7,848.00	7,848.00	7,848.00	7,856.00	94,183.00
				S/													
				FISICO	0.00	0.00	1.00	0.00	0.00	1.00	0.00	0.00	1.00	0.00	0.00	1.00	4.00
			2023	COSTEO	7,847.00	7,848.00	7,848.00	7,848.00	7,848.00	7,848.00	7,848.00	7,848.00	7,848.00	7,848.00	7,848.00	7,856.00	94,183.00
				S/													
				FISICO	0.00	0.00	1.00	0.00	0.00	1.00	0.00	0.00	1.00	0.00	0.00	1.00	4.00
AOI00103800245	0068204 - TRATAMIENTO CON APARATOLOGIA REMOVIBLE Y ORTODONCIA Y ORTOPEDIA MAXILAR	030201 - ANDAHUAYLAS	PERSONA TRATADA	Muy Alta	2024	COSTEO	7,847.00	7,848.00	7,848.00	7,848.00	7,848.00	7,848.00	7,848.00	7,848.00	7,848.00	7,856.00	94,183.00
				S/													
				FISICO	0.00	0.00	1.00	0.00	0.00	1.00	0.00	0.00	1.00	0.00	0.00	1.00	4.00
			2025	COSTEO	7,847.00	7,848.00	7,848.00	7,848.00	7,848.00	7,848.00	7,848.00	7,848.00	7,848.00	7,848.00	7,848.00	7,856.00	94,183.00
				S/													

POI MultiAnual con Programación Física y Costeo

AOI00103800246	5000801 - PULPOTOMIA	030201 - ANDAHUAYLAS	PERSONA TRATADA	Muy Alta	2023	FISICO	1.00	1.00	1.00	1.00	2.00	2.00	2.00	2.00	2.00	2.00	20.00		
						COSTEO S/	7,847.00	7,847.00	7,848.00	7,848.00	7,848.00	7,848.00	7,848.00	7,848.00	7,848.00	7,848.00	7,856.00	94,182.00	
					2024	FISICO	1.00	1.00	1.00	1.00	2.00	2.00	2.00	2.00	2.00	2.00	2.00	2.00	
						COSTEO S/	7,847.00	7,847.00	7,848.00	7,848.00	7,848.00	7,848.00	7,848.00	7,848.00	7,848.00	7,848.00	7,856.00	94,182.00	
					2025	FISICO	1.00	1.00	1.00	1.00	2.00	2.00	2.00	2.00	2.00	2.00	2.00	2.00	
						COSTEO S/	7,847.00	7,847.00	7,848.00	7,848.00	7,848.00	7,848.00	7,848.00	7,848.00	7,848.00	7,848.00	7,856.00	94,182.00	
AOI00103800247	5000802 - PULPECTOMIA	030201 - ANDAHUAYLAS	PERSONA TRATADA	Muy Alta	2023	FISICO	5.00	5.00	5.00	5.00	5.00	5.00	6.00	6.00	6.00	6.00	65.00		
						COSTEO S/	7,847.00	7,847.00	7,848.00	7,848.00	7,848.00	7,848.00	7,848.00	7,848.00	7,848.00	7,848.00	7,856.00	94,182.00	
					2024	FISICO	5.00	5.00	5.00	5.00	5.00	5.00	6.00	6.00	6.00	6.00	6.00	65.00	
						COSTEO S/	7,847.00	7,847.00	7,848.00	7,848.00	7,848.00	7,848.00	7,848.00	7,848.00	7,848.00	7,848.00	7,856.00	94,182.00	
					2025	FISICO	5.00	5.00	5.00	5.00	5.00	5.00	6.00	6.00	6.00	6.00	6.00	65.00	
						COSTEO S/	7,847.00	7,847.00	7,848.00	7,848.00	7,848.00	7,848.00	7,848.00	7,848.00	7,848.00	7,848.00	7,856.00	94,182.00	
AOI00103800248	5000804 - REHABILITACION PROTESICA	030201 - ANDAHUAYLAS	CASO TRATADO	Muy Alta	2023	FISICO	0.00	0.00	1.00	0.00	1.00	0.00	1.00	0.00	1.00	0.00	5.00		
						COSTEO S/	7,847.00	7,847.00	7,848.00	7,848.00	7,848.00	7,848.00	7,848.00	7,848.00	7,848.00	7,848.00	7,856.00	94,182.00	
					2024	FISICO	0.00	0.00	1.00	0.00	1.00	0.00	1.00	0.00	1.00	0.00	1.00	0.00	5.00
						COSTEO S/	7,847.00	7,847.00	7,848.00	7,848.00	7,848.00	7,848.00	7,848.00	7,848.00	7,848.00	7,848.00	7,856.00	94,182.00	
					2025	FISICO	0.00	0.00	1.00	0.00	1.00	0.00	1.00	0.00	1.00	0.00	1.00	0.00	5.00
						COSTEO S/	7,847.00	7,847.00	7,848.00	7,848.00	7,848.00	7,848.00	7,848.00	7,848.00	7,848.00	7,848.00	7,856.00	94,182.00	
AOI00103800249	5000805 - CURETAJE SUBGINGIVAL	030201 - ANDAHUAYLAS	PERSONA TRATADA	Muy Alta	2023	FISICO	0.00	1.00	0.00	1.00	0.00	0.00	1.00	0.00	1.00	0.00	5.00		
						COSTEO S/	7,847.00	7,847.00	7,848.00	7,848.00	7,848.00	7,848.00	7,848.00	7,848.00	7,848.00	7,848.00	7,856.00	94,182.00	
					2024	FISICO	0.00	1.00	0.00	1.00	0.00	0.00	1.00	0.00	1.00	0.00	1.00	0.00	5.00
						COSTEO S/	7,847.00	7,847.00	7,848.00	7,848.00	7,848.00	7,848.00	7,848.00	7,848.00	7,848.00	7,848.00	7,856.00	94,182.00	
					2025	FISICO	0.00	1.00	0.00	1.00	0.00	0.00	1.00	0.00	1.00	0.00	1.00	0.00	5.00
						COSTEO S/	7,847.00	7,847.00	7,848.00	7,848.00	7,848.00	7,848.00	7,848.00	7,848.00	7,848.00	7,848.00	7,856.00	94,182.00	
AOI00103800250	5000806 - FIJACION Y/O FERULIZACION DE PIEZAS DENTALES CON RESINA FOTOCURABLE	030201 - ANDAHUAYLAS	PERSONA TRATADA	Muy Alta	2023	FISICO	1.00	1.00	1.00	1.00	1.00	1.00	1.00	1.00	1.00	2.00	2.00	14.00	
						COSTEO S/	7,847.00	7,847.00	7,848.00	7,848.00	7,848.00	7,848.00	7,848.00	7,848.00	7,848.00	7,848.00	7,856.00	94,182.00	
					2024	FISICO	1.00	1.00	1.00	1.00	1.00	1.00	1.00	1.00	1.00	1.00	2.00	2.00	14.00
						COSTEO S/	7,847.00	7,847.00	7,848.00	7,848.00	7,848.00	7,848.00	7,848.00	7,848.00	7,848.00	7,848.00	7,856.00	94,182.00	
					2025	FISICO	1.00	1.00	1.00	1.00	1.00	1.00	1.00	1.00	1.00	1.00	2.00	2.00	14.00
						COSTEO S/	7,847.00	7,847.00	7,848.00	7,848.00	7,848.00	7,848.00	7,848.00	7,848.00	7,848.00	7,848.00	7,856.00	94,182.00	
AOI00103800251	5000808 - EXODONCIA COMPLEJA	030201 - ANDAHUAYLAS	PERSONA TRATADA	Muy Alta	2023	FISICO	5.00	5.00	5.00	5.00	5.00	5.00	5.00	5.00	5.00	5.00	60.00		
						COSTEO S/	7,847.00	7,847.00	7,848.00	7,848.00	7,848.00	7,848.00	7,848.00	7,848.00	7,848.00	7,848.00	7,856.00	94,182.00	
					2024	FISICO	5.00	5.00	5.00	5.00	5.00	5.00	5.00	5.00	5.00	5.00	5.00	60.00	
						COSTEO S/	7,847.00	7,847.00	7,848.00	7,848.00	7,848.00	7,848.00	7,848.00	7,848.00	7,848.00	7,848.00	7,856.00	94,182.00	
					2025	FISICO	5.00	5.00	5.00	5.00	5.00	5.00	5.00	5.00	5.00	5.00	5.00	60.00	
						COSTEO S/	7,847.00	7,847.00	7,848.00	7,848.00	7,848.00	7,848.00	7,848.00	7,848.00	7,848.00	7,848.00	7,856.00	94,182.00	

POI MultiAnual con Programación Física y Costeo

						COSTEO	7,847.00	7,847.00	7,848.00	7,848.00	7,848.00	7,848.00	7,848.00	7,848.00	7,848.00	7,856.00	94,182.00		
						S/													
AOI00103800252	5000809 - APEXOGENESIS	030201 - ANDAHUAYLAS	PERSONA TRATADA	Muy Alta	2023	FISICO	0.00	0.00	1.00	0.00	1.00	0.00	1.00	0.00	1.00	0.00	5.00		
						COSTEO S/	7,847.00	7,847.00	7,848.00	7,848.00	7,848.00	7,848.00	7,848.00	7,848.00	7,848.00	7,848.00	7,856.00	94,182.00	
					2024	FISICO	0.00	0.00	1.00	0.00	1.00	0.00	1.00	0.00	1.00	0.00	5.00		
						COSTEO S/	7,847.00	7,847.00	7,848.00	7,848.00	7,848.00	7,848.00	7,848.00	7,848.00	7,848.00	7,848.00	7,856.00	94,182.00	
					2025	FISICO	0.00	0.00	1.00	0.00	1.00	0.00	1.00	0.00	1.00	0.00	5.00		
						COSTEO S/	7,847.00	7,847.00	7,848.00	7,848.00	7,848.00	7,848.00	7,848.00	7,848.00	7,848.00	7,848.00	7,856.00	94,182.00	
AOI00103800253	5000810 - APIPECTOMIA	030201 - ANDAHUAYLAS	PERSONA TRATADA	Muy Alta	2023	FISICO	0.00	0.00	1.00	0.00	0.00	1.00	0.00	0.00	1.00	0.00	4.00		
						COSTEO S/	7,847.00	7,847.00	7,848.00	7,848.00	7,848.00	7,848.00	7,848.00	7,848.00	7,848.00	7,848.00	7,856.00	94,182.00	
					2024	FISICO	0.00	0.00	1.00	0.00	0.00	1.00	0.00	0.00	1.00	0.00	4.00		
						COSTEO S/	7,847.00	7,847.00	7,848.00	7,848.00	7,848.00	7,848.00	7,848.00	7,848.00	7,848.00	7,848.00	7,856.00	94,182.00	
					2025	FISICO	0.00	0.00	1.00	0.00	0.00	1.00	0.00	0.00	1.00	0.00	4.00		
						COSTEO S/	7,847.00	7,847.00	7,848.00	7,848.00	7,848.00	7,848.00	7,848.00	7,848.00	7,848.00	7,848.00	7,856.00	94,182.00	
AOI00103800254	5000811 - FRENECTOMIA	030201 - ANDAHUAYLAS	PERSONA TRATADA	Muy Alta	2023	FISICO	0.00	1.00	0.00	1.00	0.00	1.00	0.00	1.00	0.00	1.00	6.00		
						COSTEO S/	7,847.00	7,847.00	7,848.00	7,848.00	7,848.00	7,848.00	7,848.00	7,848.00	7,848.00	7,848.00	7,856.00	94,182.00	
					2024	FISICO	0.00	1.00	0.00	1.00	0.00	1.00	0.00	1.00	0.00	1.00	6.00		
						COSTEO S/	7,847.00	7,847.00	7,848.00	7,848.00	7,848.00	7,848.00	7,848.00	7,848.00	7,848.00	7,848.00	7,856.00	94,182.00	
					2025	FISICO	0.00	1.00	0.00	1.00	0.00	1.00	0.00	1.00	0.00	1.00	6.00		
						COSTEO S/	7,847.00	7,847.00	7,848.00	7,848.00	7,848.00	7,848.00	7,848.00	7,848.00	7,848.00	7,848.00	7,856.00	94,182.00	
AOI00103800255	5000812 - APEXIFICACION	030201 - ANDAHUAYLAS	PERSONA TRATADA	Muy Alta	2023	FISICO	0.00	0.00	1.00	0.00	0.00	1.00	0.00	0.00	1.00	0.00	4.00		
						COSTEO S/	7,847.00	7,847.00	7,848.00	7,848.00	7,848.00	7,848.00	7,848.00	7,848.00	7,848.00	7,848.00	7,856.00	94,182.00	
					2024	FISICO	0.00	0.00	1.00	0.00	0.00	1.00	0.00	0.00	1.00	0.00	4.00		
						COSTEO S/	7,847.00	7,847.00	7,848.00	7,848.00	7,848.00	7,848.00	7,848.00	7,848.00	7,848.00	7,848.00	7,856.00	94,182.00	
					2025	FISICO	0.00	0.00	1.00	0.00	0.00	1.00	0.00	0.00	1.00	0.00	4.00		
						COSTEO S/	7,847.00	7,847.00	7,848.00	7,848.00	7,848.00	7,848.00	7,848.00	7,848.00	7,848.00	7,848.00	7,856.00	94,182.00	
AOI00103800256	5000814 - TERAPIA PULPAR	030201 - ANDAHUAYLAS	CASO TRATADO	Muy Alta	2023	FISICO	1.00	1.00	1.00	1.00	1.00	1.00	1.00	1.00	1.00	2.00	2.00	14.00	
						COSTEO S/	7,847.00	7,847.00	7,848.00	7,848.00	7,848.00	7,848.00	7,848.00	7,848.00	7,848.00	7,848.00	7,856.00	94,182.00	
					2024	FISICO	1.00	1.00	1.00	1.00	1.00	1.00	1.00	1.00	1.00	1.00	2.00	2.00	14.00
						COSTEO S/	7,847.00	7,847.00	7,848.00	7,848.00	7,848.00	7,848.00	7,848.00	7,848.00	7,848.00	7,848.00	7,856.00	94,182.00	
					2025	FISICO	1.00	1.00	1.00	1.00	1.00	1.00	1.00	1.00	1.00	1.00	2.00	2.00	14.00
						COSTEO S/	7,847.00	7,847.00	7,848.00	7,848.00	7,848.00	7,848.00	7,848.00	7,848.00	7,848.00	7,848.00	7,856.00	94,182.00	
AOI00103800257	4399710 - COMPLICACIONES DE LA INTOXICACION POR METALES PESADOS / T56.0	030201 - ANDAHUAYLAS	PERSONA TRATADA	Muy Alta	2023	FISICO	0.00	0.00	0.00	0.00	0.00	1.00	0.00	0.00	0.00	0.00	1.00	2.00	
						COSTEO S/	0.00	0.00	0.00	0.00	0.00	0.00	0.00	0.00	0.00	0.00	0.00	0.00	
					2024	FISICO	0.00	0.00	0.00	0.00	0.00	1.00	0.00	0.00	0.00	0.00	0.00	1.00	2.00
							0.00	0.00	0.00	0.00	0.00	0.00	0.00	0.00	0.00				

POI MultiAnual con Programación Física y Costeo

CODIGO	ACTIVIDAD OPERATIVA	UBIGEO	U.M.	PRIORIDAD	PERIODO MULTIANUAL	COSTEO S/	PROGRAMACION MENSUAL												TOTAL ANUAL									
							META	01	02	03	04	05	06	07	08	09	10	11		12								
AOI00103800258	4399714 - ATENCIÓN DE SALUD A PERSONAS CON EXPOSICIÓN AGUDA NO COMPLICADA A ARSÉNICO	030201 - ANDAHUAYLAS	PERSONA ATENDIDA	Muy Alta	2023	FISICO	0.00	0.00	0.00	0.00	0.00	1.00	0.00	0.00	0.00	0.00	0.00	0.00	0.00	0.00	1.00	2.00						
						COSTEO S/	0.00	0.00	0.00	0.00	0.00	0.00	0.00	0.00	0.00	0.00	0.00	0.00	0.00	0.00	0.00	0.00	0.00	0.00	0.00			
					2024	FISICO	0.00	0.00	0.00	0.00	0.00	1.00	0.00	0.00	0.00	0.00	0.00	0.00	0.00	0.00	0.00	0.00	0.00	0.00	0.00	0.00	1.00	
						COSTEO S/	83.00	83.00	83.00	83.00	83.00	83.00	83.00	83.00	83.00	83.00	83.00	83.00	84.00	84.00	84.00	84.00	84.00	84.00	84.00	84.00	84.00	1,000.00
					2025	FISICO	0.00	0.00	0.00	0.00	0.00	1.00	0.00	0.00	0.00	0.00	0.00	0.00	0.00	0.00	0.00	0.00	0.00	0.00	0.00	0.00	0.00	1.00
						COSTEO S/	83.00	83.00	83.00	83.00	83.00	83.00	83.00	83.00	83.00	83.00	83.00	83.00	84.00	84.00	84.00	84.00	84.00	84.00	84.00	84.00	84.00	1,000.00

AEI.01.07 - ATENCIÓN PREVENTIVA PARA LA DISMINUCIÓN DE LA MORBIMORTALIDAD POR CÁNCER EN LA POBLACIÓN.

CODIGO	ACTIVIDAD OPERATIVA	UBIGEO	U.M.	PRIORIDAD	PERIODO MULTIANUAL	COSTEO S/	PROGRAMACION MENSUAL												TOTAL ANUAL															
							META	01	02	03	04	05	06	07	08	09	10	11		12														
AOI00103800260	0215085 - DIAGNOSTICO DEL CANCER DE CUELLO UTERINO	030201 - ANDAHUAYLAS	PERSONA DIAGNOSTICADA	Muy Alta	2023	FISICO	0.00	0.00	0.00	0.00	0.00	1.00	0.00	0.00	0.00	0.00	0.00	0.00	0.00	0.00	0.00	0.00	0.00	1.00										
						COSTEO S/	288.00	288.00	288.00	288.00	288.00	288.00	288.00	288.00	288.00	288.00	288.00	288.00	288.00	288.00	289.00	292.00	292.00	292.00	292.00	292.00	3,461.00							
					2024	FISICO	0.00	0.00	0.00	0.00	0.00	1.00	0.00	0.00	0.00	0.00	0.00	0.00	0.00	0.00	0.00	0.00	0.00	0.00	0.00	0.00	0.00	1.00						
						COSTEO S/	288.00	288.00	288.00	288.00	288.00	288.00	288.00	288.00	288.00	288.00	288.00	288.00	288.00	288.00	289.00	292.00	292.00	292.00	292.00	292.00	292.00	3,461.00						
					2025	FISICO	0.00	0.00	0.00	0.00	0.00	1.00	0.00	0.00	0.00	0.00	0.00	0.00	0.00	0.00	0.00	0.00	0.00	0.00	0.00	0.00	0.00	1.00						
						COSTEO S/	288.00	288.00	288.00	288.00	288.00	288.00	288.00	288.00	288.00	288.00	288.00	288.00	288.00	288.00	289.00	292.00	292.00	292.00	292.00	292.00	292.00	3,461.00						
					AOI00103800261	0215087 - DIAGNOSTICO DEL CANCER DE MAMA	030201 - ANDAHUAYLAS	PERSONA DIAGNOSTICADA	Muy Alta	2023	FISICO	0.00	0.00	0.00	0.00	0.00	0.00	1.00	0.00	0.00	0.00	0.00	0.00	0.00	0.00	0.00	0.00	0.00	1.00	2.00				
											COSTEO S/	83.00	83.00	83.00	83.00	83.00	83.00	83.00	83.00	83.00	83.00	83.00	83.00	83.00	83.00	83.00	83.00	83.00	83.00	83.00	87.00	1,000.00		
										2024	FISICO	0.00	0.00	0.00	0.00	0.00	0.00	1.00	0.00	0.00	0.00	0.00	0.00	0.00	0.00	0.00	0.00	0.00	0.00	0.00	0.00	0.00	1.00	2.00
											COSTEO S/	83.00	83.00	83.00	83.00	83.00	83.00	83.00	83.00	83.00	83.00	83.00	83.00	83.00	83.00	83.00	83.00	83.00	83.00	83.00	83.00	87.00	1,000.00	
										2025	FISICO	0.00	0.00	0.00	0.00	0.00	0.00	1.00	0.00	0.00	0.00	0.00	0.00	0.00	0.00	0.00	0.00	0.00	0.00	0.00	0.00	0.00	1.00	2.00
											COSTEO S/	83.00	83.00	83.00	83.00	83.00	83.00	83.00	83.00	83.00	83.00	83.00	83.00	83.00	83.00	83.00	83.00	83.00	83.00	83.00	83.00	87.00	1,000.00	
AOI00103800262	0215089 - DIAGNOSTICO DEL CANCER DE ESTOMAGO	030201 - ANDAHUAYLAS	PERSONA DIAGNOSTICADA	Muy Alta						2023	FISICO	1.00	0.00	1.00	0.00	1.00	0.00	1.00	1.00	0.00	1.00	1.00	0.00	1.00	1.00	1.00	1.00	1.00	1.00	8.00				
											COSTEO S/	7,823.00	7,823.00	7,823.00	7,823.00	7,823.00	7,823.00	7,823.00	7,823.00	7,823.00	7,823.00	7,823.00	7,823.00	7,823.00	7,823.00	7,823.00	7,823.00	7,823.00	7,823.00	7,823.00	7,829.00	93,882.00		
										2024	FISICO	1.00	0.00	1.00	0.00	1.00	0.00	1.00	1.00	0.00	1.00	1.00	0.00	1.00	1.00	0.00	1.00	1.00	1.00	1.00	1.00	1.00	8.00	
											COSTEO S/	7,823.00	7,823.00	7,823.00	7,823.00	7,823.00	7,823.00	7,823.00	7,823.00	7,823.00	7,823.00	7,823.00	7,823.00	7,823.00	7,823.00	7,823.00	7,823.00	7,823.00	7,823.00	7,823.00	7,829.00	93,882.00		
										2025	FISICO	1.00	0.00	1.00	0.00	1.00	0.00	1.00	1.00	0.00	1.00	1.00	0.00	1.00	1.00	0.00	1.00	1.00	1.00	1.00	1.00	1.00	8.00	
											COSTEO S/	7,823.00	7,823.00	7,823.00	7,823.00	7,823.00	7,823.00	7,823.00	7,823.00	7,823.00	7,823.00	7,823.00	7,823.00	7,823.00	7,823.00	7,823.00	7,823.00	7,823.00	7,823.00	7,823.00	7,829.00	93,882.00		
					AOI00103800263	0215091 - DIAGNOSTICO DEL CANCER DE PROSTATA	030201 - ANDAHUAYLAS	PERSONA DIAGNOSTICADA	Muy Alta	2023	FISICO	0.00	0.00	0.00	0.00	0.00	0.00	1.00	0.00	0.00	0.00	0.00	0.00	0.00	0.00	0.00	0.00	0.00	0.00	1.00				
											COSTEO S/	83.00	83.00	83.00	83.00	83.00	83.00	83.00	83.00	83.00	83.00	83.00	83.00	83.00	83.00	83.00	83.00	83.00	83.00	83.00	87.00	1,000.00		
										2024	FISICO	0.00	0.00	0.00	0.00	0.00	0.00	1.00	0.00	0.00	0.00	0.00	0.00	0.00	0.00	0.00	0.00	0.00	0.00	0.00	0.00	0.00	1.00	
											COSTEO S/	83.00	83.00	83.00	83.00	83.00	83.00	83.00	83.00	83.00	83.00	83.00	83.00	83.00	83.00	83.00	83.00	83.00	83.00	83.00	87.00	1,000.00		
										2025	FISICO	0.00	0.00	0.00	0.00	0.00	0.00	1.00	0.00	0.00	0.00	0.00	0.00	0.00	0.00	0.00	0.00	0.00	0.00	0.00	0.00	0.00	1.00	
											COSTEO S/	83.00	83.00	83.00	83.00	83.00	83.00	83.00	83.00	83.00	83.00	83.00	83.00	83.00	83.00	83.00	83.00	83.00	83.00	83.00	87.00	1,000.00		

AOI00103800264	0215092 - TRATAMIENTO DEL CANCER DE PROSTATAS	030201 - ANDAHUAYLAS	PERSONA TRATADA	Muy Alta	2023	FISICO	0.00	0.00	0.00	0.00	0.00	1.00	0.00	0.00	0.00	0.00	1.00	2.00				
						COSTEO S/	341.00	341.00	341.00	342.00	342.00	342.00	342.00	342.00	342.00	342.00	342.00	342.00	342.00	341.00	4,100.00	
					2024	FISICO	0.00	0.00	0.00	0.00	0.00	1.00	0.00	0.00	0.00	0.00	0.00	0.00	0.00	1.00	2.00	
						COSTEO S/	341.00	341.00	341.00	342.00	342.00	342.00	342.00	342.00	342.00	342.00	342.00	342.00	342.00	342.00	341.00	4,100.00
					2025	FISICO	0.00	0.00	0.00	0.00	0.00	1.00	0.00	0.00	0.00	0.00	0.00	0.00	0.00	1.00	2.00	
						COSTEO S/	341.00	341.00	341.00	342.00	342.00	342.00	342.00	342.00	342.00	342.00	342.00	342.00	342.00	342.00	341.00	4,100.00
AOI00103800265	0215093 - DIAGNOSTICO DEL CANCER DE PULMON	030201 - ANDAHUAYLAS	PERSONA DIAGNOSTICADA	Muy Alta	2023	FISICO	0.00	0.00	0.00	0.00	0.00	1.00	0.00	0.00	0.00	0.00	0.00	1.00				
						COSTEO S/	83.00	83.00	83.00	83.00	83.00	83.00	83.00	83.00	83.00	83.00	83.00	83.00	83.00	87.00	1,000.00	
					2024	FISICO	0.00	0.00	0.00	0.00	0.00	1.00	0.00	0.00	0.00	0.00	0.00	0.00	0.00	1.00		
						COSTEO S/	83.00	83.00	83.00	83.00	83.00	83.00	83.00	83.00	83.00	83.00	83.00	83.00	83.00	83.00	87.00	1,000.00
					2025	FISICO	0.00	0.00	0.00	0.00	0.00	1.00	0.00	0.00	0.00	0.00	0.00	0.00	0.00	1.00		
						COSTEO S/	83.00	83.00	83.00	83.00	83.00	83.00	83.00	83.00	83.00	83.00	83.00	83.00	83.00	83.00	87.00	1,000.00
AOI00103800266	0215095 - DIAGNOSTICO DEL CANCER DE COLON Y RECTO	030201 - ANDAHUAYLAS	PERSONA DIAGNOSTICADA	Muy Alta	2023	FISICO	0.00	0.00	0.00	0.00	0.00	1.00	0.00	0.00	0.00	0.00	0.00	1.00				
						COSTEO S/	83.00	83.00	83.00	83.00	83.00	83.00	83.00	83.00	83.00	83.00	83.00	83.00	83.00	87.00	1,000.00	
					2024	FISICO	0.00	0.00	0.00	0.00	0.00	1.00	0.00	0.00	0.00	0.00	0.00	0.00	0.00	1.00		
						COSTEO S/	83.00	83.00	83.00	83.00	83.00	83.00	83.00	83.00	83.00	83.00	83.00	83.00	83.00	83.00	87.00	1,000.00
					2025	FISICO	0.00	0.00	0.00	0.00	0.00	1.00	0.00	0.00	0.00	0.00	0.00	0.00	0.00	1.00		
						COSTEO S/	83.00	83.00	83.00	83.00	83.00	83.00	83.00	83.00	83.00	83.00	83.00	83.00	83.00	83.00	87.00	1,000.00
AOI00103800267	0215097 - DIAGNOSTICO DEL CANCER DE HIGADO	030201 - ANDAHUAYLAS	PERSONA DIAGNOSTICADA	Muy Alta	2023	FISICO	0.00	0.00	0.00	0.00	0.00	1.00	0.00	0.00	0.00	0.00	0.00	1.00				
						COSTEO S/	83.00	83.00	83.00	83.00	83.00	83.00	83.00	83.00	83.00	83.00	83.00	83.00	83.00	87.00	1,000.00	
					2024	FISICO	0.00	0.00	0.00	0.00	0.00	1.00	0.00	0.00	0.00	0.00	0.00	0.00	0.00	1.00		
						COSTEO S/	83.00	83.00	83.00	83.00	83.00	83.00	83.00	83.00	83.00	83.00	83.00	83.00	83.00	83.00	87.00	1,000.00
					2025	FISICO	0.00	0.00	0.00	0.00	0.00	1.00	0.00	0.00	0.00	0.00	0.00	0.00	0.00	1.00		
						COSTEO S/	83.00	83.00	83.00	83.00	83.00	83.00	83.00	83.00	83.00	83.00	83.00	83.00	83.00	83.00	87.00	1,000.00
AOI00103800268	0215099 - DIAGNOSTICO DE LEUCEMIA	030201 - ANDAHUAYLAS	PERSONA DIAGNOSTICADA	Muy Alta	2023	FISICO	0.00	0.00	0.00	0.00	0.00	1.00	0.00	0.00	0.00	0.00	0.00	1.00				
						COSTEO S/	83.00	83.00	83.00	83.00	83.00	83.00	83.00	83.00	83.00	83.00	83.00	83.00	83.00	87.00	1,000.00	
					2024	FISICO	0.00	0.00	0.00	0.00	0.00	1.00	0.00	0.00	0.00	0.00	0.00	0.00	0.00	1.00		
						COSTEO S/	83.00	83.00	83.00	83.00	83.00	83.00	83.00	83.00	83.00	83.00	83.00	83.00	83.00	83.00	87.00	1,000.00
					2025	FISICO	0.00	0.00	0.00	0.00	0.00	1.00	0.00	0.00	0.00	0.00	0.00	0.00	0.00	1.00		
						COSTEO S/	83.00	83.00	83.00	83.00	83.00	83.00	83.00	83.00	83.00	83.00	83.00	83.00	83.00	83.00	87.00	1,000.00
AOI00103800269	0215101 - DIAGNOSTICO DE LINFOMA	030201 - ANDAHUAYLAS	PERSONA DIAGNOSTICADA	Muy Alta	2023	FISICO	0.00	0.00	0.00	0.00	0.00	1.00	0.00	0.00	0.00	0.00	0.00	1.00				
							COSTEO S/	83.00	83.00	83.00	83.00	83.00	83.00	83.00	83.00	83.00	83.00	83.00	83.00	83.00	87.00	1,000.00
					2024	FISICO	0.00	0.00	0.00	0.00	0.00	1.00	0.00	0.00	0.00	0.00	0.00	0.00	0.00	1.00		
							COSTEO S/	83.00	83.00	83.00	83.00	83.00	83.00	83.00	83.00	83.00	83.00	83.00	83.00	83.00	87.00	1,000.00

POI MultiAnual con Programación Física y Costeo

					2025	FISICO	0.00	0.00	0.00	0.00	0.00	1.00	0.00	0.00	0.00	0.00	0.00	1.00				
						COSTEO S/	83.00	83.00	83.00	83.00	83.00	83.00	83.00	83.00	83.00	83.00	83.00	87.00	1,000.00			
AOI00103800270	0215103 - DIAGNOSTICO DEL CANCER DE PIEL NO MELANOMA	030201 - ANDAHUAYLAS	PERSONA DIAGNOSTICADA	Muy Alta	2023	FISICO	0.00	0.00	0.00	0.00	0.00	1.00	0.00	0.00	0.00	0.00	0.00	1.00				
						COSTEO S/	83.00	83.00	83.00	83.00	83.00	83.00	83.00	83.00	83.00	83.00	83.00	87.00	1,000.00			
					2024	FISICO	0.00	0.00	0.00	0.00	0.00	1.00	0.00	0.00	0.00	0.00	0.00	0.00	1.00			
						COSTEO S/	83.00	83.00	83.00	83.00	83.00	83.00	83.00	83.00	83.00	83.00	83.00	83.00	87.00	1,000.00		
					2025	FISICO	0.00	0.00	0.00	0.00	0.00	1.00	0.00	0.00	0.00	0.00	0.00	1.00				
						COSTEO S/	83.00	83.00	83.00	83.00	83.00	83.00	83.00	83.00	83.00	83.00	83.00	87.00	1,000.00			
AOI00103800271	0215074 - CONSEJERIA PARA PACIENTES DIAGNOSTICADOS CON CANCER	030201 - ANDAHUAYLAS	PERSONA INFORMADA	Muy Alta	2023	FISICO	1.00	1.00	1.00	1.00	1.00	1.00	1.00	1.00	1.00	1.00	2.00	2.00	14.00			
						COSTEO S/	83.00	83.00	83.00	83.00	83.00	83.00	83.00	83.00	83.00	83.00	83.00	83.00	87.00	1,000.00		
					2024	FISICO	1.00	1.00	1.00	1.00	1.00	1.00	1.00	1.00	1.00	1.00	1.00	2.00	2.00	14.00		
						COSTEO S/	83.00	83.00	83.00	83.00	83.00	83.00	83.00	83.00	83.00	83.00	83.00	83.00	87.00	1,000.00		
					2025	FISICO	1.00	1.00	1.00	1.00	1.00	1.00	1.00	1.00	1.00	2.00	2.00	14.00				
						COSTEO S/	83.00	83.00	83.00	83.00	83.00	83.00	83.00	83.00	83.00	83.00	83.00	87.00	1,000.00			
AOI00103800272	0081601 - TAMIZAJE EN MUJER CON MAMOGRAFIA BILATERAL PARA DETECCION DE CANCER DE MAMA	030201 - ANDAHUAYLAS	PERSONA TAMIZADA	Muy Alta	2023	FISICO	148.00	148.00	149.00	149.00	149.00	149.00	149.00	149.00	149.00	149.00	149.00	149.00	149.00	1,786.00		
						COSTEO S/	130.00	130.00	130.00	130.00	130.00	130.00	130.00	130.00	130.00	130.00	130.00	130.00	130.00	135.00	1,565.00	
					2024	FISICO	148.00	148.00	149.00	149.00	149.00	149.00	149.00	149.00	149.00	149.00	149.00	149.00	149.00	149.00	149.00	1,786.00
						COSTEO S/	130.00	130.00	130.00	130.00	130.00	130.00	130.00	130.00	130.00	130.00	130.00	130.00	130.00	130.00	135.00	1,565.00
					2025	FISICO	148.00	148.00	149.00	149.00	149.00	149.00	149.00	149.00	149.00	149.00	149.00	149.00	1,786.00			
						COSTEO S/	130.00	130.00	130.00	130.00	130.00	130.00	130.00	130.00	130.00	130.00	130.00	135.00	1,565.00			
AOI00103800273	0215084 - ATENCION DE LA PACIENTE CON LESIONES PREMALIGNAS DE CUELLO UTERINO CON ESCISION	030201 - ANDAHUAYLAS	PERSONA ATENDIDA	Muy Alta	2023	FISICO	2.00	2.00	2.00	2.00	2.00	3.00	3.00	3.00	3.00	3.00	3.00	3.00	31.00			
						COSTEO S/	83.00	83.00	83.00	83.00	83.00	83.00	83.00	83.00	83.00	83.00	83.00	83.00	87.00	1,000.00		
					2024	FISICO	2.00	2.00	2.00	2.00	2.00	3.00	3.00	3.00	3.00	3.00	3.00	3.00	3.00	31.00		
						COSTEO S/	83.00	83.00	83.00	83.00	83.00	83.00	83.00	83.00	83.00	83.00	83.00	83.00	83.00	87.00	1,000.00	
					2025	FISICO	2.00	2.00	2.00	2.00	2.00	3.00	3.00	3.00	3.00	3.00	3.00	31.00				
						COSTEO S/	83.00	83.00	83.00	83.00	83.00	83.00	83.00	83.00	83.00	83.00	83.00	87.00	1,000.00			
AOI00103800274	0215105 - ATENCION CON CUIDADOS PALIATIVOS EN EL ESTABLECIMIENTO DE SALUD	030201 - ANDAHUAYLAS	PERSONA ATENDIDA	Muy Alta	2023	FISICO	0.00	0.00	1.00	0.00	1.00	0.00	0.00	1.00	0.00	1.00	0.00	1.00	5.00			
						COSTEO S/	2,246.00	2,246.00	2,246.00	2,246.00	2,246.00	2,246.00	2,246.00	2,246.00	2,246.00	2,246.00	2,246.00	2,246.00	2,255.00	26,961.00		
					2024	FISICO	0.00	0.00	1.00	0.00	1.00	0.00	0.00	1.00	0.00	1.00	0.00	1.00	5.00			
						COSTEO S/	2,246.00	2,246.00	2,246.00	2,246.00	2,246.00	2,246.00	2,246.00	2,246.00	2,246.00	2,246.00	2,246.00	2,246.00	2,255.00	26,961.00		
					2025	FISICO	0.00	0.00	1.00	0.00	1.00	0.00	0.00	1.00	0.00	1.00	5.00					
						COSTEO S/	2,246.00	2,246.00	2,246.00	2,246.00	2,246.00	2,246.00	2,246.00	2,246.00	2,246.00	2,246.00	2,255.00	26,961.00				

AEI.01.08 - ATENCIÓN EN PREVENCIÓN Y MANEJO DE CONDICIONES SECUNDARIAS DE SALUD EN PERSONAS CON DISCAPACIDAD.

CODIGO	ACTIVIDAD OPERATIVA	UBIGEO	U.M.	PRIORIDAD	PERIODO MULTIANUAL	PROGRAMACION MENSUAL												TOTAL ANUAL
						META	01	02	03	04	05	06	07	08	09	10	11	

POI MultiAnual con Programación Física y Costeo

AOI00103800290	5004449 - CAPACITACION EN MEDICINA DE REHABILITACION	030201 - ANDAHUAYLAS	PERSONA CAPACITADA	Muy Alta	2023	FISICO	0.00	0.00	1.00	0.00	0.00	1.00	0.00	1.00	0.00	0.00	0.00	4.00		
						COSTEO S/	614.00	614.00	614.00	614.00	614.00	614.00	614.00	614.00	614.00	614.00	615.00	615.00	7,370.00	
					2024	FISICO	0.00	0.00	1.00	0.00	0.00	1.00	0.00	1.00	0.00	1.00	0.00	0.00	0.00	4.00
						COSTEO S/	614.00	614.00	614.00	614.00	614.00	614.00	614.00	614.00	614.00	614.00	615.00	615.00	7,370.00	
					2025	FISICO	0.00	0.00	1.00	0.00	0.00	1.00	0.00	1.00	0.00	1.00	0.00	0.00	4.00	
						COSTEO S/	614.00	614.00	614.00	614.00	614.00	614.00	614.00	614.00	614.00	614.00	615.00	615.00	7,370.00	
AOI00103800291	0515001 - LESIONES MEDULARES	030201 - ANDAHUAYLAS	PERSONA ATENDIDA	Muy Alta	2023	FISICO	7.00	7.00	7.00	7.00	7.00	7.00	7.00	7.00	8.00	9.00	9.00	9.00	91.00	
						COSTEO S/	4,510.00	4,511.00	4,512.00	4,512.00	4,512.00	4,512.00	4,512.00	4,512.00	4,512.00	4,512.00	4,512.00	4,512.00	4,512.00	54,141.00
					2024	FISICO	7.00	7.00	7.00	7.00	7.00	7.00	7.00	7.00	8.00	9.00	9.00	9.00	9.00	91.00
						COSTEO S/	4,510.00	4,511.00	4,512.00	4,512.00	4,512.00	4,512.00	4,512.00	4,512.00	4,512.00	4,512.00	4,512.00	4,512.00	4,512.00	54,141.00
					2025	FISICO	7.00	7.00	7.00	7.00	7.00	7.00	7.00	7.00	8.00	9.00	9.00	9.00	9.00	91.00
						COSTEO S/	4,510.00	4,511.00	4,512.00	4,512.00	4,512.00	4,512.00	4,512.00	4,512.00	4,512.00	4,512.00	4,512.00	4,512.00	4,512.00	54,141.00
AOI00103800292	0515002 - AMPUTADOS DE MIEMBRO INFERIOR	030201 - ANDAHUAYLAS	PERSONA ATENDIDA	Muy Alta	2023	FISICO	2.00	2.00	3.00	3.00	3.00	3.00	3.00	3.00	3.00	3.00	3.00	3.00	34.00	
						COSTEO S/	4,510.00	4,511.00	4,512.00	4,512.00	4,512.00	4,512.00	4,512.00	4,512.00	4,512.00	4,512.00	4,512.00	4,512.00	54,141.00	
					2024	FISICO	2.00	2.00	3.00	3.00	3.00	3.00	3.00	3.00	3.00	3.00	3.00	3.00	3.00	34.00
						COSTEO S/	4,510.00	4,511.00	4,512.00	4,512.00	4,512.00	4,512.00	4,512.00	4,512.00	4,512.00	4,512.00	4,512.00	4,512.00	54,141.00	
					2025	FISICO	2.00	2.00	3.00	3.00	3.00	3.00	3.00	3.00	3.00	3.00	3.00	3.00	3.00	34.00
						COSTEO S/	4,510.00	4,511.00	4,512.00	4,512.00	4,512.00	4,512.00	4,512.00	4,512.00	4,512.00	4,512.00	4,512.00	4,512.00	54,141.00	
AOI00103800293	0515003 - AMPUTADOS DE MIEMBRO SUPERIOR	030201 - ANDAHUAYLAS	PERSONA ATENDIDA	Muy Alta	2023	FISICO	4.00	4.00	9.00	4.00	4.00	2.00	2.00	2.00	2.00	2.00	2.00	2.00	39.00	
						COSTEO S/	4,510.00	4,511.00	4,512.00	4,512.00	4,512.00	4,512.00	4,512.00	4,512.00	4,512.00	4,512.00	4,512.00	4,512.00	54,141.00	
					2024	FISICO	4.00	4.00	9.00	4.00	4.00	2.00	2.00	2.00	2.00	2.00	2.00	2.00	2.00	39.00
						COSTEO S/	4,510.00	4,511.00	4,512.00	4,512.00	4,512.00	4,512.00	4,512.00	4,512.00	4,512.00	4,512.00	4,512.00	4,512.00	54,141.00	
					2025	FISICO	4.00	4.00	9.00	4.00	4.00	2.00	2.00	2.00	2.00	2.00	2.00	2.00	2.00	39.00
						COSTEO S/	4,510.00	4,511.00	4,512.00	4,512.00	4,512.00	4,512.00	4,512.00	4,512.00	4,512.00	4,512.00	4,512.00	4,512.00	54,141.00	
AOI00103800294	0515004 - ENFERMEDAD MUSCULAR Y UNION MIONEURAL	030201 - ANDAHUAYLAS	PERSONA ATENDIDA	Muy Alta	2023	FISICO	6.00	6.00	6.00	6.00	6.00	6.00	6.00	6.00	6.00	6.00	8.00	5.00	73.00	
						COSTEO S/	4,510.00	4,511.00	4,512.00	4,512.00	4,512.00	4,512.00	4,512.00	4,512.00	4,512.00	4,512.00	4,512.00	4,512.00	54,141.00	
					2024	FISICO	6.00	6.00	6.00	6.00	6.00	6.00	6.00	6.00	6.00	6.00	6.00	8.00	5.00	73.00
						COSTEO S/	4,510.00	4,511.00	4,512.00	4,512.00	4,512.00	4,512.00	4,512.00	4,512.00	4,512.00	4,512.00	4,512.00	4,512.00	54,141.00	
					2025	FISICO	6.00	6.00	6.00	6.00	6.00	6.00	6.00	6.00	6.00	6.00	6.00	8.00	5.00	73.00
						COSTEO S/	4,510.00	4,511.00	4,512.00	4,512.00	4,512.00	4,512.00	4,512.00	4,512.00	4,512.00	4,512.00	4,512.00	4,512.00	54,141.00	
AOI00103800295	0515005 - LESIONES DEL NERVIO PERIFERICO	030201 - ANDAHUAYLAS	PERSONA ATENDIDA	Muy Alta	2023	FISICO	17.00	17.00	17.00	17.00	17.00	17.00	17.00	17.00	17.00	17.00	17.00	10.00	197.00	
						COSTEO S/	4,510.00	4,511.00	4,512.00	4,512.00	4,512.00	4,512.00	4,512.00	4,512.00	4,512.00	4,512.00	4,512.00	4,512.00	54,141.00	
					2024	FISICO	17.00	17.00	17.00	17.00	17.00	17.00	17.00	17.00	17.00	17.00	17.00	17.00	10.00	197.00
						COSTEO S/	4,510.00	4,511.00	4,512.00	4,512.00	4,512.00	4,512.00	4,512.00	4,512.00	4,512.00	4,512.00	4,512.00	4,512.00	54,141.00	
					2025	FISICO	17.00	17.00	17.00	17.00	17.00	17.00	17.00	17.00	17.00	17.00	17.00	17.00	10.00	197.00
						COSTEO S/	4,510.00	4,511.00	4,512.00	4,512.00	4,512.00	4,512.00	4,512.00	4,512.00	4,512.00	4,512.00	4,512.00	4,512.00	54,141.00	

POI MultiAnual con Programación Física y Costeo

S/																				
AOI00103800296	0515006 - TRANSTORNOS DEL DESARROLLO DE LA FUNCION MOTRIZ	030201 - ANDAHUAYLAS	PERSONA ATENDIDA	Muy Alta	2023	FISICO	61.00	61.00	61.00	61.00	62.00	62.00	62.00	62.00	62.00	740.00				
						COSTEO S/	4,510.00	4,511.00	4,512.00	4,512.00	4,512.00	4,512.00	4,512.00	4,512.00	4,512.00	4,512.00	4,512.00	4,512.00	54,141.00	
					2024	FISICO	61.00	61.00	61.00	61.00	62.00	62.00	62.00	62.00	62.00	62.00	62.00	62.00	62.00	740.00
						COSTEO S/	4,510.00	4,511.00	4,512.00	4,512.00	4,512.00	4,512.00	4,512.00	4,512.00	4,512.00	4,512.00	4,512.00	4,512.00	4,512.00	54,141.00
					2025	FISICO	61.00	61.00	61.00	61.00	62.00	62.00	62.00	62.00	62.00	62.00	62.00	62.00	62.00	740.00
						COSTEO S/	4,510.00	4,511.00	4,512.00	4,512.00	4,512.00	4,512.00	4,512.00	4,512.00	4,512.00	4,512.00	4,512.00	4,512.00	4,512.00	54,141.00
AOI00103800297	0515007 - ENFERMEDAD ARTICULAR DEGENERATIVA	030201 - ANDAHUAYLAS	PERSONA ATENDIDA	Muy Alta	2023	FISICO	37.00	37.00	37.00	37.00	37.00	37.00	37.00	37.00	37.00	31.00	438.00			
						COSTEO S/	4,510.00	4,511.00	4,512.00	4,512.00	4,512.00	4,512.00	4,512.00	4,512.00	4,512.00	4,512.00	4,512.00	4,512.00	54,141.00	
					2024	FISICO	37.00	37.00	37.00	37.00	37.00	37.00	37.00	37.00	37.00	37.00	37.00	37.00	31.00	438.00
						COSTEO S/	4,510.00	4,511.00	4,512.00	4,512.00	4,512.00	4,512.00	4,512.00	4,512.00	4,512.00	4,512.00	4,512.00	4,512.00	4,512.00	54,141.00
					2025	FISICO	37.00	37.00	37.00	37.00	37.00	37.00	37.00	37.00	37.00	37.00	37.00	37.00	31.00	438.00
						COSTEO S/	4,510.00	4,511.00	4,512.00	4,512.00	4,512.00	4,512.00	4,512.00	4,512.00	4,512.00	4,512.00	4,512.00	4,512.00	4,512.00	54,141.00
AOI00103800298	0515008 - ENFERMEDAD CEREBRO VASCULAR	030201 - ANDAHUAYLAS	PERSONA ATENDIDA	Muy Alta	2023	FISICO	28.00	28.00	28.00	28.00	28.00	28.00	28.00	28.00	28.00	28.00	336.00			
						COSTEO S/	4,510.00	4,511.00	4,512.00	4,512.00	4,512.00	4,512.00	4,512.00	4,512.00	4,512.00	4,512.00	4,512.00	4,512.00	54,141.00	
					2024	FISICO	28.00	28.00	28.00	28.00	28.00	28.00	28.00	28.00	28.00	28.00	28.00	28.00	28.00	336.00
						COSTEO S/	4,510.00	4,511.00	4,512.00	4,512.00	4,512.00	4,512.00	4,512.00	4,512.00	4,512.00	4,512.00	4,512.00	4,512.00	4,512.00	54,141.00
					2025	FISICO	28.00	28.00	28.00	28.00	28.00	28.00	28.00	28.00	28.00	28.00	28.00	28.00	28.00	336.00
						COSTEO S/	4,510.00	4,511.00	4,512.00	4,512.00	4,512.00	4,512.00	4,512.00	4,512.00	4,512.00	4,512.00	4,512.00	4,512.00	4,512.00	54,141.00
AOI00103800299	0515009 - ENCEFALOPATIA INFANTIL	030201 - ANDAHUAYLAS	PERSONA ATENDIDA	Muy Alta	2023	FISICO	27.00	27.00	27.00	27.00	27.00	27.00	27.00	27.00	27.00	24.00	321.00			
						COSTEO S/	4,510.00	4,512.00	4,512.00	4,512.00	4,512.00	4,512.00	4,512.00	4,512.00	4,512.00	4,512.00	4,512.00	4,512.00	54,142.00	
					2024	FISICO	27.00	27.00	27.00	27.00	27.00	27.00	27.00	27.00	27.00	27.00	27.00	24.00	321.00	
						COSTEO S/	4,510.00	4,512.00	4,512.00	4,512.00	4,512.00	4,512.00	4,512.00	4,512.00	4,512.00	4,512.00	4,512.00	4,512.00	4,512.00	54,142.00
					2025	FISICO	27.00	27.00	27.00	27.00	27.00	27.00	27.00	27.00	27.00	27.00	27.00	24.00	321.00	
						COSTEO S/	4,510.00	4,512.00	4,512.00	4,512.00	4,512.00	4,512.00	4,512.00	4,512.00	4,512.00	4,512.00	4,512.00	4,512.00	4,512.00	54,142.00
AOI00103800300	0515010 - ENFERMEDAD DE PARKINSON	030201 - ANDAHUAYLAS	PERSONA ATENDIDA	Muy Alta	2023	FISICO	6.00	6.00	6.00	6.00	6.00	6.00	6.00	6.00	6.00	5.00	71.00			
						COSTEO S/	4,510.00	4,512.00	4,512.00	4,512.00	4,512.00	4,512.00	4,512.00	4,512.00	4,512.00	4,512.00	4,512.00	4,512.00	54,142.00	
					2024	FISICO	6.00	6.00	6.00	6.00	6.00	6.00	6.00	6.00	6.00	6.00	6.00	5.00	71.00	
						COSTEO S/	4,510.00	4,512.00	4,512.00	4,512.00	4,512.00	4,512.00	4,512.00	4,512.00	4,512.00	4,512.00	4,512.00	4,512.00	4,512.00	54,142.00
					2025	FISICO	6.00	6.00	6.00	6.00	6.00	6.00	6.00	6.00	6.00	6.00	6.00	5.00	71.00	
						COSTEO S/	4,510.00	4,512.00	4,512.00	4,512.00	4,512.00	4,512.00	4,512.00	4,512.00	4,512.00	4,512.00	4,512.00	4,512.00	4,512.00	54,142.00
AOI00103800301	0515011 - SINDROME DE DOWN	030201 - ANDAHUAYLAS	PERSONA ATENDIDA	Muy Alta	2023	FISICO	10.00	10.00	10.00	10.00	10.00	10.00	10.00	10.00	10.00	5.00	115.00			
						COSTEO S/	4,510.00	4,512.00	4,512.00	4,512.00	4,512.00	4,512.00	4,512.00	4,512.00	4,512.00	4,512.00	4,512.00	4,512.00	54,142.00	
					2024	FISICO	10.00	10.00	10.00	10.00	10.00	10.00	10.00	10.00	10.00	10.00	5.00	115.00		
						COSTEO	4,510.00	4,512.00	4,512.00	4,512.00	4,512.00	4,512.00	4,512.00	4,512.00	4,512.00	4,512.00	4,512.00	4,512.00	54,142.00	

POI MultiAnual con Programación Física y Costeo

						S/																
					2025	FISICO	10.00	10.00	10.00	10.00	10.00	10.00	10.00	10.00	10.00	10.00	5.00	10.00	115.00			
						COSTEO	4,510.00	4,512.00	4,512.00	4,512.00	4,512.00	4,512.00	4,512.00	4,512.00	4,512.00	4,512.00	4,512.00	4,512.00	54,142.00			
						S/																
AOI00103800302	0515012 - TRANSTORNOS POSTULARES	030201 - ANDAHUAYLAS	PERSONA ATENDIDA	Muy Alta	2023	FISICO	78.00	78.00	78.00	78.00	78.00	78.00	78.00	78.00	78.00	78.00	78.00	78.00	67.00	925.00		
						COSTEO	4,511.00	4,512.00	4,512.00	4,512.00	4,512.00	4,512.00	4,512.00	4,512.00	4,512.00	4,512.00	4,512.00	4,512.00	4,512.00	4,512.00	54,143.00	
					2024	FISICO	78.00	78.00	78.00	78.00	78.00	78.00	78.00	78.00	78.00	78.00	78.00	78.00	78.00	78.00	67.00	925.00
						COSTEO	4,511.00	4,512.00	4,512.00	4,512.00	4,512.00	4,512.00	4,512.00	4,512.00	4,512.00	4,512.00	4,512.00	4,512.00	4,512.00	4,512.00	54,143.00	
				2025	FISICO	78.00	78.00	78.00	78.00	78.00	78.00	78.00	78.00	78.00	78.00	78.00	78.00	67.00	925.00			
						COSTEO	4,511.00	4,512.00	4,512.00	4,512.00	4,512.00	4,512.00	4,512.00	4,512.00	4,512.00	4,512.00	4,512.00	4,512.00	54,143.00			
						S/																
AOI00103800315	0515103 - SORDOMUDEZ	030201 - ANDAHUAYLAS	PERSONA ATENDIDA	Muy Alta	2023	FISICO	10.00	10.00	10.00	10.00	10.00	10.00	10.00	10.00	10.00	10.00	10.00	10.00	10.00	120.00		
						COSTEO	1,178.00	1,178.00	1,178.00	1,178.00	1,178.00	1,178.00	1,178.00	1,178.00	1,178.00	1,179.00	1,179.00	1,179.00	1,179.00	1,179.00	14,140.00	
					2024	FISICO	10.00	10.00	10.00	10.00	10.00	10.00	10.00	10.00	10.00	10.00	10.00	10.00	10.00	10.00	10.00	120.00
						COSTEO	1,178.00	1,178.00	1,178.00	1,178.00	1,178.00	1,178.00	1,178.00	1,178.00	1,178.00	1,179.00	1,179.00	1,179.00	1,179.00	1,179.00	1,179.00	14,140.00
		2025	FISICO	10.00	10.00	10.00	10.00	10.00	10.00	10.00	10.00	10.00	10.00	10.00	10.00	10.00	10.00	10.00	120.00			
						COSTEO	1,178.00	1,178.00	1,178.00	1,178.00	1,178.00	1,178.00	1,178.00	1,178.00	1,179.00	1,179.00	1,179.00	1,179.00	14,140.00			
						S/																
AOI00103800316	0515104 - PARALISIS CEREBRAL INFANTIL	030201 - ANDAHUAYLAS	PERSONA ATENDIDA	Muy Alta	2023	FISICO	42.00	42.00	42.00	42.00	42.00	42.00	42.00	43.00	43.00	43.00	43.00	43.00	43.00	510.00		
						COSTEO	1,178.00	1,178.00	1,178.00	1,178.00	1,178.00	1,178.00	1,178.00	1,178.00	1,179.00	1,179.00	1,179.00	1,179.00	1,179.00	1,179.00	14,141.00	
					2024	FISICO	42.00	42.00	42.00	42.00	42.00	42.00	42.00	43.00	43.00	43.00	43.00	43.00	43.00	43.00	43.00	510.00
						COSTEO	1,178.00	1,178.00	1,178.00	1,178.00	1,178.00	1,178.00	1,178.00	1,178.00	1,179.00	1,179.00	1,179.00	1,179.00	1,179.00	1,179.00	1,179.00	14,141.00
		2025	FISICO	42.00	42.00	42.00	42.00	42.00	42.00	42.00	43.00	43.00	43.00	43.00	43.00	43.00	43.00	43.00	510.00			
						COSTEO	1,178.00	1,178.00	1,178.00	1,178.00	1,178.00	1,178.00	1,178.00	1,179.00	1,179.00	1,179.00	1,179.00	1,179.00	14,141.00			
						S/																
AOI00103800317	0515105 - ENFERMEDAD CEREBRO VASCULARES	030201 - ANDAHUAYLAS	PERSONA ATENDIDA	Muy Alta	2023	FISICO	42.00	42.00	42.00	42.00	42.00	42.00	43.00	43.00	43.00	43.00	43.00	43.00	43.00	510.00		
						COSTEO	1,178.00	1,178.00	1,178.00	1,178.00	1,178.00	1,178.00	1,178.00	1,178.00	1,179.00	1,179.00	1,179.00	1,179.00	1,179.00	1,179.00	14,141.00	
					2024	FISICO	42.00	42.00	42.00	42.00	42.00	42.00	43.00	43.00	43.00	43.00	43.00	43.00	43.00	43.00	43.00	510.00
						COSTEO	1,178.00	1,178.00	1,178.00	1,178.00	1,178.00	1,178.00	1,178.00	1,178.00	1,179.00	1,179.00	1,179.00	1,179.00	1,179.00	1,179.00	1,179.00	14,141.00
		2025	FISICO	42.00	42.00	42.00	42.00	42.00	42.00	43.00	43.00	43.00	43.00	43.00	43.00	43.00	43.00	43.00	510.00			
						COSTEO	1,178.00	1,178.00	1,178.00	1,178.00	1,178.00	1,178.00	1,178.00	1,179.00	1,179.00	1,179.00	1,179.00	1,179.00	14,141.00			
						S/																
AOI00103800318	0515201 - TRANSTORNOS DE APRENDIZAJE	030201 - ANDAHUAYLAS	PERSONA ATENDIDA	Muy Alta	2023	FISICO	68.00	68.00	68.00	68.00	68.00	68.00	68.00	68.00	68.00	69.00	69.00	69.00	69.00	820.00		
						COSTEO	1,133.00	1,133.00	1,133.00	1,133.00	1,133.00	1,133.00	1,133.00	1,133.00	1,133.00	1,133.00	1,133.00	1,133.00	1,133.00	1,135.00	13,598.00	
					2024	FISICO	68.00	68.00	68.00	68.00	68.00	68.00	68.00	68.00	68.00	69.00	69.00	69.00	69.00	69.00	69.00	820.00
						COSTEO	1,133.00	1,133.00	1,133.00	1,133.00	1,133.00	1,133.00	1,133.00	1,133.00	1,133.00	1,133.00	1,133.00	1,133.00	1,133.00	1,133.00	1,135.00	13,598.00
		2025	FISICO	68.00	68.00	68.00	68.00	68.00	68.00	68.00	68.00	68.00	69.00	69.00	69.00	69.00	69.00	820.00				
						COSTEO	1,133.00	1,133.00	1,133.00	1,133.00	1,133.00	1,133.00	1,133.00	1,133.00	1,133.00	1,133.00	1,133.00	1,135.00	13,598.00			
						S/																
AOI00103800319	0515202 - RETRASO MENTAL: LEVE, MODERADO, SEVERO	030201 - ANDAHUAYLAS	PERSONA ATENDIDA	Muy Alta	2023	FISICO	43.00	43.00	43.00	43.00	43.00	43.00	43.00	43.00	44.00	44.00	44.00	44.00	520.00			
						COSTEO	1,133.00	1,133.00	1,133.00	1,133.00	1,133.00	1,133.00	1,133.00	1,133.00	1,133.00	1,133.00	1,133.00	1,135.00	13,598.00			

POI MultiAnual con Programación Física y Costeo

						S/ FISICO	43.00	43.00	43.00	43.00	43.00	43.00	43.00	43.00	44.00	44.00	44.00	44.00	520.00	
					2024	COSTEO S/	1,133.00	1,133.00	1,133.00	1,133.00	1,133.00	1,133.00	1,133.00	1,133.00	1,133.00	1,133.00	1,133.00	1,135.00	13,598.00	
						FISICO	43.00	43.00	43.00	43.00	43.00	43.00	43.00	43.00	44.00	44.00	44.00	44.00	520.00	
					2025	COSTEO S/	1,133.00	1,133.00	1,133.00	1,133.00	1,133.00	1,133.00	1,133.00	1,133.00	1,133.00	1,133.00	1,133.00	1,135.00	13,598.00	
						FISICO	43.00	43.00	43.00	43.00	43.00	43.00	43.00	43.00	44.00	44.00	44.00	44.00	520.00	
					2023	COSTEO S/	1,133.00	1,133.00	1,133.00	1,133.00	1,133.00	1,133.00	1,133.00	1,133.00	1,133.00	1,133.00	1,133.00	1,135.00	13,598.00	
AOI00103800320	0515203 - TRANSTORNOS DEL ESPECTRO AUTISTA	030201 - ANDAHUAYLAS	PERSONA ATENDIDA	Muy Alta		FISICO	43.00	43.00	43.00	43.00	43.00	43.00	43.00	43.00	44.00	44.00	44.00	44.00	520.00	
					2024	COSTEO S/	1,133.00	1,133.00	1,133.00	1,133.00	1,133.00	1,133.00	1,133.00	1,133.00	1,133.00	1,133.00	1,133.00	1,135.00	13,598.00	
						FISICO	43.00	43.00	43.00	43.00	43.00	43.00	43.00	43.00	44.00	44.00	44.00	44.00	520.00	
					2025	COSTEO S/	1,133.00	1,133.00	1,133.00	1,133.00	1,133.00	1,133.00	1,133.00	1,133.00	1,133.00	1,133.00	1,133.00	1,135.00	13,598.00	
						FISICO	43.00	43.00	43.00	43.00	43.00	43.00	43.00	43.00	44.00	44.00	44.00	44.00	520.00	
					2023	COSTEO S/	1,133.00	1,133.00	1,133.00	1,133.00	1,133.00	1,133.00	1,133.00	1,133.00	1,133.00	1,133.00	1,133.00	1,137.00	13,600.00	
AOI00103800321	0515204 - OTROS TRANSTORNOS DE SALUD MENTAL	030201 - ANDAHUAYLAS	PERSONA ATENDIDA	Muy Alta		FISICO	43.00	43.00	43.00	43.00	43.00	43.00	43.00	43.00	44.00	44.00	44.00	44.00	520.00	
					2024	COSTEO S/	1,133.00	1,133.00	1,133.00	1,133.00	1,133.00	1,133.00	1,133.00	1,133.00	1,133.00	1,133.00	1,133.00	1,137.00	13,600.00	
						FISICO	43.00	43.00	43.00	43.00	43.00	43.00	43.00	43.00	44.00	44.00	44.00	44.00	520.00	
					2025	COSTEO S/	1,133.00	1,133.00	1,133.00	1,133.00	1,133.00	1,133.00	1,133.00	1,133.00	1,133.00	1,133.00	1,133.00	1,137.00	13,600.00	
						FISICO	44.00	44.00	44.00	44.00	44.00	44.00	44.00	44.00	44.00	44.00	45.00	45.00	530.00	
					2023	COSTEO S/	208.00	208.00	208.00	208.00	208.00	208.00	208.00	208.00	209.00	209.00	209.00	209.00	2,500.00	
AOI00103800322	5005153 - CERTIFICACION DE DISCAPACIDAD	030201 - ANDAHUAYLAS	PERSONA ATENDIDA	Muy Alta		FISICO	44.00	44.00	44.00	44.00	44.00	44.00	44.00	44.00	44.00	44.00	45.00	45.00	530.00	
					2024	COSTEO S/	208.00	208.00	208.00	208.00	208.00	208.00	208.00	208.00	209.00	209.00	209.00	209.00	2,500.00	
						FISICO	44.00	44.00	44.00	44.00	44.00	44.00	44.00	44.00	44.00	44.00	45.00	45.00	530.00	
					2025	COSTEO S/	208.00	208.00	208.00	208.00	208.00	208.00	208.00	208.00	209.00	209.00	209.00	209.00	2,500.00	
						FISICO	0.00	0.00	0.00	1.00	0.00	0.00	1.00	0.00	0.00	1.00	0.00	1.00	4.00	
					2023	COSTEO S/	216.00	216.00	216.00	216.00	217.00	217.00	217.00	217.00	217.00	217.00	217.00	217.00	2,600.00	
AOI00103800323	5005154 - CERTIFICACION DE INCAPACIDAD PARA EL TRABAJO	030201 - ANDAHUAYLAS	PERSONA ATENDIDA	Muy Alta		FISICO	0.00	0.00	0.00	1.00	0.00	0.00	1.00	0.00	0.00	1.00	0.00	1.00	4.00	
					2024	COSTEO S/	216.00	216.00	216.00	216.00	217.00	217.00	217.00	217.00	217.00	217.00	217.00	217.00	2,600.00	
						FISICO	0.00	0.00	0.00	1.00	0.00	0.00	1.00	0.00	0.00	1.00	0.00	1.00	4.00	
					2025	COSTEO S/	216.00	216.00	216.00	216.00	217.00	217.00	217.00	217.00	217.00	217.00	217.00	217.00	2,600.00	
AEI.01.09 - ATENCIÓN INTEGRAL DE SALUD MENTAL EN BENEFICIO DE LA POBLACIÓN.																				
CODIGO	ACTIVIDAD OPERATIVA	UBIGEO	U.M.	PRIORIDAD	PERIODO MULTIANUAL	PROGRAMACION MENSUAL												TOTAL ANUAL		
						META	01	02	03	04	05	06	07	08	09	10	11		12	
AOI00103800326	0070610 - TRATAMIENTO AMBULATORIO DE PERSONAS CON CONDUCTA SUICIDA.	030201 - ANDAHUAYLAS	PERSONA TRATADA	Muy Alta		FISICO	4.00	4.00	4.00	4.00	4.00	4.00	4.00	4.00	4.00	4.00	4.00	4.00	6.00	50.00
					2023	COSTEO S/	6,278.50	6,278.50	6,278.50	6,278.50	6,278.50	6,278.50	6,278.50	6,278.50	6,278.50	6,278.50	6,278.50	6,278.50	6,279.50	75,343.00
						FISICO	4.00	4.00	4.00	4.00	4.00	4.00	4.00	4.00	4.00	4.00	4.00	6.00	50.00	
					2024	COSTEO S/	6,278.50	6,278.50	6,278.50	6,278.50	6,278.50	6,278.50	6,278.50	6,278.50	6,278.50	6,278.50	6,278.50	6,279.50	75,343.00	

POI MultiAnual con Programación Física y Costeo

					2025	FISICO COSTEO S/	4.00 6,278.50	4.00 6,278.50	4.00 6,278.50	4.00 6,278.50	4.00 6,278.50	4.00 6,278.50	4.00 6,278.50	4.00 6,278.50	4.00 6,278.50	6.00 6,279.50	50.00 75,343.00	
					2023	FISICO COSTEO S/	4.00 6,278.50	4.00 6,278.50	4.00 6,278.50	4.00 6,278.50	4.00 6,278.50	4.00 6,278.50	4.00 6,278.50	4.00 6,278.50	4.00 6,278.50	6.00 6,279.50	50.00 75,343.00	
AOI00103800327	0070611 - TRATAMIENTO AMBULATORIO DE PERSONAS CON ANSIEDAD.	030201 - ANDAHUAYLAS	PERSONA TRATADA	Muy Alta	2024	FISICO COSTEO S/	4.00 6,278.50	4.00 6,278.50	4.00 6,278.50	4.00 6,278.50	4.00 6,278.50	4.00 6,278.50	4.00 6,278.50	4.00 6,278.50	4.00 6,278.50	6.00 6,279.50	50.00 75,343.00	
					2025	FISICO COSTEO S/	4.00 6,278.50	4.00 6,278.50	4.00 6,278.50	4.00 6,278.50	4.00 6,278.50	4.00 6,278.50	4.00 6,278.50	4.00 6,278.50	4.00 6,278.50	6.00 6,279.50	50.00 75,343.00	
					2023	FISICO COSTEO S/	2.00 6,651.83	2.00 6,651.83	2.00 6,651.83	2.00 6,651.83	2.00 6,651.83	2.00 6,651.83	2.00 6,651.83	2.00 6,651.83	2.00 6,651.83	4.00 6,651.87	30.00 79,822.00	
AOI00103800328	5005191 - TRATAMIENTO CON INTERNAMIENTO DE PERSONAS CON TRASTORNOS AFECTIVOS, ANSIEDAD Y DE CONDUCTA SUICIDA	030201 - ANDAHUAYLAS	PERSONA TRATADA	Muy Alta	2024	FISICO COSTEO S/	2.00 6,651.83	2.00 6,651.83	2.00 6,651.83	2.00 6,651.83	2.00 6,651.83	2.00 6,651.83	2.00 6,651.83	2.00 6,651.83	2.00 6,651.83	4.00 6,651.87	30.00 79,822.00	
					2025	FISICO COSTEO S/	2.00 6,651.83	2.00 6,651.83	2.00 6,651.83	2.00 6,651.83	2.00 6,651.83	2.00 6,651.83	2.00 6,651.83	2.00 6,651.83	2.00 6,651.83	4.00 6,651.87	30.00 79,822.00	
					2023	FISICO COSTEO S/	2.00 2,369.60	2.00 2,369.60	2.00 2,369.60	2.00 2,369.60	2.00 2,369.60	2.00 2,369.60	3.00 2,369.60	3.00 2,369.60	3.00 2,369.60	3.00 2,369.60	3.00 2,371.00	30.00 28,436.00
AOI00103800329	5005195 - TRATAMIENTO AMBULATORIO A PERSONAS CON SÍNDROME PSICÓTICO O TRASTORNO DEL ESPECTRO DE LA ESQUIZOFRENIA	030201 - ANDAHUAYLAS	ACCION	Muy Alta	2024	FISICO COSTEO S/	2.00 2,369.60	2.00 2,369.60	2.00 2,369.60	2.00 2,369.60	2.00 2,369.60	2.00 2,369.60	3.00 2,369.60	3.00 2,369.60	3.00 2,369.60	3.00 2,369.60	3.00 2,371.00	30.00 28,436.00
					2025	FISICO COSTEO S/	2.00 2,369.60	2.00 2,369.60	2.00 2,369.60	2.00 2,369.60	2.00 2,369.60	2.00 2,369.60	3.00 2,369.60	3.00 2,369.60	3.00 2,369.60	3.00 2,369.60	3.00 2,371.00	30.00 28,436.00
					2023	FISICO COSTEO S/	5.00 38,908.00	5.00 38,908.00	5.00 38,909.00	5.00 38,909.00	5.00 38,909.00	5.00 38,909.00	5.00 38,909.00	5.00 38,909.00	5.00 38,909.00	10.00 38,916.00	70.00 466,913.00	
AOI00103800330	5005196 - TRATAMIENTO CON INTERNAMIENTO DE PERSONAS CON SÍNDROME O TRASTORNO PSICÓTICO EN HOSPITALES	030201 - ANDAHUAYLAS	PERSONA TRATADA	Muy Alta	2024	FISICO COSTEO S/	5.00 38,908.00	5.00 38,908.00	5.00 38,909.00	5.00 38,909.00	5.00 38,909.00	5.00 38,909.00	5.00 38,909.00	5.00 38,909.00	5.00 38,909.00	10.00 38,916.00	70.00 466,913.00	
					2025	FISICO COSTEO S/	5.00 38,908.00	5.00 38,908.00	5.00 38,909.00	5.00 38,909.00	5.00 38,909.00	5.00 38,909.00	5.00 38,909.00	5.00 38,909.00	5.00 38,909.00	10.00 38,916.00	70.00 466,913.00	
					2023	FISICO COSTEO S/	1.00 1,007.62	1.00 1,007.62	1.00 1,007.62	1.00 1,007.62	1.00 1,007.62	1.00 1,007.62	1.00 1,007.62	1.00 1,007.62	2.00 1,007.62	3.00 1,007.62	3.00 1,007.62	19.00 12,091.50
AOI00103800332	5005193 - TRATAMIENTO CON INTERNAMIENTO DE PACIENTES CON TRASTORNO DEL COMPORTAMIENTO DEBIDO AL CONSUMO DE ALCOHOL	030201 - ANDAHUAYLAS	PERSONA TRATADA	Muy Alta	2024	FISICO COSTEO S/	1.00 1,007.62	1.00 1,007.62	1.00 1,007.62	1.00 1,007.62	1.00 1,007.62	1.00 1,007.62	1.00 1,007.62	1.00 1,007.62	2.00 1,007.62	3.00 1,007.62	3.00 1,007.62	19.00 12,091.50
					2025	FISICO COSTEO S/	1.00 1,007.62	1.00 1,007.62	1.00 1,007.62	1.00 1,007.62	1.00 1,007.62	1.00 1,007.62	1.00 1,007.62	1.00 1,007.62	2.00 1,007.62	3.00 1,007.62	3.00 1,007.62	19.00 12,091.50
AOI00103800361	0060613 - TRATAMIENTO ESPECIALIZADO DE PERSONAS AFECTADAS POR VIOLENCIA SEXUAL	030201 - ANDAHUAYLAS	PERSONA TRATADA	Muy Alta	2023	FISICO COSTEO S/	5.00 629.46	5.00 629.46	5.00 629.46	5.00 629.46	5.00 629.46	5.00 629.46	5.00 629.46	3.00 629.46	3.00 629.46	3.00 629.46	3.00 629.44	50.00 7,553.50

POI MultiAnual con Programación Física y Costeo

AOI00103800362	0060614 - TRATAMIENTO DE NIÑOS, NIÑAS Y ADOLESCENTES AFECTADOS POR MALTRATO INFANTIL	030201 - ANDAHUAYLAS	PERSONA TRATADA	Muy Alta	2024	FISICO	5.00	5.00	5.00	5.00	5.00	5.00	5.00	3.00	3.00	3.00	3.00	50.00				
						COSTEO S/	629.46	629.46	629.46	629.46	629.46	629.46	629.46	629.46	629.46	629.46	629.46	629.46	629.44	7,553.50		
					2025	FISICO	5.00	5.00	5.00	5.00	5.00	5.00	5.00	5.00	3.00	3.00	3.00	3.00	3.00	50.00		
						COSTEO S/	629.46	629.46	629.46	629.46	629.46	629.46	629.46	629.46	629.46	629.46	629.46	629.46	629.46	629.44	7,553.50	
					2023	FISICO	5.00	5.00	5.00	5.00	5.00	5.00	5.00	5.00	5.00	5.00	5.00	3.00	3.00	3.00	1.00	50.00
						COSTEO S/	629.45	629.45	629.45	629.45	629.45	629.45	629.45	629.45	629.45	629.45	629.45	629.45	629.45	629.45	629.55	7,553.50
AOI00103800363	0070612 - TRATAMIENTO ESPECIALIZADO EN VIOLENCIA FAMILIAR	030201 - ANDAHUAYLAS	PERSONA TRATADA	Muy Alta	2023	FISICO	5.00	5.00	5.00	5.00	5.00	5.00	5.00	5.00	5.00	2.00	2.00	1.00	50.00			
						COSTEO S/	629.45	629.45	629.45	629.45	629.45	629.45	629.45	629.45	629.45	629.45	629.45	629.45	629.45	629.55	7,553.50	
					2024	FISICO	5.00	5.00	5.00	5.00	5.00	5.00	5.00	5.00	5.00	5.00	5.00	2.00	2.00	1.00	50.00	
						COSTEO S/	629.45	629.45	629.45	629.45	629.45	629.45	629.45	629.45	629.45	629.45	629.45	629.45	629.45	629.45	629.55	7,553.50
					2025	FISICO	5.00	5.00	5.00	5.00	5.00	5.00	5.00	5.00	5.00	5.00	5.00	2.00	2.00	1.00	50.00	
						COSTEO S/	629.45	629.45	629.45	629.45	629.45	629.45	629.45	629.45	629.45	629.45	629.45	629.45	629.45	629.45	629.55	7,553.50
AOI00103800364	0070615 - TRATAMIENTO ESPECIALIZADO NIÑOS, NIÑAS Y ADOLESCENTES AFECTADOS POR VIOLENCIA SEXUAL	030201 - ANDAHUAYLAS	PERSONA TRATADA	Muy Alta	2023	FISICO	5.00	5.00	5.00	5.00	5.00	5.00	5.00	5.00	5.00	2.00	1.00	2.00	50.00			
						COSTEO S/	629.45	629.45	629.45	629.45	629.45	629.45	629.45	629.45	629.45	629.45	629.45	629.45	629.45	629.55	7,553.50	
					2024	FISICO	5.00	5.00	5.00	5.00	5.00	5.00	5.00	5.00	5.00	5.00	5.00	2.00	1.00	2.00	50.00	
						COSTEO S/	629.45	629.45	629.45	629.45	629.45	629.45	629.45	629.45	629.45	629.45	629.45	629.45	629.45	629.45	629.55	7,553.50
					2025	FISICO	5.00	5.00	5.00	5.00	5.00	5.00	5.00	5.00	5.00	5.00	5.00	2.00	1.00	2.00	50.00	
						COSTEO S/	629.45	629.45	629.45	629.45	629.45	629.45	629.45	629.45	629.45	629.45	629.45	629.45	629.45	629.45	629.55	7,553.50
AOI00103800365	5005190 - TRATAMIENTO AMBULATORIO DE PERSONAS CON DEPRESIÓN	030201 - ANDAHUAYLAS	PERSONA TRATADA	Muy Alta	2023	FISICO	18.00	18.00	18.00	18.00	18.00	18.00	18.00	18.00	18.00	18.00	20.00	20.00	220.00			
						COSTEO S/	64.50	64.50	64.50	64.50	64.50	64.50	64.50	64.50	64.50	64.50	64.50	64.50	64.50	774.00		
					2024	FISICO	18.00	18.00	18.00	18.00	18.00	18.00	18.00	18.00	18.00	18.00	18.00	18.00	20.00	20.00	220.00	
						COSTEO S/	64.50	64.50	64.50	64.50	64.50	64.50	64.50	64.50	64.50	64.50	64.50	64.50	64.50	64.50	774.00	
					2025	FISICO	18.00	18.00	18.00	18.00	18.00	18.00	18.00	18.00	18.00	18.00	18.00	18.00	20.00	20.00	220.00	
						COSTEO S/	64.50	64.50	64.50	64.50	64.50	64.50	64.50	64.50	64.50	64.50	64.50	64.50	64.50	64.50	774.00	
AOI00103800366	0070629 - TRATAMIENTO AMBULATORIO PARA LAS PERSONAS CON DETERIORO COGNITIVO	030201 - ANDAHUAYLAS	PERSONA TRATADA	Muy Alta	2023	FISICO	5.00	5.00	5.00	5.00	5.00	5.00	5.00	5.00	5.00	10.00	10.00	5.00	70.00			
						COSTEO S/	2,369.00	2,369.00	2,369.00	2,369.00	2,369.00	2,369.00	2,369.00	2,369.00	2,369.00	2,369.00	2,369.00	2,369.00	2,371.00	2,375.00	28,436.00	
					2024	FISICO	5.00	5.00	5.00	5.00	5.00	5.00	5.00	5.00	5.00	5.00	10.00	10.00	5.00	70.00		
						COSTEO S/	2,369.00	2,369.00	2,369.00	2,369.00	2,369.00	2,369.00	2,369.00	2,369.00	2,369.00	2,369.00	2,369.00	2,369.00	2,371.00	2,375.00	28,436.00	
					2025	FISICO	5.00	5.00	5.00	5.00	5.00	5.00	5.00	5.00	5.00	5.00	10.00	10.00	5.00	70.00		
						COSTEO S/	2,369.00	2,369.00	2,369.00	2,369.00	2,369.00	2,369.00	2,369.00	2,369.00	2,369.00	2,369.00	2,369.00	2,369.00	2,371.00	2,375.00	28,436.00	

POI MultiAnual con Programación Física y Costeo

AOI00103800367	0070618 - ATENCIÓN DE PERSONAS CON INTOXICACIÓN ALCOHÓLICA GRAVE	030201 - ANDAHUAYLAS	EGRESO	Muy Alta	2023	FISICO	5.00	5.00	5.00	5.00	5.00	5.00	5.00	5.00	10.00	10.00	5.00	5.00	70.00			
						COSTEO S/	1,007.62	1,007.62	1,007.62	1,007.62	1,007.62	1,007.62	1,007.62	1,007.62	1,007.62	1,007.62	1,007.62	1,007.62	1,007.62	1,007.62	1,007.68	12,091.50
					2024	FISICO	5.00	5.00	5.00	5.00	5.00	5.00	5.00	5.00	10.00	10.00	5.00	5.00	70.00			
						COSTEO S/	1,007.62	1,007.62	1,007.62	1,007.62	1,007.62	1,007.62	1,007.62	1,007.62	1,007.62	1,007.62	1,007.62	1,007.62	1,007.68	12,091.50		
					2025	FISICO	5.00	5.00	5.00	5.00	5.00	5.00	5.00	5.00	10.00	10.00	5.00	5.00	70.00			
						COSTEO S/	1,007.62	1,007.62	1,007.62	1,007.62	1,007.62	1,007.62	1,007.62	1,007.62	1,007.62	1,007.62	1,007.62	1,007.62	1,007.68	12,091.50		
AOI00103800368	0070617 - INTERVENCIÓN PARA PERSONAS CON DEPENDENCIA DEL ALCOHOL Y TABACO	030201 - ANDAHUAYLAS	PERSONA TRATADA	Muy Alta	2023	FISICO	1.00	1.00	1.00	1.00	1.00	1.00	1.00	1.00	1.00	1.00	0.00	0.00	10.00			
						COSTEO S/	1,102.50	1,102.50	1,102.50	1,102.50	1,102.50	1,102.50	1,102.50	1,102.50	1,102.50	1,102.50	1,102.50	1,102.50	1,102.50	13,230.00		
					2024	FISICO	1.00	1.00	1.00	1.00	1.00	1.00	1.00	1.00	1.00	1.00	0.00	0.00	10.00			
						COSTEO S/	1,102.50	1,102.50	1,102.50	1,102.50	1,102.50	1,102.50	1,102.50	1,102.50	1,102.50	1,102.50	1,102.50	1,102.50	1,102.50	13,230.00		
					2025	FISICO	1.00	1.00	1.00	1.00	1.00	1.00	1.00	1.00	1.00	1.00	0.00	0.00	10.00			
						COSTEO S/	1,102.50	1,102.50	1,102.50	1,102.50	1,102.50	1,102.50	1,102.50	1,102.50	1,102.50	1,102.50	1,102.50	1,102.50	1,102.50	13,230.00		
AOI00103800369	5005192 - INTERVENCIONES BREVES MOTIVACIONALES PARA PERSONAS CON CONSUMO PERJUDICIAL DEL ALCOHOL Y TABACO.	030201 - ANDAHUAYLAS	PERSONA TRATADA	Muy Alta	2023	FISICO	1.00	1.00	1.00	1.00	1.00	1.00	1.00	1.00	1.00	1.00	0.00	0.00	10.00			
						COSTEO S/	1,102.58	1,102.58	1,102.58	1,102.58	1,102.58	1,102.58	1,102.58	1,102.58	1,102.58	1,102.58	1,102.58	1,102.62	13,231.00			
					2024	FISICO	1.00	1.00	1.00	1.00	1.00	1.00	1.00	1.00	1.00	1.00	0.00	0.00	10.00			
						COSTEO S/	1,102.58	1,102.58	1,102.58	1,102.58	1,102.58	1,102.58	1,102.58	1,102.58	1,102.58	1,102.58	1,102.58	1,102.62	13,231.00			
					2025	FISICO	1.00	1.00	1.00	1.00	1.00	1.00	1.00	1.00	1.00	1.00	0.00	0.00	10.00			
						COSTEO S/	1,102.58	1,102.58	1,102.58	1,102.58	1,102.58	1,102.58	1,102.58	1,102.58	1,102.58	1,102.58	1,102.58	1,102.62	13,231.00			
AOI00103800370	0070606 - TAMIZAJE PARA DETECTAR VIOLENCIA FAMILIAR EN PERSONAS MAYORES DE 18 AÑOS	030201 - ANDAHUAYLAS	PERSONA TAMIZADA	Muy Alta	2023	FISICO	5.00	5.00	5.00	5.00	5.00	5.00	5.00	3.00	3.00	3.00	3.00	3.00	50.00			
						COSTEO S/	25.00	25.00	25.00	25.00	25.00	25.00	25.00	25.00	25.00	25.00	25.00	25.00	25.00	300.00		
					2024	FISICO	5.00	5.00	5.00	5.00	5.00	5.00	5.00	3.00	3.00	3.00	3.00	3.00	50.00			
						COSTEO S/	25.00	25.00	25.00	25.00	25.00	25.00	25.00	25.00	25.00	25.00	25.00	25.00	300.00			
					2025	FISICO	5.00	5.00	5.00	5.00	5.00	5.00	5.00	3.00	3.00	3.00	3.00	3.00	50.00			
						COSTEO S/	25.00	25.00	25.00	25.00	25.00	25.00	25.00	25.00	25.00	25.00	25.00	25.00	300.00			
AOI00103800371	0070607 - TAMIZAJE PARA DETECTAR DETERIORO COGNITIVO - DEMENCIA EN PERSONAS MAYORES DE 60 AÑOS Y MAS	030201 - ANDAHUAYLAS	PERSONA TAMIZADA	Muy Alta	2023	FISICO	4.00	4.00	4.00	4.00	4.00	4.00	4.00	4.00	4.00	6.00	4.00	4.00	50.00			
						COSTEO S/	25.00	25.00	25.00	25.00	25.00	25.00	25.00	25.00	25.00	25.00	25.00	25.00	300.00			
					2024	FISICO	4.00	4.00	4.00	4.00	4.00	4.00	4.00	4.00	4.00	6.00	4.00	4.00	50.00			
						COSTEO S/	25.00	25.00	25.00	25.00	25.00	25.00	25.00	25.00	25.00	25.00	25.00	25.00	300.00			
					2025	FISICO	4.00	4.00	4.00	4.00	4.00	4.00	4.00	4.00	4.00	6.00	4.00	4.00	50.00			
						COSTEO S/	25.00	25.00	25.00	25.00	25.00	25.00	25.00	25.00	25.00	25.00	25.00	25.00	300.00			
AOI00103800372	5005188 - TAMIZAJE PARA DETECTAR TRASTORNOS MENTALES (DEPRESIÓN, CONSUMO DE ALCOHOL Y CONDUCTA SUICIDA) EN GRUPOS DE RIESGO DE PERSONAS MAYORES DE 18 AÑOS	030201 - ANDAHUAYLAS	PERSONA TAMIZADA	Muy Alta	2023	FISICO	4.00	4.00	4.00	4.00	4.00	4.00	4.00	4.00	4.00	4.00	4.00	6.00	50.00			
						COSTEO S/	33.00	33.00	33.00	33.00	33.00	33.00	33.00	33.00	33.00	33.00	33.00	33.00	37.00	400.00		
					2024	FISICO	4.00	4.00	4.00	4.00	4.00	4.00	4.00	4.00	4.00	4.00	4.00	6.00	50.00			
						COSTEO S/	33.00	33.00	33.00	33.00	33.00	33.00	33.00	33.00	33.00	33.00	33.00	33.00	37.00	400.00		
					2025	FISICO	4.00	4.00	4.00	4.00	4.00	4.00	4.00	4.00	4.00	4.00	4.00	6.00	50.00			
						COSTEO S/	33.00	33.00	33.00	33.00	33.00	33.00	33.00	33.00	33.00	33.00	33.00	33.00	37.00	400.00		

S/

AEI.01.10 - ATENCIÓN AMBULATORIA DE EMERGENCIAS Y URGENCIAS MÉDICAS EN EL DEPARTAMENTO.																							
CODIGO	ACTIVIDAD OPERATIVA	UBIGEO	U.M.	PRIORIDAD	PERIODO MULTIANUAL	PROGRAMACION MENSUAL												TOTAL ANUAL					
						META	01	02	03	04	05	06	07	08	09	10	11		12				
AOI00103800282	5005139 - ASISTENCIA TECNICA Y CAPACITACION	030201 - ANDAHUAYLAS	PERSONA	Muy Alta	2023	FISICO	4.00	4.00	4.00	4.00	4.00	4.00	4.00	4.00	4.00	4.00	4.00	5.00	5.00	50.00			
						COSTEO S/	1,083.00	1,083.00	1,083.00	1,083.00	1,083.00	1,083.00	1,083.00	1,083.00	1,083.00	1,083.00	1,083.00	1,083.00	1,083.00	1,087.00	13,000.00		
					2024	FISICO	4.00	4.00	4.00	4.00	4.00	4.00	4.00	4.00	4.00	4.00	4.00	4.00	4.00	4.00	5.00	5.00	50.00
						COSTEO S/	1,083.00	1,083.00	1,083.00	1,083.00	1,083.00	1,083.00	1,083.00	1,083.00	1,083.00	1,083.00	1,083.00	1,083.00	1,083.00	1,083.00	1,087.00	13,000.00	
2025	FISICO	4.00	4.00	4.00	4.00	4.00	4.00	4.00	4.00	4.00	4.00	4.00	4.00	4.00	4.00	5.00	5.00	50.00					
	COSTEO S/	1,083.00	1,083.00	1,083.00	1,083.00	1,083.00	1,083.00	1,083.00	1,083.00	1,083.00	1,083.00	1,083.00	1,083.00	1,083.00	1,083.00	1,087.00	13,000.00						
AOI00103800283	5002824 - ATENCION AMBULATORIA DE URGENCIAS (PRIORIDAD III O IV) EN MODULOS HOSPITALARIOS DIFERENCIADOS AUTORIZADOS	030201 - ANDAHUAYLAS	ATENCION	Muy Alta	2023	FISICO	0.00	0.00	1.00	0.00	0.00	1.00	0.00	0.00	1.00	0.00	0.00	1.00	0.00	4.00			
						COSTEO S/	208.00	208.00	208.00	208.00	208.00	208.00	208.00	208.00	208.00	209.00	209.00	209.00	209.00	209.00	2,500.00		
					2024	FISICO	0.00	0.00	1.00	0.00	0.00	1.00	0.00	0.00	1.00	0.00	1.00	0.00	0.00	1.00	0.00	4.00	
						COSTEO S/	208.00	208.00	208.00	208.00	208.00	208.00	208.00	208.00	208.00	208.00	209.00	209.00	209.00	209.00	209.00	2,500.00	
2025	FISICO	0.00	0.00	1.00	0.00	0.00	1.00	0.00	0.00	1.00	0.00	1.00	0.00	0.00	1.00	0.00	4.00						
	COSTEO S/	208.00	208.00	208.00	208.00	208.00	208.00	208.00	208.00	208.00	208.00	209.00	209.00	209.00	209.00	209.00	2,500.00						
AOI00103800284	5005901 - ATENCION DE TRIAJE	030201 - ANDAHUAYLAS	ACCION	Muy Alta	2023	FISICO	695.00	695.00	696.00	696.00	696.00	696.00	696.00	696.00	696.00	696.00	696.00	696.00	696.00	696.00	8,350.00		
						COSTEO S/	333.00	333.00	333.00	333.00	333.00	333.00	333.00	333.00	333.00	333.00	333.00	333.00	333.00	337.00	4,000.00		
					2024	FISICO	695.00	695.00	696.00	696.00	696.00	696.00	696.00	696.00	696.00	696.00	696.00	696.00	696.00	696.00	696.00	696.00	8,350.00
						COSTEO S/	333.00	333.00	333.00	333.00	333.00	333.00	333.00	333.00	333.00	333.00	333.00	333.00	333.00	333.00	337.00	4,000.00	
2025	FISICO	695.00	695.00	696.00	696.00	696.00	696.00	696.00	696.00	696.00	696.00	696.00	696.00	696.00	696.00	696.00	696.00	8,350.00					
	COSTEO S/	333.00	333.00	333.00	333.00	333.00	333.00	333.00	333.00	333.00	333.00	333.00	333.00	333.00	333.00	337.00	4,000.00						
AOI00103800285	5005903 - ATENCION DE LA EMERGENCIA Y URGENCIA ESPECIALIZADA	030201 - ANDAHUAYLAS	ATENCION	Muy Alta	2023	FISICO	320.00	320.00	321.00	321.00	321.00	321.00	321.00	321.00	321.00	321.00	321.00	321.00	321.00	321.00	3,850.00		
						COSTEO S/	513.00	513.00	513.00	513.00	513.00	513.00	513.00	513.00	513.00	513.00	513.00	513.00	513.00	518.00	6,161.00		
					2024	FISICO	320.00	320.00	321.00	321.00	321.00	321.00	321.00	321.00	321.00	321.00	321.00	321.00	321.00	321.00	321.00	321.00	3,850.00
						COSTEO S/	513.00	513.00	513.00	513.00	513.00	513.00	513.00	513.00	513.00	513.00	513.00	513.00	513.00	513.00	518.00	6,161.00	
2025	FISICO	320.00	320.00	321.00	321.00	321.00	321.00	321.00	321.00	321.00	321.00	321.00	321.00	321.00	321.00	321.00	321.00	3,850.00					
	COSTEO S/	513.00	513.00	513.00	513.00	513.00	513.00	513.00	513.00	513.00	513.00	513.00	513.00	513.00	513.00	518.00	6,161.00						
AOI00103800286	5005904 - ATENCION DE LA EMERGENCIA DE CUIDADOS INTENSIVOS	030201 - ANDAHUAYLAS	ATENCION	Muy Alta	2023	FISICO	7.00	7.00	7.00	7.00	7.00	7.00	7.00	7.00	7.00	7.00	7.00	7.00	7.00	84.00			
						COSTEO S/	333.00	333.00	333.00	333.00	333.00	333.00	333.00	333.00	333.00	333.00	333.00	333.00	337.00	4,000.00			
					2024	FISICO	7.00	7.00	7.00	7.00	7.00	7.00	7.00	7.00	7.00	7.00	7.00	7.00	7.00	7.00	7.00	84.00	
						COSTEO S/	333.00	333.00	333.00	333.00	333.00	333.00	333.00	333.00	333.00	333.00	333.00	333.00	333.00	337.00	4,000.00		
2025	FISICO	7.00	7.00	7.00	7.00	7.00	7.00	7.00	7.00	7.00	7.00	7.00	7.00	7.00	7.00	7.00	84.00						
	COSTEO S/	333.00	333.00	333.00	333.00	333.00	333.00	333.00	333.00	333.00	333.00	333.00	333.00	333.00	337.00	4,000.00							
AOI00103800287	5005905 - ATENCION DE LA EMERGENCIA QUIRURGICA	030201 - ANDAHUAYLAS	ATENCION	Muy Alta	2023	FISICO	27.00	27.00	27.00	27.00	27.00	27.00	27.00	27.00	27.00	27.00	27.00	27.00	27.00	330.00			
						COSTEO	250.00	250.00	250.00	250.00	250.00	250.00	250.00	250.00	250.00	250.00	250.00	250.00	250.00	250.00	3,000.00		

POI MultiAnual con Programación Física y Costeo

AOI	Actividad	Código	Reporte	Nivel	Año	Detalle	2023	2024	2025	2026	2027	2028	2029	2030	Total								
AOI00103800276	5005560 - DESARROLLO DE SIMULACROS EN GESTION REACTIVA	030201 - ANDAHUAYLAS	REPORTE	Muy Alta	2025	S/ FISICO	0.00	0.00	2.00	0.00	0.00	2.00	0.00	0.00	2.00	8.00							
						COSTEO	175.00	175.00	175.00	175.00	175.00	175.00	175.00	175.00	175.00	175.00	175.00	2,100.00					
					2023	FISICO	0.00	0.00	0.00	1.00	0.00	0.00	0.00	1.00	0.00	0.00	0.00	1.00	3.00				
						COSTEO	188.00	188.00	188.00	188.00	188.00	188.00	188.00	188.00	189.00	189.00	189.00	189.00	189.00	2,261.00			
					2024	FISICO	0.00	0.00	0.00	1.00	0.00	0.00	0.00	1.00	0.00	0.00	0.00	1.00	3.00				
	COSTEO	188.00	188.00	188.00	188.00	188.00	188.00	188.00	188.00	189.00	189.00	189.00	189.00	189.00	2,261.00								
					2025	FISICO	0.00	0.00	0.00	1.00	0.00	0.00	0.00	1.00	0.00	0.00	1.00	3.00					
						COSTEO	188.00	188.00	188.00	188.00	188.00	188.00	188.00	189.00	189.00	189.00	189.00	2,261.00					
AOI00103800277	5005561 - IMPLEMENTACION DE BRIGADAS PARA LA ATENCION FRENTE A EMERGENCIAS Y DESASTRES	030201 - ANDAHUAYLAS	BRIGADA	Muy Alta	2023	FISICO	0.00	0.00	0.00	0.00	0.00	0.00	0.00	0.00	0.00	1.00	0.00	0.00	1.00				
						COSTEO	291.00	291.00	291.00	291.00	292.00	292.00	292.00	292.00	292.00	292.00	292.00	292.00	292.00	292.00	292.00	3,500.00	
					2024	FISICO	0.00	0.00	0.00	0.00	0.00	0.00	0.00	0.00	0.00	0.00	0.00	1.00	0.00	0.00	1.00		
						COSTEO	291.00	291.00	291.00	291.00	292.00	292.00	292.00	292.00	292.00	292.00	292.00	292.00	292.00	292.00	292.00	292.00	3,500.00
					2025	FISICO	0.00	0.00	0.00	0.00	0.00	0.00	0.00	0.00	0.00	0.00	0.00	1.00	0.00	0.00	1.00		
	COSTEO	291.00	291.00	291.00	291.00	292.00	292.00	292.00	292.00	292.00	292.00	292.00	292.00	292.00	292.00	292.00	292.00	3,500.00					
AOI00103800278	5005610 - ADMINISTRACION Y ALMACENAMIENTO DE INFRAESTRUCTURA MOVIL PARA LA ASISTENCIA FRENTE A EMERGENCIAS Y DESASTRES	030201 - ANDAHUAYLAS	Infraestructura Movil	Muy Alta	2023	FISICO	0.00	0.00	0.00	0.00	0.00	1.00	0.00	0.00	0.00	0.00	0.00	0.00	1.00				
						COSTEO	233.00	233.00	233.00	233.00	233.00	233.00	233.00	233.00	233.00	234.00	234.00	234.00	234.00	234.00	2,800.00		
					2024	FISICO	0.00	0.00	0.00	0.00	0.00	1.00	0.00	0.00	0.00	0.00	0.00	0.00	0.00	1.00			
						COSTEO	233.00	233.00	233.00	233.00	233.00	233.00	233.00	233.00	233.00	234.00	234.00	234.00	234.00	234.00	234.00	2,800.00	
					2025	FISICO	0.00	0.00	0.00	0.00	0.00	1.00	0.00	0.00	0.00	0.00	0.00	0.00	0.00	1.00			
	COSTEO	233.00	233.00	233.00	233.00	233.00	233.00	233.00	233.00	233.00	233.00	234.00	234.00	234.00	234.00	234.00	2,800.00						
AOI00103800279	5005585 - DESARROLLO DE LOS CENTROS Y ESPACIOS DE MONITOREO DE EMERGENCIAS Y DESASTRES	030201 - ANDAHUAYLAS	REPORTE	Muy Alta	2023	FISICO	1.00	1.00	1.00	1.00	1.00	1.00	1.00	1.00	1.00	1.00	1.00	1.00	12.00				
						COSTEO	2,245.00	2,245.00	2,245.00	2,245.00	2,245.00	2,245.00	2,245.00	2,245.00	2,246.00	2,246.00	2,246.00	2,246.00	2,246.00	2,246.00	26,944.00		
					2024	FISICO	1.00	1.00	1.00	1.00	1.00	1.00	1.00	1.00	1.00	1.00	1.00	1.00	1.00	1.00	12.00		
						COSTEO	2,245.00	2,245.00	2,245.00	2,245.00	2,245.00	2,245.00	2,245.00	2,245.00	2,246.00	2,246.00	2,246.00	2,246.00	2,246.00	2,246.00	2,246.00	26,944.00	
					2025	FISICO	1.00	1.00	1.00	1.00	1.00	1.00	1.00	1.00	1.00	1.00	1.00	1.00	1.00	1.00	1.00	12.00	
	COSTEO	2,245.00	2,245.00	2,245.00	2,245.00	2,245.00	2,245.00	2,245.00	2,245.00	2,246.00	2,246.00	2,246.00	2,246.00	2,246.00	2,246.00	2,246.00	26,944.00						
AOI00103800280	5005580 - FORMACION Y CAPACITACION EN MATERIA DE GESTION DE RIESGO DE DESASTRES Y ADAPTACION AL CAMBIO CLIMATICO	030201 - ANDAHUAYLAS	PERSONA	Muy Alta	2023	FISICO	5.00	5.00	5.00	5.00	5.00	5.00	5.00	5.00	5.00	5.00	5.00	5.00	60.00				
						COSTEO	322.00	322.00	322.00	322.00	322.00	322.00	322.00	322.00	322.00	322.00	322.00	322.00	322.00	325.00	3,867.00		
					2024	FISICO	5.00	5.00	5.00	5.00	5.00	5.00	5.00	5.00	5.00	5.00	5.00	5.00	5.00	5.00	60.00		
						COSTEO	322.00	322.00	322.00	322.00	322.00	322.00	322.00	322.00	322.00	322.00	322.00	322.00	322.00	325.00	3,867.00		
					2025	FISICO	5.00	5.00	5.00	5.00	5.00	5.00	5.00	5.00	5.00	5.00	5.00	5.00	5.00	5.00	60.00		
	COSTEO	322.00	322.00	322.00	322.00	322.00	322.00	322.00	322.00	322.00	322.00	322.00	322.00	322.00	325.00	3,867.00							
AOI00103800281	5005585 - SEGURIDAD FISICO FUNCIONAL DE SERVICIOS PUBLICOS	030201 - ANDAHUAYLAS	INTERVENCION	Muy Alta	2023	FISICO	0.00	0.00	0.00	0.00	0.00	1.00	0.00	0.00	0.00	0.00	0.00	1.00					
						COSTEO	125.00	125.00	125.00	125.00	125.00	125.00	125.00	125.00	125.00	125.00	125.00	1,500.00					

POI MultiAnual con Programación Física y Costeo

CODIGO	ACTIVIDAD OPERATIVA	UBIGEO	U.M.	PRIORIDAD	PERIODO MULTIANUAL	PROGRAMACION MENSUAL												TOTAL ANUAL						
						META	01	02	03	04	05	06	07	08	09	10	11		12					
AOI00103800344	0229131 - ATENCIÓN DE SERVICIOS ESENCIALES FRENTE A EMERGENCIAS Y DESASTRES	030201 - ANDAHUAYLAS	LOCAL	Muy Alta	2024	FISICO	0.00	0.00	0.00	0.00	0.00	1.00	0.00	0.00	0.00	0.00	0.00	0.00	0.00	1.00				
						COSTEO S/	125.00	125.00	125.00	125.00	125.00	125.00	125.00	125.00	125.00	125.00	125.00	125.00	125.00	125.00	125.00	1,500.00		
					2025	FISICO	0.00	0.00	0.00	0.00	0.00	1.00	0.00	0.00	0.00	0.00	0.00	0.00	0.00	0.00	0.00	0.00	1.00	
						COSTEO S/	125.00	125.00	125.00	125.00	125.00	125.00	125.00	125.00	125.00	125.00	125.00	125.00	125.00	125.00	125.00	125.00	1,500.00	
					2023	FISICO	0.00	0.00	0.00	0.00	1.00	0.00	0.00	0.00	1.00	0.00	0.00	0.00	1.00	0.00	0.00	0.00	0.00	2.00
						COSTEO S/	0.00	0.00	0.00	0.00	500.00	0.00	0.00	0.00	500.00	0.00	0.00	0.00	500.00	0.00	0.00	0.00	0.00	1,000.00
2024	FISICO	0.00	0.00	0.00	0.00	1.00	0.00	0.00	0.00	1.00	0.00	0.00	0.00	1.00	0.00	0.00	0.00	0.00	2.00					
	COSTEO S/	0.00	0.00	0.00	0.00	500.00	0.00	0.00	0.00	500.00	0.00	0.00	0.00	500.00	0.00	0.00	0.00	0.00	1,000.00					
2025	FISICO	0.00	0.00	0.00	0.00	1.00	0.00	0.00	0.00	1.00	0.00	0.00	0.00	1.00	0.00	0.00	0.00	0.00	2.00					
	COSTEO S/	0.00	0.00	0.00	0.00	500.00	0.00	0.00	0.00	500.00	0.00	0.00	0.00	500.00	0.00	0.00	0.00	0.00	1,000.00					
CENTRO DE COSTO: 4.14 - DPTO. APOYO TRATAM. - SERVICIOS NUTRICIÓN Y DIETETICA																								
OEI.01 - BRINDAR SERVICIOS DE SALUD PREVENTIVA PROMOCIONAL; RECUPERATIVA Y DE REHABILITACIÓN A LA POBLACIÓN DE APURÍMAC.																								
AEI.01.01 - SERVICIOS DE SALUD RENOVADOS QUE BRINDEN ATENCIÓN CON ESTÁNDARES DE CALIDAD A LA POBLACIÓN																								
PROGRAMACION MENSUAL																								
						META	01	02	03	04	05	06	07	08	09	10	11	12	TOTAL ANUAL					
AOI00103800309	SOPORTE NUTRICIONAL AL PERSONAL DE SALUD	030201 - ANDAHUAYLAS	RACION	Muy Alta	2023	FISICO	7,000.00	7,000.00	7,000.00	7,000.00	7,000.00	7,000.00	7,000.00	7,000.00	7,000.00	7,000.00	7,000.00	7,000.00	7,000.00	84,000.00				
						COSTEO S/	13.00	13.00	13.00	13.00	13.00	13.00	13.00	13.00	13.00	13.00	13.00	13.00	13.00	13.00	23.00	166.00		
					2024	FISICO	7,000.00	7,000.00	7,000.00	7,000.00	7,000.00	7,000.00	7,000.00	7,000.00	7,000.00	7,000.00	7,000.00	7,000.00	7,000.00	7,000.00	7,000.00	7,000.00	84,000.00	
						COSTEO S/	13.00	13.00	13.00	13.00	13.00	13.00	13.00	13.00	13.00	13.00	13.00	13.00	13.00	13.00	13.00	23.00	166.00	
					2025	FISICO	7,000.00	7,000.00	7,000.00	7,000.00	7,000.00	7,000.00	7,000.00	7,000.00	7,000.00	7,000.00	7,000.00	7,000.00	7,000.00	7,000.00	7,000.00	7,000.00	84,000.00	
						COSTEO S/	13.00	13.00	13.00	13.00	13.00	13.00	13.00	13.00	13.00	13.00	13.00	13.00	13.00	13.00	13.00	23.00	166.00	
AOI00103800310	TERAPIA NUTRICIONAL A PACIENTES HOSPITALIZADOS	030201 - ANDAHUAYLAS	RACION	Muy Alta	2023	FISICO	533.00	533.00	533.00	533.00	533.00	533.00	533.00	533.00	533.00	534.00	534.00	534.00	534.00	6,400.00				
						COSTEO S/	13.00	13.00	13.00	13.00	13.00	13.00	13.00	13.00	13.00	13.00	13.00	13.00	13.00	23.00	166.00			
					2024	FISICO	533.00	533.00	533.00	533.00	533.00	533.00	533.00	533.00	533.00	533.00	533.00	534.00	534.00	534.00	534.00	6,400.00		
						COSTEO S/	13.00	13.00	13.00	13.00	13.00	13.00	13.00	13.00	13.00	13.00	13.00	13.00	13.00	13.00	23.00	166.00		
					2025	FISICO	533.00	533.00	533.00	533.00	533.00	533.00	533.00	533.00	533.00	533.00	533.00	534.00	534.00	534.00	534.00	6,400.00		
						COSTEO S/	13.00	13.00	13.00	13.00	13.00	13.00	13.00	13.00	13.00	13.00	13.00	13.00	13.00	13.00	23.00	166.00		
AOI00103800311	APOYO ALIMENTARIO PARA GRUPOS EN RIESGO	030201 - ANDAHUAYLAS	RACION	Muy Alta	2023	FISICO	5,566.00	5,566.00	5,566.00	5,566.00	5,567.00	5,567.00	5,567.00	5,567.00	5,567.00	5,567.00	5,567.00	5,567.00	5,567.00	66,800.00				
						COSTEO S/	5,078.00	5,078.00	5,079.00	5,079.00	5,079.00	5,079.00	5,079.00	5,079.00	5,079.00	5,079.00	5,079.00	5,079.00	5,079.00	5,090.00	60,957.00			
					2024	FISICO	5,566.00	5,566.00	5,566.00	5,566.00	5,567.00	5,567.00	5,567.00	5,567.00	5,567.00	5,567.00	5,567.00	5,567.00	5,567.00	5,567.00	5,567.00	66,800.00		
						COSTEO S/	5,078.00	5,078.00	5,079.00	5,079.00	5,079.00	5,079.00	5,079.00	5,079.00	5,079.00	5,079.00	5,079.00	5,079.00	5,079.00	5,090.00	60,957.00			
					2025	FISICO	5,566.00	5,566.00	5,566.00	5,566.00	5,567.00	5,567.00	5,567.00	5,567.00	5,567.00	5,567.00	5,567.00	5,567.00	5,567.00	5,567.00	5,567.00	66,800.00		
						COSTEO S/	5,078.00	5,078.00	5,079.00	5,079.00	5,079.00	5,079.00	5,079.00	5,079.00	5,079.00	5,079.00	5,079.00	5,079.00	5,079.00	5,090.00	60,957.00			
AOI00103800312	SOPORTE NUTRICIONAL INTEGRAL	030201 - ANDAHUAYLAS	ATENCIÓN	Muy Alta	2023	FISICO	15.00	15.00	15.00	15.00	15.00	15.00	15.00	15.00	15.00	15.00	15.00	15.00	180.00					
						COSTEO S/	13.00	13.00	13.00	13.00	13.00	13.00	13.00	13.00	13.00	13.00	13.00	13.00	24.00	167.00				

POI MultiAnual con Programación Física y Costeo

AOI00103800313	EVALUACIÓN NUTRICIONAL INTEGRAL A PACIENTES EN RIESGO NUTRICIONAL	030201 - ANDAHUAYLAS	ATENCIÓN	Muy Alta	2024	FISICO	15.00	15.00	15.00	15.00	15.00	15.00	15.00	15.00	15.00	180.00			
						COSTEO S/	13.00	13.00	13.00	13.00	13.00	13.00	13.00	13.00	13.00	13.00	24.00	167.00	
					2025	FISICO	15.00	15.00	15.00	15.00	15.00	15.00	15.00	15.00	15.00	15.00	15.00	15.00	180.00
						COSTEO S/	13.00	13.00	13.00	13.00	13.00	13.00	13.00	13.00	13.00	13.00	13.00	24.00	167.00
					2023	FISICO	100.00	100.00	100.00	100.00	100.00	100.00	100.00	100.00	100.00	100.00	100.00	100.00	1,200.00
						COSTEO S/	13.00	13.00	13.00	13.00	13.00	13.00	13.00	13.00	13.00	13.00	13.00	13.00	24.00
AOI00103800314	CONSEJERÍAS NUTRICIONALES	030201 - ANDAHUAYLAS	ATENCIÓN	Muy Alta	2024	FISICO	100.00	100.00	100.00	100.00	100.00	100.00	100.00	100.00	100.00	1,200.00			
						COSTEO S/	13.00	13.00	13.00	13.00	13.00	13.00	13.00	13.00	13.00	13.00	24.00	167.00	
					2025	FISICO	100.00	100.00	100.00	100.00	100.00	100.00	100.00	100.00	100.00	100.00	100.00	1,200.00	
						COSTEO S/	13.00	13.00	13.00	13.00	13.00	13.00	13.00	13.00	13.00	13.00	13.00	24.00	167.00
					2023	FISICO	80.00	80.00	80.00	80.00	80.00	80.00	80.00	80.00	80.00	80.00	80.00	80.00	960.00
						COSTEO S/	13.00	13.00	13.00	13.00	13.00	13.00	13.00	13.00	13.00	13.00	13.00	13.00	24.00
AOI00103800314	CONSEJERÍAS NUTRICIONALES	030201 - ANDAHUAYLAS	ATENCIÓN	Muy Alta	2024	FISICO	80.00	80.00	80.00	80.00	80.00	80.00	80.00	80.00	80.00	960.00			
						COSTEO S/	13.00	13.00	13.00	13.00	13.00	13.00	13.00	13.00	13.00	13.00	24.00	167.00	
					2025	FISICO	80.00	80.00	80.00	80.00	80.00	80.00	80.00	80.00	80.00	80.00	80.00	960.00	
						COSTEO S/	13.00	13.00	13.00	13.00	13.00	13.00	13.00	13.00	13.00	13.00	13.00	24.00	167.00
					COSTEO TOTAL AÑO 2023 S/														34,532,923.00
					COSTEO TOTAL AÑO 2024 S/														34,532,923.00
COSTEO TOTAL AÑO 2025 S/														34,532,923.00					
U.M. = Unidad de Medida																			
														FIRMA					

Anexo B-4
PLAN OPERATIVO INSTITUCIONAL (20 Mayo 2022)
Año : 2023 - 2025

Periodo POI Multianual 2023 - 2025
 Nivel de Gobierno R - GOBIERNOS REGIONALES
 Sector 99 - GOBIERNOS REGIONALES
 Pliego 442 - GOBIERNO REGIONAL DEL DEPARTAMENTO DE APURIMAC
 Unidad Ejecutora 001498 - GOB. REG. APURIMAC - RED DE SALUD ABANCAI

CENTRO DE COSTO: 7 - MICROREDES

OEI.01 - BRINDAR SERVICIOS DE SALUD PREVENTIVA PROMOCIONAL; RECUPERATIVA Y DE REHABILITACIÓN A LA POBLACIÓN DE APURÍMAC.

AEI.01.01 - SERVICIOS DE SALUD RENOVADOS QUE BRINDEN ATENCIÓN CON ESTÁNDARES DE CALIDAD A LA POBLACIÓN

CODIGO	ACTIVIDAD OPERATIVA	UBIGEO	U.M.	PRIORIDAD	PERIODO MULTIANUAL	PROGRAMACION MENSUAL												TOTAL ANUAL						
						META	01	02	03	04	05	06	07	08	09	10	11		12					
AOI00149800241	5005145 - MONITOREO, SUPERVISION, EVALUACION Y CONTROL DEL PROGRAMA PRESUPUESTAL	030101 - ABANCAI	INFORME	Muy Alta	2023	FISICO	0.00	0.00	1.00	0.00	0.00	1.00	0.00	0.00	2.00	0.00	0.00	2.00	6.00					
						COSTEO S/	637.83	637.83	637.83	637.83	637.83	637.83	637.83	637.83	637.83	637.83	637.83	637.83	637.83	7,653.96				
					2024	FISICO	0.00	0.00	1.00	0.00	0.00	1.00	0.00	0.00	2.00	0.00	0.00	2.00	6.00					
						COSTEO S/	637.83	637.83	637.83	637.83	637.83	637.83	637.83	637.83	637.83	637.83	637.83	637.83	637.83	7,653.96				
					2025	FISICO	0.00	0.00	1.00	0.00	0.00	1.00	0.00	0.00	2.00	0.00	0.00	2.00	6.00					
						COSTEO S/	637.83	637.83	637.83	637.83	637.83	637.83	637.83	637.83	637.83	637.83	637.83	637.83	637.83	7,653.96				
					AOI00149800489	PLANEAMIENTO Y PRESUPUESTO	030101 - ABANCAI	INFORME	Muy Alta	2023	FISICO	14.00	14.00	14.00	14.00	14.00	14.00	14.00	14.00	14.00	14.00	14.00	19.00	173.00
											COSTEO S/	14,374.92	14,374.92	14,374.92	14,374.92	14,374.92	14,374.92	14,374.92	14,374.92	14,374.92	14,374.92	14,374.92	14,374.92	14,374.92
2024	FISICO	14.00	14.00	14.00						14.00	14.00	14.00	14.00	14.00	14.00	14.00	14.00	14.00	19.00	173.00				
	COSTEO S/	14,374.92	14,374.92	14,374.92						14,374.92	14,374.92	14,374.92	14,374.92	14,374.92	14,374.92	14,374.92	14,374.92	14,374.92	14,374.92	172,499.04				
2025	FISICO	14.00	14.00	14.00						14.00	14.00	14.00	14.00	14.00	14.00	14.00	14.00	14.00	19.00	173.00				
	COSTEO S/	14,374.92	14,374.92	14,374.92						14,374.92	14,374.92	14,374.92	14,374.92	14,374.92	14,374.92	14,374.92	14,374.92	14,374.92	14,374.92	172,499.04				
AOI00149800497	GESTION ADMINISTRATIVA	030100 - MULTIDISTRITAL	ACCION	Muy Alta						2023	FISICO	0.00	0.00	3.00	0.00	0.00	3.00	0.00	0.00	3.00	0.00	0.00	3.00	12.00
											COSTEO S/	213,554.58	213,554.58	213,554.58	213,554.58	213,554.58	213,554.58	213,554.58	213,554.58	213,554.58	213,554.58	213,554.58	213,554.58	213,554.58
					2024	FISICO	0.00	0.00	3.00	0.00	0.00	3.00	0.00	0.00	3.00	0.00	0.00	3.00	12.00					
						COSTEO S/	213,554.58	213,554.58	213,554.58	213,554.58	213,554.58	213,554.58	213,554.58	213,554.58	213,554.58	213,554.58	213,554.58	213,554.58	213,554.58	2,562,665.00				
					2025	FISICO	0.00	0.00	3.00	0.00	0.00	3.00	0.00	0.00	3.00	0.00	0.00	3.00	12.00					
						COSTEO S/	213,554.58	213,554.58	213,554.58	213,554.58	213,554.58	213,554.58	213,554.58	213,554.58	213,554.58	213,554.58	213,554.58	213,554.58	213,554.58	2,562,665.00				
					AOI00149800500	GESTION DE RECURSOS HUMANOS	030100 - MULTIDISTRITAL	ACCION	Muy Alta	2023	FISICO	0.00	0.00	3.00	0.00	0.00	3.00	0.00	0.00	3.00	0.00	0.00	3.00	12.00
											COSTEO S/	120,012.00	120,012.00	120,012.00	120,012.00	120,012.00	120,012.00	120,012.00	120,012.00	120,012.00	120,012.00	120,012.00	120,012.00	120,012.00
2024	FISICO	0.00	0.00	3.00						0.00	0.00	3.00	0.00	0.00	3.00	0.00	0.00	3.00	12.00					
	COSTEO S/	120,012.00	120,012.00	120,012.00						120,012.00	120,012.00	120,012.00	120,012.00	120,012.00	120,012.00	120,012.00	120,012.00	120,012.00	120,012.00	1,440,154.00				
2025	FISICO	0.00	0.00	3.00						0.00	0.00	3.00	0.00	0.00	3.00	0.00	0.00	3.00	12.00					
	COSTEO S/	120,012.00	120,012.00	120,012.00						120,012.00	120,012.00	120,012.00	120,012.00	120,012.00	120,012.00	120,012.00	120,012.00	120,012.00	120,012.00	1,440,154.00				

POI MultiAnual con Programación Física y Costeo

S/																					
AOI00149800501	ATENCIÓN BÁSICA DE SALUD	030101 - ABANCAY	INFORME	Muy Alta	2023	FÍSICO	9.00	9.00	9.00	9.00	9.00	9.00	9.00	9.00	9.00	20.00	119.00				
						COSTEO S/	33,120.25	33,120.25	33,120.25	33,120.25	33,120.25	33,120.25	33,120.25	33,120.25	33,120.25	33,120.25	33,120.25	33,120.25	33,124.25	397,447.00	
					2024	FÍSICO	9.00	9.00	9.00	9.00	9.00	9.00	9.00	9.00	9.00	9.00	9.00	9.00	9.00	20.00	119.00
						COSTEO S/	33,120.25	33,120.25	33,120.25	33,120.25	33,120.25	33,120.25	33,120.25	33,120.25	33,120.25	33,120.25	33,120.25	33,120.25	33,120.25	33,124.25	397,447.00
					2025	FÍSICO	9.00	9.00	9.00	9.00	9.00	9.00	9.00	9.00	9.00	9.00	9.00	9.00	9.00	20.00	119.00
						COSTEO S/	33,120.25	33,120.25	33,120.25	33,120.25	33,120.25	33,120.25	33,120.25	33,120.25	33,120.25	33,120.25	33,120.25	33,120.25	33,120.25	33,124.25	397,447.00
AOI00149800502	OTRAS ATENCIONES DE SALUD BÁSICAS	030101 - ABANCAY	INFORME	Muy Alta	2023	FÍSICO	1.00	1.00	1.00	1.00	1.00	1.00	1.00	1.00	1.00	1.00	1.00	12.00			
						COSTEO S/	0.00	0.00	0.00	0.00	0.00	0.00	0.00	0.00	0.00	0.00	0.00	0.00	0.00	0.00	
					2024	FÍSICO	1.00	1.00	1.00	1.00	1.00	1.00	1.00	1.00	1.00	1.00	1.00	1.00	1.00	1.00	12.00
						COSTEO S/	0.00	0.00	0.00	0.00	0.00	0.00	0.00	0.00	0.00	0.00	0.00	0.00	0.00	0.00	0.00
					2025	FÍSICO	1.00	1.00	1.00	1.00	1.00	1.00	1.00	1.00	1.00	1.00	1.00	1.00	1.00	1.00	12.00
						COSTEO S/	0.00	0.00	0.00	0.00	0.00	0.00	0.00	0.00	0.00	0.00	0.00	0.00	0.00	0.00	0.00
AOI00149801013	5005138 - MONITOREO, SUPERVISIÓN Y EVALUACIÓN DEL PROGRAMA PRESUPUESTAL	030101 - ABANCAY	INFORME	Muy Alta	2023	FÍSICO	4.00	4.00	4.00	4.00	4.00	4.00	4.00	4.00	4.00	4.00	6.00	50.00			
						COSTEO S/	6,281.92	6,281.92	6,281.92	6,281.92	6,281.92	6,281.92	6,281.92	6,281.92	6,281.92	6,281.92	6,281.92	6,281.92	6,292.92	75,394.04	
					2024	FÍSICO	4.00	4.00	4.00	4.00	4.00	4.00	4.00	4.00	4.00	4.00	4.00	4.00	4.00	6.00	50.00
						COSTEO S/	6,281.92	6,281.92	6,281.92	6,281.92	6,281.92	6,281.92	6,281.92	6,281.92	6,281.92	6,281.92	6,281.92	6,281.92	6,281.92	6,292.92	75,394.04
					2025	FÍSICO	4.00	4.00	4.00	4.00	4.00	4.00	4.00	4.00	4.00	4.00	4.00	4.00	4.00	6.00	50.00
						COSTEO S/	6,281.92	6,281.92	6,281.92	6,281.92	6,281.92	6,281.92	6,281.92	6,281.92	6,281.92	6,281.92	6,281.92	6,281.92	6,281.92	6,292.92	75,394.04
AOI00149801057	OPTIMIZAR EL SERVICIO DE REFERENCIA DE PACIENTE A LOS HOSPITALES	030101 - ABANCAY	INFORME	Muy Alta	2023	FÍSICO	0.00	2.00	0.00	0.00	2.00	0.00	2.00	0.00	0.00	0.00	0.00	6.00			
						COSTEO S/	43,553.05	43,553.05	43,553.05	43,553.05	24,146.05	24,146.05	24,146.05	24,146.05	24,146.05	24,146.05	24,146.05	24,146.05	24,146.05	367,380.60	
					2024	FÍSICO	0.00	2.00	0.00	0.00	2.00	0.00	2.00	0.00	0.00	0.00	0.00	0.00	0.00	6.00	
						COSTEO S/	43,553.05	43,553.05	43,553.05	43,553.05	24,146.05	24,146.05	24,146.05	24,146.05	24,146.05	24,146.05	24,146.05	24,146.05	24,146.05	367,380.60	
					2025	FÍSICO	0.00	2.00	0.00	0.00	2.00	0.00	2.00	0.00	0.00	0.00	0.00	0.00	0.00	6.00	
						COSTEO S/	43,553.05	43,553.05	43,553.05	43,553.05	24,146.05	24,146.05	24,146.05	24,146.05	24,146.05	24,146.05	24,146.05	24,146.05	24,146.05	367,380.60	
AOI00149801058	PREVENCIÓN, CONTROL, DIAGNÓSTICO Y TRATAMIENTO	030101 - ABANCAY	INFORME	Muy Alta	2023	FÍSICO	0.00	500.00	500.00	500.00	0.00	2,000.00	500.00	0.00	0.00	0.00	0.00	4,000.00			
						COSTEO S/	49,146.05	49,146.05	49,146.05	49,146.05	49,146.05	49,146.05	49,146.05	24,146.05	24,146.05	24,146.05	24,146.05	24,146.05	24,146.05	439,752.60	
					2024	FÍSICO	0.00	500.00	500.00	500.00	0.00	2,000.00	500.00	0.00	0.00	0.00	0.00	0.00	0.00	4,000.00	
						COSTEO S/	49,146.05	49,146.05	49,146.05	49,146.05	49,146.05	49,146.05	49,146.05	24,146.05	24,146.05	24,146.05	24,146.05	24,146.05	24,146.05	439,752.60	
					2025	FÍSICO	0.00	500.00	500.00	500.00	0.00	2,000.00	500.00	0.00	0.00	0.00	0.00	0.00	0.00	4,000.00	
						COSTEO S/	49,146.05	49,146.05	49,146.05	49,146.05	49,146.05	49,146.05	49,146.05	24,146.05	24,146.05	24,146.05	24,146.05	24,146.05	24,146.05	439,752.60	
AOI00149801059	DETECCIÓN PRECOZ DEL VIRUS-PRUEBAS MASIVAS	030101 - ABANCAY	INFORME	Muy Alta	2023	FÍSICO	0.00	500.00	0.00	500.00	0.00	500.00	0.00	0.00	0.00	0.00	0.00	1,500.00			
						COSTEO S/	74,146.05	74,146.05	74,146.05	74,146.05	74,146.05	74,146.05	74,146.05	24,146.05	24,146.05	24,146.05	24,146.05	24,146.05	589,752.60		
					2024	FÍSICO	0.00	500.00	0.00	500.00	0.00	500.00	0.00	0.00	0.00	0.00	0.00	0.00	0.00	1,500.00	
						COSTEO	74,146.05	74,146.05	74,146.05	74,146.05	74,146.05	74,146.05	74,146.05	24,146.05	24,146.05	24,146.05	24,146.05	24,146.05	24,146.05	589,752.60	

POI MultiAnual con Programación Física y Costeo

CODIGO	ACTIVIDAD OPERATIVA	UBIGEO	U.M.	PRIORIDAD	PERIODO MULTIANUAL	PROGRAMACION MENSUAL												TOTAL ANUAL						
						META	01	02	03	04	05	06	07	08	09	10	11		12					
AOI00149801060	DIFUNDIR POR DIVERSOS MEDIOS DE COMUNICACION EL AISLAMIENTO SOCIAL COMUNITARIO OBLIGATORIO EN SU TERRITORIO	030101 - ABANCAY	INFORME	Muy Alta	2023	FISICO	1.00	0.00	1.00	0.00	1.00	0.00	0.00	0.00	0.00	0.00	0.00	0.00	0.00	3.00				
						COSTEO S/	24,646.05	24,646.05	24,646.05	24,646.05	24,146.05	24,146.05	24,146.05	24,146.05	24,146.05	24,146.05	24,146.05	24,146.05	24,146.05	24,146.05	291,752.60			
					2024	FISICO	1.00	0.00	1.00	0.00	1.00	0.00	0.00	0.00	0.00	0.00	0.00	0.00	0.00	0.00	0.00	3.00		
						COSTEO S/	24,646.05	24,646.05	24,646.05	24,646.05	24,146.05	24,146.05	24,146.05	24,146.05	24,146.05	24,146.05	24,146.05	24,146.05	24,146.05	24,146.05	24,146.05	291,752.60		
					2025	FISICO	1.00	0.00	1.00	0.00	1.00	0.00	0.00	0.00	0.00	0.00	0.00	0.00	0.00	0.00	0.00	3.00		
						COSTEO S/	24,646.05	24,646.05	24,646.05	24,646.05	24,146.05	24,146.05	24,146.05	24,146.05	24,146.05	24,146.05	24,146.05	24,146.05	24,146.05	24,146.05	24,146.05	291,752.60		
					AOI00149801061	GESTIONAR EL ABASTECIMIENTO AL 100% DE EQUIPOS DE PROTECCION PERSONAL POR LO MENOS PARA TRES MESES	030101 - ABANCAY	INFORME	Muy Alta	2023	FISICO	0.00	2.00	0.00	2.00	0.00	2.00	0.00	0.00	0.00	0.00	0.00	0.00	6.00
											COSTEO S/	49,146.05	49,146.05	49,146.05	24,146.05	24,146.05	24,146.05	24,146.05	24,146.05	24,146.05	24,146.05	24,146.05	24,146.05	24,146.05
2024	FISICO	0.00	2.00	0.00						2.00	0.00	2.00	0.00	0.00	0.00	0.00	0.00	0.00	0.00	0.00	6.00			
	COSTEO S/	49,146.05	49,146.05	49,146.05						24,146.05	24,146.05	24,146.05	24,146.05	24,146.05	24,146.05	24,146.05	24,146.05	24,146.05	24,146.05	24,146.05	24,146.05	364,752.60		
2025	FISICO	0.00	2.00	0.00						2.00	0.00	2.00	0.00	0.00	0.00	0.00	0.00	0.00	0.00	0.00	6.00			
	COSTEO S/	49,146.05	49,146.05	49,146.05						24,146.05	24,146.05	24,146.05	24,146.05	24,146.05	24,146.05	24,146.05	24,146.05	24,146.05	24,146.05	24,146.05	24,146.05	364,752.60		
AOI00149801126	CONTROL DE EPIDEMIAS Y ATENCION DE SALUD A PERSONAS	030101 - ABANCAY	ACCION	Muy Alta						2023	FISICO	1.00	1.00	1.00	1.00	1.00	1.00	1.00	1.00	1.00	1.00	1.00	1.00	12.00
											COSTEO S/	208.33	208.33	208.33	208.33	208.33	208.33	208.33	208.33	208.33	208.33	208.33	208.33	208.37
					2024	FISICO	1.00	1.00	1.00	1.00	1.00	1.00	1.00	1.00	1.00	1.00	1.00	1.00	1.00	1.00	12.00			
						COSTEO S/	208.33	208.33	208.33	208.33	208.33	208.33	208.33	208.33	208.33	208.33	208.33	208.33	208.37	2,500.00				
					2025	FISICO	1.00	1.00	1.00	1.00	1.00	1.00	1.00	1.00	1.00	1.00	1.00	1.00	1.00	1.00	12.00			
						COSTEO S/	208.33	208.33	208.33	208.33	208.33	208.33	208.33	208.33	208.33	208.33	208.33	208.33	208.37	2,500.00				
					AEI.01.02 - ATENCIÓN INTEGRAL DE SALUD; PARA REDUCIR LA DESNUTRICIÓN CRÓNICA Y ANEMIA DE NIÑOS MENORES DE 5 AÑOS.																			
					AOI00149800285	3325401 - VACUNACION NIÑO < 1 AÑO	030101 - ABANCAY	NIÑO PROTEGIDO	Muy Alta	2023	FISICO	156.00	156.00	156.00	156.00	156.00	156.00	156.00	156.00	156.00	156.00	156.00	162.00	1,878.00
COSTEO S/	19,034.00	19,034.00	19,034.00	19,034.00							19,034.00	19,034.00	19,034.00	19,034.00	19,034.00	19,034.00	19,034.00	19,034.00	19,034.00	19,034.00	228,408.00			
2024	FISICO	156.00	156.00	156.00						156.00	156.00	156.00	156.00	156.00	156.00	156.00	156.00	156.00	156.00	162.00	1,878.00			
	COSTEO S/	19,034.00	19,034.00	19,034.00						19,034.00	19,034.00	19,034.00	19,034.00	19,034.00	19,034.00	19,034.00	19,034.00	19,034.00	19,034.00	19,034.00	228,408.00			
2025	FISICO	156.00	156.00	156.00						156.00	156.00	156.00	156.00	156.00	156.00	156.00	156.00	156.00	156.00	162.00	1,878.00			
	COSTEO S/	19,034.00	19,034.00	19,034.00						19,034.00	19,034.00	19,034.00	19,034.00	19,034.00	19,034.00	19,034.00	19,034.00	19,034.00	19,034.00	19,034.00	228,408.00			
AOI00149800286	3325402 - VACUNACION NIÑO = 1 AÑOS	030101 - ABANCAY	NIÑO PROTEGIDO	Muy Alta						2023	FISICO	168.00	168.00	168.00	168.00	168.00	168.00	168.00	168.00	168.00	168.00	168.00	171.00	2,019.00
											COSTEO S/	19,034.00	19,034.00	19,034.00	19,034.00	19,034.00	19,034.00	19,034.00	19,034.00	19,034.00	19,034.00	19,034.00	19,034.00	19,034.00
					2024	FISICO	168.00	168.00	168.00	168.00	168.00	168.00	168.00	168.00	168.00	168.00	168.00	168.00	168.00	171.00	2,019.00			
						COSTEO S/	19,034.00	19,034.00	19,034.00	19,034.00	19,034.00	19,034.00	19,034.00	19,034.00	19,034.00	19,034.00	19,034.00	19,034.00	19,034.00	19,034.00	228,408.00			
					2025	FISICO	168.00	168.00	168.00	168.00	168.00	168.00	168.00	168.00	168.00	168.00	168.00	168.00	168.00	171.00	2,019.00			
						COSTEO S/	19,034.00	19,034.00	19,034.00	19,034.00	19,034.00	19,034.00	19,034.00	19,034.00	19,034.00	19,034.00	19,034.00	19,034.00	19,034.00	19,034.00	228,408.00			

POI MultiAnual con Programación Física y Costeo

AOI00149800287	3325403 - VACUNACION NIÑO = 4 AÑOS	030101 - ABANCAY	NIÑO PROTEGIDO	Muy Alta	2023	FISICO	163.00	163.00	163.00	163.00	163.00	163.00	163.00	163.00	163.00	165.00	1,958.00		
						COSTEO S/	19,034.00	19,034.00	19,034.00	19,034.00	19,034.00	19,034.00	19,034.00	19,034.00	19,034.00	19,034.00	19,034.00	19,034.00	228,408.00
					2024	FISICO	163.00	163.00	163.00	163.00	163.00	163.00	163.00	163.00	163.00	163.00	163.00	165.00	1,958.00
						COSTEO S/	19,034.00	19,034.00	19,034.00	19,034.00	19,034.00	19,034.00	19,034.00	19,034.00	19,034.00	19,034.00	19,034.00	19,034.00	228,408.00
					2025	FISICO	163.00	163.00	163.00	163.00	163.00	163.00	163.00	163.00	163.00	163.00	163.00	165.00	1,958.00
						COSTEO S/	19,034.00	19,034.00	19,034.00	19,034.00	19,034.00	19,034.00	19,034.00	19,034.00	19,034.00	19,034.00	19,034.00	19,034.00	228,408.00
AOI00149800288	3325404 - VACUNACION NIÑO RECIEN NACIDO	030101 - ABANCAY	NIÑO PROTEGIDO	Muy Alta	2023	FISICO	156.00	156.00	156.00	156.00	156.00	156.00	156.00	156.00	156.00	156.00	156.00	1,872.00	
						COSTEO S/	19,034.00	19,034.00	19,034.00	19,034.00	19,034.00	19,034.00	19,034.00	19,034.00	19,034.00	19,034.00	19,034.00	19,034.00	228,408.00
					2024	FISICO	156.00	156.00	156.00	156.00	156.00	156.00	156.00	156.00	156.00	156.00	156.00	156.00	1,872.00
						COSTEO S/	19,034.00	19,034.00	19,034.00	19,034.00	19,034.00	19,034.00	19,034.00	19,034.00	19,034.00	19,034.00	19,034.00	19,034.00	228,408.00
					2025	FISICO	156.00	156.00	156.00	156.00	156.00	156.00	156.00	156.00	156.00	156.00	156.00	156.00	1,872.00
						COSTEO S/	19,034.00	19,034.00	19,034.00	19,034.00	19,034.00	19,034.00	19,034.00	19,034.00	19,034.00	19,034.00	19,034.00	19,034.00	228,408.00
AOI00149800289	3325405 - VACUNACION NIÑO = 2 AÑOS	030101 - ABANCAY	NIÑO PROTEGIDO	Muy Alta	2023	FISICO	160.00	160.00	160.00	160.00	160.00	160.00	160.00	160.00	160.00	160.00	169.00	1,929.00	
						COSTEO S/	19,034.00	19,034.00	19,034.00	19,034.00	19,034.00	19,034.00	19,034.00	19,034.00	19,034.00	19,034.00	19,034.00	19,034.00	228,408.00
					2024	FISICO	160.00	160.00	160.00	160.00	160.00	160.00	160.00	160.00	160.00	160.00	160.00	169.00	1,929.00
						COSTEO S/	19,034.00	19,034.00	19,034.00	19,034.00	19,034.00	19,034.00	19,034.00	19,034.00	19,034.00	19,034.00	19,034.00	19,034.00	228,408.00
					2025	FISICO	160.00	160.00	160.00	160.00	160.00	160.00	160.00	160.00	160.00	160.00	160.00	169.00	1,929.00
						COSTEO S/	19,034.00	19,034.00	19,034.00	19,034.00	19,034.00	19,034.00	19,034.00	19,034.00	19,034.00	19,034.00	19,034.00	19,034.00	228,408.00
AOI00149800290	3325408 - ATENCION DE LAS REACCIONES ADVERSAS A LAS VACUNAS	030101 - ABANCAY	CASO TRATADO	Muy Alta	2023	FISICO	0.00	0.00	0.00	0.00	0.00	0.00	0.00	0.00	1.00	0.00	0.00	1.00	
						COSTEO S/	19,034.00	19,034.00	19,034.00	19,034.00	19,034.00	19,034.00	19,034.00	19,034.00	19,034.00	19,034.00	19,034.00	19,034.00	228,408.00
					2024	FISICO	0.00	0.00	0.00	0.00	0.00	0.00	0.00	0.00	1.00	0.00	0.00	0.00	1.00
						COSTEO S/	19,034.00	19,034.00	19,034.00	19,034.00	19,034.00	19,034.00	19,034.00	19,034.00	19,034.00	19,034.00	19,034.00	19,034.00	228,408.00
					2025	FISICO	0.00	0.00	0.00	0.00	0.00	0.00	0.00	0.00	1.00	0.00	0.00	0.00	1.00
						COSTEO S/	19,034.00	19,034.00	19,034.00	19,034.00	19,034.00	19,034.00	19,034.00	19,034.00	19,034.00	19,034.00	19,034.00	19,034.00	228,408.00
AOI00149800291	3325406 - VACUNACION NIÑO = 3 AÑOS	030101 - ABANCAY	NIÑO PROTEGIDO	Muy Alta	2023	FISICO	155.00	155.00	155.00	155.00	155.00	155.00	155.00	155.00	155.00	155.00	155.00	1,860.00	
						COSTEO S/	19,034.00	19,034.00	19,034.00	19,034.00	19,034.00	19,034.00	19,034.00	19,034.00	19,034.00	19,034.00	19,034.00	19,034.00	228,408.00
					2024	FISICO	155.00	155.00	155.00	155.00	155.00	155.00	155.00	155.00	155.00	155.00	155.00	155.00	1,860.00
						COSTEO S/	19,034.00	19,034.00	19,034.00	19,034.00	19,034.00	19,034.00	19,034.00	19,034.00	19,034.00	19,034.00	19,034.00	19,034.00	228,408.00
					2025	FISICO	155.00	155.00	155.00	155.00	155.00	155.00	155.00	155.00	155.00	155.00	155.00	155.00	1,860.00
						COSTEO S/	19,034.00	19,034.00	19,034.00	19,034.00	19,034.00	19,034.00	19,034.00	19,034.00	19,034.00	19,034.00	19,034.00	19,034.00	228,408.00
AOI00149800292	3325407 - VACUNACION NIÑO DE MADRE VIH	030100 - MULTIDISTRITAL	NIÑO PROTEGIDO	Muy Alta	2023	FISICO	0.00	0.00	1.00	0.00	0.00	0.00	0.00	0.00	1.00	0.00	0.00	2.00	
						COSTEO S/	19,041.00	19,041.00	19,041.00	19,041.00	19,041.00	19,041.00	19,041.00	19,041.00	19,041.00	19,041.00	19,041.00	19,041.00	228,493.00
					2024	FISICO	0.00	0.00	1.00	0.00	0.00	0.00	0.00	0.00	1.00	0.00	0.00	0.00	2.00
						COSTEO S/	19,041.00	19,041.00	19,041.00	19,041.00	19,041.00	19,041.00	19,041.00	19,041.00	19,041.00	19,041.00	19,041.00	19,041.00	228,493.00
					2025	FISICO	0.00	0.00	1.00	0.00	0.00	0.00	0.00	0.00	1.00	0.00	0.00	0.00	2.00
						COSTEO S/	19,041.00	19,041.00	19,041.00	19,041.00	19,041.00	19,041.00	19,041.00	19,041.00	19,041.00	19,041.00	19,041.00	19,041.00	228,493.00

POI MultiAnual con Programación Física y Costeo

							COSTEO														
							S/														
					2025	FISICO	257.00	257.00	257.00	257.00	257.00	257.00	257.00	257.00	257.00	257.00	257.00	257.00	258.00	3,085.00	
						COSTEO S/	24,068.50	24,068.50	24,068.50	24,068.50	24,068.50	24,068.50	24,068.50	24,068.50	24,068.50	24,068.50	24,068.50	24,068.50	24,068.50	288,822.00	
					2023	FISICO	663.00	663.00	663.00	663.00	663.00	663.00	663.00	663.00	663.00	663.00	663.00	663.00	671.00	7,964.00	
						COSTEO S/	24,068.50	24,068.50	24,068.50	24,068.50	24,068.50	24,068.50	24,068.50	24,068.50	24,068.50	24,068.50	24,068.50	24,068.50	24,068.50	288,822.00	
AOI00149800331	3325607 - DOSAJE DE HEMOGLOBINA	030101 - ABANCAY	PERSONA TAMIZADA	Muy Alta	2024	FISICO	663.00	663.00	663.00	663.00	663.00	663.00	663.00	663.00	663.00	663.00	663.00	663.00	671.00	7,964.00	
						COSTEO S/	24,068.50	24,068.50	24,068.50	24,068.50	24,068.50	24,068.50	24,068.50	24,068.50	24,068.50	24,068.50	24,068.50	24,068.50	24,068.50	288,822.00	
					2025	FISICO	663.00	663.00	663.00	663.00	663.00	663.00	663.00	663.00	663.00	663.00	663.00	663.00	671.00	7,964.00	
						COSTEO S/	24,068.50	24,068.50	24,068.50	24,068.50	24,068.50	24,068.50	24,068.50	24,068.50	24,068.50	24,068.50	24,068.50	24,068.50	24,068.50	288,822.00	
					2023	FISICO	0.00	0.00	1,164.00	0.00	0.00	1,164.00	0.00	0.00	1,164.00	0.00	0.00	1,164.00	0.00	1,164.00	4,656.00
						COSTEO S/	20,112.58	20,112.58	20,112.58	20,112.58	20,112.58	20,112.58	20,112.58	20,112.58	20,112.58	20,112.58	20,112.58	20,112.58	20,112.58	20,114.58	241,352.96
					2024	FISICO	0.00	0.00	1,164.00	0.00	0.00	1,164.00	0.00	0.00	1,164.00	0.00	0.00	1,164.00	0.00	1,164.00	4,656.00
						COSTEO S/	20,112.58	20,112.58	20,112.58	20,112.58	20,112.58	20,112.58	20,112.58	20,112.58	20,112.58	20,112.58	20,112.58	20,112.58	20,114.58	241,352.96	
					2025	FISICO	0.00	0.00	1,164.00	0.00	0.00	1,164.00	0.00	0.00	1,164.00	0.00	0.00	1,164.00	0.00	1,164.00	4,656.00
						COSTEO S/	20,112.58	20,112.58	20,112.58	20,112.58	20,112.58	20,112.58	20,112.58	20,112.58	20,112.58	20,112.58	20,112.58	20,112.58	20,114.58	241,352.96	
					2023	FISICO	302.00	302.00	302.00	302.00	302.00	302.00	302.00	302.00	302.00	302.00	302.00	302.00	302.00	303.00	3,625.00
						COSTEO S/	98,962.00	98,962.00	98,962.00	98,962.00	98,962.00	98,962.00	98,962.00	98,962.00	98,962.00	98,962.00	98,962.00	98,962.00	98,962.00	98,979.00	1,187,561.00
					2024	FISICO	302.00	302.00	302.00	302.00	302.00	302.00	302.00	302.00	302.00	302.00	302.00	302.00	302.00	303.00	3,625.00
						COSTEO S/	98,962.00	98,962.00	98,962.00	98,962.00	98,962.00	98,962.00	98,962.00	98,962.00	98,962.00	98,962.00	98,962.00	98,962.00	98,979.00	1,187,561.00	
					2025	FISICO	302.00	302.00	302.00	302.00	302.00	302.00	302.00	302.00	302.00	302.00	302.00	302.00	303.00	3,625.00	
						COSTEO S/	98,962.00	98,962.00	98,962.00	98,962.00	98,962.00	98,962.00	98,962.00	98,962.00	98,962.00	98,962.00	98,962.00	98,962.00	98,979.00	1,187,561.00	
					2023	FISICO	466.00	466.00	466.00	466.00	466.00	452.00	466.00	466.00	466.00	466.00	466.00	466.00	466.00	483.00	5,595.00
						COSTEO S/	17,776.00	17,776.00	17,776.00	17,776.00	17,776.00	17,776.00	17,776.00	17,776.00	17,776.00	17,776.00	17,776.00	17,776.00	17,776.00	17,776.00	213,312.00
					2024	FISICO	466.00	466.00	466.00	466.00	466.00	452.00	466.00	466.00	466.00	466.00	466.00	466.00	466.00	483.00	5,595.00
						COSTEO S/	17,776.00	17,776.00	17,776.00	17,776.00	17,776.00	17,776.00	17,776.00	17,776.00	17,776.00	17,776.00	17,776.00	17,776.00	17,776.00	17,776.00	213,312.00
					2025	FISICO	466.00	466.00	466.00	466.00	466.00	452.00	466.00	466.00	466.00	466.00	466.00	466.00	466.00	483.00	5,595.00
						COSTEO S/	17,776.00	17,776.00	17,776.00	17,776.00	17,776.00	17,776.00	17,776.00	17,776.00	17,776.00	17,776.00	17,776.00	17,776.00	17,776.00	17,776.00	213,312.00
					2023	FISICO	1,233.00	1,233.00	1,233.00	1,233.00	1,233.00	1,233.00	1,233.00	1,233.00	1,233.00	1,233.00	1,233.00	1,233.00	1,233.00	1,242.00	14,805.00
						COSTEO S/	17,776.00	17,776.00	17,776.00	17,776.00	17,776.00	17,776.00	17,776.00	17,776.00	17,776.00	17,776.00	17,776.00	17,776.00	17,776.00	17,776.00	213,312.00
					2024	FISICO	1,233.00	1,233.00	1,233.00	1,233.00	1,233.00	1,233.00	1,233.00	1,233.00	1,233.00	1,233.00	1,233.00	1,233.00	1,233.00	1,242.00	14,805.00
						COSTEO S/	17,776.00	17,776.00	17,776.00	17,776.00	17,776.00	17,776.00	17,776.00	17,776.00	17,776.00	17,776.00	17,776.00	17,776.00	17,776.00	17,776.00	213,312.00
					2025	FISICO	1,233.00	1,233.00	1,233.00	1,233.00	1,233.00	1,233.00	1,233.00	1,233.00	1,233.00	1,233.00	1,233.00	1,233.00	1,233.00	1,242.00	14,805.00
						COSTEO S/	17,776.00	17,776.00	17,776.00	17,776.00	17,776.00	17,776.00	17,776.00	17,776.00	17,776.00	17,776.00	17,776.00	17,776.00	17,776.00	17,776.00	213,312.00
AOI00149800548	OTITIS MEDIA AGUDA (OMA)	030101 - ABANCAY	CASO TRATADO	Muy Alta	2023	FISICO	11.00	11.00	11.00	11.00	11.00	11.00	11.00	11.00	11.00	11.00	11.00	11.00	11.00	19.00	140.00
							17,776.00	17,776.00	17,776.00	17,776.00	17,776.00	17,776.00	17,776.00	17,776.00	17,776.00	17,776.00	17,776.00	17,776.00	17,776.00	17,776.00	213,312.00

POI MultiAnual con Programación Física y Costeo

AOI00149800556	3331305 - NEUMONIA Y ENFERMEDAD MUY GRAVE EN NIÑOS DE 2 MESES A 4 AÑOS	030101 - ABANCAY	CASO TRATADO	Muy Alta	2023	FISICO	1.00	1.00	2.00	2.00	2.00	3.00	4.00	1.00	2.00	2.00	2.00	1.00	23.00				
						COSTEO S/	16,687.00	16,687.00	16,687.00	16,687.00	16,687.00	16,687.00	16,687.00	16,687.00	16,687.00	16,687.00	16,687.00	16,687.00	16,687.00	16,687.00	16,726.00	200,283.00	
					2024	FISICO	1.00	1.00	2.00	2.00	2.00	3.00	4.00	1.00	2.00	2.00	2.00	1.00	2.00	2.00	2.00	1.00	23.00
						COSTEO S/	16,687.00	16,687.00	16,687.00	16,687.00	16,687.00	16,687.00	16,687.00	16,687.00	16,687.00	16,687.00	16,687.00	16,687.00	16,687.00	16,687.00	16,687.00	16,726.00	200,283.00
					2025	FISICO	1.00	1.00	2.00	2.00	2.00	3.00	4.00	1.00	2.00	2.00	2.00	1.00	23.00				
						COSTEO S/	16,687.00	16,687.00	16,687.00	16,687.00	16,687.00	16,687.00	16,687.00	16,687.00	16,687.00	16,687.00	16,687.00	16,687.00	16,726.00	200,283.00			
AOI00149800557	3331401 - ATENCION EDA CON ALGUN GRADO DE DESHIDRATACION	030101 - ABANCAY	CASO TRATADO	Muy Alta	2023	FISICO	1.00	1.00	1.00	1.00	1.00	1.00	1.00	1.00	1.00	1.00	1.00	1.00	0.00	11.00			
						COSTEO S/	15,680.00	15,680.00	15,680.00	15,680.00	15,680.00	15,680.00	15,680.00	15,680.00	15,680.00	15,680.00	15,680.00	15,680.00	15,680.00	15,680.00	15,680.00	188,160.00	
					2024	FISICO	1.00	1.00	1.00	1.00	1.00	1.00	1.00	1.00	1.00	1.00	1.00	1.00	1.00	1.00	1.00	0.00	11.00
						COSTEO S/	15,680.00	15,680.00	15,680.00	15,680.00	15,680.00	15,680.00	15,680.00	15,680.00	15,680.00	15,680.00	15,680.00	15,680.00	15,680.00	15,680.00	15,680.00	15,680.00	188,160.00
					2025	FISICO	1.00	1.00	1.00	1.00	1.00	1.00	1.00	1.00	1.00	1.00	1.00	0.00	11.00				
						COSTEO S/	15,680.00	15,680.00	15,680.00	15,680.00	15,680.00	15,680.00	15,680.00	15,680.00	15,680.00	15,680.00	15,680.00	15,680.00	188,160.00				
AOI00149800558	3331402 - ATENCION EDA CON DESHIDRATACION GRAVE SIN Y CON SHOCK	030101 - ABANCAY	CASO TRATADO	Muy Alta	2023	FISICO	0.00	0.00	1.00	0.00	0.00	1.00	0.00	0.00	0.00	0.00	0.00	1.00	0.00	3.00			
						COSTEO S/	15,679.00	15,679.00	15,679.00	15,679.00	15,679.00	15,679.00	15,679.00	15,679.00	15,679.00	15,679.00	15,679.00	15,679.00	15,679.00	15,683.00	188,152.00		
					2024	FISICO	0.00	0.00	1.00	0.00	0.00	1.00	0.00	0.00	0.00	0.00	0.00	0.00	1.00	0.00	0.00	3.00	
						COSTEO S/	15,679.00	15,679.00	15,679.00	15,679.00	15,679.00	15,679.00	15,679.00	15,679.00	15,679.00	15,679.00	15,679.00	15,679.00	15,679.00	15,683.00	188,152.00		
					2025	FISICO	0.00	0.00	1.00	0.00	0.00	1.00	0.00	0.00	0.00	0.00	1.00	0.00	3.00				
						COSTEO S/	15,679.00	15,679.00	15,679.00	15,679.00	15,679.00	15,679.00	15,679.00	15,679.00	15,679.00	15,679.00	15,679.00	15,683.00	188,152.00				
AOI00149800895	4427602 - MONITOREO DEL PROGRAMA ARTICULADO NUTRICIONAL	030101 - ABANCAY	INFORME	Muy Alta	2023	FISICO	1.00	1.00	1.00	1.00	1.00	1.00	1.00	1.00	1.00	1.00	1.00	1.00	1.00	12.00			
						COSTEO S/	0.00	0.00	0.00	0.00	0.00	0.00	0.00	0.00	0.00	0.00	0.00	0.00	0.00	0.00	0.00		
					2024	FISICO	1.00	1.00	1.00	1.00	1.00	1.00	1.00	1.00	1.00	1.00	1.00	1.00	1.00	1.00	1.00	12.00	
						COSTEO S/	0.00	0.00	0.00	0.00	0.00	0.00	0.00	0.00	0.00	0.00	0.00	0.00	0.00	0.00	0.00	0.00	
					2025	FISICO	1.00	1.00	1.00	1.00	1.00	1.00	1.00	1.00	1.00	1.00	1.00	1.00	12.00				
						COSTEO S/	0.00	0.00	0.00	0.00	0.00	0.00	0.00	0.00	0.00	0.00	0.00	0.00					
AOI00149800896	4427603 - EVALUACION DEL PROGRAMA ARTICULADO NUTRICIONAL	030101 - ABANCAY	INFORME	Muy Alta	2023	FISICO	0.00	0.00	0.00	0.00	0.00	1.00	0.00	0.00	0.00	0.00	0.00	0.00	1.00	2.00			
						COSTEO S/	0.00	0.00	0.00	0.00	0.00	0.00	0.00	0.00	0.00	0.00	0.00	0.00	0.00	0.00	0.00		
					2024	FISICO	0.00	0.00	0.00	0.00	0.00	1.00	0.00	0.00	0.00	0.00	0.00	0.00	0.00	0.00	1.00	2.00	
						COSTEO S/	0.00	0.00	0.00	0.00	0.00	0.00	0.00	0.00	0.00	0.00	0.00	0.00	0.00	0.00	0.00	0.00	
					2025	FISICO	0.00	0.00	0.00	0.00	0.00	1.00	0.00	0.00	0.00	0.00	0.00	1.00	2.00				
						COSTEO S/	0.00	0.00	0.00	0.00	0.00	0.00	0.00	0.00	0.00	0.00	0.00	0.00					
AOI00149800897	4427604 - SUPERVISION DEL PROGRAMA ARTICULADO NUTRICIONAL	030101 - ABANCAY	INFORME	Muy Alta	2023	FISICO	0.00	0.00	1.00	0.00	0.00	1.00	0.00	0.00	1.00	0.00	0.00	0.00	1.00	4.00			
						COSTEO S/	0.00	0.00	0.00	0.00	0.00	0.00	0.00	0.00	0.00	0.00	0.00	0.00	0.00	0.00	0.00		
					2024	FISICO	0.00	0.00	1.00	0.00	0.00	1.00	0.00	0.00	1.00	0.00	0.00	0.00	0.00	0.00	1.00	4.00	
						COSTEO S/	0.00	0.00	0.00	0.00	0.00	0.00	0.00	0.00	0.00	0.00	0.00	0.00	0.00	0.00	0.00	0.00	
					2025	FISICO	0.00	0.00	1.00	0.00	0.00	1.00	0.00	0.00	1.00	0.00	0.00	1.00	4.00				

POI MultiAnual con Programación Física y Costeo

						COSTEO S/	0.00	0.00	0.00	0.00	0.00	0.00	0.00	0.00	0.00	0.00	0.00							
AOI00149800899	3325802 - EVALUACION NUTRICIONAL A ESTABLECIMIENTOS QUE PREPARAN Y/O DISTRIBUYEN ALIMENTOS PARA PROGRAMAS SOCIALES	030101 - ABANCAY	SERVICIO	Muy Alta	2023	FISICO	4.00	4.00	4.00	4.00	4.00	4.00	4.00	4.00	6.00	6.00	7.00	7.00	58.00					
						COSTEO S/	208.00	208.00	208.00	208.00	208.00	208.00	208.00	208.00	208.00	208.00	208.00	208.00	208.00	208.00	212.00	2,500.00		
					2024	FISICO	4.00	4.00	4.00	4.00	4.00	4.00	4.00	4.00	4.00	4.00	4.00	4.00	6.00	6.00	7.00	7.00	58.00	
						COSTEO S/	208.00	208.00	208.00	208.00	208.00	208.00	208.00	208.00	208.00	208.00	208.00	208.00	208.00	208.00	208.00	208.00	212.00	2,500.00
					2025	FISICO	4.00	4.00	4.00	4.00	4.00	4.00	4.00	4.00	4.00	4.00	4.00	4.00	6.00	6.00	7.00	7.00	58.00	
	COSTEO S/	208.00	208.00	208.00	208.00	208.00	208.00	208.00	208.00	208.00	208.00	208.00	208.00	208.00	208.00	208.00	208.00	212.00	2,500.00					
AOI00149800900	3325801 - INSPECCION A ESTABLECIMIENTOS QUE ALMACENAN, PREPARAN Y/O DISTRIBUYEN ALIMENTOS PARA PROGRAMAS SOCIALES	030101 - ABANCAY	SERVICIO	Muy Alta	2023	FISICO	5.00	5.00	6.00	6.00	6.00	6.00	6.00	6.00	6.00	6.00	6.00	6.00	6.00	70.00				
						COSTEO S/	208.00	208.00	208.00	208.00	208.00	208.00	208.00	208.00	208.00	208.00	208.00	208.00	208.00	208.00	208.00	212.00	2,500.00	
					2024	FISICO	5.00	5.00	6.00	6.00	6.00	6.00	6.00	6.00	6.00	6.00	6.00	6.00	6.00	6.00	6.00	6.00	70.00	
						COSTEO S/	208.00	208.00	208.00	208.00	208.00	208.00	208.00	208.00	208.00	208.00	208.00	208.00	208.00	208.00	208.00	208.00	212.00	2,500.00
					2025	FISICO	5.00	5.00	6.00	6.00	6.00	6.00	6.00	6.00	6.00	6.00	6.00	6.00	6.00	6.00	6.00	6.00	6.00	70.00
	COSTEO S/	208.00	208.00	208.00	208.00	208.00	208.00	208.00	208.00	208.00	208.00	208.00	208.00	208.00	208.00	208.00	208.00	212.00	2,500.00					
AOI00149800956	3324401 - VIGILANCIA DEL ESTADO NUTRICIONAL DEL NIÑO	030101 - ABANCAY	INFORME	Muy Alta	2023	FISICO	1.00	1.00	1.00	1.00	1.00	1.00	1.00	1.00	1.00	1.00	1.00	1.00	1.00	12.00				
						COSTEO S/	95,678.55	95,678.55	95,678.55	95,678.55	95,678.55	95,678.55	95,678.55	95,678.55	95,678.55	95,678.55	95,678.55	95,678.55	95,678.55	95,678.55	95,678.55	95,686.55	1,148,150.60	
					2024	FISICO	1.00	1.00	1.00	1.00	1.00	1.00	1.00	1.00	1.00	1.00	1.00	1.00	1.00	1.00	1.00	1.00	1.00	12.00
						COSTEO S/	95,678.55	95,678.55	95,678.55	95,678.55	95,678.55	95,678.55	95,678.55	95,678.55	95,678.55	95,678.55	95,678.55	95,678.55	95,678.55	95,678.55	95,678.55	95,678.55	95,686.55	1,148,150.60
					2025	FISICO	1.00	1.00	1.00	1.00	1.00	1.00	1.00	1.00	1.00	1.00	1.00	1.00	1.00	1.00	1.00	1.00	1.00	12.00
	COSTEO S/	95,678.55	95,678.55	95,678.55	95,678.55	95,678.55	95,678.55	95,678.55	95,678.55	95,678.55	95,678.55	95,678.55	95,678.55	95,678.55	95,678.55	95,678.55	95,678.55	95,686.55	1,148,150.60					
AOI00149800957	3324702 - IMPLEMENTACION DE DOCUMENTOS TÉCNICOS NORMATIVOS	030101 - ABANCAY	NORMA	Muy Alta	2023	FISICO	0.00	0.00	1.00	0.00	0.00	1.00	0.00	0.00	1.00	0.00	1.00	0.00	1.00	0.00	4.00			
						COSTEO S/	500.00	500.00	500.00	500.00	500.00	500.00	500.00	500.00	500.00	500.00	500.00	500.00	500.00	500.00	500.00	500.00	6,000.00	
					2024	FISICO	0.00	0.00	1.00	0.00	0.00	1.00	0.00	0.00	1.00	0.00	1.00	0.00	1.00	0.00	1.00	0.00	4.00	
						COSTEO S/	500.00	500.00	500.00	500.00	500.00	500.00	500.00	500.00	500.00	500.00	500.00	500.00	500.00	500.00	500.00	500.00	500.00	6,000.00
					2025	FISICO	0.00	0.00	1.00	0.00	0.00	1.00	0.00	0.00	1.00	0.00	1.00	0.00	1.00	0.00	1.00	0.00	4.00	
	COSTEO S/	500.00	500.00	500.00	500.00	500.00	500.00	500.00	500.00	500.00	500.00	500.00	500.00	500.00	500.00	500.00	500.00	500.00	6,000.00					
AOI00149800960	3325108 - PROMOTORES EDUCATIVOS CAPACITADOS PARA LA PROMOCIÓN DEL CUIDADO INFANTIL, LACTANCIA MATERNA EXCLUSIVA Y LA ADECUADA ALIMENTACIÓN Y PROTECCIÓN DEL MENOR DE 36 MESES A FAMILIAS DEL PRONOEI	030101 - ABANCAY	MUNICIPIO	Muy Alta	2023	FISICO	0.00	0.00	19.00	0.00	0.00	19.00	0.00	0.00	19.00	0.00	0.00	20.00	20.00	77.00				
						COSTEO S/	18.00	18.00	18.00	18.00	18.00	18.00	18.00	18.00	18.00	18.00	18.00	18.00	18.00	18.00	18.00	216.00		
					2024	FISICO	0.00	0.00	19.00	0.00	0.00	19.00	0.00	0.00	19.00	0.00	0.00	20.00	20.00	20.00	20.00	77.00		
						COSTEO S/	18.00	18.00	18.00	18.00	18.00	18.00	18.00	18.00	18.00	18.00	18.00	18.00	18.00	18.00	18.00	18.00	216.00	
					2025	FISICO	0.00	0.00	19.00	0.00	0.00	19.00	0.00	0.00	19.00	0.00	0.00	20.00	20.00	20.00	20.00	20.00	77.00	
	COSTEO S/	18.00	18.00	18.00	18.00	18.00	18.00	18.00	18.00	18.00	18.00	18.00	18.00	18.00	18.00	18.00	18.00	18.00	216.00					
AOI00149800961	3325102 - ACTORES SOCIALES CAPACITADOS PARA LA PROMOCIÓN DEL CUIDADO INFANTIL, LACTANCIA MATERNA	030101 - ABANCAY	MUNICIPIO	Muy Alta	2023	FISICO	0.00	0.00	90.00	0.00	0.00	90.00	0.00	0.00	90.00	0.00	0.00	91.00	361.00					
						COSTEO S/	18.00	18.00	18.00	18.00	18.00	18.00	18.00	18.00	18.00	18.00	18.00	18.00	18.00	18.00	18.00	216.00		
					2024	FISICO	0.00	0.00	90.00	0.00	0.00	90.00	0.00	0.00	90.00	0.00	0.00	90.00	0.00	0.00	91.00	361.00		

POI MultiAnual con Programación Física y Costeo

	EXCLUSIVA Y LA ADECUADA ALIMENTACIÓN Y PROTECCIÓN DEL MENOR DE 36 MESES DEL DISTRITO				2025	COSTEO S/	18.00	18.00	18.00	18.00	18.00	18.00	18.00	18.00	18.00	18.00	216.00			
						FISICO	0.00	0.00	90.00	0.00	0.00	90.00	0.00	0.00	90.00	0.00	361.00			
						COSTEO S/	18.00	18.00	18.00	18.00	18.00	18.00	18.00	18.00	18.00	18.00	216.00			
AOI00149800989	3325101 - COMITES MULTISECTORIALES CAPACITADOS PARA LA PROMOCIÓN DEL CUIDADO INFANTIL, LACTANCIA MATERNA EXCLUSIVA Y LA ADECUADA ALIMENTACIÓN Y PROTECCIÓN DEL MENOR DE 36 MESES EN SU DISTRITO.	030101 - ABANCAY	MUNICIPIO	Muy Alta	2023	FISICO	0.00	0.00	0.00	3.00	0.00	3.00	0.00	3.00	0.00	0.00	3.00	12.00		
						COSTEO S/	18.00	18.00	18.00	18.00	18.00	18.00	18.00	18.00	18.00	18.00	18.00	18.00	27.00	225.00
					2024	FISICO	0.00	0.00	0.00	3.00	0.00	3.00	0.00	3.00	0.00	0.00	0.00	3.00	12.00	
						COSTEO S/	18.00	18.00	18.00	18.00	18.00	18.00	18.00	18.00	18.00	18.00	18.00	18.00	27.00	225.00
					2025	FISICO	0.00	0.00	0.00	3.00	0.00	3.00	0.00	3.00	0.00	0.00	0.00	3.00	12.00	
						COSTEO S/	18.00	18.00	18.00	18.00	18.00	18.00	18.00	18.00	18.00	18.00	18.00	18.00	27.00	225.00
AOI00149800990	3325104 - FAMILIAS CON NIÑO(AS) < DE 36 MESES Y GESTANTES RECIBEN SESIONES DEMOSTRATIVAS EN PREPARACION DE ALIMENTOS	030101 - ABANCAY	FAMILIA	Muy Alta	2023	FISICO	0.00	0.00	0.00	0.00	0.00	3,396.00	0.00	0.00	0.00	0.00	0.00	3,396.00		
						COSTEO S/	15,563.00	15,563.00	15,563.00	15,563.00	15,563.00	15,563.00	15,563.00	15,563.00	15,563.00	15,563.00	15,563.00	15,563.00	186,756.00	
					2024	FISICO	0.00	0.00	0.00	0.00	0.00	3,396.00	0.00	0.00	0.00	0.00	0.00	0.00	3,396.00	
						COSTEO S/	15,563.00	15,563.00	15,563.00	15,563.00	15,563.00	15,563.00	15,563.00	15,563.00	15,563.00	15,563.00	15,563.00	15,563.00	186,756.00	
					2025	FISICO	0.00	0.00	0.00	0.00	0.00	3,396.00	0.00	0.00	0.00	0.00	0.00	0.00	3,396.00	
						COSTEO S/	15,563.00	15,563.00	15,563.00	15,563.00	15,563.00	15,563.00	15,563.00	15,563.00	15,563.00	15,563.00	15,563.00	15,563.00	186,756.00	
AOI00149800991	3325107 - FAMILIAS CON NIÑOS MENORES DE 24 MESES RECIBEN CONSEJERÍA A TRAVÉS DE VISITA DOMICILIARIA	030101 - ABANCAY	FAMILIA	Muy Alta	2023	FISICO	0.00	0.00	485.00	0.00	0.00	485.00	0.00	0.00	485.00	0.00	487.00	0.00	1,942.00	
						COSTEO S/	15,563.00	15,563.00	15,563.00	15,563.00	15,563.00	15,563.00	15,563.00	15,563.00	15,563.00	15,563.00	15,563.00	15,563.00	15,563.00	186,756.00
					2024	FISICO	0.00	0.00	485.00	0.00	0.00	485.00	0.00	0.00	485.00	0.00	487.00	0.00	1,942.00	
						COSTEO S/	15,563.00	15,563.00	15,563.00	15,563.00	15,563.00	15,563.00	15,563.00	15,563.00	15,563.00	15,563.00	15,563.00	15,563.00	186,756.00	
					2025	FISICO	0.00	0.00	485.00	0.00	0.00	485.00	0.00	0.00	485.00	0.00	487.00	0.00	1,942.00	
						COSTEO S/	15,563.00	15,563.00	15,563.00	15,563.00	15,563.00	15,563.00	15,563.00	15,563.00	15,563.00	15,563.00	15,563.00	15,563.00	186,756.00	
AOI00149800992	3325109 - FAMILIAS CON NIÑOS (AS) MENORES DE 36 MESES Y GESTANTES QUE PARTICIPAN EN GRUPOS DE APOYO COMUNAL PARA PROMOVER CUIDADO INFANTIL, LME Y LA ADECUADA ALIMENTACIÓN Y PROTECCIÓN DEL MENOR DE 36 MESES	030101 - ABANCAY	FAMILIA	Muy Alta	2023	FISICO	0.00	0.00	1,072.00	0.00	0.00	1,072.00	0.00	0.00	1,072.00	0.00	0.00	1,074.00	4,290.00	
						COSTEO S/	15,563.00	15,563.00	15,563.00	15,563.00	15,563.00	15,563.00	15,563.00	15,563.00	15,563.00	15,563.00	15,563.00	15,563.00	15,592.00	186,785.00
					2024	FISICO	0.00	0.00	1,072.00	0.00	0.00	1,072.00	0.00	0.00	1,072.00	0.00	0.00	1,074.00	4,290.00	
						COSTEO S/	15,563.00	15,563.00	15,563.00	15,563.00	15,563.00	15,563.00	15,563.00	15,563.00	15,563.00	15,563.00	15,563.00	15,563.00	15,592.00	186,785.00
					2025	FISICO	0.00	0.00	1,072.00	0.00	0.00	1,072.00	0.00	0.00	1,072.00	0.00	0.00	1,074.00	4,290.00	
						COSTEO S/	15,563.00	15,563.00	15,563.00	15,563.00	15,563.00	15,563.00	15,563.00	15,563.00	15,563.00	15,563.00	15,563.00	15,592.00	186,785.00	
AOI00149801023	3326009 - ANALISIS DE METALES PESADOS	030101 - ABANCAY	CENTRO POBLADO	Muy Alta	2023	FISICO	0.00	0.00	81.00	0.00	0.00	81.00	0.00	0.00	0.00	81.00	0.00	83.00	326.00	
						COSTEO S/	50,187.00	50,187.00	50,187.00	50,187.00	50,187.00	50,187.00	50,187.00	50,187.00	50,187.00	50,187.00	50,187.00	50,187.00	50,192.00	602,249.00
					2024	FISICO	0.00	0.00	81.00	0.00	0.00	81.00	0.00	0.00	0.00	81.00	0.00	83.00	326.00	
						COSTEO S/	50,187.00	50,187.00	50,187.00	50,187.00	50,187.00	50,187.00	50,187.00	50,187.00	50,187.00	50,187.00	50,187.00	50,187.00	50,192.00	602,249.00
					2025	FISICO	0.00	0.00	81.00	0.00	0.00	81.00	0.00	0.00	0.00	81.00	0.00	83.00	326.00	
						COSTEO S/	50,187.00	50,187.00	50,187.00	50,187.00	50,187.00	50,187.00	50,187.00	50,187.00	50,187.00	50,187.00	50,187.00	50,187.00	50,192.00	602,249.00
AOI00149801024	3330801 - PRACTICAS EN TECNICAS SEGURAS DE	030101 - ABANCAY	CENTRO POBLADO	Muy Alta	2023	FISICO	0.00	20.00	8.00	20.00	8.00	0.00	0.00	0.00	0.00	6.00	0.00	62.00		
							1,739.00	1,739.00	1,739.00	1,739.00	1,739.00	1,739.00	1,739.00	1,739.00	1,739.00	1,739.00	1,739.00	1,746.00	20,875.00	

POI MultiAnual con Programación Física y Costeo

						COSTEO S/													
DESINFECCION DE AGUA Y ALMACENAMIENTO DOMICILIARIA						FISICO	0.00	20.00	8.00	20.00	8.00	0.00	0.00	0.00	0.00	6.00	0.00	0.00	62.00
2024						COSTEO S/	1,739.00	1,739.00	1,739.00	1,739.00	1,739.00	1,739.00	1,739.00	1,739.00	1,739.00	1,739.00	1,746.00	20,875.00	
2025						FISICO	0.00	20.00	8.00	20.00	8.00	0.00	0.00	0.00	6.00	0.00	0.00	62.00	
2025						COSTEO S/	1,739.00	1,739.00	1,739.00	1,739.00	1,739.00	1,739.00	1,739.00	1,739.00	1,739.00	1,746.00	20,875.00		
0073301 - POBLACION INFORMADA POR MEDIOS DE COMUNICACIÓN MASIVA						FISICO	0.00	0.00	50.00	0.00	0.00	0.00	0.00	0.00	0.00	0.00	0.00	50.00	
2023						COSTEO S/	18.00	18.00	18.00	18.00	18.00	18.00	18.00	18.00	18.00	18.00	18.00	216.00	
2024						FISICO	0.00	0.00	50.00	0.00	0.00	0.00	0.00	0.00	0.00	0.00	0.00	50.00	
2024						COSTEO S/	18.00	18.00	18.00	18.00	18.00	18.00	18.00	18.00	18.00	18.00	18.00	216.00	
2025						FISICO	0.00	0.00	50.00	0.00	0.00	0.00	0.00	0.00	0.00	0.00	0.00	50.00	
2025						COSTEO S/	18.00	18.00	18.00	18.00	18.00	18.00	18.00	18.00	18.00	18.00	18.00	216.00	
0073302 - COMUNICADORES, LIDERES DE OPINION, PERIODISTICA Y VOCEROS INFORMADOS						FISICO	0.00	0.00	25.00	0.00	0.00	0.00	0.00	25.00	0.00	0.00	0.00	50.00	
2023						COSTEO S/	18.00	18.00	18.00	18.00	18.00	18.00	18.00	18.00	18.00	18.00	18.00	216.00	
2024						FISICO	0.00	0.00	25.00	0.00	0.00	0.00	0.00	25.00	0.00	0.00	50.00		
2024						COSTEO S/	18.00	18.00	18.00	18.00	18.00	18.00	18.00	18.00	18.00	18.00	18.00	216.00	
2025						FISICO	0.00	0.00	25.00	0.00	0.00	0.00	0.00	25.00	0.00	0.00	50.00		
2025						COSTEO S/	18.00	18.00	18.00	18.00	18.00	18.00	18.00	18.00	18.00	18.00	18.00	216.00	
0073303 - POBLACION INFORMADA POR MEDIOS ALTERNATIVOS DE COMUNICACIÓN						FISICO	0.00	0.00	0.00	25.00	0.00	0.00	0.00	25.00	0.00	0.00	0.00	50.00	
2023						COSTEO S/	18.00	18.00	18.00	18.00	18.00	18.00	18.00	18.00	18.00	18.00	18.00	27.00	225.00
2024						FISICO	0.00	0.00	0.00	25.00	0.00	0.00	0.00	25.00	0.00	0.00	0.00	50.00	
2024						COSTEO S/	18.00	18.00	18.00	18.00	18.00	18.00	18.00	18.00	18.00	18.00	27.00	225.00	
2025						FISICO	0.00	0.00	0.00	25.00	0.00	0.00	0.00	25.00	0.00	0.00	0.00	50.00	
2025						COSTEO S/	18.00	18.00	18.00	18.00	18.00	18.00	18.00	18.00	18.00	18.00	27.00	225.00	
0070602 - PAREJAS CON CONSEJERÍA EN LA PROMOCIÓN DE UNA CONVIVENCIA SALUDABLE						FISICO	0.00	938.00	0.00	0.00	0.00	0.00	0.00	939.00	0.00	0.00	0.00	0.00	1,877.00
2023						COSTEO S/	42.58	42.58	42.58	42.58	42.58	42.58	42.58	42.58	42.58	42.58	43.62	512.00	
2024						FISICO	0.00	938.00	0.00	0.00	0.00	0.00	0.00	939.00	0.00	0.00	0.00	1,877.00	
2024						COSTEO S/	42.58	42.58	42.58	42.58	42.58	42.58	42.58	42.58	42.58	42.58	43.62	512.00	
2025						FISICO	0.00	938.00	0.00	0.00	0.00	0.00	0.00	939.00	0.00	0.00	0.00	1,877.00	
2025						COSTEO S/	42.58	42.58	42.58	42.58	42.58	42.58	42.58	42.58	42.58	42.58	43.62	512.00	
3331105 - NEUMONIA SIN COMPLICACIONES Y OTROS						FISICO	5.00	5.00	5.00	5.00	5.00	5.00	5.00	5.00	5.00	5.00	5.00	6.00	61.00
2023						COSTEO S/	17,778.00	17,778.00	17,778.00	17,778.00	17,778.00	17,778.00	17,778.00	17,778.00	17,778.00	17,778.00	17,783.00	213,341.00	
2024						FISICO	5.00	5.00	5.00	5.00	5.00	5.00	5.00	5.00	5.00	5.00	6.00	61.00	
2024						COSTEO S/	17,778.00	17,778.00	17,778.00	17,778.00	17,778.00	17,778.00	17,778.00	17,778.00	17,778.00	17,783.00	213,341.00		
2025						FISICO	5.00	5.00	5.00	5.00	5.00	5.00	5.00	5.00	5.00	5.00	6.00	61.00	
2025						COSTEO S/	17,778.00	17,778.00	17,778.00	17,778.00	17,778.00	17,778.00	17,778.00	17,778.00	17,778.00	17,783.00	213,341.00		

AOI00149801121	3331501 - ANEMIA	030101 - ABANCAY	CASO TRATADO	Muy Alta	2023	FISICO	235.00	235.00	235.00	235.00	235.00	235.00	235.00	235.00	235.00	235.00	235.00	235.00	242.00	2,827.00				
						COSTEO S/	958.00	958.00	958.00	958.00	958.00	958.00	958.00	958.00	958.00	958.00	958.00	958.00	958.00	958.00	958.00	962.00	11,500.00	
					2024	FISICO	235.00	235.00	235.00	235.00	235.00	235.00	235.00	235.00	235.00	235.00	235.00	235.00	235.00	235.00	235.00	235.00	242.00	2,827.00
						COSTEO S/	958.00	958.00	958.00	958.00	958.00	958.00	958.00	958.00	958.00	958.00	958.00	958.00	958.00	958.00	958.00	958.00	962.00	11,500.00
AOI00149801122	3324408 - IMPLEMENTACION DE TECNOLOGIAS	030101 - ABANCAY	INFORME	Muy Alta	2023	FISICO	0.00	0.00	0.00	0.00	0.00	1.00	0.00	0.00	0.00	0.00	0.00	0.00	0.00	0.00	1.00			
						COSTEO S/	8,173.55	8,173.55	8,173.55	8,173.55	8,173.55	8,173.55	8,173.55	8,173.55	8,173.55	8,173.55	8,173.55	8,173.55	8,173.55	8,173.55	8,173.55	8,173.35	98,082.40	
					2024	FISICO	0.00	0.00	0.00	0.00	0.00	1.00	0.00	0.00	0.00	0.00	0.00	0.00	0.00	0.00	0.00	0.00	0.00	1.00
						COSTEO S/	8,173.55	8,173.55	8,173.55	8,173.55	8,173.55	8,173.55	8,173.55	8,173.55	8,173.55	8,173.55	8,173.55	8,173.55	8,173.55	8,173.55	8,173.55	8,173.35	98,082.40	
AOI00149801128	3331201 - EDA ACUOSA NO COMPLICADA	030101 - ABANCAY	CASO TRATADO	Muy Alta	2023	FISICO	161.00	161.00	161.00	161.00	161.00	161.00	161.00	161.00	161.00	161.00	161.00	161.00	161.00	169.00	1,940.00			
						COSTEO S/	46,629.88	46,629.88	46,629.88	46,629.88	46,629.88	46,629.88	46,629.88	46,629.88	46,629.88	46,629.88	46,629.88	46,629.88	46,629.88	46,629.88	46,629.88	46,629.88	559,558.56	
					2024	FISICO	161.00	161.00	161.00	161.00	161.00	161.00	161.00	161.00	161.00	161.00	161.00	161.00	161.00	161.00	161.00	169.00	1,940.00	
						COSTEO S/	46,629.88	46,629.88	46,629.88	46,629.88	46,629.88	46,629.88	46,629.88	46,629.88	46,629.88	46,629.88	46,629.88	46,629.88	46,629.88	46,629.88	46,629.88	46,629.88	559,558.56	
AOI00149801129	3331203 - EDA DISENTERICA	030101 - ABANCAY	CASO TRATADO	Muy Alta	2023	FISICO	58.00	58.00	58.00	58.00	58.00	58.00	58.00	58.00	58.00	58.00	58.00	58.00	58.00	64.00	702.00			
						COSTEO S/	46,629.88	46,629.88	46,629.88	46,629.88	46,629.88	46,629.88	46,629.88	46,629.88	46,629.88	46,629.88	46,629.88	46,629.88	46,629.88	46,629.88	46,629.88	46,629.88	559,558.56	
					2024	FISICO	58.00	58.00	58.00	58.00	58.00	58.00	58.00	58.00	58.00	58.00	58.00	58.00	58.00	58.00	58.00	64.00	702.00	
						COSTEO S/	46,629.88	46,629.88	46,629.88	46,629.88	46,629.88	46,629.88	46,629.88	46,629.88	46,629.88	46,629.88	46,629.88	46,629.88	46,629.88	46,629.88	46,629.88	46,629.88	559,558.56	
AOI00149801130	3331204 - EDA PERSISTENTE	030101 - ABANCAY	CASO TRATADO	Muy Alta	2023	FISICO	79.00	79.00	79.00	79.00	79.00	79.00	79.00	79.00	79.00	79.00	79.00	79.00	79.00	79.00	948.00			
						COSTEO S/	46,629.88	46,629.88	46,629.88	46,629.88	46,629.88	46,629.88	46,629.88	46,629.88	46,629.88	46,629.88	46,629.88	46,629.88	46,629.88	46,629.88	46,630.20	559,558.88		
					2024	FISICO	79.00	79.00	79.00	79.00	79.00	79.00	79.00	79.00	79.00	79.00	79.00	79.00	79.00	79.00	79.00	79.00	948.00	
						COSTEO S/	46,629.88	46,629.88	46,629.88	46,629.88	46,629.88	46,629.88	46,629.88	46,629.88	46,629.88	46,629.88	46,629.88	46,629.88	46,629.88	46,629.88	46,630.20	559,558.88		
AOI00149800198	3341201 - FAMILIAS DE LA GESTANTE Y PUÉRPERA QUE RECIBEN CONSEJERÍA EN EL HOGAR ATRAVÉS DE LA	030101 - ABANCAY	FAMILIA	Muy Alta	2023	FISICO	0.00	0.00	469.00	0.00	0.00	469.00	0.00	0.00	469.00	0.00	0.00	0.00	0.00	470.00	1,877.00			
						COSTEO S/	33.19	33.19	33.19	33.19	33.19	33.19	33.19	33.19	33.19	33.19	33.19	33.19	33.19	33.19	33.19	33.19	398.28	

AEI.01.03 - ATENCIÓN INTEGRAL PARA LA REDUCCIÓN DE LA MORTALIDAD MATERNO NEONATAL

CODIGO	ACTIVIDAD OPERATIVA	UBIGEO	U.M.	PRIORIDAD	PERIODO MULTIANUAL	PROGRAMACION MENSUAL												TOTAL ANUAL			
						META	01	02	03	04	05	06	07	08	09	10	11		12		
AOI00149800198	3341201 - FAMILIAS DE LA GESTANTE Y PUÉRPERA QUE RECIBEN CONSEJERÍA EN EL HOGAR ATRAVÉS DE LA	030101 - ABANCAY	FAMILIA	Muy Alta	2023	FISICO	0.00	0.00	469.00	0.00	0.00	469.00	0.00	0.00	469.00	0.00	0.00	0.00	0.00	470.00	1,877.00
						COSTEO S/	33.19	33.19	33.19	33.19	33.19	33.19	33.19	33.19	33.19	33.19	33.19	33.19	33.19	33.19	398.28

POI MultiAnual con Programación Física y Costeo

	VISITA DOMICILIARIA PARA PROMOVER PRÁCTICAS SALUDABLES EN SALUD SEXUAL Y REPRODUCTIVA DURANTE LA VISITA DOMICILIAR				2024	FISICO	0.00	0.00	469.00	0.00	0.00	469.00	0.00	0.00	470.00	1,877.00
						COSTEO S/	33.19	33.19	33.19	33.19	33.19	33.19	33.19	33.19	33.19	398.28
					2025	FISICO	0.00	0.00	469.00	0.00	0.00	469.00	0.00	0.00	470.00	1,877.00
						COSTEO S/	33.19	33.19	33.19	33.19	33.19	33.19	33.19	33.19	33.19	398.28
						FISICO	0.00	0.00	58.00	0.00	0.00	58.00	0.00	0.00	58.00	232.00
						COSTEO S/	33.19	33.19	33.19	33.19	33.19	33.19	33.19	33.19	33.19	398.28
AOI00149800199	3341202 - AGENTES COMUNITARIOS DE SALUD CAPACITADOS REALIZAN ORIENTACIÓN A FAMILIAS DE GESTANTES Y PUERPERAS EN PRÁCTICAS SALUDABLES EN SALUD SEXUAL Y REPRODUCTIVA	030101 - ABANCAY	PERSONA CAPACITADA	Muy Alta	2023	FISICO	0.00	0.00	58.00	0.00	0.00	58.00	0.00	0.00	58.00	232.00
						COSTEO S/	33.19	33.19	33.19	33.19	33.19	33.19	33.19	33.19	33.19	398.28
					2024	FISICO	0.00	0.00	58.00	0.00	0.00	58.00	0.00	0.00	58.00	232.00
						COSTEO S/	33.19	33.19	33.19	33.19	33.19	33.19	33.19	33.19	33.19	398.28
					2025	FISICO	0.00	0.00	58.00	0.00	0.00	58.00	0.00	0.00	58.00	232.00
						COSTEO S/	33.19	33.19	33.19	33.19	33.19	33.19	33.19	33.19	33.19	398.28
						FISICO	0.00	0.00	141.00	0.00	0.00	141.00	0.00	0.00	143.00	566.00
						COSTEO S/	33.19	33.19	33.19	33.19	33.19	33.19	33.19	33.19	33.35	398.44
AOI00149800200	3341203 - FAMILIAS DE ADOLESCENTES QUE RECIBEN SESIONES EDUCATIVAS Y DEMOSTRATIVA PARA PROMOVER PRÁCTICAS SALUDABLES EN SALUD SEXUAL INTEGRAL	030101 - ABANCAY	FAMILIA	Muy Alta	2023	FISICO	0.00	0.00	141.00	0.00	0.00	141.00	0.00	0.00	143.00	566.00
						COSTEO S/	33.19	33.19	33.19	33.19	33.19	33.19	33.19	33.19	33.35	398.44
					2024	FISICO	0.00	0.00	141.00	0.00	0.00	141.00	0.00	0.00	143.00	566.00
						COSTEO S/	33.19	33.19	33.19	33.19	33.19	33.19	33.19	33.19	33.35	398.44
					2025	FISICO	0.00	0.00	141.00	0.00	0.00	141.00	0.00	0.00	143.00	566.00
						COSTEO S/	33.19	33.19	33.19	33.19	33.19	33.19	33.19	33.19	33.35	398.44
						FISICO	2,148.00	2,148.00	2,148.00	2,148.00	2,148.00	2,148.00	2,148.00	2,148.00	2,153.00	25,781.00
						COSTEO S/	1,477.00	1,477.00	1,477.00	1,477.00	1,477.00	1,477.00	1,477.00	1,477.00	1,477.00	17,724.00
AOI00149800365	3329201 - ORIENTACION/CONSEJERIA EN SALUD SEXUAL Y REPRODUCTIVA	030101 - ABANCAY	PERSONA INFORMADA	Muy Alta	2023	FISICO	2,148.00	2,148.00	2,148.00	2,148.00	2,148.00	2,148.00	2,148.00	2,148.00	2,153.00	25,781.00
						COSTEO S/	1,477.00	1,477.00	1,477.00	1,477.00	1,477.00	1,477.00	1,477.00	1,477.00	1,477.00	17,724.00
					2024	FISICO	2,148.00	2,148.00	2,148.00	2,148.00	2,148.00	2,148.00	2,148.00	2,148.00	2,153.00	25,781.00
						COSTEO S/	1,477.00	1,477.00	1,477.00	1,477.00	1,477.00	1,477.00	1,477.00	1,477.00	1,477.00	17,724.00
					2025	FISICO	2,148.00	2,148.00	2,148.00	2,148.00	2,148.00	2,148.00	2,148.00	2,148.00	2,153.00	25,781.00
						COSTEO S/	1,477.00	1,477.00	1,477.00	1,477.00	1,477.00	1,477.00	1,477.00	1,477.00	1,477.00	17,724.00
						FISICO	131.00	131.00	131.00	131.00	131.00	131.00	131.00	131.00	134.00	1,575.00
						COSTEO S/	1,477.00	1,477.00	1,477.00	1,477.00	1,477.00	1,477.00	1,477.00	1,477.00	1,477.00	17,724.00
AOI00149800366	3329202 - CAPTACION DE MUJERES CON DEMANDA INSATISFECHA DE PLANIFICACION FAMILIAR	030101 - ABANCAY	PERSONA ATENDIDA	Muy Alta	2023	FISICO	131.00	131.00	131.00	131.00	131.00	131.00	131.00	131.00	134.00	1,575.00
						COSTEO S/	1,477.00	1,477.00	1,477.00	1,477.00	1,477.00	1,477.00	1,477.00	1,477.00	1,477.00	17,724.00
					2024	FISICO	131.00	131.00	131.00	131.00	131.00	131.00	131.00	131.00	134.00	1,575.00
						COSTEO S/	1,477.00	1,477.00	1,477.00	1,477.00	1,477.00	1,477.00	1,477.00	1,477.00	1,477.00	17,724.00
					2025	FISICO	131.00	131.00	131.00	131.00	131.00	131.00	131.00	131.00	134.00	1,575.00
						COSTEO S/	1,477.00	1,477.00	1,477.00	1,477.00	1,477.00	1,477.00	1,477.00	1,477.00	1,477.00	17,724.00
						FISICO	152.00	152.00	152.00	152.00	152.00	152.00	152.00	152.00	155.00	1,827.00
						COSTEO S/	1,477.00	1,477.00	1,477.00	1,477.00	1,477.00	1,477.00	1,477.00	1,477.00	1,517.00	17,764.00
AOI00149800367	3329203 - ATENCION PREGESTACIONAL	030101 - ABANCAY	PERSONA ATENDIDA	Muy Alta	2023	FISICO	152.00	152.00	152.00	152.00	152.00	152.00	152.00	152.00	155.00	1,827.00
						COSTEO S/	1,477.00	1,477.00	1,477.00	1,477.00	1,477.00	1,477.00	1,477.00	1,477.00	1,517.00	17,764.00
					2024	FISICO	152.00	152.00	152.00	152.00	152.00	152.00	152.00	152.00	155.00	1,827.00
						COSTEO S/	1,477.00	1,477.00	1,477.00	1,477.00	1,477.00	1,477.00	1,477.00	1,477.00	1,517.00	17,764.00
					2025	FISICO	152.00	152.00	152.00	152.00	152.00	152.00	152.00	152.00	155.00	1,827.00
						COSTEO S/	1,477.00	1,477.00	1,477.00	1,477.00	1,477.00	1,477.00	1,477.00	1,477.00	1,517.00	17,764.00

POI MultiAnual con Programación Física y Costeo

AOI00149800368	3329404 - AMENAZA DE PARTO PREMATURO	030101 - ABANCAY	CASO TRATADO	Muy Alta	2023	FISICO	4.00	4.00	4.00	4.00	4.00	4.00	4.00	4.00	4.00	4.00	4.00	9.00	53.00				
						COSTEO S/	113.00	113.00	113.00	113.00	113.00	113.00	113.00	113.00	113.00	113.00	113.00	113.00	113.00	113.00	113.00	1,356.00	
						FISICO	4.00	4.00	4.00	4.00	4.00	4.00	4.00	4.00	4.00	4.00	4.00	4.00	4.00	4.00	4.00	9.00	53.00
						COSTEO S/	113.00	113.00	113.00	113.00	113.00	113.00	113.00	113.00	113.00	113.00	113.00	113.00	113.00	113.00	113.00	113.00	1,356.00
						FISICO	4.00	4.00	4.00	4.00	4.00	4.00	4.00	4.00	4.00	4.00	4.00	4.00	4.00	4.00	4.00	9.00	53.00
						COSTEO S/	113.00	113.00	113.00	113.00	113.00	113.00	113.00	113.00	113.00	113.00	113.00	113.00	113.00	113.00	113.00	113.00	1,356.00
AOI00149800369	3329406 - HEMORRAGIAS DE LA 1ER MITAD DEL EMBARAZO SIN LAPAROTOMIA	030101 - ABANCAY	CASO TRATADO	Muy Alta	2023	FISICO	20.00	20.00	20.00	20.00	20.00	20.00	20.00	20.00	20.00	20.00	20.00	22.00	242.00				
						COSTEO S/	113.00	113.00	113.00	113.00	113.00	113.00	113.00	113.00	113.00	113.00	113.00	113.00	113.00	113.00	1,356.00		
						FISICO	20.00	20.00	20.00	20.00	20.00	20.00	20.00	20.00	20.00	20.00	20.00	20.00	20.00	20.00	22.00	242.00	
						COSTEO S/	113.00	113.00	113.00	113.00	113.00	113.00	113.00	113.00	113.00	113.00	113.00	113.00	113.00	113.00	113.00	1,356.00	
						FISICO	20.00	20.00	20.00	20.00	20.00	20.00	20.00	20.00	20.00	20.00	20.00	20.00	20.00	20.00	20.00	22.00	242.00
						COSTEO S/	113.00	113.00	113.00	113.00	113.00	113.00	113.00	113.00	113.00	113.00	113.00	113.00	113.00	113.00	113.00	1,356.00	
AOI00149800370	3329408 - HIPEREMESIS GRAVIDICA	030101 - ABANCAY	CASO TRATADO	Muy Alta	2023	FISICO	7.00	7.00	7.00	7.00	7.00	7.00	7.00	7.00	7.00	7.00	7.00	14.00	91.00				
						COSTEO S/	113.00	113.00	113.00	113.00	113.00	113.00	113.00	113.00	113.00	113.00	113.00	113.00	113.00	113.00	1,356.00		
						FISICO	7.00	7.00	7.00	7.00	7.00	7.00	7.00	7.00	7.00	7.00	7.00	7.00	7.00	7.00	14.00	91.00	
						COSTEO S/	113.00	113.00	113.00	113.00	113.00	113.00	113.00	113.00	113.00	113.00	113.00	113.00	113.00	113.00	113.00	1,356.00	
						FISICO	7.00	7.00	7.00	7.00	7.00	7.00	7.00	7.00	7.00	7.00	7.00	7.00	7.00	7.00	14.00	91.00	
						COSTEO S/	113.00	113.00	113.00	113.00	113.00	113.00	113.00	113.00	113.00	113.00	113.00	113.00	113.00	113.00	113.00	1,356.00	
AOI00149800371	3329409 - INFECCION DEL TRACTO URINARIO EN EL EMBARAZO	030101 - ABANCAY	CASO TRATADO	Muy Alta	2023	FISICO	94.00	94.00	94.00	94.00	94.00	94.00	94.00	94.00	94.00	94.00	94.00	102.00	1,136.00				
						COSTEO S/	113.00	113.00	113.00	113.00	113.00	113.00	113.00	113.00	113.00	113.00	113.00	113.00	113.00	113.00	1,356.00		
						FISICO	94.00	94.00	94.00	94.00	94.00	94.00	94.00	94.00	94.00	94.00	94.00	94.00	94.00	94.00	102.00	1,136.00	
						COSTEO S/	113.00	113.00	113.00	113.00	113.00	113.00	113.00	113.00	113.00	113.00	113.00	113.00	113.00	113.00	113.00	1,356.00	
						FISICO	94.00	94.00	94.00	94.00	94.00	94.00	94.00	94.00	94.00	94.00	94.00	94.00	94.00	94.00	102.00	1,136.00	
						COSTEO S/	113.00	113.00	113.00	113.00	113.00	113.00	113.00	113.00	113.00	113.00	113.00	113.00	113.00	113.00	113.00	1,356.00	
AOI00149800372	3329413 - RUPTURA PREMATURA DE MEMBRANAS Y OTRARELACIONADAS	030101 - ABANCAY	CASO TRATADO	Muy Alta	2023	FISICO	3.00	3.00	3.00	3.00	3.00	3.00	3.00	3.00	3.00	3.00	3.00	11.00	44.00				
						COSTEO S/	113.00	113.00	113.00	113.00	113.00	113.00	113.00	113.00	113.00	113.00	113.00	113.00	113.00	113.00	1,356.00		
						FISICO	3.00	3.00	3.00	3.00	3.00	3.00	3.00	3.00	3.00	3.00	3.00	3.00	3.00	3.00	11.00	44.00	
						COSTEO S/	113.00	113.00	113.00	113.00	113.00	113.00	113.00	113.00	113.00	113.00	113.00	113.00	113.00	113.00	113.00	1,356.00	
						FISICO	3.00	3.00	3.00	3.00	3.00	3.00	3.00	3.00	3.00	3.00	3.00	3.00	3.00	3.00	11.00	44.00	
						COSTEO S/	113.00	113.00	113.00	113.00	113.00	113.00	113.00	113.00	113.00	113.00	113.00	113.00	113.00	113.00	113.00	1,356.00	
AOI00149800373	TRASTORNO HIPERTENSIVOS EN EL EMBARAZO	030101 - ABANCAY	CASO TRATADO	Muy Alta	2023	FISICO	3.00	3.00	3.00	3.00	3.00	3.00	3.00	3.00	3.00	3.00	3.00	4.00	37.00				
						COSTEO S/	57.17	57.17	57.17	57.17	57.17	57.17	57.17	57.17	57.17	57.17	57.17	57.17	57.17	57.17	686.04		
						FISICO	3.00	3.00	3.00	3.00	3.00	3.00	3.00	3.00	3.00	3.00	3.00	3.00	3.00	3.00	4.00	37.00	
						COSTEO S/	57.17	57.17	57.17	57.17	57.17	57.17	57.17	57.17	57.17	57.17	57.17	57.17	57.17	57.17	57.17	686.04	
						FISICO	3.00	3.00	3.00	3.00	3.00	3.00	3.00	3.00	3.00	3.00	3.00	3.00	3.00	3.00	4.00	37.00	
						COSTEO	57.17	57.17	57.17	57.17	57.17	57.17	57.17	57.17	57.17	57.17	57.17	57.17	57.17	57.17	57.17	686.04	

POI MultiAnual con Programación Física y Costeo

S/

AOI00149800382	3329501 - ATENCION DEL PARTO NORMAL	030101 - ABANCAY	PARTO NORMAL	Muy Alta	2023	FISICO	139.00	139.00	139.00	139.00	139.00	139.00	139.00	139.00	139.00	141.00	1,670.00					
						COSTEO S/	151,065.00	151,065.00	151,065.00	151,065.00	151,065.00	151,065.00	151,065.00	151,065.00	151,065.00	151,065.00	151,065.00	151,065.00	151,067.00	1,812,782.00		
					2024	FISICO	139.00	139.00	139.00	139.00	139.00	139.00	139.00	139.00	139.00	139.00	139.00	139.00	141.00	1,670.00		
						COSTEO S/	151,065.00	151,065.00	151,065.00	151,065.00	151,065.00	151,065.00	151,065.00	151,065.00	151,065.00	151,065.00	151,065.00	151,065.00	151,067.00	1,812,782.00		
					2025	FISICO	139.00	139.00	139.00	139.00	139.00	139.00	139.00	139.00	139.00	139.00	139.00	139.00	141.00	1,670.00		
						COSTEO S/	151,065.00	151,065.00	151,065.00	151,065.00	151,065.00	151,065.00	151,065.00	151,065.00	151,065.00	151,065.00	151,065.00	151,065.00	151,067.00	1,812,782.00		
AOI00149800383	3329601 - TRABAJO DE PARTO DISFUNCIONAL.	030101 - ABANCAY	PARTO COMPLICADO	Muy Alta	2023	FISICO	0.00	0.00	1.00	0.00	0.00	1.00	0.00	0.00	1.00	0.00	0.00	2.00	5.00			
						COSTEO S/	40,708.00	40,708.00	40,708.00	40,708.00	40,708.00	40,708.00	40,708.00	40,708.00	40,708.00	40,708.00	40,708.00	40,708.00	40,708.00	40,708.00	488,496.00	
					2024	FISICO	0.00	0.00	1.00	0.00	0.00	1.00	0.00	0.00	1.00	0.00	0.00	1.00	0.00	2.00	5.00	
						COSTEO S/	40,708.00	40,708.00	40,708.00	40,708.00	40,708.00	40,708.00	40,708.00	40,708.00	40,708.00	40,708.00	40,708.00	40,708.00	40,708.00	40,708.00	40,708.00	488,496.00
					2025	FISICO	0.00	0.00	1.00	0.00	0.00	1.00	0.00	0.00	1.00	0.00	0.00	1.00	0.00	2.00	5.00	
						COSTEO S/	40,708.00	40,708.00	40,708.00	40,708.00	40,708.00	40,708.00	40,708.00	40,708.00	40,708.00	40,708.00	40,708.00	40,708.00	40,708.00	40,708.00	40,708.00	488,496.00
AOI00149800384	3329602 - HEMORRAGIAS INTRAPARTO Y POSTPARTO	030101 - ABANCAY	PARTO COMPLICADO	Muy Alta	2023	FISICO	2.00	2.00	2.00	2.00	2.00	2.00	2.00	2.00	2.00	2.00	2.00	0.00	22.00			
						COSTEO S/	40,708.00	40,708.00	40,708.00	40,708.00	40,708.00	40,708.00	40,708.00	40,708.00	40,708.00	40,708.00	40,708.00	40,708.00	40,733.00	488,521.00		
					2024	FISICO	2.00	2.00	2.00	2.00	2.00	2.00	2.00	2.00	2.00	2.00	2.00	2.00	2.00	0.00	22.00	
						COSTEO S/	40,708.00	40,708.00	40,708.00	40,708.00	40,708.00	40,708.00	40,708.00	40,708.00	40,708.00	40,708.00	40,708.00	40,708.00	40,733.00	488,521.00		
					2025	FISICO	2.00	2.00	2.00	2.00	2.00	2.00	2.00	2.00	2.00	2.00	2.00	2.00	2.00	0.00	22.00	
						COSTEO S/	40,708.00	40,708.00	40,708.00	40,708.00	40,708.00	40,708.00	40,708.00	40,708.00	40,708.00	40,708.00	40,708.00	40,708.00	40,733.00	488,521.00		
AOI00149800385	3329801 - ATENCION DEL PUERPERIO	030101 - ABANCAY	ATENCION PUERPERAL	Muy Alta	2023	FISICO	174.00	174.00	174.00	174.00	174.00	174.00	174.00	174.00	174.00	174.00	174.00	175.00	2,089.00			
						COSTEO S/	72,468.00	72,468.00	72,468.00	72,468.00	72,468.00	72,468.00	72,468.00	72,468.00	72,468.00	72,468.00	72,468.00	72,468.00	72,468.00	72,474.00	869,622.00	
					2024	FISICO	174.00	174.00	174.00	174.00	174.00	174.00	174.00	174.00	174.00	174.00	174.00	174.00	174.00	175.00	2,089.00	
						COSTEO S/	72,468.00	72,468.00	72,468.00	72,468.00	72,468.00	72,468.00	72,468.00	72,468.00	72,468.00	72,468.00	72,468.00	72,468.00	72,474.00	869,622.00		
					2025	FISICO	174.00	174.00	174.00	174.00	174.00	174.00	174.00	174.00	174.00	174.00	174.00	174.00	174.00	175.00	2,089.00	
						COSTEO S/	72,468.00	72,468.00	72,468.00	72,468.00	72,468.00	72,468.00	72,468.00	72,468.00	72,468.00	72,468.00	72,468.00	72,468.00	72,474.00	869,622.00		
AOI00149800386	3329901 - ENDOMETRITIS PUERPERAL	030101 - ABANCAY	CASO TRATADO	Muy Alta	2023	FISICO	1.00	1.00	1.00	1.00	1.00	1.00	1.00	1.00	2.00	2.00	2.00	3.00	17.00			
						COSTEO S/	20,015.00	20,015.00	20,015.00	20,015.00	20,015.00	20,015.00	20,015.00	20,015.00	20,015.00	20,015.00	20,015.00	20,015.00	20,015.00	20,015.00	240,180.00	
					2024	FISICO	1.00	1.00	1.00	1.00	1.00	1.00	1.00	1.00	1.00	2.00	2.00	2.00	3.00	17.00		
						COSTEO S/	20,015.00	20,015.00	20,015.00	20,015.00	20,015.00	20,015.00	20,015.00	20,015.00	20,015.00	20,015.00	20,015.00	20,015.00	20,015.00	20,015.00	240,180.00	
					2025	FISICO	1.00	1.00	1.00	1.00	1.00	1.00	1.00	1.00	1.00	2.00	2.00	2.00	3.00	17.00		
						COSTEO S/	20,015.00	20,015.00	20,015.00	20,015.00	20,015.00	20,015.00	20,015.00	20,015.00	20,015.00	20,015.00	20,015.00	20,015.00	20,015.00	240,180.00		
AOI00149800387	3329902 - MASTITIS	030101 - ABANCAY	CASO TRATADO	Muy Alta	2023	FISICO	4.00	4.00	4.00	4.00	4.00	4.00	4.00	4.00	4.00	4.00	4.00	14.00	58.00			
						COSTEO S/	20,015.00	20,015.00	20,015.00	20,015.00	20,015.00	20,015.00	20,015.00	20,015.00	20,015.00	20,015.00	20,015.00	20,015.00	20,035.00	240,200.00		
					2024	FISICO	4.00	4.00	4.00	4.00	4.00	4.00	4.00	4.00	4.00	4.00	4.00	4.00	14.00	58.00		
						COSTEO	20,015.00	20,015.00	20,015.00	20,015.00	20,015.00	20,015.00	20,015.00	20,015.00	20,015.00	20,015.00	20,015.00	20,015.00	20,035.00	240,200.00		

POI MultiAnual con Programación Física y Costeo

						S/ FISICO	4.00	4.00	4.00	4.00	4.00	4.00	4.00	4.00	4.00	4.00	14.00	58.00					
					2025	COSTEO S/	20,015.00	20,015.00	20,015.00	20,015.00	20,015.00	20,015.00	20,015.00	20,015.00	20,015.00	20,015.00	20,035.00	240,200.00					
AOI00149800612	3330401 - REFERENCIA DE FONB / FUNCIONES OBSTETRICAS NEONATALES PRIMARIAS	030101 - ABANCAY	GESTANTE Y/O NEONATO REFERIDO	Muy Alta	2023	FISICO	87.00	87.00	87.00	87.00	87.00	87.00	87.00	87.00	87.00	87.00	87.00	94.00	1,051.00				
						COSTEO S/	22,479.00	22,479.00	22,479.00	22,479.00	22,479.00	22,479.00	22,479.00	22,479.00	22,479.00	22,479.00	22,479.00	22,479.00	22,479.00	22,479.00	22,479.00	269,748.00	
					2024	FISICO	87.00	87.00	87.00	87.00	87.00	87.00	87.00	87.00	87.00	87.00	87.00	87.00	87.00	87.00	94.00	1,051.00	
						COSTEO S/	22,479.00	22,479.00	22,479.00	22,479.00	22,479.00	22,479.00	22,479.00	22,479.00	22,479.00	22,479.00	22,479.00	22,479.00	22,479.00	22,479.00	22,479.00	22,479.00	269,748.00
					2025	FISICO	87.00	87.00	87.00	87.00	87.00	87.00	87.00	87.00	87.00	87.00	87.00	94.00	1,051.00				
						COSTEO S/	22,479.00	22,479.00	22,479.00	22,479.00	22,479.00	22,479.00	22,479.00	22,479.00	22,479.00	22,479.00	22,479.00	22,479.00	22,479.00	269,748.00			
AOI00149800613	3330402 - REFERENCIA DE FONB / FUNCIONES OBSTETRICAS NEONATALES BASICAS	030101 - ABANCAY	GESTANTE Y/O NEONATO REFERIDO	Muy Alta	2023	FISICO	54.00	54.00	54.00	54.00	54.00	54.00	54.00	54.00	54.00	54.00	54.00	54.00	61.00	655.00			
						COSTEO S/	22,479.00	22,479.00	22,479.00	22,479.00	22,479.00	22,479.00	22,479.00	22,479.00	22,479.00	22,479.00	22,479.00	22,479.00	22,479.00	22,495.00	269,764.00		
					2024	FISICO	54.00	54.00	54.00	54.00	54.00	54.00	54.00	54.00	54.00	54.00	54.00	54.00	54.00	54.00	61.00	655.00	
						COSTEO S/	22,479.00	22,479.00	22,479.00	22,479.00	22,479.00	22,479.00	22,479.00	22,479.00	22,479.00	22,479.00	22,479.00	22,479.00	22,479.00	22,479.00	22,495.00	269,764.00	
					2025	FISICO	54.00	54.00	54.00	54.00	54.00	54.00	54.00	54.00	54.00	54.00	54.00	61.00	655.00				
						COSTEO S/	22,479.00	22,479.00	22,479.00	22,479.00	22,479.00	22,479.00	22,479.00	22,479.00	22,479.00	22,479.00	22,479.00	22,495.00	269,764.00				
AOI00149800617	3330501 - ATENCION INMEDIATA DEL RECIEN NACIDO	030101 - ABANCAY	RECIEN NACIDO ATENDIDO	Muy Alta	2023	FISICO	139.00	139.00	139.00	139.00	139.00	139.00	139.00	139.00	139.00	139.00	139.00	139.00	141.00	1,670.00			
						COSTEO S/	16,790.00	16,790.00	16,790.00	16,790.00	16,790.00	16,790.00	16,790.00	16,790.00	16,790.00	16,790.00	16,790.00	16,790.00	16,790.00	16,790.00	16,790.00	201,480.00	
					2024	FISICO	139.00	139.00	139.00	139.00	139.00	139.00	139.00	139.00	139.00	139.00	139.00	139.00	139.00	139.00	139.00	141.00	1,670.00
						COSTEO S/	16,790.00	16,790.00	16,790.00	16,790.00	16,790.00	16,790.00	16,790.00	16,790.00	16,790.00	16,790.00	16,790.00	16,790.00	16,790.00	16,790.00	16,790.00	16,790.00	201,480.00
					2025	FISICO	139.00	139.00	139.00	139.00	139.00	139.00	139.00	139.00	139.00	139.00	139.00	139.00	141.00	1,670.00			
						COSTEO S/	16,790.00	16,790.00	16,790.00	16,790.00	16,790.00	16,790.00	16,790.00	16,790.00	16,790.00	16,790.00	16,790.00	16,790.00	16,790.00	201,480.00			
AOI00149800619	3330503 - VISITA DOMICILIARIA	030101 - ABANCAY	VISITA	Muy Alta	2023	FISICO	174.00	174.00	174.00	174.00	174.00	174.00	174.00	174.00	174.00	174.00	174.00	174.00	175.00	2,089.00			
						COSTEO S/	16,790.00	16,790.00	16,790.00	16,790.00	16,790.00	16,790.00	16,790.00	16,790.00	16,790.00	16,790.00	16,790.00	16,790.00	16,790.00	16,790.00	16,790.00	201,480.00	
					2024	FISICO	174.00	174.00	174.00	174.00	174.00	174.00	174.00	174.00	174.00	174.00	174.00	174.00	174.00	174.00	175.00	2,089.00	
						COSTEO S/	16,790.00	16,790.00	16,790.00	16,790.00	16,790.00	16,790.00	16,790.00	16,790.00	16,790.00	16,790.00	16,790.00	16,790.00	16,790.00	16,790.00	16,790.00	16,790.00	201,480.00
					2025	FISICO	174.00	174.00	174.00	174.00	174.00	174.00	174.00	174.00	174.00	174.00	174.00	175.00	2,089.00				
						COSTEO S/	16,790.00	16,790.00	16,790.00	16,790.00	16,790.00	16,790.00	16,790.00	16,790.00	16,790.00	16,790.00	16,790.00	16,790.00	16,790.00	201,480.00			
AOI00149800620	ATENCIÓN DEL RECIÉN NACIDO EN ALOJAMIENTO CONJUNTO	030101 - ABANCAY	RECIEN NACIDO ATENDIDO	Muy Alta	2023	FISICO	139.00	139.00	139.00	139.00	139.00	139.00	139.00	139.00	139.00	139.00	139.00	139.00	141.00	1,670.00			
						COSTEO S/	16,790.00	16,790.00	16,790.00	16,790.00	16,790.00	16,790.00	16,790.00	16,790.00	16,790.00	16,790.00	16,790.00	16,790.00	16,790.00	16,822.00	201,512.00		
					2024	FISICO	139.00	139.00	139.00	139.00	139.00	139.00	139.00	139.00	139.00	139.00	139.00	139.00	139.00	139.00	141.00	1,670.00	
						COSTEO S/	16,790.00	16,790.00	16,790.00	16,790.00	16,790.00	16,790.00	16,790.00	16,790.00	16,790.00	16,790.00	16,790.00	16,790.00	16,790.00	16,822.00	201,512.00		
					2025	FISICO	139.00	139.00	139.00	139.00	139.00	139.00	139.00	139.00	139.00	139.00	139.00	141.00	1,670.00				
						COSTEO S/	16,790.00	16,790.00	16,790.00	16,790.00	16,790.00	16,790.00	16,790.00	16,790.00	16,790.00	16,790.00	16,790.00	16,822.00	201,512.00				
AOI00149800628	3330601 - ATENCION DE RECIEN NACIDO CON COMPLICACIONES	030101 - ABANCAY	RECIEN NACIDO ATENDIDO	Muy Alta	2023	FISICO	5.00	5.00	5.00	5.00	5.00	5.00	5.00	5.00	5.00	5.00	5.00	9.00	64.00				
						COSTEO	505.00	505.00	505.00	505.00	505.00	505.00	505.00	505.00	505.00	505.00	505.00	505.00	6,060.00				

POI MultiAnual con Programación Física y Costeo

Identificador	Descripción	Código	Categoría	Nivel	Año	Programación Física	Costeo	Costeo S/	Costeo S/	Costeo S/	Costeo S/	Costeo S/	Costeo S/	Costeo S/	Costeo S/	Costeo S/					
					2024	S/ FISCO	5.00	5.00	5.00	5.00	5.00	5.00	5.00	5.00	5.00	5.00	9.00				
						COSTEO	505.00	505.00	505.00	505.00	505.00	505.00	505.00	505.00	505.00	505.00	505.00	505.00	505.00	6,060.00	
					2025	S/ FISCO	5.00	5.00	5.00	5.00	5.00	5.00	5.00	5.00	5.00	5.00	5.00	5.00	5.00	9.00	
						COSTEO	505.00	505.00	505.00	505.00	505.00	505.00	505.00	505.00	505.00	505.00	505.00	505.00	505.00	505.00	6,060.00
AOI00149800629	3330602 - ASFIXIA DEL NACIMIENTO	030101 - ABANCAY	RECIEN NACIDO ATENDIDO	Muy Alta	2023	FISCO	0.00	2.00	0.00	0.00	0.00	2.00	0.00	0.00	2.00	0.00	0.00	2.00			
						COSTEO	505.00	505.00	505.00	505.00	505.00	505.00	505.00	505.00	505.00	505.00	505.00	505.00	505.00	6,060.00	
					2024	FISCO	0.00	2.00	0.00	0.00	0.00	2.00	0.00	0.00	2.00	0.00	0.00	2.00	0.00	2.00	
						COSTEO	505.00	505.00	505.00	505.00	505.00	505.00	505.00	505.00	505.00	505.00	505.00	505.00	505.00	505.00	6,060.00
					2025	FISCO	0.00	2.00	0.00	0.00	0.00	2.00	0.00	0.00	2.00	0.00	0.00	2.00			
						COSTEO	505.00	505.00	505.00	505.00	505.00	505.00	505.00	505.00	505.00	505.00	505.00	505.00	505.00	6,060.00	
					2023	FISCO	0.00	1.00	0.00	0.00	0.00	1.00	0.00	1.00	0.00	1.00	0.00	1.00	0.00	1.00	
						COSTEO	505.00	505.00	505.00	505.00	505.00	505.00	505.00	505.00	505.00	505.00	505.00	505.00	505.00	505.00	6,060.00
AOI00149800630	3330603 - NEONATO AFECTADO POR EL PARTO (TRAUMA OBSTETRICO)	030101 - ABANCAY	RECIEN NACIDO ATENDIDO	Muy Alta	2024	FISCO	0.00	1.00	0.00	0.00	0.00	1.00	0.00	1.00	0.00	1.00	0.00	1.00			
						COSTEO	505.00	505.00	505.00	505.00	505.00	505.00	505.00	505.00	505.00	505.00	505.00	505.00	505.00	6,060.00	
					2025	FISCO	0.00	1.00	0.00	0.00	0.00	1.00	0.00	1.00	0.00	1.00	0.00	1.00	0.00	1.00	
						COSTEO	505.00	505.00	505.00	505.00	505.00	505.00	505.00	505.00	505.00	505.00	505.00	505.00	505.00	505.00	6,060.00
AOI00149800631	3330605 - BAJO PESO AL NACER Y PREMATURO	030101 - ABANCAY	RECIEN NACIDO ATENDIDO	Muy Alta	2023	FISCO	2.00	2.00	2.00	2.00	2.00	2.00	2.00	2.00	2.00	2.00	2.00	4.00			
						COSTEO	505.00	505.00	505.00	505.00	505.00	505.00	505.00	505.00	505.00	505.00	505.00	505.00	505.00	6,060.00	
					2024	FISCO	2.00	2.00	2.00	2.00	2.00	2.00	2.00	2.00	2.00	2.00	2.00	2.00	2.00	4.00	
						COSTEO	505.00	505.00	505.00	505.00	505.00	505.00	505.00	505.00	505.00	505.00	505.00	505.00	505.00	505.00	6,060.00
					2025	FISCO	2.00	2.00	2.00	2.00	2.00	2.00	2.00	2.00	2.00	2.00	2.00	2.00	4.00		
						COSTEO	505.00	505.00	505.00	505.00	505.00	505.00	505.00	505.00	505.00	505.00	505.00	505.00	505.00	505.00	6,060.00
					2023	FISCO	0.00	1.00	0.00	0.00	1.00	0.00	1.00	0.00	1.00	0.00	1.00	0.00	1.00	0.00	5.00
						COSTEO	505.00	505.00	505.00	505.00	505.00	505.00	505.00	505.00	505.00	505.00	505.00	505.00	505.00	505.00	6,060.00
AOI00149800632	3330606 - OFTALMIA DEL RECIEN NACIDO	030101 - ABANCAY	RECIEN NACIDO ATENDIDO	Muy Alta	2024	FISCO	0.00	1.00	0.00	0.00	1.00	0.00	1.00	0.00	1.00	0.00	1.00	0.00	5.00		
						COSTEO	505.00	505.00	505.00	505.00	505.00	505.00	505.00	505.00	505.00	505.00	505.00	505.00	505.00	505.00	6,060.00
					2025	FISCO	0.00	1.00	0.00	0.00	1.00	0.00	1.00	0.00	1.00	0.00	1.00	0.00	1.00	0.00	5.00
						COSTEO	505.00	505.00	505.00	505.00	505.00	505.00	505.00	505.00	505.00	505.00	505.00	505.00	505.00	505.00	6,060.00
AOI00149800633	3330609 - ONFALITIS	030101 - ABANCAY	RECIEN NACIDO ATENDIDO	Muy Alta	2023	FISCO	0.00	2.00	0.00	2.00	0.00	2.00	0.00	2.00	1.00	0.00	2.00	2.00	13.00		
						COSTEO	505.00	505.00	505.00	505.00	505.00	505.00	505.00	505.00	505.00	505.00	505.00	505.00	552.00	6,107.00	
					2024	FISCO	0.00	2.00	0.00	2.00	0.00	2.00	0.00	2.00	1.00	0.00	2.00	2.00	2.00	13.00	
						COSTEO	505.00	505.00	505.00	505.00	505.00	505.00	505.00	505.00	505.00	505.00	505.00	505.00	552.00	6,107.00	
					2025	FISCO	0.00	2.00	0.00	2.00	0.00	2.00	0.00	2.00	1.00	0.00	2.00	2.00	13.00		
						COSTEO	505.00	505.00	505.00	505.00	505.00	505.00	505.00	505.00	505.00	505.00	505.00	505.00	552.00	6,107.00	

POI MultiAnual con Programación Física y Costeo

AOI00149800634	5000502 - ATENCION INTEGRAL PARA LA PREVENCION DEL EMBARAZO ADOLESCENTE	030101 - ABANCAY	ADOLESCENTE ATENDIDA	Muy Alta	2023	FISICO	310.00	310.00	310.00	310.00	310.00	310.00	310.00	310.00	310.00	311.00	3,721.00				
						COSTEO S/	8,283.00	8,283.00	8,283.00	8,283.00	8,283.00	8,283.00	8,283.00	8,283.00	8,283.00	8,283.00	8,283.00	8,283.00	8,290.00	99,403.00	
					2024	FISICO	310.00	310.00	310.00	310.00	310.00	310.00	310.00	310.00	310.00	310.00	310.00	310.00	311.00	3,721.00	
						COSTEO S/	8,283.00	8,283.00	8,283.00	8,283.00	8,283.00	8,283.00	8,283.00	8,283.00	8,283.00	8,283.00	8,283.00	8,283.00	8,283.00	8,290.00	99,403.00
					2025	FISICO	310.00	310.00	310.00	310.00	310.00	310.00	310.00	310.00	310.00	310.00	310.00	310.00	311.00	3,721.00	
						COSTEO S/	8,283.00	8,283.00	8,283.00	8,283.00	8,283.00	8,283.00	8,283.00	8,283.00	8,283.00	8,283.00	8,283.00	8,283.00	8,290.00	99,403.00	
AOI00149800678	3317201 - ATENCION A LA GESTANTE	030101 - ABANCAY	GESTANTE CONTROLADA	Muy Alta	2023	FISICO	174.00	174.00	174.00	174.00	174.00	174.00	174.00	174.00	174.00	174.00	175.00	2,089.00			
						COSTEO S/	42,501.00	42,501.00	42,501.00	42,501.00	42,501.00	42,501.00	42,501.00	42,501.00	42,501.00	42,501.00	42,501.00	42,501.00	42,501.00	510,012.00	
					2024	FISICO	174.00	174.00	174.00	174.00	174.00	174.00	174.00	174.00	174.00	174.00	174.00	174.00	175.00	2,089.00	
						COSTEO S/	42,501.00	42,501.00	42,501.00	42,501.00	42,501.00	42,501.00	42,501.00	42,501.00	42,501.00	42,501.00	42,501.00	42,501.00	42,501.00	510,012.00	
					2025	FISICO	174.00	174.00	174.00	174.00	174.00	174.00	174.00	174.00	174.00	174.00	174.00	174.00	175.00	2,089.00	
						COSTEO S/	42,501.00	42,501.00	42,501.00	42,501.00	42,501.00	42,501.00	42,501.00	42,501.00	42,501.00	42,501.00	42,501.00	42,501.00	42,501.00	510,012.00	
AOI00149800679	3317202 - VACUNA ANTITETANICA A LA GESTANTE	030101 - ABANCAY	GESTANTE PROTEGIDA	Muy Alta	2023	FISICO	104.00	104.00	104.00	104.00	104.00	104.00	104.00	104.00	104.00	104.00	104.00	109.00	1,253.00		
						COSTEO S/	42,501.00	42,501.00	42,501.00	42,501.00	42,501.00	42,501.00	42,501.00	42,501.00	42,501.00	42,501.00	42,501.00	42,501.00	42,501.00	510,012.00	
					2024	FISICO	104.00	104.00	104.00	104.00	104.00	104.00	104.00	104.00	104.00	104.00	104.00	104.00	109.00	1,253.00	
						COSTEO S/	42,501.00	42,501.00	42,501.00	42,501.00	42,501.00	42,501.00	42,501.00	42,501.00	42,501.00	42,501.00	42,501.00	42,501.00	42,501.00	510,012.00	
					2025	FISICO	104.00	104.00	104.00	104.00	104.00	104.00	104.00	104.00	104.00	104.00	104.00	104.00	109.00	1,253.00	
						COSTEO S/	42,501.00	42,501.00	42,501.00	42,501.00	42,501.00	42,501.00	42,501.00	42,501.00	42,501.00	42,501.00	42,501.00	42,501.00	42,501.00	510,012.00	
AOI00149800680	3317203 - VISITA DOMICILIARIA	030101 - ABANCAY	GESTANTE CONTROLADA	Muy Alta	2023	FISICO	174.00	174.00	174.00	174.00	174.00	174.00	174.00	174.00	174.00	174.00	174.00	175.00	2,089.00		
						COSTEO S/	42,501.00	42,501.00	42,501.00	42,501.00	42,501.00	42,501.00	42,501.00	42,501.00	42,501.00	42,501.00	42,501.00	42,501.00	42,501.00	510,012.00	
					2024	FISICO	174.00	174.00	174.00	174.00	174.00	174.00	174.00	174.00	174.00	174.00	174.00	174.00	174.00	175.00	2,089.00
						COSTEO S/	42,501.00	42,501.00	42,501.00	42,501.00	42,501.00	42,501.00	42,501.00	42,501.00	42,501.00	42,501.00	42,501.00	42,501.00	42,501.00	510,012.00	
					2025	FISICO	174.00	174.00	174.00	174.00	174.00	174.00	174.00	174.00	174.00	174.00	174.00	174.00	174.00	175.00	2,089.00
						COSTEO S/	42,501.00	42,501.00	42,501.00	42,501.00	42,501.00	42,501.00	42,501.00	42,501.00	42,501.00	42,501.00	42,501.00	42,501.00	42,501.00	510,012.00	
AOI00149800681	3317204 - EXAMENES DE LABORATORIO COMPLETO	030101 - ABANCAY	GESTANTE ATENDIDA	Muy Alta	2023	FISICO	174.00	174.00	174.00	174.00	174.00	174.00	174.00	174.00	174.00	174.00	174.00	175.00	2,089.00		
						COSTEO S/	42,501.00	42,501.00	42,501.00	42,501.00	42,501.00	42,501.00	42,501.00	42,501.00	42,501.00	42,501.00	42,501.00	42,501.00	42,501.00	510,012.00	
					2024	FISICO	174.00	174.00	174.00	174.00	174.00	174.00	174.00	174.00	174.00	174.00	174.00	174.00	174.00	175.00	2,089.00
						COSTEO S/	42,501.00	42,501.00	42,501.00	42,501.00	42,501.00	42,501.00	42,501.00	42,501.00	42,501.00	42,501.00	42,501.00	42,501.00	42,501.00	510,012.00	
					2025	FISICO	174.00	174.00	174.00	174.00	174.00	174.00	174.00	174.00	174.00	174.00	174.00	174.00	174.00	175.00	2,089.00
						COSTEO S/	42,501.00	42,501.00	42,501.00	42,501.00	42,501.00	42,501.00	42,501.00	42,501.00	42,501.00	42,501.00	42,501.00	42,501.00	42,501.00	510,012.00	
AOI00149800682	3317205 - ECOGRAFIA OBSTETRICA	030101 - ABANCAY	GESTANTE ATENDIDA	Muy Alta	2023	FISICO	174.00	174.00	174.00	174.00	174.00	174.00	174.00	174.00	174.00	174.00	174.00	175.00	2,089.00		
						COSTEO S/	42,501.00	42,501.00	42,501.00	42,501.00	42,501.00	42,501.00	42,501.00	42,501.00	42,501.00	42,501.00	42,501.00	42,501.00	42,501.00	510,012.00	
					2024	FISICO	174.00	174.00	174.00	174.00	174.00	174.00	174.00	174.00	174.00	174.00	174.00	174.00	174.00	175.00	2,089.00
						COSTEO S/	42,501.00	42,501.00	42,501.00	42,501.00	42,501.00	42,501.00	42,501.00	42,501.00	42,501.00	42,501.00	42,501.00	42,501.00	42,501.00	510,012.00	
					2025	FISICO	174.00	174.00	174.00	174.00	174.00	174.00	174.00	174.00	174.00	174.00	174.00	174.00	174.00	175.00	2,089.00
						COSTEO S/	42,501.00	42,501.00	42,501.00	42,501.00	42,501.00	42,501.00	42,501.00	42,501.00	42,501.00	42,501.00	42,501.00	42,501.00	42,501.00	510,012.00	

POI MultiAnual con Programación Física y Costeo

							COSTEO	42,501.00	42,501.00	42,501.00	42,501.00	42,501.00	42,501.00	42,501.00	42,501.00	42,501.00	42,501.00	42,501.00	510,012.00				
							S/																
AOI00149800683	3317206 - ATENCION ODONTologica DE LA GESTANTE	030101 - ABANCAY	GESTANTE ATENDIDA	Muy Alta	2023	FISICO	174.00	174.00	174.00	174.00	174.00	174.00	174.00	174.00	174.00	174.00	174.00	175.00	2,089.00				
						COSTEO S/	42,501.00	42,501.00	42,501.00	42,501.00	42,501.00	42,501.00	42,501.00	42,501.00	42,501.00	42,501.00	42,501.00	42,501.00	42,501.00	42,501.00	42,501.00	510,012.00	
					2024	FISICO	174.00	174.00	174.00	174.00	174.00	174.00	174.00	174.00	174.00	174.00	174.00	174.00	174.00	174.00	175.00	2,089.00	
						COSTEO S/	42,501.00	42,501.00	42,501.00	42,501.00	42,501.00	42,501.00	42,501.00	42,501.00	42,501.00	42,501.00	42,501.00	42,501.00	42,501.00	42,501.00	42,501.00	510,012.00	
						FISICO	174.00	174.00	174.00	174.00	174.00	174.00	174.00	174.00	174.00	174.00	174.00	174.00	174.00	174.00	175.00	2,089.00	
						COSTEO S/	42,501.00	42,501.00	42,501.00	42,501.00	42,501.00	42,501.00	42,501.00	42,501.00	42,501.00	42,501.00	42,501.00	42,501.00	42,501.00	42,501.00	42,501.00	510,012.00	
AOI00149800684	3317209 - EVALUACION DEL BIENESTAR FETAL	030101 - ABANCAY	GESTANTE EXAMINADA	Muy Alta	2023	FISICO	86.00	86.00	86.00	86.00	86.00	86.00	86.00	86.00	86.00	86.00	86.00	86.00	97.00	1,043.00			
						COSTEO S/	42,501.00	42,501.00	42,501.00	42,501.00	42,501.00	42,501.00	42,501.00	42,501.00	42,501.00	42,501.00	42,501.00	42,501.00	42,501.00	42,501.00	42,592.00	510,103.00	
					2024	FISICO	86.00	86.00	86.00	86.00	86.00	86.00	86.00	86.00	86.00	86.00	86.00	86.00	86.00	86.00	86.00	97.00	1,043.00
						COSTEO S/	42,501.00	42,501.00	42,501.00	42,501.00	42,501.00	42,501.00	42,501.00	42,501.00	42,501.00	42,501.00	42,501.00	42,501.00	42,501.00	42,501.00	42,592.00	510,103.00	
						FISICO	86.00	86.00	86.00	86.00	86.00	86.00	86.00	86.00	86.00	86.00	86.00	86.00	86.00	86.00	86.00	97.00	1,043.00
						COSTEO S/	42,501.00	42,501.00	42,501.00	42,501.00	42,501.00	42,501.00	42,501.00	42,501.00	42,501.00	42,501.00	42,501.00	42,501.00	42,501.00	42,501.00	42,592.00	510,103.00	
AOI00149800696	3329105 - DISPOSITIVOS INTRAUTERINOS (METODO DIU)	030101 - ABANCAY	PAREJA PROTEGIDA	Muy Alta	2023	FISICO	7.00	7.00	7.00	7.00	7.00	7.00	7.00	7.00	7.00	7.00	7.00	14.00	91.00				
						COSTEO S/	4,489.00	4,489.00	4,489.00	4,489.00	4,489.00	4,489.00	4,489.00	4,489.00	4,489.00	4,489.00	4,489.00	4,489.00	4,489.00	4,489.00	4,489.00	53,868.00	
					2024	FISICO	7.00	7.00	7.00	7.00	7.00	7.00	7.00	7.00	7.00	7.00	7.00	7.00	7.00	7.00	14.00	91.00	
						COSTEO S/	4,489.00	4,489.00	4,489.00	4,489.00	4,489.00	4,489.00	4,489.00	4,489.00	4,489.00	4,489.00	4,489.00	4,489.00	4,489.00	4,489.00	4,489.00	53,868.00	
						FISICO	7.00	7.00	7.00	7.00	7.00	7.00	7.00	7.00	7.00	7.00	7.00	7.00	7.00	7.00	14.00	91.00	
						COSTEO S/	4,489.00	4,489.00	4,489.00	4,489.00	4,489.00	4,489.00	4,489.00	4,489.00	4,489.00	4,489.00	4,489.00	4,489.00	4,489.00	4,489.00	4,489.00	53,868.00	
AOI00149800697	3329106 - ANTICONCEPTIVO HORMONAL INYECTABLE	030101 - ABANCAY	PAREJA PROTEGIDA	Muy Alta	2023	FISICO	388.00	388.00	388.00	388.00	388.00	388.00	388.00	388.00	388.00	388.00	388.00	395.00	4,663.00				
						COSTEO S/	4,489.00	4,489.00	4,489.00	4,489.00	4,489.00	4,489.00	4,489.00	4,489.00	4,489.00	4,489.00	4,489.00	4,489.00	4,489.00	4,489.00	4,489.00	53,868.00	
					2024	FISICO	388.00	388.00	388.00	388.00	388.00	388.00	388.00	388.00	388.00	388.00	388.00	388.00	388.00	388.00	395.00	4,663.00	
						COSTEO S/	4,489.00	4,489.00	4,489.00	4,489.00	4,489.00	4,489.00	4,489.00	4,489.00	4,489.00	4,489.00	4,489.00	4,489.00	4,489.00	4,489.00	4,489.00	53,868.00	
						FISICO	388.00	388.00	388.00	388.00	388.00	388.00	388.00	388.00	388.00	388.00	388.00	388.00	388.00	388.00	395.00	4,663.00	
						COSTEO S/	4,489.00	4,489.00	4,489.00	4,489.00	4,489.00	4,489.00	4,489.00	4,489.00	4,489.00	4,489.00	4,489.00	4,489.00	4,489.00	4,489.00	4,489.00	53,868.00	
AOI00149800698	3329107 - METODOS DE BARRERA	030101 - ABANCAY	PAREJA PROTEGIDA	Muy Alta	2023	FISICO	273.00	273.00	273.00	273.00	273.00	273.00	273.00	273.00	273.00	273.00	273.00	277.00	3,280.00				
						COSTEO S/	4,489.00	4,489.00	4,489.00	4,489.00	4,489.00	4,489.00	4,489.00	4,489.00	4,489.00	4,489.00	4,489.00	4,489.00	4,489.00	4,489.00	4,489.00	53,868.00	
					2024	FISICO	273.00	273.00	273.00	273.00	273.00	273.00	273.00	273.00	273.00	273.00	273.00	273.00	273.00	273.00	277.00	3,280.00	
						COSTEO S/	4,489.00	4,489.00	4,489.00	4,489.00	4,489.00	4,489.00	4,489.00	4,489.00	4,489.00	4,489.00	4,489.00	4,489.00	4,489.00	4,489.00	4,489.00	53,868.00	
						FISICO	273.00	273.00	273.00	273.00	273.00	273.00	273.00	273.00	273.00	273.00	273.00	273.00	273.00	273.00	277.00	3,280.00	
						COSTEO S/	4,489.00	4,489.00	4,489.00	4,489.00	4,489.00	4,489.00	4,489.00	4,489.00	4,489.00	4,489.00	4,489.00	4,489.00	4,489.00	4,489.00	4,489.00	53,868.00	
AOI00149800699	3329108 - ANTICONCEPTIVO HORMONAL ORAL	030101 - ABANCAY	PAREJA PROTEGIDA	Muy Alta	2023	FISICO	354.00	354.00	354.00	354.00	354.00	354.00	354.00	354.00	354.00	354.00	354.00	354.00	4,248.00				
						COSTEO S/	4,489.00	4,489.00	4,489.00	4,489.00	4,489.00	4,489.00	4,489.00	4,489.00	4,489.00	4,489.00	4,489.00	4,489.00	4,489.00	4,489.00	4,489.00	53,868.00	
					2024	FISICO	354.00	354.00	354.00	354.00	354.00	354.00	354.00	354.00	354.00	354.00	354.00	354.00	354.00	354.00	354.00	4,248.00	
						4,489.00	4,489.00	4,489.00	4,489.00	4,489.00	4,489.00	4,489.00	4,489.00	4,489.00	4,489.00	4,489.00	53,868.00						

POI MultiAnual con Programación Física y Costeo

							COSTEO													
							S/													
					2025	FISICO	354.00	354.00	354.00	354.00	354.00	354.00	354.00	354.00	354.00	354.00	354.00	354.00	354.00	4,248.00
						COSTEO	4,489.00	4,489.00	4,489.00	4,489.00	4,489.00	4,489.00	4,489.00	4,489.00	4,489.00	4,489.00	4,489.00	4,489.00	4,489.00	53,868.00
					2023	FISICO	11.00	11.00	11.00	11.00	11.00	11.00	11.00	11.00	11.00	11.00	11.00	11.00	21.00	142.00
						COSTEO	4,489.00	4,489.00	4,489.00	4,489.00	4,489.00	4,489.00	4,489.00	4,489.00	4,489.00	4,489.00	4,489.00	4,489.00	4,489.00	53,868.00
AOI00149800700	3329109 - ANTICONCEPCION ORAL DE EMERGENCIA (AOE)	030101 - ABANCAY	PERSONA ATENDIDA	Muy Alta	2024	FISICO	11.00	11.00	11.00	11.00	11.00	11.00	11.00	11.00	11.00	11.00	11.00	11.00	21.00	142.00
						COSTEO	4,489.00	4,489.00	4,489.00	4,489.00	4,489.00	4,489.00	4,489.00	4,489.00	4,489.00	4,489.00	4,489.00	4,489.00	4,489.00	53,868.00
					2025	FISICO	11.00	11.00	11.00	11.00	11.00	11.00	11.00	11.00	11.00	11.00	11.00	11.00	21.00	142.00
						COSTEO	4,489.00	4,489.00	4,489.00	4,489.00	4,489.00	4,489.00	4,489.00	4,489.00	4,489.00	4,489.00	4,489.00	4,489.00	4,489.00	53,868.00
					2023	FISICO	21.00	21.00	21.00	21.00	21.00	21.00	21.00	21.00	21.00	21.00	21.00	21.00	21.00	252.00
						COSTEO	4,489.00	4,489.00	4,489.00	4,489.00	4,489.00	4,489.00	4,489.00	4,489.00	4,489.00	4,489.00	4,489.00	4,489.00	4,489.00	53,868.00
AOI00149800701	3329110 - METODOS DE ABSTINENCIA PERIODICA	030101 - ABANCAY	PAREJA PROTEGIDA	Muy Alta	2024	FISICO	21.00	21.00	21.00	21.00	21.00	21.00	21.00	21.00	21.00	21.00	21.00	21.00	21.00	252.00
						COSTEO	4,489.00	4,489.00	4,489.00	4,489.00	4,489.00	4,489.00	4,489.00	4,489.00	4,489.00	4,489.00	4,489.00	4,489.00	4,489.00	53,868.00
					2025	FISICO	21.00	21.00	21.00	21.00	21.00	21.00	21.00	21.00	21.00	21.00	21.00	21.00	21.00	252.00
						COSTEO	4,489.00	4,489.00	4,489.00	4,489.00	4,489.00	4,489.00	4,489.00	4,489.00	4,489.00	4,489.00	4,489.00	4,489.00	4,489.00	53,868.00
					2023	FISICO	40.00	40.00	40.00	40.00	40.00	40.00	40.00	40.00	40.00	40.00	40.00	40.00	43.00	483.00
						COSTEO	4,489.00	4,489.00	4,489.00	4,489.00	4,489.00	4,489.00	4,489.00	4,489.00	4,489.00	4,489.00	4,489.00	4,489.00	4,489.00	53,868.00
AOI00149800702	3329111 - METODO DE LACTANCIA MATERNA EXCLUSIVA(MELA)	030101 - ABANCAY	PAREJA PROTEGIDA	Muy Alta	2024	FISICO	40.00	40.00	40.00	40.00	40.00	40.00	40.00	40.00	40.00	40.00	40.00	40.00	43.00	483.00
						COSTEO	4,489.00	4,489.00	4,489.00	4,489.00	4,489.00	4,489.00	4,489.00	4,489.00	4,489.00	4,489.00	4,489.00	4,489.00	4,489.00	53,868.00
					2025	FISICO	40.00	40.00	40.00	40.00	40.00	40.00	40.00	40.00	40.00	40.00	40.00	40.00	43.00	483.00
						COSTEO	4,489.00	4,489.00	4,489.00	4,489.00	4,489.00	4,489.00	4,489.00	4,489.00	4,489.00	4,489.00	4,489.00	4,489.00	4,489.00	53,868.00
					2023	FISICO	100.00	100.00	100.00	100.00	100.00	100.00	100.00	100.00	100.00	100.00	100.00	100.00	106.00	1,206.00
						COSTEO	4,489.00	4,489.00	4,489.00	4,489.00	4,489.00	4,489.00	4,489.00	4,489.00	4,489.00	4,489.00	4,489.00	4,489.00	4,489.00	53,868.00
AOI00149800703	3329113 - ANTICONCEPTIVO HORMONAL MENSUAL INYECTABLE	030101 - ABANCAY	PAREJA PROTEGIDA	Muy Alta	2024	FISICO	100.00	100.00	100.00	100.00	100.00	100.00	100.00	100.00	100.00	100.00	100.00	100.00	106.00	1,206.00
						COSTEO	4,489.00	4,489.00	4,489.00	4,489.00	4,489.00	4,489.00	4,489.00	4,489.00	4,489.00	4,489.00	4,489.00	4,489.00	4,489.00	53,868.00
					2025	FISICO	100.00	100.00	100.00	100.00	100.00	100.00	100.00	100.00	100.00	100.00	100.00	100.00	106.00	1,206.00
						COSTEO	4,489.00	4,489.00	4,489.00	4,489.00	4,489.00	4,489.00	4,489.00	4,489.00	4,489.00	4,489.00	4,489.00	4,489.00	4,489.00	53,868.00
					2023	FISICO	1.00	1.00	1.00	1.00	1.00	1.00	1.00	1.00	1.00	1.00	1.00	1.00	2.00	13.00
						COSTEO	4,489.00	4,489.00	4,489.00	4,489.00	4,489.00	4,489.00	4,489.00	4,489.00	4,489.00	4,489.00	4,489.00	4,489.00	4,489.00	53,868.00
AOI00149800704	3329114 - CONDON FEMENINO	030101 - ABANCAY	PAREJA PROTEGIDA	Muy Alta	2024	FISICO	1.00	1.00	1.00	1.00	1.00	1.00	1.00	1.00	1.00	1.00	1.00	1.00	2.00	13.00
						COSTEO	4,489.00	4,489.00	4,489.00	4,489.00	4,489.00	4,489.00	4,489.00	4,489.00	4,489.00	4,489.00	4,489.00	4,489.00	4,489.00	53,868.00
					2025	FISICO	1.00	1.00	1.00	1.00	1.00	1.00	1.00	1.00	1.00	1.00	1.00	1.00	2.00	13.00
						COSTEO	4,489.00	4,489.00	4,489.00	4,489.00	4,489.00	4,489.00	4,489.00	4,489.00	4,489.00	4,489.00	4,489.00	4,489.00	4,489.00	53,868.00
AOI00149800705	3329115 - IMPLANTE	030101 - ABANCAY	PAREJA PROTEGIDA	Muy Alta	2023	FISICO	45.00	45.00	45.00	45.00	45.00	45.00	45.00	45.00	45.00	45.00	45.00	45.00	54.00	549.00
							3,484.33	3,484.33	3,484.33	3,484.33	3,484.33	3,484.33	3,484.33	3,484.33	3,484.33	3,484.33	3,484.33	3,484.33	3,603.33	41,930.96

POI MultiAnual con Programación Física y Costeo

						COSTEO													
						S/													
					2024	FISICO	45.00	45.00	45.00	45.00	45.00	45.00	45.00	45.00	45.00	45.00	45.00	54.00	549.00
						COSTEO S/	3,484.33	3,484.33	3,484.33	3,484.33	3,484.33	3,484.33	3,484.33	3,484.33	3,484.33	3,484.33	3,484.33	3,603.33	41,930.96
					2025	FISICO	45.00	45.00	45.00	45.00	45.00	45.00	45.00	45.00	45.00	45.00	45.00	54.00	549.00
						COSTEO S/	3,484.33	3,484.33	3,484.33	3,484.33	3,484.33	3,484.33	3,484.33	3,484.33	3,484.33	3,484.33	3,484.33	3,603.33	41,930.96
					2023	FISICO	0.00	0.00	1.00	0.00	0.00	1.00	0.00	0.00	1.00	0.00	0.00	1.00	4.00
						COSTEO S/	11,361.81	11,361.81	11,361.81	11,361.81	11,361.81	11,361.81	11,361.81	11,361.81	11,361.81	11,361.81	11,361.81	11,361.81	136,341.72
					2024	FISICO	0.00	0.00	1.00	0.00	0.00	1.00	0.00	0.00	1.00	0.00	0.00	1.00	4.00
						COSTEO S/	11,361.81	11,361.81	11,361.81	11,361.81	11,361.81	11,361.81	11,361.81	11,361.81	11,361.81	11,361.81	11,361.81	11,361.81	136,341.72
					2025	FISICO	0.00	0.00	1.00	0.00	0.00	1.00	0.00	0.00	1.00	0.00	0.00	1.00	4.00
						COSTEO S/	11,361.81	11,361.81	11,361.81	11,361.81	11,361.81	11,361.81	11,361.81	11,361.81	11,361.81	11,361.81	11,361.81	11,361.81	136,341.72
					2023	FISICO	0.00	0.00	0.00	0.00	0.00	1.00	0.00	0.00	0.00	0.00	0.00	1.00	2.00
						COSTEO S/	11,361.81	11,361.81	11,361.81	11,361.81	11,361.81	11,361.81	11,361.81	11,361.81	11,361.81	11,361.81	11,361.81	11,361.81	136,341.72
					2024	FISICO	0.00	0.00	0.00	0.00	0.00	1.00	0.00	0.00	0.00	0.00	0.00	1.00	2.00
						COSTEO S/	11,361.81	11,361.81	11,361.81	11,361.81	11,361.81	11,361.81	11,361.81	11,361.81	11,361.81	11,361.81	11,361.81	11,361.81	136,341.72
					2025	FISICO	0.00	0.00	0.00	0.00	0.00	1.00	0.00	0.00	0.00	0.00	0.00	1.00	2.00
						COSTEO S/	11,361.81	11,361.81	11,361.81	11,361.81	11,361.81	11,361.81	11,361.81	11,361.81	11,361.81	11,361.81	11,361.81	11,361.81	136,341.72
					2023	FISICO	0.00	0.00	0.00	0.00	0.00	1.00	0.00	0.00	0.00	0.00	0.00	1.00	2.00
						COSTEO S/	11,361.81	11,361.81	11,361.81	11,361.81	11,361.81	11,361.81	11,361.81	11,361.81	11,361.81	11,361.81	11,361.81	11,372.81	136,352.72
					2024	FISICO	0.00	0.00	0.00	0.00	0.00	1.00	0.00	0.00	0.00	0.00	0.00	1.00	2.00
						COSTEO S/	11,361.81	11,361.81	11,361.81	11,361.81	11,361.81	11,361.81	11,361.81	11,361.81	11,361.81	11,361.81	11,361.81	11,372.81	136,352.72
					2025	FISICO	0.00	0.00	0.00	0.00	0.00	1.00	0.00	0.00	0.00	0.00	0.00	1.00	2.00
						COSTEO S/	11,361.81	11,361.81	11,361.81	11,361.81	11,361.81	11,361.81	11,361.81	11,361.81	11,361.81	11,361.81	11,361.81	11,372.81	136,352.72
					2023	FISICO	0.00	0.00	0.00	0.00	0.00	1.00	0.00	0.00	0.00	0.00	0.00	0.00	1.00
						COSTEO S/	1,266.72	1,266.72	1,266.72	1,266.72	1,266.72	1,266.72	1,266.72	1,266.72	1,266.72	1,266.72	1,266.72	1,266.72	15,200.64
					2024	FISICO	0.00	0.00	0.00	0.00	0.00	1.00	0.00	0.00	0.00	0.00	0.00	0.00	1.00
						COSTEO S/	1,266.72	1,266.72	1,266.72	1,266.72	1,266.72	1,266.72	1,266.72	1,266.72	1,266.72	1,266.72	1,266.72	1,266.72	15,200.64
					2025	FISICO	0.00	0.00	0.00	0.00	0.00	1.00	0.00	0.00	0.00	0.00	0.00	0.00	1.00
						COSTEO S/	1,266.72	1,266.72	1,266.72	1,266.72	1,266.72	1,266.72	1,266.72	1,266.72	1,266.72	1,266.72	1,266.72	1,266.72	15,200.64
					2023	FISICO	0.00	0.00	44.00	0.00	0.00	44.00	0.00	0.00	44.00	0.00	44.00	2.00	178.00
						COSTEO S/	0.00	0.00	0.00	0.00	0.00	0.00	0.00	0.00	0.00	0.00	0.00	0.00	0.00
					2024	FISICO	0.00	0.00	44.00	0.00	0.00	44.00	0.00	0.00	44.00	0.00	44.00	2.00	178.00
						COSTEO S/	0.00	0.00	0.00	0.00	0.00	0.00	0.00	0.00	0.00	0.00	0.00	0.00	0.00
					2025	FISICO	0.00	0.00	44.00	0.00	0.00	44.00	0.00	0.00	44.00	0.00	44.00	2.00	178.00
						COSTEO S/	0.00	0.00	0.00	0.00	0.00	0.00	0.00	0.00	0.00	0.00	0.00	0.00	0.00

AOI00149800997	3341205 - FUNCIONARIOS MUNICIPALES CAPACITADOS GESTIONAN ESPACIOS EDUCATIVOS PARA PROMOVER LA SALUD SEXUAL Y REPRODUCTIVA	030101 - ABANCAY	PERSONA CAPACITADA	Muy Alta	2023	FISICO	0.00	0.00	1.00	0.00	0.00	1.00	0.00	1.00	1.00	0.00	2.00	1.00	7.00			
						COSTEO S/	0.00	0.00	0.00	0.00	0.00	0.00	0.00	0.00	0.00	0.00	0.00	0.00	0.00	0.00	0.00	0.00
					2024	FISICO	0.00	0.00	1.00	0.00	0.00	1.00	0.00	1.00	0.00	1.00	1.00	0.00	2.00	1.00	7.00	
						COSTEO S/	0.00	0.00	0.00	0.00	0.00	0.00	0.00	0.00	0.00	0.00	0.00	0.00	0.00	0.00	0.00	0.00
					2025	FISICO	0.00	0.00	1.00	0.00	0.00	1.00	0.00	1.00	1.00	0.00	2.00	1.00	7.00			
						COSTEO S/	0.00	0.00	0.00	0.00	0.00	0.00	0.00	0.00	0.00	0.00	0.00	0.00	0.00			
AOI00149801066	3317210 - GESTANTE CON SUPLEMENTO DE HIERRO Y ÁCIDO FÓLICO	030101 - ABANCAY	GESTANTE SUPLEMENTADA	Muy Alta	2023	FISICO	174.00	174.00	174.00	174.00	174.00	174.00	174.00	174.00	174.00	174.00	174.00	175.00	2,089.00			
						COSTEO S/	0.00	0.00	0.00	0.00	0.00	0.00	0.00	0.00	0.00	0.00	0.00	0.00	0.00	0.00	0.00	
					2024	FISICO	174.00	174.00	174.00	174.00	174.00	174.00	174.00	174.00	174.00	174.00	174.00	174.00	174.00	175.00	2,089.00	
						COSTEO S/	0.00	0.00	0.00	0.00	0.00	0.00	0.00	0.00	0.00	0.00	0.00	0.00	0.00	0.00	0.00	
					2025	FISICO	174.00	174.00	174.00	174.00	174.00	174.00	174.00	174.00	174.00	174.00	175.00	2,089.00				
						COSTEO S/	0.00	0.00	0.00	0.00	0.00	0.00	0.00	0.00	0.00	0.00	0.00	0.00				
AOI00149801067	3329112 - COMPLICACIONES POR USO DE DIU	030101 - ABANCAY	PERSONA ATENDIDA	Muy Alta	2023	FISICO	0.00	1.00	0.00	0.00	1.00	0.00	0.00	1.00	0.00	1.00	0.00	1.00	5.00			
						COSTEO S/	335.33	335.33	335.33	335.33	335.33	335.33	335.33	335.33	335.33	335.33	335.33	335.33	335.33	4,023.96		
					2024	FISICO	0.00	1.00	0.00	0.00	1.00	0.00	0.00	1.00	0.00	1.00	0.00	1.00	0.00	1.00	5.00	
						COSTEO S/	335.33	335.33	335.33	335.33	335.33	335.33	335.33	335.33	335.33	335.33	335.33	335.33	335.33	335.33	4,023.96	
					2025	FISICO	0.00	1.00	0.00	0.00	1.00	0.00	0.00	1.00	0.00	1.00	0.00	1.00	5.00			
						COSTEO S/	335.33	335.33	335.33	335.33	335.33	335.33	335.33	335.33	335.33	335.33	335.33	4,023.96				
AOI00149801068	3329116 - EFECTOS SECUNDARIOS DEL IMPLANTE	030101 - ABANCAY	PERSONA ATENDIDA	Muy Alta	2023	FISICO	1.00	0.00	0.00	1.00	0.00	0.00	1.00	0.00	1.00	0.00	1.00	0.00	5.00			
						COSTEO S/	335.33	335.33	335.33	335.33	335.33	335.33	335.33	335.33	335.33	335.33	335.33	335.33	335.33	4,023.96		
					2024	FISICO	1.00	0.00	0.00	1.00	0.00	0.00	1.00	0.00	1.00	0.00	1.00	0.00	1.00	0.00	5.00	
						COSTEO S/	335.33	335.33	335.33	335.33	335.33	335.33	335.33	335.33	335.33	335.33	335.33	335.33	335.33	335.33	4,023.96	
					2025	FISICO	1.00	0.00	0.00	1.00	0.00	0.00	1.00	0.00	1.00	0.00	1.00	5.00				
						COSTEO S/	335.33	335.33	335.33	335.33	335.33	335.33	335.33	335.33	335.33	335.33	335.33	4,023.96				
AOI00149801069	3329117 - EXTRACCIÓN O REMOCIÓN DEL IMPLANTE	030101 - ABANCAY	PERSONA ATENDIDA	Muy Alta	2023	FISICO	2.00	2.00	2.00	2.00	2.00	2.00	2.00	2.00	2.00	2.00	1.00	0.00	21.00			
						COSTEO S/	335.33	335.33	335.33	335.33	335.33	335.33	335.33	335.33	335.33	335.33	335.33	335.33	335.49	4,024.12		
					2024	FISICO	2.00	2.00	2.00	2.00	2.00	2.00	2.00	2.00	2.00	2.00	2.00	1.00	0.00	21.00		
						COSTEO S/	335.33	335.33	335.33	335.33	335.33	335.33	335.33	335.33	335.33	335.33	335.33	335.33	335.49	4,024.12		
					2025	FISICO	2.00	2.00	2.00	2.00	2.00	2.00	2.00	2.00	2.00	1.00	0.00	21.00				
						COSTEO S/	335.33	335.33	335.33	335.33	335.33	335.33	335.33	335.33	335.33	335.33	335.49	4,024.12				
AOI00149801070	3329418 - GESTANTE CON ANEMIA	030101 - ABANCAY	GESTANTE ATENDIDA	Muy Alta	2023	FISICO	24.00	24.00	24.00	24.00	24.00	24.00	24.00	24.00	24.00	24.00	24.00	24.00	288.00			
						COSTEO S/	57.17	57.17	57.17	57.17	57.17	57.17	57.17	57.17	57.17	57.17	57.17	57.17	57.17	686.04		
					2024	FISICO	24.00	24.00	24.00	24.00	24.00	24.00	24.00	24.00	24.00	24.00	24.00	24.00	24.00	24.00	288.00	
						COSTEO S/	57.17	57.17	57.17	57.17	57.17	57.17	57.17	57.17	57.17	57.17	57.17	57.17	57.17	57.17	686.04	
					2025	FISICO	24.00	24.00	24.00	24.00	24.00	24.00	24.00	24.00	24.00	24.00	24.00	288.00				

POI MultiAnual con Programación Física y Costeo

						COSTEO S/	57.17	57.17	57.17	57.17	57.17	57.17	57.17	57.17	57.17	57.17	57.17	57.17	686.04					
AOI00149801071	3330504 - TAMIZAJE NEONATAL / PROCESAMIENTO DE MUESTRA	030101 - ABANCAY	RECIEN NACIDO ATENDIDO	Muy Alta	2023	FISICO	139.00	139.00	139.00	139.00	139.00	139.00	139.00	139.00	139.00	139.00	139.00	139.00	141.00	1,670.00				
						COSTEO S/	16,790.00	16,790.00	16,790.00	16,790.00	16,790.00	16,790.00	16,790.00	16,790.00	16,790.00	16,790.00	16,790.00	16,790.00	16,790.00	16,790.00	16,790.00	16,790.00	201,480.00	
					2024	FISICO	139.00	139.00	139.00	139.00	139.00	139.00	139.00	139.00	139.00	139.00	139.00	139.00	139.00	139.00	139.00	139.00	141.00	1,670.00
						COSTEO S/	16,790.00	16,790.00	16,790.00	16,790.00	16,790.00	16,790.00	16,790.00	16,790.00	16,790.00	16,790.00	16,790.00	16,790.00	16,790.00	16,790.00	16,790.00	16,790.00	16,790.00	201,480.00
					2025	FISICO	139.00	139.00	139.00	139.00	139.00	139.00	139.00	139.00	139.00	139.00	139.00	139.00	139.00	139.00	139.00	139.00	141.00	1,670.00
						COSTEO S/	16,790.00	16,790.00	16,790.00	16,790.00	16,790.00	16,790.00	16,790.00	16,790.00	16,790.00	16,790.00	16,790.00	16,790.00	16,790.00	16,790.00	16,790.00	16,790.00	16,790.00	201,480.00
AOI00149801072	0087901 - ADOLESCENTE CON SUPLEMENTO DE HIERRO Y ACIDO FOLICO	030101 - ABANCAY	ADOLESCENTE ATENDIDA	Muy Alta	2023	FISICO	75.00	75.00	75.00	75.00	75.00	75.00	75.00	75.00	75.00	75.00	75.00	75.00	75.00	76.00	901.00			
						COSTEO S/	500.00	500.00	500.00	500.00	500.00	500.00	500.00	500.00	500.00	500.00	500.00	500.00	500.00	500.00	0.00	0.00	5,000.00	
					2024	FISICO	75.00	75.00	75.00	75.00	75.00	75.00	75.00	75.00	75.00	75.00	75.00	75.00	75.00	75.00	75.00	75.00	76.00	901.00
						COSTEO S/	500.00	500.00	500.00	500.00	500.00	500.00	500.00	500.00	500.00	500.00	500.00	500.00	500.00	500.00	500.00	0.00	0.00	5,000.00
					2025	FISICO	75.00	75.00	75.00	75.00	75.00	75.00	75.00	75.00	75.00	75.00	75.00	75.00	75.00	75.00	75.00	75.00	76.00	901.00
						COSTEO S/	500.00	500.00	500.00	500.00	500.00	500.00	500.00	500.00	500.00	500.00	500.00	500.00	500.00	500.00	500.00	0.00	0.00	5,000.00
AOI00149801077	5000202 - COMUNICADORES Y PERIODISTAS INFORMADOS EN TEMAS DE SALUD SEXUAL Y SALUD REPRODUCTIVA	030101 - ABANCAY	POBLACION	Muy Alta	2023	FISICO	0.00	0.00	0.00	0.00	1.00	0.00	0.00	0.00	0.00	0.00	0.00	0.00	0.00	0.00	1.00			
						COSTEO S/	1,266.72	1,266.72	1,266.72	1,266.72	1,266.72	1,266.72	1,266.72	1,266.72	1,266.72	1,266.72	1,266.72	1,266.72	1,266.72	1,266.72	1,266.72	1,266.72	15,200.64	
					2024	FISICO	0.00	0.00	0.00	0.00	1.00	0.00	0.00	0.00	0.00	0.00	0.00	0.00	0.00	0.00	0.00	0.00	1.00	
						COSTEO S/	1,266.72	1,266.72	1,266.72	1,266.72	1,266.72	1,266.72	1,266.72	1,266.72	1,266.72	1,266.72	1,266.72	1,266.72	1,266.72	1,266.72	1,266.72	1,266.72	1,266.72	15,200.64
					2025	FISICO	0.00	0.00	0.00	0.00	1.00	0.00	0.00	0.00	0.00	0.00	0.00	0.00	0.00	0.00	0.00	0.00	1.00	
						COSTEO S/	1,266.72	1,266.72	1,266.72	1,266.72	1,266.72	1,266.72	1,266.72	1,266.72	1,266.72	1,266.72	1,266.72	1,266.72	1,266.72	1,266.72	1,266.72	1,266.72	1,266.72	15,200.64
AOI00149801078	5000203 - POBLACION INFORMADA EN SALUD REPRODUCTIVA POR MEDIOS ALTERNATIVOS DE COMUNICACION	030101 - ABANCAY	POBLACION	Muy Alta	2023	FISICO	0.00	0.00	0.00	0.00	0.00	0.00	1.00	0.00	0.00	0.00	0.00	0.00	0.00	0.00	1.00			
						COSTEO S/	1,266.72	1,266.72	1,266.72	1,266.72	1,266.72	1,266.72	1,266.72	1,266.72	1,266.72	1,266.72	1,266.72	1,266.72	1,266.72	1,266.72	1,266.72	1,266.72	15,200.64	
					2024	FISICO	0.00	0.00	0.00	0.00	0.00	0.00	1.00	0.00	0.00	0.00	0.00	0.00	0.00	0.00	0.00	0.00	1.00	
						COSTEO S/	1,266.72	1,266.72	1,266.72	1,266.72	1,266.72	1,266.72	1,266.72	1,266.72	1,266.72	1,266.72	1,266.72	1,266.72	1,266.72	1,266.72	1,266.72	1,266.72	1,266.72	15,200.64
					2025	FISICO	0.00	0.00	0.00	0.00	0.00	0.00	1.00	0.00	0.00	0.00	0.00	0.00	0.00	0.00	0.00	0.00	1.00	
						COSTEO S/	1,266.72	1,266.72	1,266.72	1,266.72	1,266.72	1,266.72	1,266.72	1,266.72	1,266.72	1,266.72	1,266.72	1,266.72	1,266.72	1,266.72	1,266.72	1,266.72	1,266.72	15,200.64

AEI.01.04 - ATENCIÓN INTEGRAL PARA DISMINUIR LA TBC; VIH/SIDA; EN LA POBLACIÓN.

CODIGO	ACTIVIDAD OPERATIVA	UBIGEO	U.M.	PRIORIDAD	PERIODO MULTIANUAL	PROGRAMACION MENSUAL												TOTAL ANUAL						
						META	01	02	03	04	05	06	07	08	09	10	11		12					
AOI00149800053	4395801 - POBLACIÓN INFORMADA POR MEDIOS DE DIFUSIÓN MASIVA SOBRE PREVENCIÓN EN ITS/VIH Y USO ADECUADO DEL CONDÓN	030101 - ABANCAY	PERSONA INFORMADA	Alta	2023	FISICO	857.00	857.00	857.00	857.00	857.00	857.00	857.00	857.00	857.00	857.00	857.00	857.00	857.00	863.00	10,290.00			
						COSTEO S/	40,513.00	40,513.00	40,513.00	40,513.00	40,513.00	40,513.00	40,513.00	40,513.00	40,513.00	40,513.00	40,513.00	40,513.00	40,513.00	40,513.00	40,513.00	40,518.00	486,161.00	
					2024	FISICO	857.00	857.00	857.00	857.00	857.00	857.00	857.00	857.00	857.00	857.00	857.00	857.00	857.00	857.00	857.00	857.00	863.00	10,290.00
						COSTEO S/	40,513.00	40,513.00	40,513.00	40,513.00	40,513.00	40,513.00	40,513.00	40,513.00	40,513.00	40,513.00	40,513.00	40,513.00	40,513.00	40,513.00	40,513.00	40,518.00	486,161.00	
					2025	FISICO	857.00	857.00	857.00	857.00	857.00	857.00	857.00	857.00	857.00	857.00	857.00	857.00	857.00	857.00	857.00	857.00	863.00	10,290.00
						COSTEO S/	40,513.00	40,513.00	40,513.00	40,513.00	40,513.00	40,513.00	40,513.00	40,513.00	40,513.00	40,513.00	40,513.00	40,513.00	40,513.00	40,513.00	40,513.00	40,518.00	486,161.00	
AOI00149800064	4395002 - MONITOREO DEL	030101 -	INFORME	Muy Alta	2023	FISICO	1.00	1.00	1.00	1.00	1.00	1.00	1.00	1.00	1.00	1.00	1.00	1.00	1.00	12.00				

POI MultiAnual con Programación Física y Costeo

PROGRAMA DE TB/VIH-SIDA		ABANCAY														
			COSTEO S/	1,030.61	1,030.61	1,030.61	1,030.61	1,030.61	1,030.61	1,030.61	1,030.61	1,030.61	1,030.61	1,030.61	1,030.61	12,367.32
			FISICO	1.00	1.00	1.00	1.00	1.00	1.00	1.00	1.00	1.00	1.00	1.00	1.00	12.00
		2024	COSTEO S/	1,030.61	1,030.61	1,030.61	1,030.61	1,030.61	1,030.61	1,030.61	1,030.61	1,030.61	1,030.61	1,030.61	1,030.61	12,367.32
			FISICO	1.00	1.00	1.00	1.00	1.00	1.00	1.00	1.00	1.00	1.00	1.00	1.00	12.00
		2025	COSTEO S/	1,030.61	1,030.61	1,030.61	1,030.61	1,030.61	1,030.61	1,030.61	1,030.61	1,030.61	1,030.61	1,030.61	1,030.61	12,367.32
			FISICO	371.00	371.00	371.00	371.00	371.00	371.00	371.00	371.00	371.00	371.00	371.00	378.00	4,459.00
		2023	COSTEO S/	13,473.00	13,473.00	13,473.00	13,473.00	13,473.00	13,473.00	13,473.00	13,473.00	13,473.00	13,473.00	13,473.00	13,473.00	161,676.00
			FISICO	371.00	371.00	371.00	371.00	371.00	371.00	371.00	371.00	371.00	371.00	371.00	378.00	4,459.00
		2024	COSTEO S/	13,473.00	13,473.00	13,473.00	13,473.00	13,473.00	13,473.00	13,473.00	13,473.00	13,473.00	13,473.00	13,473.00	13,473.00	161,676.00
			FISICO	371.00	371.00	371.00	371.00	371.00	371.00	371.00	371.00	371.00	371.00	371.00	378.00	4,459.00
		2025	COSTEO S/	13,473.00	13,473.00	13,473.00	13,473.00	13,473.00	13,473.00	13,473.00	13,473.00	13,473.00	13,473.00	13,473.00	13,473.00	161,676.00
			FISICO	0.00	0.00	3,515.00	0.00	0.00	3,515.00	0.00	0.00	3,515.00	0.00	3,515.00	0.00	14,060.00
		2023	COSTEO S/	14,253.00	14,253.00	14,253.00	14,253.00	14,253.00	14,253.00	14,253.00	14,253.00	14,253.00	14,253.00	14,253.00	14,253.00	171,036.00
			FISICO	0.00	0.00	3,515.00	0.00	0.00	3,515.00	0.00	0.00	3,515.00	0.00	3,515.00	0.00	14,060.00
		2024	COSTEO S/	14,253.00	14,253.00	14,253.00	14,253.00	14,253.00	14,253.00	14,253.00	14,253.00	14,253.00	14,253.00	14,253.00	14,253.00	171,036.00
			FISICO	0.00	0.00	3,515.00	0.00	0.00	3,515.00	0.00	0.00	3,515.00	0.00	3,515.00	0.00	14,060.00
		2025	COSTEO S/	14,253.00	14,253.00	14,253.00	14,253.00	14,253.00	14,253.00	14,253.00	14,253.00	14,253.00	14,253.00	14,253.00	14,253.00	171,036.00
			FISICO	0.00	0.00	5,806.00	0.00	0.00	5,806.00	0.00	0.00	5,806.00	0.00	0.00	5,806.00	23,224.00
		2023	COSTEO S/	14,253.00	14,253.00	14,253.00	14,253.00	14,253.00	14,253.00	14,253.00	14,253.00	14,253.00	14,253.00	14,253.00	14,270.00	171,053.00
			FISICO	0.00	0.00	5,806.00	0.00	0.00	5,806.00	0.00	0.00	5,806.00	0.00	0.00	5,806.00	23,224.00
		2024	COSTEO S/	14,253.00	14,253.00	14,253.00	14,253.00	14,253.00	14,253.00	14,253.00	14,253.00	14,253.00	14,253.00	14,270.00	171,053.00	
			FISICO	0.00	0.00	5,806.00	0.00	0.00	5,806.00	0.00	0.00	5,806.00	0.00	0.00	5,806.00	23,224.00
		2025	COSTEO S/	14,253.00	14,253.00	14,253.00	14,253.00	14,253.00	14,253.00	14,253.00	14,253.00	14,253.00	14,253.00	14,270.00	171,053.00	
			FISICO	2.00	2.00	2.00	2.00	2.00	2.00	2.00	2.00	2.00	1.00	1.00	2.00	22.00
		2023	COSTEO S/	20,271.00	20,271.00	20,271.00	20,271.00	20,271.00	20,271.00	20,271.00	20,271.00	20,271.00	20,271.00	20,271.00	20,271.00	243,252.00
			FISICO	2.00	2.00	2.00	2.00	2.00	2.00	2.00	2.00	2.00	1.00	1.00	2.00	22.00
		2024	COSTEO S/	20,271.00	20,271.00	20,271.00	20,271.00	20,271.00	20,271.00	20,271.00	20,271.00	20,271.00	20,271.00	20,271.00	20,271.00	243,252.00
			FISICO	2.00	2.00	2.00	2.00	2.00	2.00	2.00	2.00	2.00	1.00	1.00	2.00	22.00
		2025	COSTEO S/	20,271.00	20,271.00	20,271.00	20,271.00	20,271.00	20,271.00	20,271.00	20,271.00	20,271.00	20,271.00	20,271.00	20,271.00	243,252.00
			FISICO	0.00	1.00	1.00	1.00	1.00	1.00	1.00	1.00	1.00	1.00	0.00	0.00	9.00
		2023	COSTEO S/	20,271.00	20,271.00	20,271.00	20,271.00	20,271.00	20,271.00	20,271.00	20,271.00	20,271.00	20,271.00	20,271.00	20,306.00	243,287.00
			FISICO	0.00	1.00	1.00	1.00	1.00	1.00	1.00	1.00	1.00	1.00	0.00	0.00	9.00
		2024	COSTEO S/	20,271.00	20,271.00	20,271.00	20,271.00	20,271.00	20,271.00	20,271.00	20,271.00	20,271.00	20,271.00	20,306.00	243,287.00	
			FISICO	0.00	1.00	1.00	1.00	1.00	1.00	1.00	1.00	1.00	1.00	0.00	0.00	9.00
		2025	COSTEO S/	20,271.00	20,271.00	20,271.00	20,271.00	20,271.00	20,271.00	20,271.00	20,271.00	20,271.00	20,271.00	20,306.00	243,287.00	

POI MultiAnual con Programación Física y Costeo

AOI00149800345	3331502 - SOB/ASMA	030101 - ABANCAY	CASO TRATADO	Muy Alta	2023	FISICO	30.00	30.00	30.00	30.00	30.00	30.00	30.00	31.00	31.00	31.00	31.00	365.00				
						COSTEO S/	62,761.50	62,761.50	62,761.50	62,761.50	62,761.50	62,761.50	62,761.50	62,761.50	62,761.50	62,761.50	62,761.50	62,761.50	62,761.50	62,761.50	753,142.00	
					2024	FISICO	30.00	30.00	30.00	30.00	30.00	30.00	30.00	31.00	31.00	31.00	31.00	31.00	31.00	31.00	365.00	
						COSTEO S/	62,761.50	62,761.50	62,761.50	62,761.50	62,761.50	62,761.50	62,761.50	62,761.50	62,761.50	62,761.50	62,761.50	62,761.50	62,761.50	62,761.50	753,142.00	
					2025	FISICO	30.00	30.00	30.00	30.00	30.00	30.00	30.00	31.00	31.00	31.00	31.00	31.00	31.00	31.00	365.00	
						COSTEO S/	62,761.50	62,761.50	62,761.50	62,761.50	62,761.50	62,761.50	62,761.50	62,761.50	62,761.50	62,761.50	62,761.50	62,761.50	62,761.50	62,761.50	753,142.00	
AOI00149800347	4397301 - DESPISTAJE Y DIAGNOSTICO DE TB Y VIH/SIDA	030101 - ABANCAY	PERSONA ATENDIDA	Muy Alta	2023	FISICO	0.00	0.00	0.00	0.00	0.00	1.00	0.00	0.00	0.00	0.00	0.00	0.00	1.00			
						COSTEO S/	96.00	96.00	96.00	96.00	96.00	96.00	96.00	96.00	96.00	96.00	96.00	96.00	96.00	96.00	1,152.00	
					2024	FISICO	0.00	0.00	0.00	0.00	0.00	1.00	0.00	0.00	0.00	0.00	0.00	0.00	0.00	0.00	1.00	
						COSTEO S/	96.00	96.00	96.00	96.00	96.00	96.00	96.00	96.00	96.00	96.00	96.00	96.00	96.00	96.00	96.00	1,152.00
					2025	FISICO	0.00	0.00	0.00	0.00	0.00	1.00	0.00	0.00	0.00	0.00	0.00	0.00	0.00	0.00	1.00	
						COSTEO S/	96.00	96.00	96.00	96.00	96.00	96.00	96.00	96.00	96.00	96.00	96.00	96.00	96.00	96.00	96.00	1,152.00
AOI00149800348	4397302 - DESPISTAJE Y DIAGNOSTICO PARA PACIENTES CON TB Y DIABETES MELLITUS	030101 - ABANCAY	PERSONA ATENDIDA	Muy Alta	2023	FISICO	1.00	1.00	1.00	1.00	1.00	1.00	1.00	1.00	1.00	1.00	1.00	3.00	14.00			
						COSTEO S/	96.00	96.00	96.00	96.00	96.00	96.00	96.00	96.00	96.00	96.00	96.00	96.00	96.00	96.00	1,152.00	
					2024	FISICO	1.00	1.00	1.00	1.00	1.00	1.00	1.00	1.00	1.00	1.00	1.00	1.00	1.00	3.00	14.00	
						COSTEO S/	96.00	96.00	96.00	96.00	96.00	96.00	96.00	96.00	96.00	96.00	96.00	96.00	96.00	96.00	96.00	1,152.00
					2025	FISICO	1.00	1.00	1.00	1.00	1.00	1.00	1.00	1.00	1.00	1.00	1.00	1.00	1.00	3.00	14.00	
						COSTEO S/	96.00	96.00	96.00	96.00	96.00	96.00	96.00	96.00	96.00	96.00	96.00	96.00	96.00	96.00	96.00	1,152.00
AOI00149800349	4397303 - DESPISTAJE Y DIAGNOSTICO PARA PACIENTES CON TB E INSUFICIENCIA RENAL	030101 - ABANCAY	PERSONA ATENDIDA	Muy Alta	2023	FISICO	0.00	0.00	0.00	0.00	0.00	0.00	0.00	0.00	1.00	0.00	0.00	0.00	1.00			
						COSTEO S/	96.00	96.00	96.00	96.00	96.00	96.00	96.00	96.00	96.00	96.00	96.00	96.00	96.00	96.00	1,152.00	
					2024	FISICO	0.00	0.00	0.00	0.00	0.00	0.00	0.00	0.00	0.00	1.00	0.00	0.00	0.00	1.00		
						COSTEO S/	96.00	96.00	96.00	96.00	96.00	96.00	96.00	96.00	96.00	96.00	96.00	96.00	96.00	96.00	1,152.00	
					2025	FISICO	0.00	0.00	0.00	0.00	0.00	0.00	0.00	0.00	0.00	1.00	0.00	0.00	0.00	1.00		
						COSTEO S/	96.00	96.00	96.00	96.00	96.00	96.00	96.00	96.00	96.00	96.00	96.00	96.00	96.00	96.00	1,152.00	
AOI00149800350	4397304 - DESPISTAJE Y DIAGNOSTICO DE TB Y ASMA	030101 - ABANCAY	PERSONA ATENDIDA	Muy Alta	2023	FISICO	35.00	35.00	35.00	35.00	35.00	35.00	35.00	35.00	35.00	35.00	35.00	41.00	426.00			
						COSTEO S/	96.00	96.00	96.00	96.00	96.00	96.00	96.00	96.00	96.00	96.00	96.00	96.00	96.00	96.00	1,152.00	
					2024	FISICO	35.00	35.00	35.00	35.00	35.00	35.00	35.00	35.00	35.00	35.00	35.00	35.00	35.00	41.00	426.00	
						COSTEO S/	96.00	96.00	96.00	96.00	96.00	96.00	96.00	96.00	96.00	96.00	96.00	96.00	96.00	96.00	96.00	1,152.00
					2025	FISICO	35.00	35.00	35.00	35.00	35.00	35.00	35.00	35.00	35.00	35.00	35.00	35.00	35.00	41.00	426.00	
						COSTEO S/	96.00	96.00	96.00	96.00	96.00	96.00	96.00	96.00	96.00	96.00	96.00	96.00	96.00	96.00	96.00	1,152.00
AOI00149800351	4397305 - DESPISTAJE Y DIAGNOSTICO DE TB Y EPOC	030101 - ABANCAY	PERSONA ATENDIDA	Muy Alta	2023	FISICO	13.00	13.00	13.00	13.00	13.00	13.00	13.00	13.00	13.00	13.00	13.00	14.00	157.00			
						COSTEO S/	96.00	96.00	96.00	96.00	96.00	96.00	96.00	96.00	96.00	96.00	96.00	96.00	96.00	133.00	1,189.00	
					2024	FISICO	13.00	13.00	13.00	13.00	13.00	13.00	13.00	13.00	13.00	13.00	13.00	13.00	13.00	14.00	157.00	
						COSTEO S/	96.00	96.00	96.00	96.00	96.00	96.00	96.00	96.00	96.00	96.00	96.00	96.00	96.00	133.00	1,189.00	
					2025	FISICO	13.00	13.00	13.00	13.00	13.00	13.00	13.00	13.00	13.00	13.00	13.00	13.00	13.00	14.00	157.00	
						COSTEO S/	96.00	96.00	96.00	96.00	96.00	96.00	96.00	96.00	96.00	96.00	96.00	96.00	96.00	96.00	133.00	1,189.00

POI MultiAnual con Programación Física y Costeo

						COSTEO S/	96.00	96.00	96.00	96.00	96.00	96.00	96.00	96.00	96.00	133.00	1,189.00					
AOI00149800527	4395902 - TAMIZAJE Y DIAGNOSTICO PARA VIH A POBLACIÓN ADULTA Y JOVEN	030101 - ABANCAY	PERSONA INFORMADA	Muy Alta	2023	FISICO	271.00	271.00	271.00	271.00	271.00	271.00	271.00	271.00	271.00	271.00	276.00	3,257.00				
						COSTEO S/	1,112.00	1,112.00	1,112.00	1,112.00	1,112.00	1,112.00	1,112.00	1,112.00	1,112.00	1,112.00	1,112.00	1,112.00	1,112.00	1,112.00	13,344.00	
					2024	FISICO	271.00	271.00	271.00	271.00	271.00	271.00	271.00	271.00	271.00	271.00	271.00	271.00	271.00	276.00	3,257.00	
						COSTEO S/	1,112.00	1,112.00	1,112.00	1,112.00	1,112.00	1,112.00	1,112.00	1,112.00	1,112.00	1,112.00	1,112.00	1,112.00	1,112.00	1,112.00	1,112.00	13,344.00
					2025	FISICO	271.00	271.00	271.00	271.00	271.00	271.00	271.00	271.00	271.00	271.00	271.00	271.00	271.00	276.00	3,257.00	
	COSTEO S/	1,112.00	1,112.00	1,112.00	1,112.00	1,112.00	1,112.00	1,112.00	1,112.00	1,112.00	1,112.00	1,112.00	1,112.00	1,112.00	1,112.00	1,112.00	1,112.00	13,344.00				
AOI00149800528	4396801 - PERSONAS CON DIAGNOSTICO DE INFECCIÓN DE TRANSMISIÓN SEXUAL (ITS) QUE RECIBE TRATAMIENTO	030101 - ABANCAY	PERSONA TRATADA	Muy Alta	2023	FISICO	219.00	219.00	219.00	219.00	219.00	219.00	219.00	219.00	219.00	219.00	219.00	214.00	2,623.00			
						COSTEO S/	83.33	83.33	83.33	83.33	83.33	83.33	83.33	83.33	83.33	83.33	83.33	83.33	83.33	83.37	1,000.00	
					2024	FISICO	219.00	219.00	219.00	219.00	219.00	219.00	219.00	219.00	219.00	219.00	219.00	219.00	219.00	214.00	2,623.00	
						COSTEO S/	83.33	83.33	83.33	83.33	83.33	83.33	83.33	83.33	83.33	83.33	83.33	83.33	83.33	83.37	1,000.00	
					2025	FISICO	219.00	219.00	219.00	219.00	219.00	219.00	219.00	219.00	219.00	219.00	219.00	219.00	219.00	214.00	2,623.00	
	COSTEO S/	83.33	83.33	83.33	83.33	83.33	83.33	83.33	83.33	83.33	83.33	83.33	83.33	83.33	83.37	1,000.00						
AOI00149800529	4396901 - NIÑOS Y ADOLESCENTES CON DIAGNÓSTICO DE VIH QUE RECIBEN ATENCIÓN INTEGRAL	030101 - ABANCAY	PERSONA ATENDIDA	Muy Alta	2023	FISICO	0.00	0.00	0.00	0.00	0.00	1.00	0.00	0.00	0.00	0.00	0.00	0.00	1.00			
						COSTEO S/	801.00	801.00	801.00	801.00	801.00	801.00	801.00	801.00	801.00	801.00	801.00	801.00	801.00	801.00	9,612.00	
					2024	FISICO	0.00	0.00	0.00	0.00	0.00	1.00	0.00	0.00	0.00	0.00	0.00	0.00	0.00	0.00	1.00	
						COSTEO S/	801.00	801.00	801.00	801.00	801.00	801.00	801.00	801.00	801.00	801.00	801.00	801.00	801.00	801.00	801.00	9,612.00
					2025	FISICO	0.00	0.00	0.00	0.00	0.00	1.00	0.00	0.00	0.00	0.00	0.00	0.00	0.00	0.00	1.00	
	COSTEO S/	801.00	801.00	801.00	801.00	801.00	801.00	801.00	801.00	801.00	801.00	801.00	801.00	801.00	801.00	801.00	9,612.00					
AOI00149800530	4397001 - GESTANTES CON DIAGNOSTICO DE VIH QUE RECIBEN ATENCION INTEGRAL	030101 - ABANCAY	GESTANTE ATENDIDA	Muy Alta	2023	FISICO	0.00	0.00	0.00	0.00	0.00	1.00	0.00	0.00	0.00	0.00	0.00	0.00	1.00			
						COSTEO S/	46.45	46.45	46.45	46.45	46.45	46.45	46.45	46.45	46.45	46.45	46.45	46.45	46.45	46.45	557.40	
					2024	FISICO	0.00	0.00	0.00	0.00	0.00	1.00	0.00	0.00	0.00	0.00	0.00	0.00	0.00	0.00	1.00	
						COSTEO S/	46.45	46.45	46.45	46.45	46.45	46.45	46.45	46.45	46.45	46.45	46.45	46.45	46.45	46.45	46.45	557.40
					2025	FISICO	0.00	0.00	0.00	0.00	0.00	1.00	0.00	0.00	0.00	0.00	0.00	0.00	0.00	0.00	1.00	
	COSTEO S/	46.45	46.45	46.45	46.45	46.45	46.45	46.45	46.45	46.45	46.45	46.45	46.45	46.45	46.45	46.45	557.40					
AOI00149800531	4397101 - GESTANTES CON DIAGNOSTICO DE SÍFILIS Y SUS PAREJAS QUE RECIBEN ATENCIÓN INTEGRAL	030101 - ABANCAY	GESTANTE ATENDIDA	Muy Alta	2023	FISICO	0.00	0.00	0.00	0.00	0.00	1.00	0.00	0.00	0.00	0.00	0.00	0.00	1.00			
						COSTEO S/	196.83	196.83	196.83	196.83	196.83	196.83	196.83	196.83	196.83	196.83	196.83	196.83	196.83	196.83	2,361.96	
					2024	FISICO	0.00	0.00	0.00	0.00	0.00	1.00	0.00	0.00	0.00	0.00	0.00	0.00	0.00	0.00	1.00	
						COSTEO S/	196.83	196.83	196.83	196.83	196.83	196.83	196.83	196.83	196.83	196.83	196.83	196.83	196.83	196.83	196.83	2,361.96
					2025	FISICO	0.00	0.00	0.00	0.00	0.00	1.00	0.00	0.00	0.00	0.00	0.00	0.00	0.00	0.00	1.00	
	COSTEO S/	196.83	196.83	196.83	196.83	196.83	196.83	196.83	196.83	196.83	196.83	196.83	196.83	196.83	196.83	196.83	2,361.96					
AOI00149800635	4395701 - SERVICIOS DE ATENCION DE TUBERCULOSIS CON MEDIDAS DE CONTROL DE INFECCIONES Y	030101 - ABANCAY	TRABAJADOR PROTEGIDO	Muy Alta	2023	FISICO	83.00	83.00	83.00	83.00	83.00	83.00	83.00	83.00	83.00	83.00	83.00	93.00	1,006.00			
						COSTEO S/	78.00	78.00	78.00	78.00	78.00	78.00	78.00	78.00	78.00	78.00	78.00	78.00	78.00	87.00	945.00	
					2024	FISICO	83.00	83.00	83.00	83.00	83.00	83.00	83.00	83.00	83.00	83.00	83.00	83.00	83.00	93.00	1,006.00	

POI MultiAnual con Programación Física y Costeo

		BIOSEGURIDAD EN EL PERSONAL DE SALUD				COSTEO S/	78.00	78.00	78.00	78.00	78.00	78.00	78.00	78.00	78.00	78.00	78.00	87.00	945.00		
			2025			FISICO	83.00	83.00	83.00	83.00	83.00	83.00	83.00	83.00	83.00	83.00	83.00	93.00	1,006.00		
						COSTEO S/	78.00	78.00	78.00	78.00	78.00	78.00	78.00	78.00	78.00	78.00	78.00	87.00	945.00		
			2023			FISICO	0.00	0.00	0.00	0.00	0.00	1.00	0.00	0.00	0.00	0.00	0.00	0.00	1.00	2.00	
						COSTEO S/	87.00	87.00	87.00	87.00	87.00	87.00	87.00	87.00	87.00	87.00	87.00	87.00	94.00	1,051.00	
			2024			FISICO	0.00	0.00	0.00	0.00	0.00	1.00	0.00	0.00	0.00	0.00	0.00	0.00	1.00	2.00	
						COSTEO S/	87.00	87.00	87.00	87.00	87.00	87.00	87.00	87.00	87.00	87.00	87.00	87.00	94.00	1,051.00	
			2025			FISICO	0.00	0.00	0.00	0.00	0.00	1.00	0.00	0.00	0.00	0.00	0.00	0.00	1.00	2.00	
						COSTEO S/	87.00	87.00	87.00	87.00	87.00	87.00	87.00	87.00	87.00	87.00	87.00	87.00	94.00	1,051.00	
			2023			FISICO	0.00	0.00	892.00	0.00	0.00	0.00	0.00	0.00	0.00	0.00	0.00	0.00	0.00	892.00	
						COSTEO S/	0.00	0.00	0.00	0.00	0.00	0.00	0.00	0.00	0.00	0.00	0.00	0.00	0.00	0.00	
			2024			FISICO	0.00	0.00	892.00	0.00	0.00	0.00	0.00	0.00	0.00	0.00	0.00	0.00	0.00	892.00	
						COSTEO S/	0.00	0.00	0.00	0.00	0.00	0.00	0.00	0.00	0.00	0.00	0.00	0.00	0.00	0.00	
			2025			FISICO	0.00	0.00	892.00	0.00	0.00	0.00	0.00	0.00	0.00	0.00	0.00	0.00	0.00	892.00	
						COSTEO S/	0.00	0.00	0.00	0.00	0.00	0.00	0.00	0.00	0.00	0.00	0.00	0.00	0.00	0.00	
			2023			FISICO	0.00	0.00	59.00	0.00	0.00	59.00	0.00	0.00	59.00	0.00	0.00	0.00	0.00	61.00	238.00
						COSTEO S/	0.00	0.00	0.00	0.00	0.00	0.00	0.00	0.00	0.00	0.00	0.00	0.00	0.00	0.00	0.00
			2024			FISICO	0.00	0.00	59.00	0.00	0.00	59.00	0.00	0.00	59.00	0.00	0.00	0.00	0.00	61.00	238.00
						COSTEO S/	0.00	0.00	0.00	0.00	0.00	0.00	0.00	0.00	0.00	0.00	0.00	0.00	0.00	0.00	0.00
			2025			FISICO	0.00	0.00	59.00	0.00	0.00	59.00	0.00	0.00	59.00	0.00	0.00	0.00	0.00	61.00	238.00
						COSTEO S/	0.00	0.00	0.00	0.00	0.00	0.00	0.00	0.00	0.00	0.00	0.00	0.00	0.00	0.00	0.00
			2023			FISICO	271.00	271.00	271.00	271.00	271.00	271.00	271.00	271.00	271.00	271.00	271.00	271.00	271.00	276.00	3,257.00
						COSTEO S/	1,112.00	1,112.00	1,112.00	1,112.00	1,112.00	1,112.00	1,112.00	1,112.00	1,112.00	1,112.00	1,112.00	1,112.00	1,112.00	1,114.00	13,346.00
			2024			FISICO	271.00	271.00	271.00	271.00	271.00	271.00	271.00	271.00	271.00	271.00	271.00	271.00	276.00	3,257.00	
						COSTEO S/	1,112.00	1,112.00	1,112.00	1,112.00	1,112.00	1,112.00	1,112.00	1,112.00	1,112.00	1,112.00	1,112.00	1,112.00	1,114.00	13,346.00	
			2025			FISICO	271.00	271.00	271.00	271.00	271.00	271.00	271.00	271.00	271.00	271.00	271.00	276.00	3,257.00		
						COSTEO S/	1,112.00	1,112.00	1,112.00	1,112.00	1,112.00	1,112.00	1,112.00	1,112.00	1,112.00	1,112.00	1,112.00	1,114.00	13,346.00		
			2023			FISICO	0.00	0.00	1.00	0.00	0.00	1.00	0.00	0.00	1.00	0.00	0.00	0.00	0.00	3.00	
						COSTEO S/	801.00	801.00	801.00	801.00	801.00	801.00	801.00	801.00	801.00	801.00	801.00	801.00	804.00	9,615.00	
			2024			FISICO	0.00	0.00	1.00	0.00	0.00	1.00	0.00	0.00	1.00	0.00	0.00	0.00	0.00	3.00	
						COSTEO S/	801.00	801.00	801.00	801.00	801.00	801.00	801.00	801.00	801.00	801.00	801.00	801.00	804.00	9,615.00	
			2025			FISICO	0.00	0.00	1.00	0.00	0.00	1.00	0.00	0.00	1.00	0.00	0.00	0.00	0.00	3.00	
						COSTEO S/	801.00	801.00	801.00	801.00	801.00	801.00	801.00	801.00	801.00	801.00	801.00	801.00	804.00	9,615.00	
			2023			FISICO	37.00	37.00	37.00	37.00	37.00	37.00	37.00	37.00	37.00	37.00	37.00	37.00	43.00	450.00	
							13,473.00	13,473.00	13,473.00	13,473.00	13,473.00	13,473.00	13,473.00	13,473.00	13,473.00	13,473.00	13,473.00	13,473.00	13,496.00	161,699.00	

POI MultiAnual con Programación Física y Costeo

	SINTOMATICOS RESPIRATORIOS CON 2 RESULTADOS DE BACILOSCOPIA NEGATIVA				2024	COSTEO S/													
						FISICO	37.00	37.00	37.00	37.00	37.00	37.00	37.00	37.00	37.00	37.00	37.00	43.00	450.00
						COSTEO S/	13,473.00	13,473.00	13,473.00	13,473.00	13,473.00	13,473.00	13,473.00	13,473.00	13,473.00	13,473.00	13,473.00	13,496.00	161,699.00
					2025	FISICO	37.00	37.00	37.00	37.00	37.00	37.00	37.00	37.00	37.00	37.00	37.00	43.00	450.00
						COSTEO S/	13,473.00	13,473.00	13,473.00	13,473.00	13,473.00	13,473.00	13,473.00	13,473.00	13,473.00	13,473.00	13,496.00	161,699.00	
					2023	FISICO	0.00	0.00	0.00	0.00	0.00	1.00	0.00	0.00	0.00	0.00	1.00	0.00	2.00
						COSTEO S/	1,030.61	1,030.61	1,030.61	1,030.61	1,030.61	1,030.61	1,030.61	1,030.61	1,030.61	1,030.61	1,030.61	1,030.61	12,367.32
AOI00149801064	4395003 - EVALUACIÓN DEL PROGRAMA DE TB/VIH-SIDA	030101 - ABANCAY	ACCION	Muy Alta	2024	FISICO	0.00	0.00	0.00	0.00	0.00	1.00	0.00	0.00	0.00	1.00	0.00	2.00	
						COSTEO S/	1,030.61	1,030.61	1,030.61	1,030.61	1,030.61	1,030.61	1,030.61	1,030.61	1,030.61	1,030.61	1,030.61	1,030.61	12,367.32
					2025	FISICO	0.00	0.00	0.00	0.00	0.00	1.00	0.00	0.00	0.00	1.00	0.00	2.00	
						COSTEO S/	1,030.61	1,030.61	1,030.61	1,030.61	1,030.61	1,030.61	1,030.61	1,030.61	1,030.61	1,030.61	1,030.61	1,030.61	12,367.32
					2023	FISICO	0.00	1.00	0.00	0.00	1.00	0.00	0.00	1.00	0.00	1.00	0.00	1.00	5.00
						COSTEO S/	1,030.61	1,030.61	1,030.61	1,030.61	1,030.61	1,030.61	1,030.61	1,030.61	1,030.61	1,030.61	1,030.61	1,030.61	12,367.32
AOI00149801065	4395004 - SUPERVISIÓN DEL PROGRAMA DE TB/VIH-SIDA	030101 - ABANCAY	INFORME	Alta	2024	FISICO	0.00	1.00	0.00	0.00	1.00	0.00	0.00	1.00	0.00	1.00	0.00	1.00	5.00
						COSTEO S/	1,030.61	1,030.61	1,030.61	1,030.61	1,030.61	1,030.61	1,030.61	1,030.61	1,030.61	1,030.61	1,030.61	1,030.61	12,367.32
					2025	FISICO	0.00	1.00	0.00	0.00	1.00	0.00	0.00	1.00	0.00	1.00	0.00	1.00	5.00
						COSTEO S/	1,030.61	1,030.61	1,030.61	1,030.61	1,030.61	1,030.61	1,030.61	1,030.61	1,030.61	1,030.61	1,030.61	1,030.61	12,367.32
					2023	FISICO	0.00	4.00	0.00	0.00	0.00	4.00	0.00	0.00	4.00	0.00	0.00	0.00	12.00
						COSTEO S/	0.00	0.00	0.00	0.00	0.00	0.00	0.00	0.00	0.00	0.00	0.00	0.00	0.00
AOI00149801079	4395205 - MUNICIPIOS QUE IMPLEMENTAN ACCIONES PARA MEJORAR O MITIGAR LAS CONDICIONES QUE GENERAN RIESGO PARA ENFERMAR DE TUBERCULOSIS Y VIH/SIDA SEGÚN DISTRITOS/ PROVINCIAS PRIORIZADOS.	030101 - ABANCAY	ACCION	Muy Alta	2024	FISICO	0.00	4.00	0.00	0.00	0.00	4.00	0.00	0.00	4.00	0.00	0.00	0.00	12.00
						COSTEO S/	0.00	0.00	0.00	0.00	0.00	0.00	0.00	0.00	0.00	0.00	0.00	0.00	0.00
					2025	FISICO	0.00	4.00	0.00	0.00	0.00	4.00	0.00	0.00	4.00	0.00	0.00	0.00	12.00
						COSTEO S/	0.00	0.00	0.00	0.00	0.00	0.00	0.00	0.00	0.00	0.00	0.00	0.00	0.00
					2023	FISICO	0.00	0.00	5.00	0.00	0.00	5.00	0.00	0.00	5.00	0.00	5.00	0.00	20.00
						COSTEO S/	125.00	125.00	125.00	125.00	125.00	125.00	125.00	125.00	125.00	125.00	125.00	125.00	1,500.00
AOI00149801113	4396501 - ATENCION CURATIVA ESQUEMA TB SENSIBLE (SIN INFECCION POR VIH/SIDA)	030101 - ABANCAY	PERSONA TRATADA	Muy Alta	2024	FISICO	0.00	0.00	5.00	0.00	0.00	5.00	0.00	0.00	5.00	0.00	5.00	0.00	20.00
						COSTEO S/	125.00	125.00	125.00	125.00	125.00	125.00	125.00	125.00	125.00	125.00	125.00	125.00	1,500.00
					2025	FISICO	0.00	0.00	5.00	0.00	0.00	5.00	0.00	0.00	5.00	0.00	5.00	0.00	20.00
						COSTEO S/	125.00	125.00	125.00	125.00	125.00	125.00	125.00	125.00	125.00	125.00	125.00	125.00	1,500.00
					2023	FISICO	0.00	0.00	0.00	0.00	0.00	0.00	0.00	1.00	0.00	0.00	1.00	0.00	2.00
						COSTEO S/	125.00	125.00	125.00	125.00	125.00	125.00	125.00	125.00	125.00	125.00	125.00	125.00	1,500.00
AOI00149801114	4396504 - ATENCION CURATIVA DROGAS DE SEGUNDA LINEA TB RESISTENTE	030101 - ABANCAY	PERSONA TRATADA	Muy Alta	2024	FISICO	0.00	0.00	0.00	0.00	0.00	0.00	0.00	1.00	0.00	0.00	1.00	0.00	2.00
						COSTEO S/	125.00	125.00	125.00	125.00	125.00	125.00	125.00	125.00	125.00	125.00	125.00	125.00	1,500.00
					2025	FISICO	0.00	0.00	0.00	0.00	0.00	0.00	0.00	1.00	0.00	0.00	1.00	0.00	2.00
						COSTEO S/	125.00	125.00	125.00	125.00	125.00	125.00	125.00	125.00	125.00	125.00	125.00	125.00	1,500.00

AOI00149801115	4396509 - ATENCION CURATIVA ESQUEMA TB SENSIBLE (EXTRAPULMONAR CON COMPROMISO SNC/OSTEARTICULAR)	030101 - ABANCAY	PERSONA TRATADA	Muy Alta	2023	FISICO	0.00	0.00	0.00	0.00	0.00	0.00	1.00	0.00	0.00	0.00	0.00	1.00			
						COSTEO S/	125.00	125.00	125.00	125.00	125.00	125.00	125.00	125.00	125.00	125.00	125.00	125.00	125.00	125.00	1,500.00
					2024	FISICO	0.00	0.00	0.00	0.00	0.00	0.00	1.00	0.00	0.00	0.00	0.00	0.00	0.00	0.00	1.00
						COSTEO S/	125.00	125.00	125.00	125.00	125.00	125.00	125.00	125.00	125.00	125.00	125.00	125.00	125.00	125.00	125.00
					2025	FISICO	0.00	0.00	0.00	0.00	0.00	0.00	1.00	0.00	0.00	0.00	0.00	1.00			
						COSTEO S/	125.00	125.00	125.00	125.00	125.00	125.00	125.00	125.00	125.00	125.00	125.00	125.00	1,500.00		
AOI00149801116	4396510 - ATENCION CURATIVA ESQUEMA TB SENSIBLE (TB Y COINFECCION VIH-SIDA)	030101 - ABANCAY	PERSONA TRATADA	Muy Alta	2023	FISICO	0.00	0.00	0.00	0.00	0.00	1.00	0.00	0.00	0.00	0.00	0.00	1.00			
						COSTEO S/	125.00	125.00	125.00	125.00	125.00	125.00	125.00	125.00	125.00	125.00	125.00	125.00	125.00	1,500.00	
					2024	FISICO	0.00	0.00	0.00	0.00	0.00	1.00	0.00	0.00	0.00	0.00	0.00	0.00	0.00	1.00	
						COSTEO S/	125.00	125.00	125.00	125.00	125.00	125.00	125.00	125.00	125.00	125.00	125.00	125.00	125.00	125.00	1,500.00
					2025	FISICO	0.00	0.00	0.00	0.00	0.00	1.00	0.00	0.00	0.00	0.00	1.00				
						COSTEO S/	125.00	125.00	125.00	125.00	125.00	125.00	125.00	125.00	125.00	125.00	125.00	1,500.00			
AOI00149801123	4396002 - POBLACIÓN ADOLESCENTE QUE RECIBE ATENCIÓN PREVENTIVA EN VIH/ITS	030101 - ABANCAY	PERSONA TAMIZADA	Muy Alta	2023	FISICO	219.00	219.00	219.00	219.00	219.00	219.00	219.00	219.00	219.00	219.00	219.00	214.00	2,623.00		
						COSTEO S/	125.00	125.00	125.00	125.00	125.00	125.00	125.00	125.00	125.00	125.00	125.00	125.00	125.00	1,500.00	
					2024	FISICO	219.00	219.00	219.00	219.00	219.00	219.00	219.00	219.00	219.00	219.00	219.00	219.00	214.00	2,623.00	
						COSTEO S/	125.00	125.00	125.00	125.00	125.00	125.00	125.00	125.00	125.00	125.00	125.00	125.00	125.00	125.00	1,500.00
					2025	FISICO	219.00	219.00	219.00	219.00	219.00	219.00	219.00	219.00	219.00	219.00	214.00	2,623.00			
						COSTEO S/	125.00	125.00	125.00	125.00	125.00	125.00	125.00	125.00	125.00	125.00	125.00	1,500.00			
AOI00149801124	4397002 - NIÑOS EXPUESTOS AL VIH QUE RECIBEN ATENCIÓN INTEGRAL	030101 - ABANCAY	NIÑO ATENDIDO	Muy Alta	2023	FISICO	0.00	0.00	0.00	0.00	0.00	1.00	0.00	0.00	0.00	0.00	0.00	1.00			
						COSTEO S/	46.46	46.46	46.46	46.46	46.46	46.46	46.46	46.46	46.46	46.46	46.46	46.46	46.46	557.52	
					2024	FISICO	0.00	0.00	0.00	0.00	0.00	1.00	0.00	0.00	0.00	0.00	0.00	0.00	0.00	1.00	
						COSTEO S/	46.46	46.46	46.46	46.46	46.46	46.46	46.46	46.46	46.46	46.46	46.46	46.46	46.46	46.46	557.52
					2025	FISICO	0.00	0.00	0.00	0.00	0.00	1.00	0.00	0.00	0.00	0.00	1.00				
						COSTEO S/	46.46	46.46	46.46	46.46	46.46	46.46	46.46	46.46	46.46	46.46	46.46	557.52			
AOI00149801125	4397102 - NIÑOS EXPUESTOS A SÍFILIS QUE RECIBEN ATENCIÓN INTEGRAL	030101 - ABANCAY	NIÑO ATENDIDO	Muy Alta	2023	FISICO	0.00	0.00	0.00	0.00	0.00	1.00	0.00	0.00	0.00	0.00	0.00	1.00			
						COSTEO S/	196.83	196.83	196.83	196.83	196.83	196.83	196.83	196.83	196.83	196.83	196.83	196.83	196.83	2,361.96	
					2024	FISICO	0.00	0.00	0.00	0.00	0.00	1.00	0.00	0.00	0.00	0.00	0.00	0.00	0.00	1.00	
						COSTEO S/	196.83	196.83	196.83	196.83	196.83	196.83	196.83	196.83	196.83	196.83	196.83	196.83	196.83	196.83	2,361.96
					2025	FISICO	0.00	0.00	0.00	0.00	0.00	1.00	0.00	0.00	0.00	0.00	1.00				
						COSTEO S/	196.83	196.83	196.83	196.83	196.83	196.83	196.83	196.83	196.83	196.83	196.83	2,361.96			

AEI.01.05 - INTERVENCIONES SANITARIAS FOCALIZADAS DE LAS ENFERMEDADES METAXÉNICAS Y ZONÓTICAS EN LA POBLACIÓN EN RIESGO.

CODIGO	ACTIVIDAD OPERATIVA	UBIGEO	U.M.	PRIORIDAD	PERIODO MULTIANUAL	PROGRAMACION MENSUAL												TOTAL ANUAL		
						META	01	02	03	04	05	06	07	08	09	10	11		12	
AOI00149800078	4397502 - MONITOREO DEL PROGRAMA DE METAXENICAS Y ZONOSIS	030101 - ABANCAY	INFORME	Muy Alta	2023	FISICO	1.00	1.00	1.00	1.00	1.00	1.00	1.00	1.00	1.00	1.00	1.00	1.00	12.00	
						COSTEO S/	1,186.00	1,186.00	1,186.00	1,186.00	1,186.00	1,186.00	1,186.00	1,186.00	1,186.00	1,186.00	1,186.00	1,186.00	1,186.00	14,232.00

POI MultiAnual con Programación Física y Costeo

					2024	FISICO	1.00	1.00	1.00	1.00	1.00	1.00	1.00	1.00	1.00	12.00						
						COSTEO S/	1,186.00	1,186.00	1,186.00	1,186.00	1,186.00	1,186.00	1,186.00	1,186.00	1,186.00	14,232.00						
					2025	FISICO	1.00	1.00	1.00	1.00	1.00	1.00	1.00	1.00	1.00	12.00						
						COSTEO S/	1,186.00	1,186.00	1,186.00	1,186.00	1,186.00	1,186.00	1,186.00	1,186.00	1,186.00	14,232.00						
AOI00149800122	4398112 - VIVIENDAS PROTEGIDAS DE LOS PRINCIPALES CONDICIONANTES EN LAS AREAS DE RIESGO DE TRASMISION DE RABIA SILVESTRE	030101 - ABANCAY	VIVIENDAS	Muy Alta	2023	FISICO	0.00	0.00	221.00	0.00	0.00	222.00	0.00	0.00	221.00	0.00	0.00	221.00	885.00			
						COSTEO S/	11,618.00	11,618.00	11,618.00	11,618.00	11,618.00	11,618.00	11,618.00	11,618.00	11,618.00	11,618.00	11,618.00	11,618.00	11,636.00	139,434.00		
						FISICO	0.00	0.00	221.00	0.00	0.00	222.00	0.00	0.00	221.00	0.00	0.00	221.00	0.00	0.00	221.00	885.00
					2024	COSTEO S/	11,618.00	11,618.00	11,618.00	11,618.00	11,618.00	11,618.00	11,618.00	11,618.00	11,618.00	11,618.00	11,618.00	11,618.00	11,618.00	11,636.00	139,434.00	
						FISICO	0.00	0.00	221.00	0.00	0.00	222.00	0.00	0.00	221.00	0.00	0.00	221.00	0.00	0.00	221.00	885.00
					2025	COSTEO S/	11,618.00	11,618.00	11,618.00	11,618.00	11,618.00	11,618.00	11,618.00	11,618.00	11,618.00	11,618.00	11,618.00	11,618.00	11,618.00	11,636.00	139,434.00	
AOI00149800137	4398201 - CANES VACUNADOS CONTRA LA RABIA	030101 - ABANCAY	ANIMAL VACUNADO	Muy Alta	2023	FISICO	0.00	0.00	0.00	0.00	0.00	0.00	0.00	0.00	22,475.00	0.00	0.00	0.00	22,475.00			
						COSTEO S/	17,175.83	17,175.83	17,175.83	17,175.83	17,175.83	17,175.83	17,175.83	17,175.83	17,175.83	17,175.83	17,175.83	17,175.83	17,184.87	206,119.00		
						FISICO	0.00	0.00	0.00	0.00	0.00	0.00	0.00	0.00	22,475.00	0.00	0.00	0.00	0.00	0.00	22,475.00	
					2024	COSTEO S/	17,175.83	17,175.83	17,175.83	17,175.83	17,175.83	17,175.83	17,175.83	17,175.83	17,175.83	17,175.83	17,175.83	17,175.83	17,184.87	206,119.00		
						FISICO	0.00	0.00	0.00	0.00	0.00	0.00	0.00	0.00	22,475.00	0.00	0.00	0.00	0.00	0.00	22,475.00	
					2025	COSTEO S/	17,175.83	17,175.83	17,175.83	17,175.83	17,175.83	17,175.83	17,175.83	17,175.83	17,175.83	17,175.83	17,175.83	17,175.83	17,184.87	206,119.00		
AOI00149800138	4398301 - LOCALIZACION Y DIAGNOSTICO DE CASOS DE MALARIA	030101 - ABANCAY	PERSONA DIAGNOSTICADA	Alta	2023	FISICO	0.00	0.00	16.00	0.00	0.00	16.00	0.00	0.00	17.00	0.00	0.00	17.00	66.00			
						COSTEO S/	6,245.00	6,245.00	6,245.00	6,245.00	6,245.00	6,245.00	6,245.00	6,245.00	6,245.00	6,245.00	6,245.00	6,245.00	6,253.00	74,948.00		
						FISICO	0.00	0.00	16.00	0.00	0.00	16.00	0.00	0.00	17.00	0.00	0.00	17.00	0.00	0.00	17.00	66.00
					2024	COSTEO S/	6,245.00	6,245.00	6,245.00	6,245.00	6,245.00	6,245.00	6,245.00	6,245.00	6,245.00	6,245.00	6,245.00	6,245.00	6,245.00	6,253.00	74,948.00	
						FISICO	0.00	0.00	16.00	0.00	0.00	16.00	0.00	0.00	17.00	0.00	0.00	17.00	0.00	0.00	17.00	66.00
					2025	COSTEO S/	6,245.00	6,245.00	6,245.00	6,245.00	6,245.00	6,245.00	6,245.00	6,245.00	6,245.00	6,245.00	6,245.00	6,245.00	6,253.00	74,948.00		
AOI00149800147	4398402 - DETECCIÓN Y DIAGNOSTICO DE CASOS DE RABIA	030101 - ABANCAY	PERSONA DIAGNOSTICADA	Alta	2023	FISICO	0.00	0.00	313.00	0.00	0.00	313.00	0.00	0.00	313.00	0.00	0.00	313.00	1,252.00			
						COSTEO S/	3,755.00	3,755.00	3,755.00	3,755.00	3,755.00	3,755.00	3,755.00	3,755.00	3,755.00	3,755.00	3,755.00	3,755.00	3,757.00	45,062.00		
						FISICO	0.00	0.00	313.00	0.00	0.00	313.00	0.00	0.00	313.00	0.00	0.00	313.00	0.00	0.00	313.00	1,252.00
					2024	COSTEO S/	3,755.00	3,755.00	3,755.00	3,755.00	3,755.00	3,755.00	3,755.00	3,755.00	3,755.00	3,755.00	3,755.00	3,755.00	3,755.00	3,757.00	45,062.00	
						FISICO	0.00	0.00	313.00	0.00	0.00	313.00	0.00	0.00	313.00	0.00	0.00	313.00	0.00	0.00	313.00	1,252.00
					2025	COSTEO S/	3,755.00	3,755.00	3,755.00	3,755.00	3,755.00	3,755.00	3,755.00	3,755.00	3,755.00	3,755.00	3,755.00	3,755.00	3,757.00	45,062.00		
AOI00149800970	4398001 - POBLACION INFORMADA EN PREVENCIÓN Y CONTROL DE LAS ENFERMEDADES METAXENICAS Y ZOONOTICAS POR MEDIOS MASIVOS DE COMUNICACION	030101 - ABANCAY	PERSONA INFORMADA	Muy Alta	2023	FISICO	0.00	0.00	0.00	0.00	0.00	0.00	0.00	0.00	1.00	0.00	0.00	0.00	1.00			
						COSTEO S/	3,113.72	3,113.72	3,113.72	3,113.72	3,113.72	3,113.72	3,113.72	3,113.72	3,113.72	3,113.72	3,113.72	3,113.72	3,116.72	37,367.64		
						FISICO	0.00	0.00	0.00	0.00	0.00	0.00	0.00	0.00	1.00	0.00	0.00	0.00	0.00	0.00	1.00	
					2024	COSTEO S/	3,113.72	3,113.72	3,113.72	3,113.72	3,113.72	3,113.72	3,113.72	3,113.72	3,113.72	3,113.72	3,113.72	3,113.72	3,116.72	37,367.64		
						FISICO	0.00	0.00	0.00	0.00	0.00	0.00	0.00	0.00	1.00	0.00	0.00	0.00	0.00	0.00	1.00	
					2025	COSTEO S/	3,113.72	3,113.72	3,113.72	3,113.72	3,113.72	3,113.72	3,113.72	3,113.72	3,113.72	3,113.72	3,113.72	3,113.72	3,116.72	37,367.64		

POI MultiAnual con Programación Física y Costeo

AOI00149800993	4397701 - FAMILIAS QUE RECIBEN SESIONES DEMOSTRATIVAS PARA LA PREVENCIÓN Y CONTROL DE ENFERMEDADES METAXENICAS	030101 - ABANCAY	FAMILIA	Muy Alta	2023	FISICO	0.00	0.00	7,803.00	0.00	0.00	7,803.00	0.00	0.00	0.00	0.00	36.00	7,805.00	23,447.00				
						COSTEO S/	41,985.00	41,985.00	41,985.00	41,985.00	41,985.00	41,985.00	41,985.00	41,985.00	41,985.00	41,985.00	41,985.00	41,985.00	41,985.00	41,985.00	41,985.00	503,820.00	
					2024	FISICO	0.00	0.00	7,803.00	0.00	0.00	7,803.00	0.00	0.00	0.00	0.00	0.00	0.00	0.00	36.00	7,805.00	23,447.00	
						COSTEO S/	41,985.00	41,985.00	41,985.00	41,985.00	41,985.00	41,985.00	41,985.00	41,985.00	41,985.00	41,985.00	41,985.00	41,985.00	41,985.00	41,985.00	41,985.00	41,985.00	503,820.00
					2025	FISICO	0.00	0.00	7,803.00	0.00	0.00	7,803.00	0.00	0.00	0.00	0.00	0.00	0.00	0.00	36.00	7,805.00	23,447.00	
						COSTEO S/	41,985.00	41,985.00	41,985.00	41,985.00	41,985.00	41,985.00	41,985.00	41,985.00	41,985.00	41,985.00	41,985.00	41,985.00	41,985.00	41,985.00	41,985.00	41,985.00	503,820.00
AOI00149800994	4397702 - FAMILIAS QUE RECIBEN SESIONES EDUCATIVAS PARA LA PREVENCIÓN Y CONTROL DE ENFERMEDADES ZONOTICAS.	030101 - ABANCAY	FAMILIA	Muy Alta	2023	FISICO	0.00	0.00	7,815.00	0.00	0.00	7,815.00	0.00	0.00	7,817.00	0.00	0.00	0.00	23,447.00				
						COSTEO S/	41,985.00	41,985.00	41,985.00	41,985.00	41,985.00	41,985.00	41,985.00	41,985.00	41,985.00	41,985.00	41,985.00	41,985.00	41,985.00	42,018.00	503,853.00		
					2024	FISICO	0.00	0.00	7,815.00	0.00	0.00	7,815.00	0.00	0.00	7,817.00	0.00	0.00	0.00	0.00	0.00	23,447.00		
						COSTEO S/	41,985.00	41,985.00	41,985.00	41,985.00	41,985.00	41,985.00	41,985.00	41,985.00	41,985.00	41,985.00	41,985.00	41,985.00	41,985.00	41,985.00	42,018.00	503,853.00	
					2025	FISICO	0.00	0.00	7,815.00	0.00	0.00	7,815.00	0.00	0.00	7,817.00	0.00	0.00	0.00	0.00	0.00	23,447.00		
						COSTEO S/	41,985.00	41,985.00	41,985.00	41,985.00	41,985.00	41,985.00	41,985.00	41,985.00	41,985.00	41,985.00	41,985.00	41,985.00	41,985.00	41,985.00	42,018.00	503,853.00	
AOI00149801000	4397703 - COMUNIDADES PRIORIZADAS EN EL DISTRITO QUE ESTÁN IMPLEMENTANDO LA VIGILANCIA COMUNITARIA ASOCIADA A ENFERMEDADES METAXENICAS Y ZONOTICAS	030101 - ABANCAY	COMUNIDAD	Muy Alta	2023	FISICO	0.00	0.00	0.00	0.00	0.00	0.00	0.00	0.00	0.00	0.00	1.00	0.00	1.00				
						COSTEO S/	0.00	0.00	0.00	0.00	0.00	0.00	0.00	0.00	0.00	0.00	0.00	0.00	0.00	0.00	0.00		
					2024	FISICO	0.00	0.00	0.00	0.00	0.00	0.00	0.00	0.00	0.00	0.00	0.00	0.00	1.00	0.00	1.00		
						COSTEO S/	0.00	0.00	0.00	0.00	0.00	0.00	0.00	0.00	0.00	0.00	0.00	0.00	0.00	0.00	0.00	0.00	
					2025	FISICO	0.00	0.00	0.00	0.00	0.00	0.00	0.00	0.00	0.00	0.00	0.00	0.00	1.00	0.00	1.00		
						COSTEO S/	0.00	0.00	0.00	0.00	0.00	0.00	0.00	0.00	0.00	0.00	0.00	0.00	0.00	0.00	0.00	0.00	
AOI00149801062	4397505 - EVALUACIÓN DE DIAGNOSTICO ESPECIALIZADO	030101 - ABANCAY	INFORME	Muy Alta	2023	FISICO	0.00	2.00	0.00	0.00	2.00	0.00	0.00	0.00	2.00	0.00	0.00	0.00	6.00				
						COSTEO S/	1,186.00	1,186.00	1,186.00	1,186.00	1,186.00	1,186.00	1,186.00	1,186.00	1,186.00	1,186.00	1,186.00	1,186.00	1,186.00	1,186.00	14,232.00		
					2024	FISICO	0.00	2.00	0.00	0.00	2.00	0.00	0.00	0.00	2.00	0.00	0.00	0.00	0.00	0.00	6.00		
						COSTEO S/	1,186.00	1,186.00	1,186.00	1,186.00	1,186.00	1,186.00	1,186.00	1,186.00	1,186.00	1,186.00	1,186.00	1,186.00	1,186.00	1,186.00	1,186.00	14,232.00	
					2025	FISICO	0.00	2.00	0.00	0.00	2.00	0.00	0.00	0.00	2.00	0.00	0.00	0.00	0.00	0.00	6.00		
						COSTEO S/	1,186.00	1,186.00	1,186.00	1,186.00	1,186.00	1,186.00	1,186.00	1,186.00	1,186.00	1,186.00	1,186.00	1,186.00	1,186.00	1,186.00	1,186.00	14,232.00	
AOI00149801063	4397504 - SUPERVISION PROGRAMA DE METAXENICAS Y ZONOSIS	030101 - ABANCAY	INFORME	Muy Alta	2023	FISICO	0.00	0.00	2.00	0.00	0.00	2.00	0.00	0.00	0.00	0.00	2.00	0.00	6.00				
						COSTEO S/	1,186.00	1,186.00	1,186.00	1,186.00	1,186.00	1,186.00	1,186.00	1,186.00	1,186.00	1,186.00	1,186.00	1,186.00	1,186.00	1,186.00	14,232.00		
					2024	FISICO	0.00	0.00	2.00	0.00	0.00	2.00	0.00	0.00	0.00	0.00	0.00	0.00	2.00	0.00	6.00		
						COSTEO S/	1,186.00	1,186.00	1,186.00	1,186.00	1,186.00	1,186.00	1,186.00	1,186.00	1,186.00	1,186.00	1,186.00	1,186.00	1,186.00	1,186.00	1,186.00	14,232.00	
					2025	FISICO	0.00	0.00	2.00	0.00	0.00	2.00	0.00	0.00	0.00	0.00	0.00	0.00	2.00	0.00	6.00		
						COSTEO S/	1,186.00	1,186.00	1,186.00	1,186.00	1,186.00	1,186.00	1,186.00	1,186.00	1,186.00	1,186.00	1,186.00	1,186.00	1,186.00	1,186.00	1,186.00	14,232.00	
AOI00149801080	4397704 - MUNICIPIOS QUE IMPLEMENTAN ACCIONES PARA MEJORAR O MITIGAR LAS CONDICIONES QUE GENERAN RIESGO PARA ENFERMAR DE ENFERMEDADES METAXENICAS Y ZONOTICAS	030101 - ABANCAY	MUNICIPIO	Muy Alta	2023	FISICO	0.00	0.00	83.00	0.00	0.00	0.00	0.00	0.00	0.00	0.00	0.00	0.00	83.00				
						COSTEO S/	0.00	0.00	0.00	0.00	0.00	0.00	0.00	0.00	0.00	0.00	0.00	0.00	0.00	0.00			
					2024	FISICO	0.00	0.00	83.00	0.00	0.00	0.00	0.00	0.00	0.00	0.00	0.00	0.00	0.00	0.00	83.00		
						COSTEO S/	0.00	0.00	0.00	0.00	0.00	0.00	0.00	0.00	0.00	0.00	0.00	0.00	0.00	0.00	0.00		
					2025	FISICO	0.00	0.00	83.00	0.00	0.00	0.00	0.00	0.00	0.00	0.00	0.00	0.00	0.00	0.00	83.00		
						COSTEO	0.00	0.00	0.00	0.00	0.00	0.00	0.00	0.00	0.00	0.00	0.00	0.00	0.00	0.00	0.00		

S/

AOI00149801081	4397705 - DOCENTES, DIRECTIVOS Y PADRES DE FAMILIA, CAPACITADOS Y COMPROMETIDOS A DESARROLLAR ACCIONES PARA LA PROMOCION DE PRACTICAS SALUDABLES PARA LA PREVENCIÓN DE LAS ENFERMEADES METAXENICAS Y ZOONOTICAS	030101 - ABANCAY	DOCENTE CAPACITADO	Muy Alta	2023	FISICO	0.00	0.00	0.00	0.00	1.00	0.00	0.00	0.00	0.00	0.00	0.00	0.00	1.00				
						COSTEO S/	0.00	0.00	0.00	0.00	0.00	0.00	0.00	0.00	0.00	0.00	0.00	0.00	0.00	0.00	0.00	0.00	
					2024	FISICO	0.00	0.00	0.00	0.00	1.00	0.00	0.00	0.00	0.00	0.00	0.00	0.00	0.00	0.00	0.00	0.00	1.00
						COSTEO S/	0.00	0.00	0.00	0.00	0.00	0.00	0.00	0.00	0.00	0.00	0.00	0.00	0.00	0.00	0.00	0.00	0.00
					2025	FISICO	0.00	0.00	0.00	0.00	1.00	0.00	0.00	0.00	0.00	0.00	0.00	0.00	0.00	0.00	0.00	0.00	1.00
						COSTEO S/	0.00	0.00	0.00	0.00	0.00	0.00	0.00	0.00	0.00	0.00	0.00	0.00	0.00	0.00	0.00	0.00	0.00
AOI00149801082	4398002 - POBLACION INFORMADA SOBRE PREVENCIÓN Y CONTROL DE LAS ENFERMEADES METAXENICAS Y ZOONOTICAS POR MEDIOS ALTERNATIVOS	030101 - ABANCAY	POBLACION	Muy Alta	2023	FISICO	0.00	0.00	1.00	0.00	0.00	0.00	0.00	0.00	0.00	0.00	0.00	0.00	0.00	1.00			
						COSTEO S/	3,070.72	3,070.72	3,070.72	3,070.72	3,070.72	3,070.72	3,070.72	3,070.72	3,070.72	3,070.72	3,070.72	3,070.72	3,070.72	3,070.72	3,070.72	36,848.64	
					2024	FISICO	0.00	0.00	1.00	0.00	0.00	0.00	0.00	0.00	0.00	0.00	0.00	0.00	0.00	0.00	0.00	0.00	1.00
						COSTEO S/	3,070.72	3,070.72	3,070.72	3,070.72	3,070.72	3,070.72	3,070.72	3,070.72	3,070.72	3,070.72	3,070.72	3,070.72	3,070.72	3,070.72	3,070.72	3,070.72	36,848.64
					2025	FISICO	0.00	0.00	1.00	0.00	0.00	0.00	0.00	0.00	0.00	0.00	0.00	0.00	0.00	0.00	0.00	0.00	1.00
						COSTEO S/	3,070.72	3,070.72	3,070.72	3,070.72	3,070.72	3,070.72	3,070.72	3,070.72	3,070.72	3,070.72	3,070.72	3,070.72	3,070.72	3,070.72	3,070.72	3,070.72	36,848.64
AOI00149801083	4398003 - COMUNICADORES Y PERIODISTAS INFORMADOS SOBRE PREVENCIÓN Y CONTROL DE LAS ENFERMEADES METAXENICAS Y ZOONOTICAS	030101 - ABANCAY	POBLACION	Muy Alta	2023	FISICO	0.00	0.00	0.00	1.00	0.00	0.00	0.00	0.00	0.00	0.00	0.00	0.00	0.00	1.00			
						COSTEO S/	3,070.72	3,070.72	3,070.72	3,070.72	3,070.72	3,070.72	3,070.72	3,070.72	3,070.72	3,070.72	3,070.72	3,070.72	3,070.72	3,070.72	3,070.80	36,848.72	
					2024	FISICO	0.00	0.00	0.00	1.00	0.00	0.00	0.00	0.00	0.00	0.00	0.00	0.00	0.00	0.00	0.00	1.00	
						COSTEO S/	3,070.72	3,070.72	3,070.72	3,070.72	3,070.72	3,070.72	3,070.72	3,070.72	3,070.72	3,070.72	3,070.72	3,070.72	3,070.72	3,070.72	3,070.80	36,848.72	
					2025	FISICO	0.00	0.00	0.00	1.00	0.00	0.00	0.00	0.00	0.00	0.00	0.00	0.00	0.00	0.00	0.00	1.00	
						COSTEO S/	3,070.72	3,070.72	3,070.72	3,070.72	3,070.72	3,070.72	3,070.72	3,070.72	3,070.72	3,070.72	3,070.72	3,070.72	3,070.72	3,070.72	3,070.80	36,848.72	
AEI.01.06 - ATENCIÓN PREVENTIVA DE RIESGOS Y DAÑOS PARA LA SALUD PRODUCIDOS POR ENFERMEADES NO TRANSMISIBLES DE MANERA INTEGRAL A LA POBLACIÓN.																							
CODIGO	ACTIVIDAD OPERATIVA	UBIGEO	U.M.	PRIORIDAD	PERIODO MULTIANUAL	PROGRAMACION MENSUAL												TOTAL ANUAL					
						META	01	02	03	04	05	06	07	08	09	10	11		12				
AOI00149800096	5001101 - TAMIZAJE Y DETECCIÓN DE CATARATA MEDIANTE EXAMEN DE AGUDEZA VISUAL EN PRIMER Y SEGUNDO NIVEL DE ATENCIÓN	030101 - ABANCAY	PERSONA EVALUADA	Muy Alta	2023	FISICO	1,111.00	1,111.00	1,111.00	1,111.00	1,111.00	1,111.00	1,111.00	1,111.00	1,111.00	1,111.00	1,111.00	1,111.00	1,119.00	13,340.00			
							COSTEO S/	348.00	348.00	348.00	348.00	348.00	348.00	348.00	348.00	348.00	348.00	348.00	348.00	348.00	348.00	4,176.00	
						2024	FISICO	1,111.00	1,111.00	1,111.00	1,111.00	1,111.00	1,111.00	1,111.00	1,111.00	1,111.00	1,111.00	1,111.00	1,111.00	1,111.00	1,111.00	1,119.00	13,340.00
								COSTEO S/	348.00	348.00	348.00	348.00	348.00	348.00	348.00	348.00	348.00	348.00	348.00	348.00	348.00	348.00	4,176.00
						2025	FISICO	1,111.00	1,111.00	1,111.00	1,111.00	1,111.00	1,111.00	1,111.00	1,111.00	1,111.00	1,111.00	1,111.00	1,111.00	1,111.00	1,111.00	1,119.00	13,340.00
								COSTEO S/	348.00	348.00	348.00	348.00	348.00	348.00	348.00	348.00	348.00	348.00	348.00	348.00	348.00	348.00	4,176.00
AOI00149800097	5001102 - EVALUACIÓN Y DESPISTAJE DE CATARATA	030101 - ABANCAY	PERSONA DIAGNOSTICADA	Alta	2023	FISICO	0.00	0.00	833.00	0.00	0.00	833.00	0.00	0.00	833.00	0.00	0.00	836.00	3,335.00				
							COSTEO S/	348.00	348.00	348.00	348.00	348.00	348.00	348.00	348.00	348.00	348.00	348.00	348.00	348.00	4,176.00		
						2024	FISICO	0.00	0.00	833.00	0.00	0.00	833.00	0.00	0.00	833.00	0.00	0.00	833.00	0.00	0.00	836.00	3,335.00
								COSTEO S/	348.00	348.00	348.00	348.00	348.00	348.00	348.00	348.00	348.00	348.00	348.00	348.00	348.00	348.00	4,176.00
						2025	FISICO	0.00	0.00	833.00	0.00	0.00	833.00	0.00	0.00	833.00	0.00	0.00	833.00	0.00	0.00	836.00	3,335.00
								COSTEO S/	348.00	348.00	348.00	348.00	348.00	348.00	348.00	348.00	348.00	348.00	348.00	348.00	348.00	348.00	4,176.00
AOI00149800098	5001103 - REFERENCIA PARA DIAGNÓSTICO Y	030101 - ABANCAY	PERSONA REFERIDA	Muy Alta	2023	FISICO	0.00	0.00	667.00	0.00	0.00	667.00	0.00	0.00	667.00	0.00	0.00	667.00	2,668.00				
							COSTEO	348.00	348.00	348.00	348.00	348.00	348.00	348.00	348.00	348.00	348.00	348.00	348.00	348.00	4,176.00		

POI MultiAnual con Programación Física y Costeo

	TRATAMIENTO DE CEGUERA POR CATARATA EN EL PRIMER NIVEL DE ATENCIÓN				2024	S/ FISICO	0.00	0.00	667.00	0.00	0.00	667.00	0.00	0.00	667.00	0.00	0.00	667.00	2,668.00					
						COSTEO S/	348.00	348.00	348.00	348.00	348.00	348.00	348.00	348.00	348.00	348.00	348.00	348.00	348.00	348.00	348.00	4,176.00		
						FISICO	0.00	0.00	667.00	0.00	0.00	667.00	0.00	0.00	667.00	0.00	0.00	667.00	0.00	0.00	667.00	2,668.00		
						COSTEO S/	348.00	348.00	348.00	348.00	348.00	348.00	348.00	348.00	348.00	348.00	348.00	348.00	348.00	348.00	348.00	348.00	4,176.00	
AOI00149800099	5001104 - DIAGNOSTICO DE CEGUERA POR CATARATA - CONSULTA POR OFTALMOLOGIA	030101 - ABANCAY	PERSONA EVALUADA	Alta	2023	FISICO	0.00	0.00	1.00	0.00	0.00	0.00	0.00	0.00	0.00	0.00	0.00	0.00	1.00					
						COSTEO S/	348.00	348.00	348.00	348.00	348.00	348.00	348.00	348.00	348.00	348.00	348.00	348.00	348.00	348.00	348.00	4,176.00		
					2024	FISICO	0.00	0.00	1.00	0.00	0.00	0.00	0.00	0.00	0.00	0.00	0.00	0.00	0.00	0.00	0.00	1.00		
						COSTEO S/	348.00	348.00	348.00	348.00	348.00	348.00	348.00	348.00	348.00	348.00	348.00	348.00	348.00	348.00	348.00	348.00	4,176.00	
					2025	FISICO	0.00	0.00	1.00	0.00	0.00	0.00	0.00	0.00	0.00	0.00	0.00	0.00	0.00	0.00	0.00	1.00		
						COSTEO S/	348.00	348.00	348.00	348.00	348.00	348.00	348.00	348.00	348.00	348.00	348.00	348.00	348.00	348.00	348.00	348.00	4,176.00	
					AOI00149800100	5001105 - CONSEJERIA PARA DETECCIÓN OPORTUNA Y CONTROL DE CATARATA.	030101 - ABANCAY	PERSONA INFORMADA	Muy Alta	2023	FISICO	0.00	0.00	833.00	0.00	0.00	833.00	0.00	0.00	833.00	0.00	0.00	836.00	3,335.00
											COSTEO S/	348.00	348.00	348.00	348.00	348.00	348.00	348.00	348.00	348.00	348.00	348.00	348.00	348.00
2024	FISICO	0.00	0.00	833.00						0.00	0.00	833.00	0.00	0.00	833.00	0.00	0.00	836.00	0.00	0.00	836.00	3,335.00		
	COSTEO S/	348.00	348.00	348.00						348.00	348.00	348.00	348.00	348.00	348.00	348.00	348.00	348.00	348.00	348.00	348.00	380.00	4,208.00	
2025	FISICO	0.00	0.00	833.00						0.00	0.00	833.00	0.00	0.00	833.00	0.00	0.00	836.00	0.00	0.00	836.00	3,335.00		
	COSTEO S/	348.00	348.00	348.00						348.00	348.00	348.00	348.00	348.00	348.00	348.00	348.00	348.00	348.00	348.00	348.00	380.00	4,208.00	
AOI00149800107	5001210 - TRATAMIENTO Y CONTROL ESPECIALIZADO MEDIANTE OFERTA MÓVIL PARA PERSONAS CON CATARATA	030101 - ABANCAY	PERSONA TRATADA	Alta						2023	FISICO	0.00	0.00	0.00	0.00	0.00	1.00	0.00	0.00	0.00	1.00	0.00	1.00	3.00
											COSTEO S/	48.00	48.00	48.00	48.00	48.00	48.00	48.00	48.00	48.00	48.00	48.00	48.00	48.00
					2024	FISICO	0.00	0.00	0.00	0.00	0.00	1.00	0.00	0.00	0.00	1.00	0.00	1.00	0.00	1.00	3.00			
						COSTEO S/	48.00	48.00	48.00	48.00	48.00	48.00	48.00	48.00	48.00	48.00	48.00	48.00	48.00	48.00	53.00	581.00		
					2025	FISICO	0.00	0.00	0.00	0.00	0.00	1.00	0.00	0.00	0.00	1.00	0.00	1.00	0.00	1.00	3.00			
						COSTEO S/	48.00	48.00	48.00	48.00	48.00	48.00	48.00	48.00	48.00	48.00	48.00	48.00	48.00	48.00	53.00	581.00		
					AOI00149800123	5001301 - DIAGNOSTICO DE ERRORES REFRACTIVOS	030101 - ABANCAY	PERSONA EVALUADA	Muy Alta	2023	FISICO	0.00	0.00	32.00	0.00	0.00	32.00	0.00	0.00	32.00	0.00	0.00	34.00	130.00
											COSTEO S/	365.00	365.00	365.00	365.00	365.00	365.00	365.00	365.00	365.00	365.00	365.00	365.00	365.00
2024	FISICO	0.00	0.00	32.00						0.00	0.00	32.00	0.00	0.00	32.00	0.00	0.00	34.00	0.00	34.00	130.00			
	COSTEO S/	365.00	365.00	365.00						365.00	365.00	365.00	365.00	365.00	365.00	365.00	365.00	365.00	365.00	365.00	365.00	4,380.00		
2025	FISICO	0.00	0.00	32.00						0.00	0.00	32.00	0.00	0.00	32.00	0.00	0.00	34.00	0.00	34.00	130.00			
	COSTEO S/	365.00	365.00	365.00						365.00	365.00	365.00	365.00	365.00	365.00	365.00	365.00	365.00	365.00	365.00	365.00	4,380.00		
AOI00149800124	5001302 - EVALUACIÓN DE ERRORES REFRACTIVOS EN NIÑOS (AS) DE 3 A 11 AÑOS	030101 - ABANCAY	PERSONA DIAGNOSTICADA	Muy Alta	2023	FISICO	0.00	0.00	353.00	0.00	0.00	353.00	0.00	0.00	353.00	0.00	0.00	353.00	1,412.00					
						COSTEO S/	365.00	365.00	365.00	365.00	365.00	365.00	365.00	365.00	365.00	365.00	365.00	365.00	365.00	365.00	4,380.00			
					2024	FISICO	0.00	0.00	353.00	0.00	0.00	353.00	0.00	0.00	353.00	0.00	0.00	353.00	0.00	353.00	1,412.00			
						COSTEO S/	365.00	365.00	365.00	365.00	365.00	365.00	365.00	365.00	365.00	365.00	365.00	365.00	365.00	365.00	365.00	4,380.00		
					2025	FISICO	0.00	0.00	353.00	0.00	0.00	353.00	0.00	0.00	353.00	0.00	0.00	353.00	0.00	353.00	1,412.00			
						COSTEO S/	365.00	365.00	365.00	365.00	365.00	365.00	365.00	365.00	365.00	365.00	365.00	365.00	365.00	365.00	365.00	4,380.00		

POI MultiAnual con Programación Física y Costeo

AOI00149800125	5001304 - REFERENCIA DE NIÑOS CON ERRORES REFRACTIVOS	030101 - ABANCAY	PERSONA EVALUADA	Muy Alta	2023	FISICO	0.00	0.00	282.00	0.00	0.00	282.00	0.00	0.00	282.00	0.00	0.00	283.00	1,129.00					
						COSTEO S/	365.00	365.00	365.00	365.00	365.00	365.00	365.00	365.00	365.00	365.00	365.00	365.00	365.00	365.00	365.00	4,380.00		
					2024	FISICO	0.00	0.00	282.00	0.00	0.00	282.00	0.00	0.00	282.00	0.00	0.00	282.00	0.00	0.00	283.00	1,129.00		
						COSTEO S/	365.00	365.00	365.00	365.00	365.00	365.00	365.00	365.00	365.00	365.00	365.00	365.00	365.00	365.00	365.00	365.00	4,380.00	
					2025	FISICO	0.00	0.00	282.00	0.00	0.00	282.00	0.00	0.00	282.00	0.00	0.00	282.00	0.00	0.00	283.00	1,129.00		
						COSTEO S/	365.00	365.00	365.00	365.00	365.00	365.00	365.00	365.00	365.00	365.00	365.00	365.00	365.00	365.00	365.00	365.00	4,380.00	
AOI00149800126	5001306 - TAMIZAJE DE AGUDEZA VISUAL EN NIÑOS (AS) DE 3 A 11 AÑOS	030101 - ABANCAY	PERSONA EVALUADA	Muy Alta	2023	FISICO	0.00	0.00	3,530.00	0.00	0.00	3,530.00	0.00	0.00	3,530.00	0.00	0.00	3,530.00	14,120.00					
						COSTEO S/	365.00	365.00	365.00	365.00	365.00	365.00	365.00	365.00	365.00	365.00	365.00	365.00	365.00	365.00	373.00	4,388.00		
					2024	FISICO	0.00	0.00	3,530.00	0.00	0.00	3,530.00	0.00	0.00	3,530.00	0.00	0.00	3,530.00	0.00	0.00	3,530.00	14,120.00		
						COSTEO S/	365.00	365.00	365.00	365.00	365.00	365.00	365.00	365.00	365.00	365.00	365.00	365.00	365.00	365.00	365.00	373.00	4,388.00	
					2025	FISICO	0.00	0.00	3,530.00	0.00	0.00	3,530.00	0.00	0.00	3,530.00	0.00	0.00	3,530.00	0.00	0.00	3,530.00	14,120.00		
						COSTEO S/	365.00	365.00	365.00	365.00	365.00	365.00	365.00	365.00	365.00	365.00	365.00	365.00	365.00	365.00	365.00	373.00	4,388.00	
AOI00149800427	5000804 - REHABILITACION PROTESICA	030101 - ABANCAY	CASO TRATADO	Muy Alta	2023	FISICO	0.00	0.00	31.00	0.00	0.00	31.00	0.00	0.00	31.00	0.00	0.00	32.00	125.00					
						COSTEO S/	3,846.00	3,846.00	3,846.00	3,846.00	3,846.00	3,846.00	3,846.00	3,846.00	3,846.00	3,846.00	3,846.00	3,846.00	3,846.00	3,846.00	3,846.00	46,152.00		
					2024	FISICO	0.00	0.00	31.00	0.00	0.00	31.00	0.00	0.00	31.00	0.00	0.00	31.00	0.00	0.00	32.00	125.00		
						COSTEO S/	3,846.00	3,846.00	3,846.00	3,846.00	3,846.00	3,846.00	3,846.00	3,846.00	3,846.00	3,846.00	3,846.00	3,846.00	3,846.00	3,846.00	3,846.00	3,846.00	46,152.00	
					2025	FISICO	0.00	0.00	31.00	0.00	0.00	31.00	0.00	0.00	31.00	0.00	0.00	31.00	0.00	0.00	32.00	125.00		
						COSTEO S/	3,846.00	3,846.00	3,846.00	3,846.00	3,846.00	3,846.00	3,846.00	3,846.00	3,846.00	3,846.00	3,846.00	3,846.00	3,846.00	3,846.00	3,846.00	3,846.00	46,152.00	
AOI00149800498	4399701 - EVALUACION INTEGRAL EN EL PRIMER DE NIVEL DE ATENCION A PERSONAS EXPUESTAS A METALES PESADOS	030101 - ABANCAY	PERSONA ATENDIDA	Muy Alta	2023	FISICO	0.00	0.00	17.00	0.00	0.00	17.00	0.00	0.00	17.00	0.00	0.00	19.00	70.00					
						COSTEO S/	15.00	15.00	15.00	15.00	15.00	15.00	15.00	15.00	15.00	15.00	15.00	15.00	15.00	15.00	15.00	180.00		
					2024	FISICO	0.00	0.00	17.00	0.00	0.00	17.00	0.00	0.00	17.00	0.00	0.00	17.00	0.00	0.00	19.00	70.00		
						COSTEO S/	15.00	15.00	15.00	15.00	15.00	15.00	15.00	15.00	15.00	15.00	15.00	15.00	15.00	15.00	15.00	15.00	180.00	
					2025	FISICO	0.00	0.00	17.00	0.00	0.00	17.00	0.00	0.00	17.00	0.00	0.00	17.00	0.00	0.00	19.00	70.00		
						COSTEO S/	15.00	15.00	15.00	15.00	15.00	15.00	15.00	15.00	15.00	15.00	15.00	15.00	15.00	15.00	15.00	15.00	180.00	
AOI00149800499	4399711 - DOSAJE DE SEGUIMIENTO DE METALES PESADOS A PERSONAS EN CATEGORIA DE EXPOSICION A PLOMO II	030101 - ABANCAY	MUESTRAS TOMADAS	Muy Alta	2023	FISICO	0.00	0.00	0.00	0.00	0.00	0.00	0.00	0.00	0.00	0.00	1.00	0.00	0.00	0.00	1.00			
						COSTEO S/	15.00	15.00	15.00	15.00	15.00	15.00	15.00	15.00	15.00	15.00	15.00	15.00	15.00	15.00	15.00	15.00	184.00	
					2024	FISICO	0.00	0.00	0.00	0.00	0.00	0.00	0.00	0.00	0.00	0.00	0.00	0.00	0.00	1.00	0.00	0.00	0.00	1.00
						COSTEO S/	15.00	15.00	15.00	15.00	15.00	15.00	15.00	15.00	15.00	15.00	15.00	15.00	15.00	15.00	15.00	15.00	15.00	184.00
					2025	FISICO	0.00	0.00	0.00	0.00	0.00	0.00	0.00	0.00	0.00	0.00	0.00	0.00	0.00	1.00	0.00	0.00	0.00	1.00
						COSTEO S/	15.00	15.00	15.00	15.00	15.00	15.00	15.00	15.00	15.00	15.00	15.00	15.00	15.00	15.00	15.00	15.00	15.00	184.00
AOI00149800614	4398502 - MONITOREO DEL PROGRAMA NO TRANSMISIBLES	030101 - ABANCAY	INFORME	Muy Alta	2023	FISICO	0.00	0.00	3.00	0.00	0.00	0.00	0.00	0.00	0.00	0.00	0.00	0.00	0.00	3.00				
						COSTEO S/	901.00	901.00	901.00	901.00	901.00	901.00	901.00	901.00	901.00	901.00	901.00	901.00	901.00	901.00	901.00	901.00	10,812.00	
					2024	FISICO	0.00	0.00	3.00	0.00	0.00	0.00	0.00	0.00	0.00	0.00	0.00	0.00	0.00	0.00	0.00	0.00	3.00	
						COSTEO S/	901.00	901.00	901.00	901.00	901.00	901.00	901.00	901.00	901.00	901.00	901.00	901.00	901.00	901.00	901.00	901.00	901.00	10,812.00
					2025	FISICO	0.00	0.00	3.00	0.00	0.00	0.00	0.00	0.00	0.00	0.00	0.00	0.00	0.00	0.00	0.00	0.00	3.00	
						COSTEO S/	901.00	901.00	901.00	901.00	901.00	901.00	901.00	901.00	901.00	901.00	901.00	901.00	901.00	901.00	901.00	901.00	901.00	10,812.00

POI MultiAnual con Programación Física y Costeo

						COSTEO S/	901.00	901.00	901.00	901.00	901.00	901.00	901.00	901.00	901.00	901.00	10,812.00					
AOI00149800615	4398503 - EVALUACION DEL PROGRAMA DE NO TRASMISIBLES	030101 - ABANCAY	INFORME	Muy Alta	2023	FISICO	0.00	0.00	0.00	0.00	0.00	1.00	0.00	0.00	1.00	0.00	1.00	0.00	3.00			
						COSTEO S/	901.00	901.00	901.00	901.00	901.00	901.00	901.00	901.00	901.00	901.00	901.00	901.00	901.00	901.00	10,812.00	
					2024	FISICO	0.00	0.00	0.00	0.00	0.00	1.00	0.00	0.00	1.00	0.00	1.00	0.00	1.00	0.00	3.00	
						COSTEO S/	901.00	901.00	901.00	901.00	901.00	901.00	901.00	901.00	901.00	901.00	901.00	901.00	901.00	901.00	901.00	10,812.00
					2025	FISICO	0.00	0.00	0.00	0.00	0.00	1.00	0.00	0.00	1.00	0.00	1.00	0.00	1.00	0.00	3.00	
						COSTEO S/	901.00	901.00	901.00	901.00	901.00	901.00	901.00	901.00	901.00	901.00	901.00	10,812.00				
AOI00149800616	4398504 - SUPERVISION DEL PROGRAMA DE NO TRASMISIBLES	030101 - ABANCAY	INFORME	Muy Alta	2023	FISICO	0.00	0.00	1.00	0.00	0.00	1.00	0.00	0.00	1.00	0.00	0.00	0.00	3.00			
						COSTEO S/	901.00	901.00	901.00	901.00	901.00	901.00	901.00	901.00	901.00	901.00	901.00	901.00	901.00	935.00	10,846.00	
					2024	FISICO	0.00	0.00	1.00	0.00	0.00	1.00	0.00	0.00	1.00	0.00	0.00	0.00	0.00	0.00	3.00	
						COSTEO S/	901.00	901.00	901.00	901.00	901.00	901.00	901.00	901.00	901.00	901.00	901.00	901.00	901.00	901.00	935.00	10,846.00
					2025	FISICO	0.00	0.00	1.00	0.00	0.00	1.00	0.00	0.00	1.00	0.00	0.00	0.00	0.00	0.00	3.00	
						COSTEO S/	901.00	901.00	901.00	901.00	901.00	901.00	901.00	901.00	901.00	901.00	935.00	10,846.00				
AOI00149800640	5001501 - PERSONAS DE 12 Y 17 AÑOS CON VALORACIÓN CLÍNICA DE FACTORES DE RIESGO.	030101 - ABANCAY	PERSONA EVALUADA	Muy Alta	2023	FISICO	0.00	0.00	509.00	0.00	0.00	509.00	0.00	0.00	509.00	0.00	0.00	511.00	2,038.00			
						COSTEO S/	1,435.00	1,435.00	1,435.00	1,435.00	1,435.00	1,435.00	1,435.00	1,435.00	1,435.00	1,435.00	1,435.00	1,435.00	1,435.00	17,220.00		
					2024	FISICO	0.00	0.00	509.00	0.00	0.00	509.00	0.00	0.00	509.00	0.00	0.00	0.00	511.00	2,038.00		
						COSTEO S/	1,435.00	1,435.00	1,435.00	1,435.00	1,435.00	1,435.00	1,435.00	1,435.00	1,435.00	1,435.00	1,435.00	1,435.00	1,435.00	1,435.00	17,220.00	
					2025	FISICO	0.00	0.00	509.00	0.00	0.00	509.00	0.00	0.00	509.00	0.00	0.00	0.00	511.00	2,038.00		
						COSTEO S/	1,435.00	1,435.00	1,435.00	1,435.00	1,435.00	1,435.00	1,435.00	1,435.00	1,435.00	1,435.00	17,220.00					
AOI00149800641	5001502 - PERSONAS DE 18 A 29 AÑOS CON VALORACION CLINICA DE FACTORES DE RIESGO	030101 - ABANCAY	PERSONA EVALUADA	Muy Alta	2023	FISICO	0.00	0.00	451.00	0.00	0.00	451.00	0.00	0.00	451.00	0.00	0.00	451.00	1,804.00			
						COSTEO S/	1,435.00	1,435.00	1,435.00	1,435.00	1,435.00	1,435.00	1,435.00	1,435.00	1,435.00	1,435.00	1,435.00	1,435.00	1,435.00	17,220.00		
					2024	FISICO	0.00	0.00	451.00	0.00	0.00	451.00	0.00	0.00	451.00	0.00	0.00	0.00	451.00	1,804.00		
						COSTEO S/	1,435.00	1,435.00	1,435.00	1,435.00	1,435.00	1,435.00	1,435.00	1,435.00	1,435.00	1,435.00	1,435.00	1,435.00	1,435.00	1,435.00	17,220.00	
					2025	FISICO	0.00	0.00	451.00	0.00	0.00	451.00	0.00	0.00	451.00	0.00	0.00	0.00	451.00	1,804.00		
						COSTEO S/	1,435.00	1,435.00	1,435.00	1,435.00	1,435.00	1,435.00	1,435.00	1,435.00	1,435.00	1,435.00	17,220.00					
AOI00149800642	5001503 - PERSONAS DE 30 A 39 AÑOS CON VALORACIÓN CLÍNICA DE FACTORES DE RIESGO.	030101 - ABANCAY	PERSONA EVALUADA	Muy Alta	2023	FISICO	0.00	0.00	369.00	0.00	0.00	369.00	0.00	0.00	369.00	0.00	0.00	371.00	1,478.00			
						COSTEO S/	1,435.00	1,435.00	1,435.00	1,435.00	1,435.00	1,435.00	1,435.00	1,435.00	1,435.00	1,435.00	1,435.00	1,435.00	1,435.00	17,220.00		
					2024	FISICO	0.00	0.00	369.00	0.00	0.00	369.00	0.00	0.00	369.00	0.00	0.00	0.00	371.00	1,478.00		
						COSTEO S/	1,435.00	1,435.00	1,435.00	1,435.00	1,435.00	1,435.00	1,435.00	1,435.00	1,435.00	1,435.00	1,435.00	1,435.00	1,435.00	1,435.00	17,220.00	
					2025	FISICO	0.00	0.00	369.00	0.00	0.00	369.00	0.00	0.00	369.00	0.00	0.00	0.00	371.00	1,478.00		
						COSTEO S/	1,435.00	1,435.00	1,435.00	1,435.00	1,435.00	1,435.00	1,435.00	1,435.00	1,435.00	1,435.00	17,220.00					
AOI00149800643	5001504 - PERSONAS DE 5 A 11 AÑOS CON VALORACIÓN CLÍNICA DE FACTORES DE RIESGO	030101 - ABANCAY	PERSONA EVALUADA	Muy Alta	2023	FISICO	0.00	0.00	544.00	0.00	0.00	544.00	0.00	0.00	544.00	0.00	0.00	547.00	2,179.00			
						COSTEO S/	1,435.00	1,435.00	1,435.00	1,435.00	1,435.00	1,435.00	1,435.00	1,435.00	1,435.00	1,435.00	1,435.00	1,435.00	1,435.00	17,220.00		
					2024	FISICO	0.00	0.00	544.00	0.00	0.00	544.00	0.00	0.00	544.00	0.00	0.00	0.00	547.00	2,179.00		
							1,435.00	1,435.00	1,435.00	1,435.00	1,435.00	1,435.00	1,435.00	1,435.00	1,435.00	1,435.00	17,220.00					

POI MultiAnual con Programación Física y Costeo

							COSTEO														
							S/														
							FISICO	0.00	0.00	544.00	0.00	0.00	544.00	0.00	0.00	544.00	0.00	0.00	547.00	2,179.00	
							COSTEO	1,435.00	1,435.00	1,435.00	1,435.00	1,435.00	1,435.00	1,435.00	1,435.00	1,435.00	1,435.00	1,435.00	1,435.00	1,435.00	17,220.00
							S/														
AOI00149800644	5001505 - PERSONAS MAYORES DE 60 AÑOS CON VALORACION CLINICA DE FACTORES DE RIESGO Y TAMIZAJE LABORATORIAL	030101 - ABANCAY	PERSONA EVALUADA	Muy Alta	2023	FISICO	0.00	0.00	677.00	0.00	0.00	677.00	0.00	0.00	677.00	0.00	0.00	680.00	2,711.00		
					COSTEO	1,435.00	1,435.00	1,435.00	1,435.00	1,435.00	1,435.00	1,435.00	1,435.00	1,435.00	1,435.00	1,435.00	1,435.00	1,435.00	17,220.00		
					FISICO	0.00	0.00	677.00	0.00	0.00	677.00	0.00	0.00	677.00	0.00	0.00	680.00	2,711.00			
					COSTEO	1,435.00	1,435.00	1,435.00	1,435.00	1,435.00	1,435.00	1,435.00	1,435.00	1,435.00	1,435.00	1,435.00	1,435.00	1,435.00	17,220.00		
					FISICO	0.00	0.00	677.00	0.00	0.00	677.00	0.00	0.00	677.00	0.00	0.00	680.00	2,711.00			
					COSTEO	1,435.00	1,435.00	1,435.00	1,435.00	1,435.00	1,435.00	1,435.00	1,435.00	1,435.00	1,435.00	1,435.00	1,435.00	1,435.00	17,220.00		
AOI00149800645	5001506 - POBLACION QUE ACCEDE A LABORATORIOS CLINICOS QUE CUENTAN CON PROGRAMA DE EVALUACION DE CALIDAD PARA EL DIAGNOSTICO Y CONTROL DE ENFERMEDADES CRONICAS NO TRANSMISIBLES	030101 - ABANCAY	EVALUACION	Muy Alta	2023	FISICO	0.00	0.00	0.00	0.00	0.00	1.00	0.00	0.00	0.00	0.00	0.00	0.00	1.00		
					COSTEO	1,435.00	1,435.00	1,435.00	1,435.00	1,435.00	1,435.00	1,435.00	1,435.00	1,435.00	1,435.00	1,435.00	1,435.00	17,220.00			
					FISICO	0.00	0.00	0.00	0.00	0.00	1.00	0.00	0.00	0.00	0.00	0.00	0.00	1.00			
					COSTEO	1,435.00	1,435.00	1,435.00	1,435.00	1,435.00	1,435.00	1,435.00	1,435.00	1,435.00	1,435.00	1,435.00	1,435.00	17,220.00			
					FISICO	0.00	0.00	0.00	0.00	0.00	1.00	0.00	0.00	0.00	0.00	0.00	0.00	1.00			
					COSTEO	1,435.00	1,435.00	1,435.00	1,435.00	1,435.00	1,435.00	1,435.00	1,435.00	1,435.00	1,435.00	1,435.00	1,435.00	17,220.00			
AOI00149800646	5001507 - PERSONAS DE 40 A 59 AÑOS CON VALORACIÓN CLÍNICA DE FACTORES DE RIESGO Y TAMIZAJE LABORATORIAL	030101 - ABANCAY	PERSONA EVALUADA	Muy Alta	2023	FISICO	0.00	0.00	455.00	0.00	0.00	455.00	0.00	0.00	455.00	0.00	0.00	458.00	1,823.00		
					COSTEO	1,435.00	1,435.00	1,435.00	1,435.00	1,435.00	1,435.00	1,435.00	1,435.00	1,435.00	1,435.00	1,435.00	1,490.00	17,275.00			
					FISICO	0.00	0.00	455.00	0.00	0.00	455.00	0.00	0.00	455.00	0.00	0.00	458.00	1,823.00			
					COSTEO	1,435.00	1,435.00	1,435.00	1,435.00	1,435.00	1,435.00	1,435.00	1,435.00	1,435.00	1,435.00	1,435.00	1,490.00	17,275.00			
					FISICO	0.00	0.00	455.00	0.00	0.00	455.00	0.00	0.00	455.00	0.00	0.00	458.00	1,823.00			
					COSTEO	1,435.00	1,435.00	1,435.00	1,435.00	1,435.00	1,435.00	1,435.00	1,435.00	1,435.00	1,435.00	1,435.00	1,490.00	17,275.00			
AOI00149800676	0043986 - DESARROLLO DE NORMAS Y GUIAS TECNICAS EN ENFERMEDADES NO TRANSMISIBLES	030101 - ABANCAY	NORMA	Muy Alta	2023	FISICO	0.00	0.00	1.00	0.00	0.00	1.00	0.00	0.00	0.00	0.00	0.00	2.00			
					COSTEO	158.00	158.00	158.00	158.00	158.00	158.00	158.00	158.00	158.00	158.00	158.00	173.00	1,911.00			
					FISICO	0.00	0.00	1.00	0.00	0.00	1.00	0.00	0.00	0.00	0.00	0.00	0.00	2.00			
					COSTEO	158.00	158.00	158.00	158.00	158.00	158.00	158.00	158.00	158.00	158.00	158.00	173.00	1,911.00			
					FISICO	0.00	0.00	1.00	0.00	0.00	1.00	0.00	0.00	0.00	0.00	0.00	0.00	2.00			
					COSTEO	158.00	158.00	158.00	158.00	158.00	158.00	158.00	158.00	158.00	158.00	158.00	173.00	1,911.00			
AOI00149800677	0043987 - IMPLEMENTACION DE DOCUMENTOS TECNICOS NORMATIVOS EN SALUD.	030101 - ABANCAY	INFORME	Muy Alta	2023	FISICO	0.00	0.00	0.00	0.00	0.00	1.00	0.00	0.00	0.00	0.00	1.00	2.00			
					COSTEO	158.00	158.00	158.00	158.00	158.00	158.00	158.00	158.00	158.00	158.00	158.00	158.00	1,896.00			
					FISICO	0.00	0.00	0.00	0.00	0.00	1.00	0.00	0.00	0.00	0.00	1.00	2.00				
					COSTEO	158.00	158.00	158.00	158.00	158.00	158.00	158.00	158.00	158.00	158.00	158.00	158.00	1,896.00			
					FISICO	0.00	0.00	0.00	0.00	0.00	1.00	0.00	0.00	0.00	0.00	1.00	2.00				
					COSTEO	158.00	158.00	158.00	158.00	158.00	158.00	158.00	158.00	158.00	158.00	158.00	158.00	1,896.00			
AOI00149800946	4398801 - FAMILIAS QUE RECIBEN SESIONES	030101 - ABANCAY	FAMILIA	Muy Alta	2023	FISICO	0.00	0.00	1,511.00	0.00	0.00	1,511.00	0.00	0.00	1,511.00	0.00	0.00	1,513.00	6,046.00		
							14,573.00	14,573.00	14,573.00	14,573.00	14,573.00	14,573.00	14,573.00	14,573.00	14,573.00	14,573.00	14,573.00	14,584.00	174,887.00		

POI MultiAnual con Programación Física y Costeo

	EDUCATIVAS Y DEMOSTRATIVAS EN PRÁCTICAS SALUDABLES FRENTE A LAS ENFERMEDADES NO TRASMISIBLES				2024	FISICO	0.00	0.00	1,511.00	0.00	0.00	1,511.00	0.00	0.00	1,511.00	0.00	0.00	1,513.00	6,046.00			
						COSTEO S/	14,573.00	14,573.00	14,573.00	14,573.00	14,573.00	14,573.00	14,573.00	14,573.00	14,573.00	14,573.00	14,573.00	14,573.00	14,573.00	14,573.00	14,584.00	174,887.00
						FISICO	0.00	0.00	1,511.00	0.00	0.00	1,511.00	0.00	0.00	1,511.00	0.00	0.00	1,513.00	6,046.00			
						COSTEO S/	14,573.00	14,573.00	14,573.00	14,573.00	14,573.00	14,573.00	14,573.00	14,573.00	14,573.00	14,573.00	14,573.00	14,573.00	14,584.00	174,887.00		
	4398802 - FUNCIONARIOS MUNICIPALES CAPACITADOS PARA LA GENERACIÓN DE ENTORNOS SALUDABLES FRENTE A LAS ENFERMEDADES NO TRASMISIBLES.	030101 - ABANCAY	PERSONA CAPACITADA	Muy Alta	2023	FISICO	0.00	0.00	0.00	0.00	0.00	75.00	0.00	0.00	0.00	0.00	0.00	0.00	75.00			
						COSTEO S/	39.00	39.00	39.00	39.00	39.00	39.00	39.00	39.00	39.00	39.00	39.00	39.00	39.00	39.00	468.00	
					2024	FISICO	0.00	0.00	0.00	0.00	0.00	75.00	0.00	0.00	0.00	0.00	0.00	0.00	75.00			
						COSTEO S/	39.00	39.00	39.00	39.00	39.00	39.00	39.00	39.00	39.00	39.00	39.00	39.00	39.00	39.00	468.00	
2025	FISICO	0.00	0.00	0.00	0.00	0.00	75.00	0.00	0.00	0.00	0.00	0.00	0.00	75.00								
	COSTEO S/	39.00	39.00	39.00	39.00	39.00	39.00	39.00	39.00	39.00	39.00	39.00	39.00	39.00	39.00	468.00						
	4398803 - DOCENTES CAPACITADOS QUE DESARROLLAN ACCIONES PARA LA PROMOCIÓN DE LA ALIMENTACIÓN SALUDABLE, ACTIVIDAD FÍSICA, SALUD OCULAR Y SALUD BUCAL	030101 - ABANCAY	PERSONA CAPACITADA	Muy Alta	2023	FISICO	0.00	0.00	988.00	0.00	0.00	0.00	0.00	0.00	0.00	0.00	0.00	0.00	988.00			
						COSTEO S/	39.00	39.00	39.00	39.00	39.00	39.00	39.00	39.00	39.00	39.00	39.00	39.00	39.00	39.00	468.00	
					2024	FISICO	0.00	0.00	988.00	0.00	0.00	0.00	0.00	0.00	0.00	0.00	0.00	0.00	988.00			
						COSTEO S/	39.00	39.00	39.00	39.00	39.00	39.00	39.00	39.00	39.00	39.00	39.00	39.00	39.00	39.00	468.00	
2025	FISICO	0.00	0.00	988.00	0.00	0.00	0.00	0.00	0.00	0.00	0.00	0.00	0.00	988.00								
	COSTEO S/	39.00	39.00	39.00	39.00	39.00	39.00	39.00	39.00	39.00	39.00	39.00	39.00	39.00	39.00	468.00						
	4398804 - LIDERES COMUNITARIOS CAPACITADOS REALIZAN VIGILANCIA CIUDADANA PARA LA REDUCCIÓN DE LA CONTAMINACIÓN POR METALES PESADOS, SUSTANCIAS QUÍMICAS E HIDROCARBUROS	030101 - ABANCAY	PERSONA CAPACITADA	Muy Alta	2023	FISICO	0.00	0.00	248.00	0.00	0.00	0.00	0.00	0.00	0.00	0.00	0.00	0.00	248.00			
						COSTEO S/	39.00	39.00	39.00	39.00	39.00	39.00	39.00	39.00	39.00	39.00	39.00	39.00	39.00	43.00	472.00	
					2024	FISICO	0.00	0.00	248.00	0.00	0.00	0.00	0.00	0.00	0.00	0.00	0.00	0.00	248.00			
						COSTEO S/	39.00	39.00	39.00	39.00	39.00	39.00	39.00	39.00	39.00	39.00	39.00	39.00	39.00	43.00	472.00	
2025	FISICO	0.00	0.00	248.00	0.00	0.00	0.00	0.00	0.00	0.00	0.00	0.00	0.00	248.00								
	COSTEO S/	39.00	39.00	39.00	39.00	39.00	39.00	39.00	39.00	39.00	39.00	39.00	39.00	39.00	43.00	472.00						
	4398701 - POBLACION INFORMADA EN PREVENCIÓN Y CONTROL DE LAS ENFERMEDADES NO TRASMISIBLES POR MEDIOS MASIVOS DE COMUNICACION	030101 - ABANCAY	PERSONA INFORMADA	Muy Alta	2023	FISICO	0.00	0.00	3,039.00	0.00	0.00	3,039.00	0.00	0.00	3,039.00	0.00	0.00	3,040.00	12,157.00			
						COSTEO S/	187.00	187.00	187.00	187.00	187.00	187.00	187.00	187.00	187.00	187.00	187.00	187.00	187.00	196.00	2,253.00	
					2024	FISICO	0.00	0.00	3,039.00	0.00	0.00	3,039.00	0.00	0.00	3,039.00	0.00	0.00	3,040.00	12,157.00			
						COSTEO S/	187.00	187.00	187.00	187.00	187.00	187.00	187.00	187.00	187.00	187.00	187.00	187.00	187.00	196.00	2,253.00	
2025	FISICO	0.00	0.00	3,039.00	0.00	0.00	3,039.00	0.00	0.00	3,039.00	0.00	0.00	3,040.00	12,157.00								
	COSTEO S/	187.00	187.00	187.00	187.00	187.00	187.00	187.00	187.00	187.00	187.00	187.00	187.00	187.00	196.00	2,253.00						
	5001601 - MANEJO DE EMERGENCIA O URGENCIA HIPERTENSIVA	030101 - ABANCAY	PERSONA ATENDIDA	Muy Alta	2023	FISICO	0.00	0.00	14.00	0.00	0.00	14.00	0.00	0.00	14.00	0.00	0.00	14.00	56.00			
						COSTEO S/	47.00	47.00	47.00	47.00	47.00	47.00	47.00	47.00	47.00	47.00	47.00	47.00	47.00	47.00	564.00	
					2024	FISICO	0.00	0.00	14.00	0.00	0.00	14.00	0.00	0.00	14.00	0.00	0.00	14.00	56.00			
						COSTEO S/	47.00	47.00	47.00	47.00	47.00	47.00	47.00	47.00	47.00	47.00	47.00	47.00	47.00	47.00	564.00	
2025	FISICO	0.00	0.00	14.00	0.00	0.00	14.00	0.00	0.00	14.00	0.00	0.00	14.00	56.00								
	COSTEO S/	47.00	47.00	47.00	47.00	47.00	47.00	47.00	47.00	47.00	47.00	47.00	47.00	47.00	47.00	564.00						

AOI00149801034	5001701 - MANEJO BASICO DE CRISIS HIPOGLICEMICA O HIPERGLICEMICA EN PACIENTES DIABETICOS	030101 - ABANCAY	PERSONA ATENDIDA	Muy Alta	2023	FISICO	0.00	0.00	4.00	0.00	0.00	4.00	0.00	0.00	4.00	0.00	0.00	5.00	17.00				
						COSTEO S/	58.00	58.00	58.00	58.00	58.00	58.00	58.00	58.00	58.00	58.00	58.00	58.00	58.00	58.00	67.00	705.00	
					2024	FISICO	0.00	0.00	4.00	0.00	0.00	4.00	0.00	0.00	4.00	0.00	0.00	4.00	0.00	0.00	5.00	17.00	
						COSTEO S/	58.00	58.00	58.00	58.00	58.00	58.00	58.00	58.00	58.00	58.00	58.00	58.00	58.00	58.00	58.00	67.00	705.00
					2025	FISICO	0.00	0.00	4.00	0.00	0.00	4.00	0.00	0.00	4.00	0.00	0.00	4.00	0.00	0.00	5.00	17.00	
						COSTEO S/	58.00	58.00	58.00	58.00	58.00	58.00	58.00	58.00	58.00	58.00	58.00	58.00	58.00	58.00	58.00	67.00	705.00
AOI00149801035	0068001 - ASESORIA NUTRICIONAL PARA EL CONTROL DE ENFERMEDADES DENTALES	030101 - ABANCAY	PERSONA ATENDIDA	Muy Alta	2023	FISICO	0.00	0.00	1,625.00	0.00	0.00	1,625.00	0.00	0.00	1,625.00	0.00	0.00	1,628.00	6,503.00				
						COSTEO S/	12,190.00	12,190.00	12,190.00	12,190.00	12,190.00	12,190.00	12,190.00	12,190.00	12,190.00	12,190.00	12,190.00	12,190.00	12,190.00	12,190.00	146,280.00		
					2024	FISICO	0.00	0.00	1,625.00	0.00	0.00	1,625.00	0.00	0.00	1,625.00	0.00	0.00	1,625.00	0.00	0.00	1,628.00	6,503.00	
						COSTEO S/	12,190.00	12,190.00	12,190.00	12,190.00	12,190.00	12,190.00	12,190.00	12,190.00	12,190.00	12,190.00	12,190.00	12,190.00	12,190.00	12,190.00	12,190.00	146,280.00	
					2025	FISICO	0.00	0.00	1,625.00	0.00	0.00	1,625.00	0.00	0.00	1,625.00	0.00	0.00	1,625.00	0.00	0.00	1,628.00	6,503.00	
						COSTEO S/	12,190.00	12,190.00	12,190.00	12,190.00	12,190.00	12,190.00	12,190.00	12,190.00	12,190.00	12,190.00	12,190.00	12,190.00	12,190.00	12,190.00	12,190.00	146,280.00	
AOI00149801036	0068002 - EXAMEN ESTOMATOLOGICO	030101 - ABANCAY	PERSONA ATENDIDA	Muy Alta	2023	FISICO	0.00	0.00	1,625.00	0.00	0.00	1,625.00	0.00	0.00	1,625.00	0.00	0.00	1,628.00	6,503.00				
						COSTEO S/	12,190.00	12,190.00	12,190.00	12,190.00	12,190.00	12,190.00	12,190.00	12,190.00	12,190.00	12,190.00	12,190.00	12,190.00	12,190.00	12,190.00	146,280.00		
					2024	FISICO	0.00	0.00	1,625.00	0.00	0.00	1,625.00	0.00	0.00	1,625.00	0.00	0.00	1,625.00	0.00	0.00	1,628.00	6,503.00	
						COSTEO S/	12,190.00	12,190.00	12,190.00	12,190.00	12,190.00	12,190.00	12,190.00	12,190.00	12,190.00	12,190.00	12,190.00	12,190.00	12,190.00	12,190.00	12,190.00	146,280.00	
					2025	FISICO	0.00	0.00	1,625.00	0.00	0.00	1,625.00	0.00	0.00	1,625.00	0.00	0.00	1,625.00	0.00	0.00	1,628.00	6,503.00	
						COSTEO S/	12,190.00	12,190.00	12,190.00	12,190.00	12,190.00	12,190.00	12,190.00	12,190.00	12,190.00	12,190.00	12,190.00	12,190.00	12,190.00	12,190.00	12,190.00	146,280.00	
AOI00149801037	0068003 - INSTRUCCIÓN DE HIGIENE ORAL	030101 - ABANCAY	PERSONA ATENDIDA	Muy Alta	2023	FISICO	0.00	0.00	1,625.00	0.00	0.00	1,625.00	0.00	0.00	1,625.00	0.00	0.00	1,628.00	6,503.00				
						COSTEO S/	12,190.00	12,190.00	12,190.00	12,190.00	12,190.00	12,190.00	12,190.00	12,190.00	12,190.00	12,190.00	12,190.00	12,190.00	12,190.00	12,190.00	146,280.00		
					2024	FISICO	0.00	0.00	1,625.00	0.00	0.00	1,625.00	0.00	0.00	1,625.00	0.00	0.00	1,625.00	0.00	0.00	1,628.00	6,503.00	
						COSTEO S/	12,190.00	12,190.00	12,190.00	12,190.00	12,190.00	12,190.00	12,190.00	12,190.00	12,190.00	12,190.00	12,190.00	12,190.00	12,190.00	12,190.00	12,190.00	146,280.00	
					2025	FISICO	0.00	0.00	1,625.00	0.00	0.00	1,625.00	0.00	0.00	1,625.00	0.00	0.00	1,625.00	0.00	0.00	1,628.00	6,503.00	
						COSTEO S/	12,190.00	12,190.00	12,190.00	12,190.00	12,190.00	12,190.00	12,190.00	12,190.00	12,190.00	12,190.00	12,190.00	12,190.00	12,190.00	12,190.00	12,190.00	146,280.00	
AOI00149801038	5000601 - APLICACION DE SELLANTES	030101 - ABANCAY	PERSONA ATENDIDA	Muy Alta	2023	FISICO	0.00	0.00	178.00	0.00	0.00	178.00	0.00	0.00	178.00	0.00	0.00	181.00	715.00				
						COSTEO S/	12,190.00	12,190.00	12,190.00	12,190.00	12,190.00	12,190.00	12,190.00	12,190.00	12,190.00	12,190.00	12,190.00	12,190.00	12,190.00	12,190.00	146,280.00		
					2024	FISICO	0.00	0.00	178.00	0.00	0.00	178.00	0.00	0.00	178.00	0.00	0.00	178.00	0.00	0.00	181.00	715.00	
						COSTEO S/	12,190.00	12,190.00	12,190.00	12,190.00	12,190.00	12,190.00	12,190.00	12,190.00	12,190.00	12,190.00	12,190.00	12,190.00	12,190.00	12,190.00	12,190.00	146,280.00	
					2025	FISICO	0.00	0.00	178.00	0.00	0.00	178.00	0.00	0.00	178.00	0.00	0.00	178.00	0.00	0.00	181.00	715.00	
						COSTEO S/	12,190.00	12,190.00	12,190.00	12,190.00	12,190.00	12,190.00	12,190.00	12,190.00	12,190.00	12,190.00	12,190.00	12,190.00	12,190.00	12,190.00	12,190.00	146,280.00	
AOI00149801039	5000602 - APLICACION DE FLUOR BARNIZ	030101 - ABANCAY	PERSONA ATENDIDA	Muy Alta	2023	FISICO	0.00	0.00	1,090.00	0.00	0.00	1,090.00	0.00	0.00	1,090.00	0.00	0.00	1,092.00	4,362.00				
						COSTEO S/	12,190.00	12,190.00	12,190.00	12,190.00	12,190.00	12,190.00	12,190.00	12,190.00	12,190.00	12,190.00	12,190.00	12,190.00	12,190.00	12,190.00	146,280.00		
					2024	FISICO	0.00	0.00	1,090.00	0.00	0.00	1,090.00	0.00	0.00	1,090.00	0.00	0.00	1,090.00	0.00	0.00	1,092.00	4,362.00	
						COSTEO S/	12,190.00	12,190.00	12,190.00	12,190.00	12,190.00	12,190.00	12,190.00	12,190.00	12,190.00	12,190.00	12,190.00	12,190.00	12,190.00	12,190.00	12,190.00	146,280.00	
					2025	FISICO	0.00	0.00	1,090.00	0.00	0.00	1,090.00	0.00	0.00	1,090.00	0.00	0.00	1,090.00	0.00	0.00	1,092.00	4,362.00	
						COSTEO S/	12,190.00	12,190.00	12,190.00	12,190.00	12,190.00	12,190.00	12,190.00	12,190.00	12,190.00	12,190.00	12,190.00	12,190.00	12,190.00	12,190.00	12,190.00	146,280.00	

POI MultiAnual con Programación Física y Costeo

						COSTEO S/	12,190.00	12,190.00	12,190.00	12,190.00	12,190.00	12,190.00	12,190.00	12,190.00	12,190.00	12,190.00	146,280.00						
AOI00149801040	5000603 - APLICACION DEL FLUOR GEL	030101 - ABANCAY	PERSONA ATENDIDA	Muy Alta	2023	FISICO	0.00	0.00	726.00	0.00	0.00	726.00	0.00	0.00	726.00	0.00	0.00	728.00	2,906.00				
						COSTEO S/	12,190.00	12,190.00	12,190.00	12,190.00	12,190.00	12,190.00	12,190.00	12,190.00	12,190.00	12,190.00	12,190.00	12,190.00	12,190.00	12,190.00	12,190.00	146,280.00	
					2024	FISICO	0.00	0.00	726.00	0.00	0.00	726.00	0.00	0.00	726.00	0.00	0.00	726.00	0.00	0.00	728.00	2,906.00	
						COSTEO S/	12,190.00	12,190.00	12,190.00	12,190.00	12,190.00	12,190.00	12,190.00	12,190.00	12,190.00	12,190.00	12,190.00	12,190.00	12,190.00	12,190.00	12,190.00	12,190.00	146,280.00
					2025	FISICO	0.00	0.00	726.00	0.00	0.00	726.00	0.00	0.00	726.00	0.00	0.00	726.00	0.00	0.00	728.00	2,906.00	
						COSTEO S/	12,190.00	12,190.00	12,190.00	12,190.00	12,190.00	12,190.00	12,190.00	12,190.00	12,190.00	12,190.00	12,190.00	12,190.00	12,190.00	12,190.00	12,190.00	12,190.00	146,280.00
AOI00149801041	5000606 - PROFILAXIS DENTAL	030101 - ABANCAY	PERSONA ATENDIDA	Muy Alta	2023	FISICO	0.00	1,331.00	0.00	1,331.00	1,331.00	0.00	0.00	1,331.00	0.00	0.00	2.00	0.00	5,326.00				
						COSTEO S/	12,190.00	12,190.00	12,190.00	12,190.00	12,190.00	12,190.00	12,190.00	12,190.00	12,190.00	12,190.00	12,190.00	12,190.00	12,282.00	146,372.00			
					2024	FISICO	0.00	1,331.00	0.00	1,331.00	1,331.00	0.00	0.00	1,331.00	0.00	0.00	2.00	0.00	5,326.00				
						COSTEO S/	12,190.00	12,190.00	12,190.00	12,190.00	12,190.00	12,190.00	12,190.00	12,190.00	12,190.00	12,190.00	12,190.00	12,190.00	12,282.00	146,372.00			
					2025	FISICO	0.00	1,331.00	0.00	1,331.00	1,331.00	0.00	0.00	1,331.00	0.00	0.00	2.00	0.00	5,326.00				
						COSTEO S/	12,190.00	12,190.00	12,190.00	12,190.00	12,190.00	12,190.00	12,190.00	12,190.00	12,190.00	12,190.00	12,190.00	12,190.00	12,282.00	146,372.00			
AOI00149801042	0068101 - RASPAJE DENTAL	030101 - ABANCAY	CASO TRATADO	Muy Alta	2023	FISICO	0.00	0.00	293.00	0.00	0.00	293.00	0.00	0.00	293.00	0.00	0.00	295.00	1,174.00				
						COSTEO S/	7,466.00	7,466.00	7,466.00	7,466.00	7,466.00	7,466.00	7,466.00	7,466.00	7,466.00	7,466.00	7,466.00	7,466.00	7,466.00	7,466.00	89,592.00		
					2024	FISICO	0.00	0.00	293.00	0.00	0.00	293.00	0.00	0.00	293.00	0.00	0.00	295.00	1,174.00				
						COSTEO S/	7,466.00	7,466.00	7,466.00	7,466.00	7,466.00	7,466.00	7,466.00	7,466.00	7,466.00	7,466.00	7,466.00	7,466.00	7,466.00	7,466.00	89,592.00		
					2025	FISICO	0.00	0.00	293.00	0.00	0.00	293.00	0.00	0.00	293.00	0.00	0.00	295.00	1,174.00				
						COSTEO S/	7,466.00	7,466.00	7,466.00	7,466.00	7,466.00	7,466.00	7,466.00	7,466.00	7,466.00	7,466.00	7,466.00	7,466.00	7,466.00	89,592.00			
AOI00149801043	5000701 - DEBRIDACION DE LOS PROCESOS INFECCIOSOS BUCODENTALES	030101 - ABANCAY	CASO TRATADO	Muy Alta	2023	FISICO	0.00	0.00	33.00	0.00	0.00	33.00	0.00	0.00	33.00	0.00	0.00	36.00	135.00				
						COSTEO S/	7,466.00	7,466.00	7,466.00	7,466.00	7,466.00	7,466.00	7,466.00	7,466.00	7,466.00	7,466.00	7,466.00	7,466.00	7,466.00	89,592.00			
					2024	FISICO	0.00	0.00	33.00	0.00	0.00	33.00	0.00	0.00	33.00	0.00	0.00	36.00	135.00				
						COSTEO S/	7,466.00	7,466.00	7,466.00	7,466.00	7,466.00	7,466.00	7,466.00	7,466.00	7,466.00	7,466.00	7,466.00	7,466.00	7,466.00	89,592.00			
					2025	FISICO	0.00	0.00	33.00	0.00	0.00	33.00	0.00	0.00	33.00	0.00	0.00	36.00	135.00				
						COSTEO S/	7,466.00	7,466.00	7,466.00	7,466.00	7,466.00	7,466.00	7,466.00	7,466.00	7,466.00	7,466.00	7,466.00	7,466.00	7,466.00	89,592.00			
AOI00149801044	5000702 - CONSULTA ESTOMATOLOGICA	030101 - ABANCAY	CASO TRATADO	Muy Alta	2023	FISICO	0.00	0.00	332.00	0.00	0.00	332.00	0.00	0.00	332.00	0.00	0.00	334.00	1,330.00				
						COSTEO S/	7,466.00	7,466.00	7,466.00	7,466.00	7,466.00	7,466.00	7,466.00	7,466.00	7,466.00	7,466.00	7,466.00	7,466.00	7,466.00	89,592.00			
					2024	FISICO	0.00	0.00	332.00	0.00	0.00	332.00	0.00	0.00	332.00	0.00	0.00	334.00	1,330.00				
						COSTEO S/	7,466.00	7,466.00	7,466.00	7,466.00	7,466.00	7,466.00	7,466.00	7,466.00	7,466.00	7,466.00	7,466.00	7,466.00	7,466.00	89,592.00			
					2025	FISICO	0.00	0.00	332.00	0.00	0.00	332.00	0.00	0.00	332.00	0.00	0.00	334.00	1,330.00				
						COSTEO S/	7,466.00	7,466.00	7,466.00	7,466.00	7,466.00	7,466.00	7,466.00	7,466.00	7,466.00	7,466.00	7,466.00	7,466.00	7,466.00	89,592.00			
AOI00149801045	5000703 - EXODONCIA SIMPLE	030101 - ABANCAY	CASO TRATADO	Muy Alta	2023	FISICO	0.00	0.00	103.00	0.00	0.00	103.00	0.00	0.00	103.00	0.00	0.00	104.00	413.00				
						COSTEO S/	7,466.00	7,466.00	7,466.00	7,466.00	7,466.00	7,466.00	7,466.00	7,466.00	7,466.00	7,466.00	7,466.00	7,466.00	7,466.00	89,592.00			
					2024	FISICO	0.00	0.00	103.00	0.00	0.00	103.00	0.00	0.00	103.00	0.00	0.00	104.00	413.00				

POI MultiAnual con Programación Física y Costeo

AOI	Descripción	Código	Categoría	Nivel	Año	Costeo S/	2023	2024	2025	2026	2027	2028	2029	2030	Total								
AOI00149801046	5000704 - RESTAURACIONES DENTALES CON IONOMERO DE VIDRIO	030101 - ABANCAY	CASO TRATADO	Muy Alta	2023	FISICO	0.00	0.00	747.00	0.00	0.00	747.00	0.00	747.00	0.00	5.00	0.00	745.00	2,991.00				
					2023	COSTEO S/	7,466.00	7,466.00	7,466.00	7,466.00	7,466.00	7,466.00	7,466.00	7,466.00	7,466.00	7,466.00	7,466.00	7,466.00	7,466.00	7,466.00	7,466.00	7,466.00	89,592.00
					2024	FISICO	0.00	0.00	747.00	0.00	0.00	747.00	0.00	747.00	0.00	5.00	0.00	745.00	2,991.00				
					2024	COSTEO S/	7,466.00	7,466.00	7,466.00	7,466.00	7,466.00	7,466.00	7,466.00	7,466.00	7,466.00	7,466.00	7,466.00	7,466.00	7,466.00	7,466.00	7,466.00	7,466.00	89,592.00
					2025	FISICO	0.00	0.00	747.00	0.00	0.00	747.00	0.00	747.00	0.00	5.00	0.00	745.00	2,991.00				
					2025	COSTEO S/	7,466.00	7,466.00	7,466.00	7,466.00	7,466.00	7,466.00	7,466.00	7,466.00	7,466.00	7,466.00	7,466.00	7,466.00	7,466.00	7,466.00	7,466.00	7,466.00	89,592.00
AOI00149801047	5000705 - RESTAURACIONES DENTALES CON RESINA	030101 - ABANCAY	CASO TRATADO	Muy Alta	2023	FISICO	0.00	0.00	565.00	0.00	0.00	565.00	0.00	0.00	0.00	565.00	0.00	566.00	2,261.00				
					2023	COSTEO S/	7,466.00	7,466.00	7,466.00	7,466.00	7,466.00	7,466.00	7,466.00	7,466.00	7,466.00	7,466.00	7,466.00	7,466.00	7,466.00	7,466.00	7,466.00	89,692.00	
					2024	FISICO	0.00	0.00	565.00	0.00	0.00	565.00	0.00	0.00	0.00	565.00	0.00	566.00	2,261.00				
					2024	COSTEO S/	7,466.00	7,466.00	7,466.00	7,466.00	7,466.00	7,466.00	7,466.00	7,466.00	7,466.00	7,466.00	7,466.00	7,466.00	7,466.00	7,466.00	7,466.00	7,466.00	89,692.00
					2025	FISICO	0.00	0.00	565.00	0.00	0.00	565.00	0.00	0.00	0.00	565.00	0.00	566.00	2,261.00				
					2025	COSTEO S/	7,466.00	7,466.00	7,466.00	7,466.00	7,466.00	7,466.00	7,466.00	7,466.00	7,466.00	7,466.00	7,466.00	7,466.00	7,466.00	7,466.00	7,466.00	7,466.00	89,692.00
AOI00149801100	5001401 - CONTROL DE NIÑOS CON ERRORES REFRACTIVOS	030101 - ABANCAY	NIÑO CONTROLADO	Muy Alta	2023	FISICO	0.00	0.00	0.00	0.00	0.00	0.00	0.00	1.00	0.00	0.00	0.00	0.00	1.00				
					2023	COSTEO S/	13.88	13.88	13.88	13.88	13.88	13.88	13.88	13.88	13.88	13.88	13.88	13.88	13.88	13.88	13.88	166.56	
					2024	FISICO	0.00	0.00	0.00	0.00	0.00	0.00	0.00	0.00	1.00	0.00	0.00	0.00	0.00	0.00	1.00		
					2024	COSTEO S/	13.88	13.88	13.88	13.88	13.88	13.88	13.88	13.88	13.88	13.88	13.88	13.88	13.88	13.88	13.88	13.88	166.56
					2025	FISICO	0.00	0.00	0.00	0.00	0.00	0.00	0.00	0.00	1.00	0.00	0.00	0.00	0.00	0.00	1.00		
					2025	COSTEO S/	13.88	13.88	13.88	13.88	13.88	13.88	13.88	13.88	13.88	13.88	13.88	13.88	13.88	13.88	13.88	13.88	166.56
AOI00149801101	5001402 - TRATAMIENTO DE ERRORES REFRACTIVOS	030101 - ABANCAY	PERSONA TRATADA	Muy Alta	2023	FISICO	0.00	0.00	0.00	0.00	1.00	0.00	0.00	0.00	0.00	0.00	0.00	0.00	1.00				
					2023	COSTEO S/	13.88	13.88	13.88	13.88	13.88	13.88	13.88	13.88	13.88	13.88	13.88	13.88	13.88	13.88	13.88	166.56	
					2024	FISICO	0.00	0.00	0.00	0.00	1.00	0.00	0.00	0.00	0.00	0.00	0.00	0.00	0.00	0.00	1.00		
					2024	COSTEO S/	13.88	13.88	13.88	13.88	13.88	13.88	13.88	13.88	13.88	13.88	13.88	13.88	13.88	13.88	13.88	13.88	166.56
					2025	FISICO	0.00	0.00	0.00	0.00	1.00	0.00	0.00	0.00	0.00	0.00	0.00	0.00	0.00	0.00	1.00		
					2025	COSTEO S/	13.88	13.88	13.88	13.88	13.88	13.88	13.88	13.88	13.88	13.88	13.88	13.88	13.88	13.88	13.88	13.88	166.56
AOI00149801102	5001403 - DIAGNÓSTICO, TRATAMIENTO Y CONTROL MEDIANTE OFERTA MÓVIL PARA NIÑOS CON ERRORES REFRACTIVOS	030101 - ABANCAY	PERSONA TRATADA	Muy Alta	2023	FISICO	0.00	32.00	0.00	0.00	0.00	32.00	0.00	0.00	32.00	0.00	0.00	34.00	130.00				
					2023	COSTEO S/	13.88	13.88	13.88	13.88	13.88	13.88	13.88	13.88	13.88	13.88	13.88	13.88	13.88	14.20	166.88		
					2024	FISICO	0.00	32.00	0.00	0.00	0.00	32.00	0.00	0.00	32.00	0.00	0.00	34.00	130.00				
					2024	COSTEO S/	13.88	13.88	13.88	13.88	13.88	13.88	13.88	13.88	13.88	13.88	13.88	13.88	13.88	14.20	166.88		
					2025	FISICO	0.00	32.00	0.00	0.00	0.00	32.00	0.00	0.00	32.00	0.00	0.00	34.00	130.00				
					2025	COSTEO S/	13.88	13.88	13.88	13.88	13.88	13.88	13.88	13.88	13.88	13.88	13.88	13.88	14.20	166.88			
AOI00149801103	5001602 - TRATAMIENTO Y CONTROL DE PERSONAS	030101 - ABANCAY	PERSONA ATENDIDA	Muy Alta	2023	FISICO	0.00	1,074.00	0.00	0.00	0.00	1,074.00	0.00	0.00	1,074.00	0.00	0.00	1,075.00	4,297.00				
							0.00	0.00	0.00	0.00	0.00	0.00	0.00	0.00	0.00	0.00	0.00	0.00	0.00				

POI MultiAnual con Programación Física y Costeo

CON DISLIPIDEMIA						COSTEO S/																
					2024	FISICO	0.00	1,074.00	0.00	0.00	0.00	0.00	1,074.00	0.00	0.00	1,074.00	0.00	0.00	1,075.00	4,297.00		
						COSTEO S/	0.00	0.00	0.00	0.00	0.00	0.00	0.00	0.00	0.00	0.00	0.00	0.00	0.00	0.00		
					2025	FISICO	0.00	1,074.00	0.00	0.00	0.00	0.00	1,074.00	0.00	0.00	1,074.00	0.00	0.00	1,075.00	4,297.00		
						COSTEO S/	0.00	0.00	0.00	0.00	0.00	0.00	0.00	0.00	0.00	0.00	0.00	0.00	0.00	0.00		
					2023	FISICO	0.00	170.00	0.00	0.00	0.00	0.00	170.00	0.00	0.00	170.00	0.00	0.00	171.00	0.00	681.00	
						COSTEO S/	0.00	0.00	0.00	0.00	0.00	0.00	0.00	0.00	0.00	0.00	0.00	0.00	0.00	0.00	0.00	
AOI00149801104	5001604 - PACIENTE HIPERTENSO DE NO ALTO RIESGO CONTROLADO	030101 - ABANCAY	PERSONA ATENDIDA	Muy Alta	2024	FISICO	0.00	170.00	0.00	0.00	0.00	0.00	170.00	0.00	0.00	170.00	0.00	0.00	171.00	0.00	681.00	
						COSTEO S/	0.00	0.00	0.00	0.00	0.00	0.00	0.00	0.00	0.00	0.00	0.00	0.00	0.00	0.00	0.00	
					2025	FISICO	0.00	170.00	0.00	0.00	0.00	0.00	170.00	0.00	0.00	170.00	0.00	0.00	171.00	0.00	681.00	
						COSTEO S/	0.00	0.00	0.00	0.00	0.00	0.00	0.00	0.00	0.00	0.00	0.00	0.00	0.00	0.00	0.00	
					2023	FISICO	0.00	24.00	0.00	0.00	0.00	0.00	24.00	0.00	0.00	24.00	0.00	0.00	24.00	0.00	96.00	
						COSTEO S/	0.00	0.00	0.00	0.00	0.00	0.00	0.00	0.00	0.00	0.00	0.00	0.00	0.00	0.00	0.00	
AOI00149801105	5001605 - PACIENTES CON ENFERMEDAD CARDIOMETABOLICA ORGANIZADOS QUE RECIBEN EDUCACION PARA EL CONTROL DE LA ENFERMEDAD	030101 - ABANCAY	PERSONA TRATADA	Muy Alta	2024	FISICO	0.00	24.00	0.00	0.00	0.00	0.00	24.00	0.00	0.00	24.00	0.00	0.00	24.00	0.00	96.00	
						COSTEO S/	0.00	0.00	0.00	0.00	0.00	0.00	0.00	0.00	0.00	0.00	0.00	0.00	0.00	0.00	0.00	
					2025	FISICO	0.00	24.00	0.00	0.00	0.00	0.00	24.00	0.00	0.00	24.00	0.00	0.00	24.00	0.00	96.00	
						COSTEO S/	0.00	0.00	0.00	0.00	0.00	0.00	0.00	0.00	0.00	0.00	0.00	0.00	0.00	0.00	0.00	
					2023	FISICO	0.00	0.00	0.00	0.00	0.00	0.00	0.00	1.00	0.00	0.00	0.00	0.00	0.00	0.00	0.00	1.00
						COSTEO S/	0.00	0.00	0.00	0.00	0.00	0.00	0.00	0.00	0.00	0.00	0.00	0.00	0.00	0.00	0.00	0.00
AOI00149801106	5001606 - PERSONAS HIPERTENSAS CON TRATAMIENTO ESPECIALIZADO	030101 - ABANCAY	PERSONA ATENDIDA	Muy Alta	2024	FISICO	0.00	0.00	0.00	0.00	0.00	0.00	0.00	1.00	0.00	0.00	0.00	0.00	0.00	0.00	0.00	1.00
						COSTEO S/	0.00	0.00	0.00	0.00	0.00	0.00	0.00	0.00	0.00	0.00	0.00	0.00	0.00	0.00	0.00	0.00
					2025	FISICO	0.00	0.00	0.00	0.00	0.00	0.00	0.00	1.00	0.00	0.00	0.00	0.00	0.00	0.00	0.00	1.00
						COSTEO S/	0.00	0.00	0.00	0.00	0.00	0.00	0.00	0.00	0.00	0.00	0.00	0.00	0.00	0.00	0.00	0.00
					2023	FISICO	0.00	5.00	0.00	0.00	5.00	0.00	0.00	0.00	5.00	0.00	8.00	0.00	0.00	0.00	0.00	23.00
						COSTEO S/	0.00	0.00	0.00	0.00	0.00	0.00	0.00	0.00	0.00	0.00	0.00	0.00	0.00	0.00	0.00	0.00
AOI00149801107	5001607 - PACIENTES HIPERTENSOS CON ESTRATIFICACION DE RIESGO CARDIOVASCULAR	030101 - ABANCAY	PERSONA TRATADA	Muy Alta	2024	FISICO	0.00	5.00	0.00	0.00	5.00	0.00	0.00	0.00	5.00	0.00	8.00	0.00	0.00	0.00	0.00	23.00
						COSTEO S/	0.00	0.00	0.00	0.00	0.00	0.00	0.00	0.00	0.00	0.00	0.00	0.00	0.00	0.00	0.00	0.00
					2025	FISICO	0.00	5.00	0.00	0.00	5.00	0.00	0.00	0.00	5.00	0.00	8.00	0.00	0.00	0.00	0.00	23.00
						COSTEO S/	0.00	0.00	0.00	0.00	0.00	0.00	0.00	0.00	0.00	0.00	0.00	0.00	0.00	0.00	0.00	0.00
					2023	FISICO	0.00	92.00	0.00	0.00	92.00	0.00	0.00	0.00	0.00	92.00	0.00	0.00	94.00	0.00	370.00	
						COSTEO S/	0.00	0.00	0.00	0.00	0.00	0.00	0.00	0.00	0.00	0.00	0.00	0.00	0.00	0.00	0.00	
AOI00149801108	5001703 - PACIENTE DIABÉTICO NO COMPLICADO CONTROLADO	030101 - ABANCAY	PERSONA ATENDIDA	Muy Alta	2024	FISICO	0.00	92.00	0.00	0.00	92.00	0.00	0.00	0.00	0.00	92.00	0.00	0.00	94.00	0.00	370.00	
						COSTEO S/	0.00	0.00	0.00	0.00	0.00	0.00	0.00	0.00	0.00	0.00	0.00	0.00	0.00	0.00	0.00	
					2025	FISICO	0.00	92.00	0.00	0.00	92.00	0.00	0.00	0.00	0.00	92.00	0.00	0.00	94.00	0.00	370.00	
						COSTEO S/	0.00	0.00	0.00	0.00	0.00	0.00	0.00	0.00	0.00	0.00	0.00	0.00	0.00	0.00	0.00	

AOI00149801109	5001704 - PACIENTES DIABETICOS CON TRATAMIENTO ESPECIALIZADO	030101 - ABANCAY	PERSONA TRATADA	Muy Alta	2023	FISICO	0.00	1.00	0.00	0.00	0.00	1.00	0.00	0.00	1.00	0.00	0.00	3.00	6.00				
						COSTEO S/	0.00	0.00	0.00	0.00	0.00	0.00	0.00	0.00	0.00	0.00	0.00	0.00	0.00	0.00	0.00	0.00	
					2024	FISICO	0.00	1.00	0.00	0.00	0.00	1.00	0.00	0.00	1.00	0.00	0.00	1.00	0.00	0.00	3.00	6.00	
						COSTEO S/	0.00	0.00	0.00	0.00	0.00	0.00	0.00	0.00	0.00	0.00	0.00	0.00	0.00	0.00	0.00	0.00	0.00
					2025	FISICO	0.00	1.00	0.00	0.00	0.00	1.00	0.00	0.00	1.00	0.00	0.00	3.00	6.00				
						COSTEO S/	0.00	0.00	0.00	0.00	0.00	0.00	0.00	0.00	0.00	0.00	0.00	0.00	0.00				
AOI00149801110	5001705 - VALORACIÓN DE COMPLICACIONES EN PERSONAS CON DIABETES	030101 - ABANCAY	PERSONA TRATADA	Muy Alta	2023	FISICO	0.00	0.00	0.00	1.00	0.00	0.00	0.00	0.00	0.00	0.00	0.00	0.00	0.00	1.00			
						COSTEO S/	0.00	0.00	0.00	0.00	0.00	0.00	0.00	0.00	0.00	0.00	0.00	0.00	0.00	0.00	0.00	0.00	
					2024	FISICO	0.00	0.00	0.00	1.00	0.00	0.00	0.00	0.00	0.00	0.00	0.00	0.00	0.00	0.00	0.00	0.00	1.00
						COSTEO S/	0.00	0.00	0.00	0.00	0.00	0.00	0.00	0.00	0.00	0.00	0.00	0.00	0.00	0.00	0.00	0.00	0.00
					2025	FISICO	0.00	0.00	0.00	1.00	0.00	0.00	0.00	0.00	0.00	0.00	0.00	0.00	1.00				
						COSTEO S/	0.00	0.00	0.00	0.00	0.00	0.00	0.00	0.00	0.00	0.00	0.00	0.00	0.00				
AOI00149801111	5001706 - MANEJO DEL SOBREPESO Y OBESIDAD	030101 - ABANCAY	PERSONA TRATADA	Muy Alta	2023	FISICO	0.00	1,018.00	0.00	0.00	0.00	1,018.00	0.00	0.00	1,018.00	0.00	0.00	1,020.00	4,074.00				
						COSTEO S/	0.00	0.00	0.00	0.00	0.00	0.00	0.00	0.00	0.00	0.00	0.00	0.00	0.00	0.00			
					2024	FISICO	0.00	1,018.00	0.00	0.00	0.00	1,018.00	0.00	0.00	1,018.00	0.00	0.00	1,020.00	4,074.00				
						COSTEO S/	0.00	0.00	0.00	0.00	0.00	0.00	0.00	0.00	0.00	0.00	0.00	0.00	0.00	0.00			
					2025	FISICO	0.00	1,018.00	0.00	0.00	0.00	1,018.00	0.00	0.00	1,020.00	4,074.00							
						COSTEO S/	0.00	0.00	0.00	0.00	0.00	0.00	0.00	0.00	0.00	0.00	0.00						
AOI00149801112	5001707 - MANEJO DE LA ENFERMEDAD RENAL DIABETICA	030101 - ABANCAY	PERSONA TRATADA	Muy Alta	2023	FISICO	0.00	0.00	1.00	0.00	0.00	1.00	0.00	0.00	1.00	0.00	0.00	2.00	5.00				
						COSTEO S/	0.00	0.00	0.00	0.00	0.00	0.00	0.00	0.00	0.00	0.00	0.00	0.00	0.00	0.00			
					2024	FISICO	0.00	0.00	1.00	0.00	0.00	1.00	0.00	0.00	1.00	0.00	0.00	2.00	5.00				
						COSTEO S/	0.00	0.00	0.00	0.00	0.00	0.00	0.00	0.00	0.00	0.00	0.00	0.00	0.00				
					2025	FISICO	0.00	0.00	1.00	0.00	0.00	1.00	0.00	0.00	1.00	0.00	2.00	5.00					
						COSTEO S/	0.00	0.00	0.00	0.00	0.00	0.00	0.00	0.00	0.00	0.00	0.00						
AOI00149801118	4398702 - POBLACION INFORMADA EN PREVENCION Y CONTROL DE LAS ENFERMEADES NO TRANSMISIBLES POR MEDIOS ALTERNATIVOS	030101 - ABANCAY	PERSONA INFORMADA	Muy Alta	2023	FISICO	0.00	928.00	0.00	0.00	928.00	0.00	0.00	928.00	0.00	0.00	930.00	0.00	3,714.00				
						COSTEO S/	0.00	0.00	0.00	0.00	0.00	0.00	0.00	0.00	0.00	0.00	0.00	0.00	0.00				
					2024	FISICO	0.00	928.00	0.00	0.00	928.00	0.00	0.00	928.00	0.00	0.00	930.00	0.00	3,714.00				
						COSTEO S/	0.00	0.00	0.00	0.00	0.00	0.00	0.00	0.00	0.00	0.00	0.00	0.00	0.00				
					2025	FISICO	0.00	928.00	0.00	0.00	928.00	0.00	0.00	928.00	0.00	930.00	0.00	3,714.00					
						COSTEO S/	0.00	0.00	0.00	0.00	0.00	0.00	0.00	0.00	0.00	0.00	0.00						
AOI00149801119	4398703 - COMUNICADORES Y PERIODISTAS INFORMADOS EN PREVENCION Y CONTROL DE LAS ENF. NO TRANSMISIBLES	030101 - ABANCAY	PERSONA INFORMADA	Muy Alta	2023	FISICO	0.00	0.00	0.00	0.00	0.00	0.00	0.00	0.00	0.00	1.00	0.00	0.00	1.00				
						COSTEO S/	0.00	0.00	0.00	0.00	0.00	0.00	0.00	0.00	0.00	0.00	0.00	0.00	0.00				
					2024	FISICO	0.00	0.00	0.00	0.00	0.00	0.00	0.00	0.00	0.00	1.00	0.00	0.00	1.00				
						COSTEO S/	0.00	0.00	0.00	0.00	0.00	0.00	0.00	0.00	0.00	0.00	0.00	0.00	0.00				
					2025	FISICO	0.00	0.00	0.00	0.00	0.00	0.00	0.00	0.00	1.00	0.00	1.00						

POI MultiAnual con Programación Física y Costeo

AEI.01.07 - ATENCIÓN PREVENTIVA PARA LA DISMINUCIÓN DE LA MORBIMORTALIDAD POR CÁNCER EN LA POBLACIÓN.																						
CODIGO	ACTIVIDAD OPERATIVA	UBIGEO	U.M.	PRIORIDAD	PERIODO MULTIANUAL	PROGRAMACION MENSUAL												TOTAL ANUAL				
						META	01	02	03	04	05	06	07	08	09	10	11		12			
AOI00149800020	0215082 - TAMIZAJE PARA DETECCION DE CANCER DE PIEL	030101 - ABANCAY	PERSONA TAMIZADA	Alta	2023	FISICO	0.00	0.00	2,349.00	0.00	0.00	2,349.00	0.00	0.00	2,349.00	0.00	0.00	2,349.00	9,396.00			
						COSTEO S/	787.00	787.00	787.00	787.00	787.00	787.00	787.00	787.00	787.00	787.00	787.00	787.00	795.00	9,452.00		
					2024	FISICO	0.00	0.00	2,349.00	0.00	0.00	2,349.00	0.00	0.00	2,349.00	0.00	0.00	2,349.00	0.00	0.00	2,349.00	9,396.00
						COSTEO S/	787.00	787.00	787.00	787.00	787.00	787.00	787.00	787.00	787.00	787.00	787.00	787.00	787.00	795.00	9,452.00	
					2025	FISICO	0.00	0.00	2,349.00	0.00	0.00	2,349.00	0.00	0.00	2,349.00	0.00	0.00	2,349.00	0.00	0.00	2,349.00	9,396.00
						COSTEO S/	787.00	787.00	787.00	787.00	787.00	787.00	787.00	787.00	787.00	787.00	787.00	787.00	787.00	795.00	9,452.00	
AOI00149800021	0215081 - TAMIZAJE PARA DETECCION DE CANCER DE PROSTATAS	030101 - ABANCAY	PERSONA TAMIZADA	Muy Alta	2023	FISICO	0.00	0.00	454.00	0.00	0.00	454.00	0.00	0.00	454.00	0.00	0.00	456.00	1,818.00			
						COSTEO S/	1,187.00	1,187.00	1,187.00	1,187.00	1,187.00	1,187.00	1,187.00	1,187.00	1,187.00	1,187.00	1,187.00	1,189.00	14,246.00			
					2024	FISICO	0.00	0.00	454.00	0.00	0.00	454.00	0.00	0.00	454.00	0.00	0.00	454.00	0.00	0.00	456.00	1,818.00
						COSTEO S/	1,187.00	1,187.00	1,187.00	1,187.00	1,187.00	1,187.00	1,187.00	1,187.00	1,187.00	1,187.00	1,187.00	1,187.00	1,189.00	1,189.00	14,246.00	
					2025	FISICO	0.00	0.00	454.00	0.00	0.00	454.00	0.00	0.00	454.00	0.00	0.00	454.00	0.00	0.00	456.00	1,818.00
						COSTEO S/	1,187.00	1,187.00	1,187.00	1,187.00	1,187.00	1,187.00	1,187.00	1,187.00	1,187.00	1,187.00	1,187.00	1,187.00	1,189.00	1,189.00	14,246.00	
AOI00149800041	0136006 - PROTEGER A LA NIÑA CON APLICACION DE VACUNA VPH	030101 - ABANCAY	NIÑO PROTEGIDO	Muy Alta	2023	FISICO	0.00	0.00	210.00	0.00	0.00	210.00	0.00	0.00	210.00	0.00	0.00	213.00	843.00			
						COSTEO S/	559.00	559.00	559.00	559.00	559.00	559.00	559.00	559.00	559.00	559.00	559.00	567.00	6,716.00			
					2024	FISICO	0.00	0.00	210.00	0.00	0.00	210.00	0.00	0.00	210.00	0.00	0.00	210.00	0.00	0.00	213.00	843.00
						COSTEO S/	559.00	559.00	559.00	559.00	559.00	559.00	559.00	559.00	559.00	559.00	559.00	559.00	559.00	567.00	6,716.00	
					2025	FISICO	0.00	0.00	210.00	0.00	0.00	210.00	0.00	0.00	210.00	0.00	0.00	210.00	0.00	0.00	213.00	843.00
						COSTEO S/	559.00	559.00	559.00	559.00	559.00	559.00	559.00	559.00	559.00	559.00	559.00	559.00	559.00	567.00	6,716.00	
AOI00149800307	0215071 - FUNCIONARIOS MUNICIPALES SENSIBILIZADOS PARA LA PROMOCIÓN DE PRACTICAS Y ENTORNOS SALUDABLES PARA LA PREVENCIÓN DEL CÁNCER	030101 - ABANCAY	PERSONA CAPACITADA	Muy Alta	2023	FISICO	0.00	0.00	12.00	0.00	0.00	0.00	0.00	0.00	0.00	0.00	0.00	0.00	12.00			
						COSTEO S/	10,463.00	10,463.00	10,463.00	10,463.00	10,463.00	10,463.00	10,463.00	10,463.00	10,463.00	10,463.00	10,463.00	10,463.00	10,497.00	125,590.00		
					2024	FISICO	0.00	0.00	12.00	0.00	0.00	0.00	0.00	0.00	0.00	0.00	0.00	0.00	0.00	0.00	12.00	
						COSTEO S/	10,463.00	10,463.00	10,463.00	10,463.00	10,463.00	10,463.00	10,463.00	10,463.00	10,463.00	10,463.00	10,463.00	10,463.00	10,497.00	125,590.00		
					2025	FISICO	0.00	0.00	12.00	0.00	0.00	0.00	0.00	0.00	0.00	0.00	0.00	0.00	0.00	0.00	12.00	
						COSTEO S/	10,463.00	10,463.00	10,463.00	10,463.00	10,463.00	10,463.00	10,463.00	10,463.00	10,463.00	10,463.00	10,463.00	10,463.00	10,497.00	125,590.00		
AOI00149800308	0215072 - DOCENTES CAPACITADOS PARA LA PROMOCIÓN DE PRACTICAS Y ENTORNOS SALUDABLES PARA LA PREVENCIÓN DEL CÁNCER	030101 - ABANCAY	PERSONA CAPACITADA	Muy Alta	2023	FISICO	0.00	0.00	711.00	0.00	0.00	711.00	0.00	0.00	712.00	0.00	0.00	711.00	2,845.00			
						COSTEO S/	9,901.00	9,901.00	9,901.00	9,901.00	9,901.00	9,901.00	9,901.00	9,901.00	9,901.00	9,901.00	9,901.00	9,901.00	9,901.00	118,812.00		
					2024	FISICO	0.00	0.00	711.00	0.00	0.00	711.00	0.00	0.00	712.00	0.00	0.00	711.00	0.00	0.00	711.00	2,845.00
						COSTEO S/	9,901.00	9,901.00	9,901.00	9,901.00	9,901.00	9,901.00	9,901.00	9,901.00	9,901.00	9,901.00	9,901.00	9,901.00	9,901.00	9,901.00	118,812.00	
					2025	FISICO	0.00	0.00	711.00	0.00	0.00	711.00	0.00	0.00	712.00	0.00	0.00	711.00	0.00	0.00	711.00	2,845.00
						COSTEO S/	9,901.00	9,901.00	9,901.00	9,901.00	9,901.00	9,901.00	9,901.00	9,901.00	9,901.00	9,901.00	9,901.00	9,901.00	9,901.00	9,901.00	118,812.00	
AOI00149800939	0044192 - MONITOREO,	030101 -	INFORME	Muy Alta	2023	FISICO	0.00	0.00	2.00	0.00	0.00	2.00	0.00	0.00	2.00	0.00	0.00	6.00				

POI MultiAnual con Programación Física y Costeo

AOI	Descripción	Código	Nivel	Impacto	Año	Programación	2023	2024	2025	2026	2027	2028	2029	2030	Total							
AOI00149800958	SUPERVISION, EVALUACION Y CONTROL DE PREVENCIÓN Y CONTROL DEL CÁNCER	ABANCAY	NORMA	Muy Alta	2023	COSTEO S/	104,911.00	104,911.00	104,911.00	104,911.00	104,911.00	104,911.00	104,911.00	104,911.00	104,922.00	1,258,943.00						
						FISICO	0.00	0.00	2.00	0.00	0.00	2.00	0.00	0.00	2.00	0.00	0.00	0.00	6.00			
					2024	COSTEO S/	104,911.00	104,911.00	104,911.00	104,911.00	104,911.00	104,911.00	104,911.00	104,911.00	104,911.00	104,911.00	104,911.00	104,911.00	104,922.00	1,258,943.00		
						FISICO	0.00	0.00	2.00	0.00	0.00	2.00	0.00	0.00	2.00	0.00	0.00	0.00	0.00	6.00		
					2025	COSTEO S/	104,911.00	104,911.00	104,911.00	104,911.00	104,911.00	104,911.00	104,911.00	104,911.00	104,911.00	104,911.00	104,911.00	104,911.00	104,922.00	1,258,943.00		
						FISICO	0.00	0.00	2.00	0.00	0.00	2.00	0.00	0.00	2.00	0.00	0.00	0.00	0.00	6.00		
AOI00149800958	0044193 - DESARROLLO DE NORMAS Y GUIAS TÉCNICAS EN PREVENCIÓN Y CONTROL DEL CÁNCER	030101 - ABANCAY	NORMA	Muy Alta	2023	FISICO	0.00	0.00	0.00	0.00	0.00	0.00	0.00	0.00	1.00	0.00	0.00	1.00				
						COSTEO S/	1,737.17	1,737.17	1,737.17	1,737.17	1,737.17	1,737.17	1,737.17	1,737.17	1,737.17	1,737.17	1,737.17	1,737.17	1,737.17	20,846.04		
					2024	FISICO	0.00	0.00	0.00	0.00	0.00	0.00	0.00	0.00	0.00	0.00	0.00	0.00	1.00	0.00	0.00	1.00
						COSTEO S/	1,737.17	1,737.17	1,737.17	1,737.17	1,737.17	1,737.17	1,737.17	1,737.17	1,737.17	1,737.17	1,737.17	1,737.17	1,737.17	1,737.17	1,737.17	20,846.04
					2025	FISICO	0.00	0.00	0.00	0.00	0.00	0.00	0.00	0.00	0.00	0.00	0.00	0.00	1.00	0.00	0.00	1.00
						COSTEO S/	1,737.17	1,737.17	1,737.17	1,737.17	1,737.17	1,737.17	1,737.17	1,737.17	1,737.17	1,737.17	1,737.17	1,737.17	1,737.17	1,737.17	1,737.17	20,846.04
AOI00149801027	0215075 - TAMIZAJE CON PAPANICOLAOU PARA DETECCIÓN DE CÁNCER DE CUELLO UTERINO	030101 - ABANCAY	PERSONA TAMIZADA	Muy Alta	2023	FISICO	386.00	386.00	386.00	386.00	386.00	386.00	386.00	386.00	386.00	386.00	386.00	417.00	4,663.00			
						COSTEO S/	4,966.00	4,966.00	4,966.00	4,966.00	4,966.00	4,966.00	4,966.00	4,966.00	4,966.00	4,966.00	4,966.00	4,966.00	4,966.00	4,975.00	59,601.00	
					2024	FISICO	386.00	386.00	386.00	386.00	386.00	386.00	386.00	386.00	386.00	386.00	386.00	386.00	386.00	386.00	417.00	4,663.00
						COSTEO S/	4,966.00	4,966.00	4,966.00	4,966.00	4,966.00	4,966.00	4,966.00	4,966.00	4,966.00	4,966.00	4,966.00	4,966.00	4,966.00	4,966.00	4,975.00	59,601.00
					2025	FISICO	386.00	386.00	386.00	386.00	386.00	386.00	386.00	386.00	386.00	386.00	386.00	386.00	386.00	386.00	417.00	4,663.00
						COSTEO S/	4,966.00	4,966.00	4,966.00	4,966.00	4,966.00	4,966.00	4,966.00	4,966.00	4,966.00	4,966.00	4,966.00	4,966.00	4,966.00	4,966.00	4,975.00	59,601.00
AOI00149801028	0215076 - TAMIZAJE CON INSPECCIÓN VISUAL CON ACIDO ACETICO PARA DETECCIÓN DE CÁNCER DE CUELLO UTERINO	030101 - ABANCAY	PERSONA TAMIZADA	Muy Alta	2023	FISICO	205.00	205.00	205.00	205.00	205.00	205.00	205.00	205.00	205.00	205.00	205.00	218.00	2,473.00			
						COSTEO S/	670.50	670.50	670.50	670.50	670.50	670.50	670.50	670.50	670.50	670.50	670.50	670.50	670.50	670.50	8,046.00	
					2024	FISICO	205.00	205.00	205.00	205.00	205.00	205.00	205.00	205.00	205.00	205.00	205.00	205.00	205.00	205.00	218.00	2,473.00
						COSTEO S/	670.50	670.50	670.50	670.50	670.50	670.50	670.50	670.50	670.50	670.50	670.50	670.50	670.50	670.50	670.50	8,046.00
					2025	FISICO	205.00	205.00	205.00	205.00	205.00	205.00	205.00	205.00	205.00	205.00	205.00	205.00	205.00	205.00	218.00	2,473.00
						COSTEO S/	670.50	670.50	670.50	670.50	670.50	670.50	670.50	670.50	670.50	670.50	670.50	670.50	670.50	670.50	670.50	8,046.00
AOI00149801029	0215073 - CONSEJERIA PREVENTIVA EN FACTORES DE RIESGO PARA EL CÁNCER	030101 - ABANCAY	PERSONA INFORMADA	Muy Alta	2023	FISICO	539.00	539.00	539.00	539.00	539.00	539.00	539.00	539.00	539.00	539.00	539.00	539.00	6,468.00			
						COSTEO S/	14,328.00	14,328.00	14,328.00	14,328.00	14,328.00	14,328.00	14,328.00	14,328.00	14,328.00	14,328.00	14,328.00	14,328.00	14,328.00	14,346.00	171,954.00	
					2024	FISICO	539.00	539.00	539.00	539.00	539.00	539.00	539.00	539.00	539.00	539.00	539.00	539.00	539.00	539.00	539.00	6,468.00
						COSTEO S/	14,328.00	14,328.00	14,328.00	14,328.00	14,328.00	14,328.00	14,328.00	14,328.00	14,328.00	14,328.00	14,328.00	14,328.00	14,328.00	14,328.00	14,346.00	171,954.00
					2025	FISICO	539.00	539.00	539.00	539.00	539.00	539.00	539.00	539.00	539.00	539.00	539.00	539.00	539.00	539.00	539.00	6,468.00
						COSTEO S/	14,328.00	14,328.00	14,328.00	14,328.00	14,328.00	14,328.00	14,328.00	14,328.00	14,328.00	14,328.00	14,328.00	14,328.00	14,328.00	14,328.00	14,346.00	171,954.00
AOI00149801030	0215078 - TAMIZAJE EN MUJER CON EXAMEN CLINICO DE MAMA PARA DETECCIÓN DE CÁNCER DE MAMA	030101 - ABANCAY	PERSONA TAMIZADA	Muy Alta	2023	FISICO	197.00	197.00	197.00	197.00	197.00	197.00	197.00	197.00	197.00	197.00	197.00	205.00	2,372.00			
						COSTEO S/	166.67	166.67	166.67	166.67	166.67	166.67	166.67	166.67	166.67	166.67	166.67	166.67	166.67	166.67	2,000.04	
					2024	FISICO	197.00	197.00	197.00	197.00	197.00	197.00	197.00	197.00	197.00	197.00	197.00	197.00	197.00	197.00	205.00	2,372.00
						COSTEO S/	166.67	166.67	166.67	166.67	166.67	166.67	166.67	166.67	166.67	166.67	166.67	166.67	166.67	166.67	166.67	2,000.04
					2025	FISICO	197.00	197.00	197.00	197.00	197.00	197.00	197.00	197.00	197.00	197.00	197.00	197.00	197.00	197.00	205.00	2,372.00
						COSTEO S/	166.67	166.67	166.67	166.67	166.67	166.67	166.67	166.67	166.67	166.67	166.67	166.67	166.67	166.67	166.67	2,000.04

AOI00149801031	0215080 - TAMIZAJE PARA DETECCION DE CANCER DE COLON Y RECTO	030101 - ABANCAY	PERSONA TAMIZADA	Muy Alta	2023	FISICO	165.00	165.00	165.00	165.00	165.00	165.00	165.00	165.00	165.00	165.00	165.00	168.00	1,983.00			
						COSTEO S/	333.00	333.00	333.00	333.00	333.00	333.00	333.00	333.00	333.00	333.00	333.00	333.00	333.00	337.00	4,000.00	
					2024	FISICO	165.00	165.00	165.00	165.00	165.00	165.00	165.00	165.00	165.00	165.00	165.00	165.00	165.00	165.00	168.00	1,983.00
						COSTEO S/	333.00	333.00	333.00	333.00	333.00	333.00	333.00	333.00	333.00	333.00	333.00	333.00	333.00	333.00	337.00	4,000.00
					2025	FISICO	165.00	165.00	165.00	165.00	165.00	165.00	165.00	165.00	165.00	165.00	165.00	165.00	168.00	1,983.00		
						COSTEO S/	333.00	333.00	333.00	333.00	333.00	333.00	333.00	333.00	333.00	333.00	333.00	333.00	337.00	4,000.00		
AOI00149801084	0215107 - FAMILIAS SENSIBILIZADOS PARA LA PROMOCIÓN DE PRACTICAS Y ENTORNOS SALUDABLES PARA LA PREVENCIÓN DEL CÁNCER	030101 - ABANCAY	FAMILIA	Muy Alta	2023	FISICO	0.00	1,004.00	0.00	0.00	0.00	1,004.00	0.00	0.00	1,004.00	0.00	0.00	1,004.00	0.00	4,016.00		
						COSTEO S/	562.00	562.00	562.00	562.00	562.00	562.00	562.00	562.00	562.00	562.00	562.00	562.00	562.00	562.00	562.00	6,744.00
					2024	FISICO	0.00	1,004.00	0.00	0.00	0.00	1,004.00	0.00	0.00	1,004.00	0.00	0.00	1,004.00	0.00	0.00	1,004.00	4,016.00
						COSTEO S/	562.00	562.00	562.00	562.00	562.00	562.00	562.00	562.00	562.00	562.00	562.00	562.00	562.00	562.00	562.00	562.00
					2025	FISICO	0.00	1,004.00	0.00	0.00	0.00	1,004.00	0.00	0.00	1,004.00	0.00	0.00	1,004.00	4,016.00			
						COSTEO S/	562.00	562.00	562.00	562.00	562.00	562.00	562.00	562.00	562.00	562.00	562.00	562.00	6,744.00			
AOI00149801117	0081801 - ATENCION DE LA PACIENTE CON LESIONES PREMALIGNAS DE CUELLO UTERINO CON ABLACION	030101 - ABANCAY	PERSONA ATENDIDA	Muy Alta	2023	FISICO	0.00	0.00	5.00	0.00	0.00	0.00	0.00	0.00	0.00	0.00	5.00	0.00	10.00			
						COSTEO S/	166.66	166.66	166.66	166.66	166.66	166.66	166.66	166.66	166.66	166.66	166.66	166.66	166.66	166.66	2,000.00	
					2024	FISICO	0.00	0.00	5.00	0.00	0.00	0.00	0.00	0.00	0.00	5.00	0.00	0.00	0.00	0.00	10.00	
						COSTEO S/	166.66	166.66	166.66	166.66	166.66	166.66	166.66	166.66	166.66	166.66	166.66	166.66	166.66	166.66	166.66	2,000.00
					2025	FISICO	0.00	0.00	5.00	0.00	0.00	0.00	0.00	0.00	5.00	0.00	0.00	10.00				
						COSTEO S/	166.66	166.66	166.66	166.66	166.66	166.66	166.66	166.66	166.66	166.66	166.66	166.66	2,000.00			
AOI00149801127	0081601 - TAMIZAJE EN MUJER CON MAMOGRAFIA BILATERAL PARA DETECCION DE CANCER DE MAMA	030101 - ABANCAY	PERSONA TAMIZADA	Muy Alta	2023	FISICO	0.00	1.00	0.00	0.00	0.00	0.00	1.00	0.00	0.00	0.00	2.00	0.00	4.00			
						COSTEO S/	166.66	166.66	166.66	166.66	166.66	166.66	166.66	166.66	166.66	166.66	166.66	166.66	166.66	166.66	2,000.00	
					2024	FISICO	0.00	1.00	0.00	0.00	0.00	0.00	1.00	0.00	0.00	0.00	2.00	0.00	0.00	4.00		
						COSTEO S/	166.66	166.66	166.66	166.66	166.66	166.66	166.66	166.66	166.66	166.66	166.66	166.66	166.66	166.66	2,000.00	
					2025	FISICO	0.00	1.00	0.00	0.00	0.00	0.00	1.00	0.00	0.00	2.00	0.00	4.00				
						COSTEO S/	166.66	166.66	166.66	166.66	166.66	166.66	166.66	166.66	166.66	166.66	166.66	2,000.00				
AEI.01.08 - ATENCIÓN EN PREVENCIÓN Y MANEJO DE CONDICIONES SECUNDARIAS DE SALUD EN PERSONAS CON DISCAPACIDAD.																						
CODIGO	ACTIVIDAD OPERATIVA	UBIGEO	U.M.	PRIORIDAD	PERIODO MULTIANUAL	PROGRAMACION MENSUAL												TOTAL ANUAL				
						META	01	02	03	04	05	06	07	08	09	10	11		12			
AOI00149800225	5005155 - CAPACITACION A AGENTES COMUNITARIOS EN REHABILITACION BASADA EN LA COMUNIDAD	030101 - ABANCAY	PERSONA CAPACITADA	Muy Alta	2023	FISICO	0.00	0.00	44.00	0.00	0.00	44.00	0.00	0.00	44.00	0.00	0.00	46.00	178.00			
						COSTEO S/	137.00	137.00	137.00	137.00	137.00	137.00	137.00	137.00	137.00	137.00	137.00	137.00	137.00	141.00	1,648.00	
					2024	FISICO	0.00	0.00	44.00	0.00	0.00	44.00	0.00	0.00	44.00	0.00	0.00	46.00	0.00	46.00	178.00	
						COSTEO S/	137.00	137.00	137.00	137.00	137.00	137.00	137.00	137.00	137.00	137.00	137.00	137.00	137.00	137.00	141.00	1,648.00
					2025	FISICO	0.00	0.00	44.00	0.00	0.00	44.00	0.00	0.00	44.00	0.00	0.00	46.00	178.00			
						COSTEO S/	137.00	137.00	137.00	137.00	137.00	137.00	137.00	137.00	137.00	137.00	137.00	141.00	1,648.00			
AOI00149800230	5005924 - VISITAS A FAMILIAS PARA REHABILITACION BASADA EN	030101 - ABANCAY	FAMILIA	Muy Alta	2023	FISICO	0.00	0.00	195.00	0.00	0.00	195.00	0.00	0.00	195.00	0.00	0.00	197.00	782.00			
						COSTEO S/	0.00	0.00	0.00	0.00	0.00	0.00	0.00	0.00	0.00	0.00	0.00	0.00	0.00	0.00	0.00	

POI MultiAnual con Programación Física y Costeo

CODIGO	ACTIVIDAD OPERATIVA	UBIGEO	U.M.	PRIORIDAD	PERIODO MULTIANUAL	PROGRAMACION MENSUAL												TOTAL ANUAL					
						META	01	02	03	04	05	06	07	08	09	10	11		12				
AOI00149800235	LA COMUNIDAD MEDIANTE AGENTES COMUNITARIOS				Muy Alta	2024	FISICO	0.00	0.00	195.00	0.00	0.00	195.00	0.00	0.00	195.00	0.00	0.00	197.00	782.00			
							COSTEO S/	0.00	0.00	0.00	0.00	0.00	0.00	0.00	0.00	0.00	0.00	0.00	0.00	0.00	0.00	0.00	
						2025	FISICO	0.00	0.00	195.00	0.00	0.00	195.00	0.00	0.00	195.00	0.00	0.00	195.00	0.00	0.00	197.00	782.00
							COSTEO S/	0.00	0.00	0.00	0.00	0.00	0.00	0.00	0.00	0.00	0.00	0.00	0.00	0.00	0.00	0.00	0.00
AOI00149800235	5005925 - CAPACITACIÓN A ACTORES SOCIALES PARA LA APLICACIÓN DE LA ESTRATEGIA RBC	030101 - ABANCAY	PERSONA CAPACITADA	Muy Alta		2023	FISICO	0.00	0.00	66.00	0.00	0.00	66.00	0.00	0.00	66.00	0.00	0.00	67.00	265.00			
							COSTEO S/	0.00	0.00	0.00	0.00	0.00	0.00	0.00	0.00	0.00	0.00	0.00	0.00	0.00	0.00		
						2024	FISICO	0.00	0.00	66.00	0.00	0.00	66.00	0.00	0.00	66.00	0.00	0.00	66.00	0.00	0.00	67.00	265.00
							COSTEO S/	0.00	0.00	0.00	0.00	0.00	0.00	0.00	0.00	0.00	0.00	0.00	0.00	0.00	0.00	0.00	0.00
						2025	FISICO	0.00	0.00	66.00	0.00	0.00	66.00	0.00	0.00	66.00	0.00	0.00	67.00	265.00			
							COSTEO S/	0.00	0.00	0.00	0.00	0.00	0.00	0.00	0.00	0.00	0.00	0.00	0.00				
AEI.01.09 - ATENCIÓN INTEGRAL DE SALUD MENTAL EN BENEFICIO DE LA POBLACIÓN.																							
AOI00149800062	0070606 - TAMIZAJE PARA DETECTAR VIOLENCIA FAMILIAR EN PERSONAS MAYORES DE 18 AÑOS	030101 - ABANCAY	PERSONA TAMIZADA	Muy Alta		2023	FISICO	0.00	0.00	11,006.00	0.00	0.00	11,006.00	0.00	0.00	11,006.00	0.00	0.00	11,007.00	44,025.00			
								COSTEO S/	2,467.00	2,467.00	2,467.00	2,467.00	2,467.00	2,467.00	2,467.00	2,467.00	2,467.00	2,467.00	2,467.00	2,468.00	29,605.00		
							2024	FISICO	0.00	0.00	11,006.00	0.00	0.00	11,006.00	0.00	0.00	11,006.00	0.00	0.00	11,007.00	44,025.00		
								COSTEO S/	2,467.00	2,467.00	2,467.00	2,467.00	2,467.00	2,467.00	2,467.00	2,467.00	2,467.00	2,467.00	2,467.00	2,468.00	29,605.00		
2025	FISICO	0.00	0.00	11,006.00	0.00	0.00	11,006.00	0.00	0.00	11,006.00	0.00	0.00	11,007.00	44,025.00									
	COSTEO S/	2,467.00	2,467.00	2,467.00	2,467.00	2,467.00	2,467.00	2,467.00	2,467.00	2,467.00	2,467.00	2,467.00	2,468.00	29,605.00									
AOI00149800066	0060614 - TRATAMIENTO DE NIÑOS, NIÑAS Y ADOLESCENTES AFECTADOS POR MALTRATO INFANTIL	030101 - ABANCAY	PERSONA TRATADA	Muy Alta		2023	FISICO	0.00	0.00	342.00	0.00	0.00	342.00	0.00	0.00	342.00	0.00	0.00	344.00	1,370.00			
								COSTEO S/	7,039.00	7,039.00	7,039.00	7,039.00	7,039.00	7,039.00	7,039.00	7,039.00	7,039.00	7,039.00	7,039.00	7,039.00	84,468.00		
							2024	FISICO	0.00	0.00	342.00	0.00	0.00	342.00	0.00	0.00	342.00	0.00	0.00	344.00	1,370.00		
								COSTEO S/	7,039.00	7,039.00	7,039.00	7,039.00	7,039.00	7,039.00	7,039.00	7,039.00	7,039.00	7,039.00	7,039.00	7,039.00	84,468.00		
2025	FISICO	0.00	0.00	342.00	0.00	0.00	342.00	0.00	0.00	342.00	0.00	0.00	344.00	1,370.00									
	COSTEO S/	7,039.00	7,039.00	7,039.00	7,039.00	7,039.00	7,039.00	7,039.00	7,039.00	7,039.00	7,039.00	7,039.00	7,039.00	84,468.00									
AOI00149800174	0070610 - TRATAMIENTO AMBULATORIO DE PERSONAS CON CONDUCTA SUICIDA.	030101 - ABANCAY	PERSONA TRATADA	Alta		2023	FISICO	0.00	0.00	310.00	0.00	0.00	310.00	0.00	0.00	310.00	0.00	0.00	310.00	1,240.00			
								COSTEO S/	30,146.46	30,146.46	30,146.46	30,146.46	30,146.46	30,146.46	30,146.46	30,146.46	30,146.46	30,146.46	30,146.46	30,146.46	361,757.52		
							2024	FISICO	0.00	0.00	310.00	0.00	0.00	310.00	0.00	0.00	310.00	0.00	0.00	310.00	1,240.00		
								COSTEO S/	30,146.46	30,146.46	30,146.46	30,146.46	30,146.46	30,146.46	30,146.46	30,146.46	30,146.46	30,146.46	30,146.46	30,146.46	361,757.52		
2025	FISICO	0.00	0.00	310.00	0.00	0.00	310.00	0.00	0.00	310.00	0.00	0.00	310.00	1,240.00									
	COSTEO S/	30,146.46	30,146.46	30,146.46	30,146.46	30,146.46	30,146.46	30,146.46	30,146.46	30,146.46	30,146.46	30,146.46	30,146.46	361,757.52									
AOI00149800184	REHABILITACION PSICOSOCIAL DE PERSONAS CON TRASTORNOS DEL COMPORTAMIENTO DEBIDO AL CONSUMO DE ALCOHOL	030101 - ABANCAY	PERSONA ATENDIDA	Muy Alta		2023	FISICO	0.00	0.00	113.00	0.00	0.00	113.00	0.00	113.00	0.00	113.00	2.00	0.00	454.00			
								COSTEO S/	8,218.00	8,218.00	8,218.00	8,218.00	8,218.00	8,218.00	8,218.00	8,218.00	8,218.00	8,218.00	8,218.00	8,239.00	98,637.00		
							2024	FISICO	0.00	0.00	113.00	0.00	0.00	113.00	0.00	113.00	0.00	113.00	2.00	0.00	454.00		
								COSTEO S/	8,218.00	8,218.00	8,218.00	8,218.00	8,218.00	8,218.00	8,218.00	8,218.00	8,218.00	8,218.00	8,218.00	8,239.00	98,637.00		
2025	FISICO	0.00	0.00	113.00	0.00	0.00	113.00	0.00	113.00	0.00	113.00	2.00	0.00	454.00									
	COSTEO S/	8,218.00	8,218.00	8,218.00	8,218.00	8,218.00	8,218.00	8,218.00	8,218.00	8,218.00	8,218.00	8,218.00	8,239.00	98,637.00									

POI MultiAnual con Programación Física y Costeo

						COSTEO															
						S/															
AOI00149800189	0070619 - TRATAMIENTO AMBULATORIO DE PERSONAS CON PRIMER EPISODIO PSICÓTICO	030101 - ABANCAY	PERSONA TRATADA	Alta	2023	FISICO	0.00	0.00	44.00	0.00	0.00	44.00	0.00	0.00	44.00	0.00	0.00	45.00	177.00		
						COSTEO S/	5,813.00	5,813.00	5,813.00	5,813.00	5,813.00	5,813.00	5,813.00	5,813.00	5,813.00	5,813.00	5,813.00	5,813.00	5,816.00	69,759.00	
					2024	FISICO	0.00	0.00	44.00	0.00	0.00	44.00	0.00	0.00	44.00	0.00	0.00	45.00	177.00		
						COSTEO S/	5,813.00	5,813.00	5,813.00	5,813.00	5,813.00	5,813.00	5,813.00	5,813.00	5,813.00	5,813.00	5,813.00	5,813.00	5,816.00	69,759.00	
					2025	FISICO	0.00	0.00	44.00	0.00	0.00	44.00	0.00	0.00	44.00	0.00	0.00	45.00	177.00		
						COSTEO S/	5,813.00	5,813.00	5,813.00	5,813.00	5,813.00	5,813.00	5,813.00	5,813.00	5,813.00	5,813.00	5,813.00	5,813.00	5,816.00	69,759.00	
AOI00149800213	5005197 - REHABILITACION PSICOSOCIAL	030101 - ABANCAY	PERSONA ATENDIDA	Muy Alta	2023	FISICO	0.00	0.00	38.00	0.00	0.00	38.00	0.00	0.00	38.00	0.00	0.00	41.00	155.00		
						COSTEO S/	11,814.00	11,814.00	11,814.00	11,814.00	11,814.00	11,814.00	11,814.00	11,814.00	11,814.00	11,814.00	11,814.00	11,814.00	11,814.00	11,825.00	141,779.00
					2024	FISICO	0.00	0.00	38.00	0.00	0.00	38.00	0.00	0.00	38.00	0.00	0.00	41.00	155.00		
						COSTEO S/	11,814.00	11,814.00	11,814.00	11,814.00	11,814.00	11,814.00	11,814.00	11,814.00	11,814.00	11,814.00	11,814.00	11,814.00	11,825.00	141,779.00	
					2025	FISICO	0.00	0.00	38.00	0.00	0.00	38.00	0.00	0.00	38.00	0.00	0.00	41.00	155.00		
						COSTEO S/	11,814.00	11,814.00	11,814.00	11,814.00	11,814.00	11,814.00	11,814.00	11,814.00	11,814.00	11,814.00	11,814.00	11,814.00	11,825.00	141,779.00	
AOI00149800216	4396301 - ATENCION DE CONTACTOS	030101 - ABANCAY	PERSONA ATENDIDA	Muy Alta	2023	FISICO	21.00	21.00	21.00	21.00	21.00	21.00	21.00	21.00	21.00	21.00	21.00	31.00	262.00		
						COSTEO S/	4,868.00	4,868.00	4,868.00	4,868.00	4,868.00	4,868.00	4,868.00	4,868.00	4,868.00	4,868.00	4,868.00	4,868.00	4,868.00	4,868.00	58,416.00
					2024	FISICO	21.00	21.00	21.00	21.00	21.00	21.00	21.00	21.00	21.00	21.00	21.00	21.00	31.00	262.00	
						COSTEO S/	4,868.00	4,868.00	4,868.00	4,868.00	4,868.00	4,868.00	4,868.00	4,868.00	4,868.00	4,868.00	4,868.00	4,868.00	4,868.00	4,868.00	58,416.00
					2025	FISICO	21.00	21.00	21.00	21.00	21.00	21.00	21.00	21.00	21.00	21.00	21.00	21.00	31.00	262.00	
						COSTEO S/	4,868.00	4,868.00	4,868.00	4,868.00	4,868.00	4,868.00	4,868.00	4,868.00	4,868.00	4,868.00	4,868.00	4,868.00	4,868.00	58,416.00	
AOI00149800217	4396302 - ADMINISTRACION DE TERAPIA PREVENTIVA	030101 - ABANCAY	PERSONA TRATADA	Muy Alta	2023	FISICO	0.00	0.00	1.00	0.00	1.00	1.00	1.00	0.00	1.00	1.00	0.00	1.00	7.00		
						COSTEO S/	4,868.00	4,868.00	4,868.00	4,868.00	4,868.00	4,868.00	4,868.00	4,868.00	4,868.00	4,868.00	4,868.00	4,887.00	58,435.00		
					2024	FISICO	0.00	0.00	1.00	0.00	1.00	1.00	1.00	0.00	1.00	1.00	0.00	1.00	7.00		
						COSTEO S/	4,868.00	4,868.00	4,868.00	4,868.00	4,868.00	4,868.00	4,868.00	4,868.00	4,868.00	4,868.00	4,868.00	4,887.00	58,435.00		
					2025	FISICO	0.00	0.00	1.00	0.00	1.00	1.00	1.00	0.00	1.00	1.00	0.00	1.00	7.00		
						COSTEO S/	4,868.00	4,868.00	4,868.00	4,868.00	4,868.00	4,868.00	4,868.00	4,868.00	4,868.00	4,868.00	4,868.00	4,887.00	58,435.00		
AOI00149800447	0070603 - AGENTES COMUNITARIOS DE SALUD REALIZAN VIGILANCIA CIUDADANA PARA REDUCIR LA VIOLENCIA FÍSICA CAUSADA POR LA PAREJA	030101 - ABANCAY	PERSONA CAPACITADA	Muy Alta	2023	FISICO	0.00	0.00	90.00	0.00	0.00	0.00	0.00	0.00	91.00	0.00	0.00	0.00	181.00		
						COSTEO S/	1,175.96	1,175.96	1,175.96	1,175.96	1,175.96	1,175.96	1,175.96	1,175.96	1,175.96	1,175.96	1,175.96	1,175.96	1,175.96	14,111.52	
					2024	FISICO	0.00	0.00	90.00	0.00	0.00	0.00	0.00	0.00	91.00	0.00	0.00	0.00	181.00		
						COSTEO S/	1,175.96	1,175.96	1,175.96	1,175.96	1,175.96	1,175.96	1,175.96	1,175.96	1,175.96	1,175.96	1,175.96	1,175.96	1,175.96	14,111.52	
					2025	FISICO	0.00	0.00	90.00	0.00	0.00	0.00	0.00	0.00	91.00	0.00	0.00	0.00	181.00		
						COSTEO S/	1,175.96	1,175.96	1,175.96	1,175.96	1,175.96	1,175.96	1,175.96	1,175.96	1,175.96	1,175.96	1,175.96	1,175.96	1,175.96	14,111.52	
AOI00149800506	0070627 - PRIMEROS AUXILIOS PSICOLÓGICOS EN SITUACIONES DE CRISIS Y EMERGENCIAS HUMANITARIAS	030101 - ABANCAY	PERSONA ATENDIDA	Muy Alta	2023	FISICO	0.00	0.00	192.00	0.00	0.00	192.00	0.00	0.00	192.00	0.00	0.00	194.00	770.00		
						COSTEO S/	9,569.00	9,569.00	9,569.00	9,569.00	9,569.00	9,569.00	9,569.00	9,569.00	9,569.00	9,569.00	9,569.00	9,569.00	9,548.00	114,807.00	
					2024	FISICO	0.00	0.00	192.00	0.00	0.00	192.00	0.00	0.00	192.00	0.00	0.00	194.00	770.00		
						COSTEO S/	9,569.00	9,569.00	9,569.00	9,569.00	9,569.00	9,569.00	9,569.00	9,569.00	9,569.00	9,569.00	9,569.00	9,569.00	9,548.00	114,807.00	

POI MultiAnual con Programación Física y Costeo

						COSTEO													
						S/													
						FISICO	0.00	0.00	192.00	0.00	0.00	192.00	0.00	0.00	192.00	0.00	0.00	194.00	770.00
						COSTEO	9,569.00	9,569.00	9,569.00	9,569.00	9,569.00	9,569.00	9,569.00	9,569.00	9,569.00	9,569.00	9,569.00	9,548.00	114,807.00
						S/													
AOI00149801009	0518501 - ACOMPAÑAMIENTO CLINICO PSICOSOCIAL	030101 - ABANCAY	ESTABLECIMIENTO DE SALUD	Muy Alta	2023	FISICO	0.00	0.00	6.00	0.00	0.00	6.00	0.00	0.00	3.00	0.00	0.00	9.00	24.00
					COSTEO	301.00	301.00	301.00	301.00	301.00	301.00	301.00	301.00	301.00	301.00	301.00	301.00	309.00	3,620.00
					FISICO	0.00	0.00	6.00	0.00	0.00	6.00	0.00	0.00	3.00	0.00	0.00	9.00	24.00	
					COSTEO	301.00	301.00	301.00	301.00	301.00	301.00	301.00	301.00	301.00	301.00	301.00	301.00	309.00	3,620.00
					FISICO	0.00	0.00	6.00	0.00	0.00	6.00	0.00	0.00	3.00	0.00	0.00	9.00	24.00	
					COSTEO	301.00	301.00	301.00	301.00	301.00	301.00	301.00	301.00	301.00	301.00	301.00	301.00	309.00	3,620.00
AOI00149801010	5005198 - TRATAMIENTO DE PERSONAS CON TRASTORNOS MENTALES JUDICIALIZADAS	030101 - ABANCAY	PERSONA TRATADA	Muy Alta	2023	FISICO	0.00	0.00	1.00	0.00	0.00	0.00	0.00	0.00	0.00	0.00	0.00	0.00	1.00
					COSTEO	0.00	0.00	0.00	0.00	0.00	0.00	0.00	0.00	0.00	0.00	0.00	0.00	0.00	
					FISICO	0.00	0.00	1.00	0.00	0.00	0.00	0.00	0.00	0.00	0.00	0.00	0.00	1.00	
					COSTEO	0.00	0.00	0.00	0.00	0.00	0.00	0.00	0.00	0.00	0.00	0.00	0.00	0.00	
					FISICO	0.00	0.00	1.00	0.00	0.00	0.00	0.00	0.00	0.00	0.00	0.00	0.00	1.00	
					COSTEO	0.00	0.00	0.00	0.00	0.00	0.00	0.00	0.00	0.00	0.00	0.00	0.00	0.00	
AOI00149801011	5005202 - SESIONES DE ENTRENAMIENTO EN HABILIDADES SOCIALES PARA NIÑAS, NIÑOS	030101 - ABANCAY	PERSONA ATENDIDA	Muy Alta	2023	FISICO	0.00	0.00	56.00	0.00	0.00	56.00	0.00	0.00	56.00	0.00	0.00	56.00	224.00
					COSTEO	216.00	216.00	216.00	216.00	216.00	216.00	216.00	216.00	216.00	216.00	216.00	216.00	221.00	2,597.00
					FISICO	0.00	0.00	56.00	0.00	0.00	56.00	0.00	0.00	56.00	0.00	0.00	56.00	224.00	
					COSTEO	216.00	216.00	216.00	216.00	216.00	216.00	216.00	216.00	216.00	216.00	216.00	216.00	221.00	2,597.00
					FISICO	0.00	0.00	56.00	0.00	0.00	56.00	0.00	0.00	56.00	0.00	0.00	56.00	224.00	
					COSTEO	216.00	216.00	216.00	216.00	216.00	216.00	216.00	216.00	216.00	216.00	216.00	216.00	221.00	2,597.00
AOI00149801050	0070618 - ATENCIÓN DE PERSONAS CON INTOXICACIÓN ALCOHÓLICA GRAVE	030101 - ABANCAY	PERSONA ATENDIDA	Muy Alta	2023	FISICO	0.00	0.00	60.00	0.00	60.00	0.00	60.00	0.00	0.00	60.00	0.00	0.00	240.00
					COSTEO	3,138.00	3,138.00	3,138.00	3,138.00	3,138.00	3,138.00	3,138.00	3,138.00	3,138.00	3,138.00	3,138.00	3,138.00	3,146.00	37,664.00
					FISICO	0.00	0.00	60.00	0.00	60.00	0.00	60.00	0.00	0.00	60.00	0.00	0.00	240.00	
					COSTEO	3,138.00	3,138.00	3,138.00	3,138.00	3,138.00	3,138.00	3,138.00	3,138.00	3,138.00	3,138.00	3,138.00	3,138.00	3,146.00	37,664.00
					FISICO	0.00	0.00	60.00	0.00	60.00	0.00	60.00	0.00	0.00	60.00	0.00	0.00	240.00	
					COSTEO	3,138.00	3,138.00	3,138.00	3,138.00	3,138.00	3,138.00	3,138.00	3,138.00	3,138.00	3,138.00	3,138.00	3,138.00	3,146.00	37,664.00
AOI00149801051	0070608 - TAMIZAJE ESPECIALIZADO PARA DETECTAR PROBLEMAS DEL NEURODESARROLLO EN NIÑAS Y NIÑOS DE 0 A 3 AÑOS	030101 - ABANCAY	PERSONA TAMIZADA	Muy Alta	2023	FISICO	0.00	0.00	88.00	0.00	0.00	88.00	0.00	0.00	0.00	88.00	0.00	91.00	355.00
					COSTEO	386.00	386.00	386.00	386.00	386.00	386.00	386.00	386.00	386.00	386.00	386.00	386.00	396.00	4,642.00
					FISICO	0.00	0.00	88.00	0.00	0.00	88.00	0.00	0.00	0.00	88.00	0.00	91.00	355.00	
					COSTEO	386.00	386.00	386.00	386.00	386.00	386.00	386.00	386.00	386.00	386.00	386.00	386.00	396.00	4,642.00
					FISICO	0.00	0.00	88.00	0.00	0.00	88.00	0.00	0.00	0.00	88.00	0.00	91.00	355.00	
					COSTEO	386.00	386.00	386.00	386.00	386.00	386.00	386.00	386.00	386.00	386.00	386.00	386.00	396.00	4,642.00
AOI00149801052	5005927 - TRATAMIENTO AMBULATORIO DE NIÑOS Y	030101 - ABANCAY	PERSONA TRATADA	Muy Alta	2023	FISICO	0.00	0.00	152.00	0.00	152.00	0.00	152.00	0.00	152.00	0.00	2.00	0.00	610.00
						COSTEO	12,581.00	12,581.00	12,581.00	12,581.00	12,581.00	12,581.00	12,581.00	12,581.00	12,581.00	12,581.00	12,581.00	12,581.00	12,582.00

POI MultiAnual con Programación Física y Costeo

NIÑAS Y ADOLESCENTES DE 0 A 17 AÑOS POR TRASTORNOS MENTALES Y DEL COMPORTAMIENTO.				2024	FISICO	0.00	0.00	152.00	0.00	152.00	0.00	152.00	0.00	152.00	0.00	2.00	0.00	610.00					
					COSTEO S/	12,581.00	12,581.00	12,581.00	12,581.00	12,581.00	12,581.00	12,581.00	12,581.00	12,581.00	12,581.00	12,581.00	12,581.00	12,581.00	12,581.00	12,581.00	150,973.00		
					FISICO	0.00	0.00	152.00	0.00	152.00	0.00	152.00	0.00	152.00	0.00	152.00	0.00	152.00	0.00	2.00	0.00	610.00	
					COSTEO S/	12,581.00	12,581.00	12,581.00	12,581.00	12,581.00	12,581.00	12,581.00	12,581.00	12,581.00	12,581.00	12,581.00	12,581.00	12,581.00	12,581.00	12,581.00	12,581.00	150,973.00	
					FISICO	0.00	0.00	152.00	0.00	152.00	0.00	152.00	0.00	152.00	0.00	152.00	0.00	152.00	0.00	2.00	0.00	610.00	
					COSTEO S/	12,581.00	12,581.00	12,581.00	12,581.00	12,581.00	12,581.00	12,581.00	12,581.00	12,581.00	12,581.00	12,581.00	12,581.00	12,581.00	12,581.00	12,581.00	12,581.00	150,973.00	
AOI00149801053	5005192 - INTERVENCIONES BREVES MOTIVACIONALES PARA PERSONAS CON CONSUMO PERJUDICIAL DEL ALCOHOL Y TABACO.	030101 - ABANCAY	PERSONA TRATADA	Muy Alta	2023	FISICO	0.00	0.00	5.00	0.00	5.00	0.00	5.00	0.00	5.00	0.00	5.00	0.00	25.00				
						COSTEO S/	14,120.00	14,120.00	14,120.00	14,120.00	14,120.00	14,120.00	14,120.00	14,120.00	14,120.00	14,120.00	14,120.00	14,120.00	14,120.00	14,120.00	14,127.00	169,447.00	
					2024	FISICO	0.00	0.00	5.00	0.00	5.00	0.00	5.00	0.00	5.00	0.00	5.00	0.00	5.00	0.00	5.00	0.00	25.00
						COSTEO S/	14,120.00	14,120.00	14,120.00	14,120.00	14,120.00	14,120.00	14,120.00	14,120.00	14,120.00	14,120.00	14,120.00	14,120.00	14,120.00	14,120.00	14,120.00	14,127.00	169,447.00
						FISICO	0.00	0.00	5.00	0.00	5.00	0.00	5.00	0.00	5.00	0.00	5.00	0.00	5.00	0.00	5.00	0.00	25.00
						COSTEO S/	14,120.00	14,120.00	14,120.00	14,120.00	14,120.00	14,120.00	14,120.00	14,120.00	14,120.00	14,120.00	14,120.00	14,120.00	14,120.00	14,120.00	14,120.00	14,127.00	169,447.00
2025	FISICO	0.00	0.00	5.00	0.00	5.00	0.00	5.00	0.00	5.00	0.00	5.00	0.00	5.00	0.00	5.00	0.00	25.00					
	COSTEO S/	14,120.00	14,120.00	14,120.00	14,120.00	14,120.00	14,120.00	14,120.00	14,120.00	14,120.00	14,120.00	14,120.00	14,120.00	14,120.00	14,120.00	14,120.00	14,127.00	169,447.00					
AOI00149801055	5005190 - TRATAMIENTO AMBULATORIO DE PERSONAS CON DEPRESIÓN	030101 - ABANCAY	ACCION	Muy Alta	2023	FISICO	0.00	0.00	0.00	0.00	0.00	0.00	0.00	0.00	0.00	0.00	0.00	1.00	1.00				
						COSTEO S/	33,879.79	33,879.79	33,879.79	33,879.79	33,879.79	33,879.79	33,879.79	33,879.79	33,879.79	33,879.79	33,879.79	33,879.79	33,879.79	33,879.83	406,557.52		
					2024	FISICO	0.00	0.00	0.00	0.00	0.00	0.00	0.00	0.00	0.00	0.00	0.00	0.00	0.00	0.00	1.00	1.00	
						COSTEO S/	33,879.79	33,879.79	33,879.79	33,879.79	33,879.79	33,879.79	33,879.79	33,879.79	33,879.79	33,879.79	33,879.79	33,879.79	33,879.79	33,879.79	33,879.83	406,557.52	
						FISICO	0.00	0.00	0.00	0.00	0.00	0.00	0.00	0.00	0.00	0.00	0.00	0.00	0.00	0.00	1.00	1.00	
						COSTEO S/	33,879.79	33,879.79	33,879.79	33,879.79	33,879.79	33,879.79	33,879.79	33,879.79	33,879.79	33,879.79	33,879.79	33,879.79	33,879.79	33,879.79	33,879.83	406,557.52	
2025	FISICO	0.00	0.00	0.00	0.00	0.00	0.00	0.00	0.00	0.00	0.00	0.00	0.00	0.00	0.00	1.00	1.00						
	COSTEO S/	33,879.79	33,879.79	33,879.79	33,879.79	33,879.79	33,879.79	33,879.79	33,879.79	33,879.79	33,879.79	33,879.79	33,879.79	33,879.79	33,879.79	33,879.83	406,557.52						
AOI00149801073	5005203 - SUPERVISIÓN DEL PROGRAMA EN SALUD MENTAL	030101 - ABANCAY	INFORME	Muy Alta	2023	FISICO	0.00	0.00	2.00	0.00	0.00	2.00	0.00	0.00	2.00	0.00	2.00	1.00	9.00				
						COSTEO S/	41.66	41.66	41.66	41.66	41.66	41.66	41.66	41.66	41.66	41.66	41.66	41.66	41.66	41.74	500.00		
					2024	FISICO	0.00	0.00	2.00	0.00	0.00	2.00	0.00	0.00	2.00	0.00	2.00	0.00	2.00	1.00	9.00		
						COSTEO S/	41.66	41.66	41.66	41.66	41.66	41.66	41.66	41.66	41.66	41.66	41.66	41.66	41.66	41.74	500.00		
						FISICO	0.00	0.00	2.00	0.00	0.00	2.00	0.00	0.00	2.00	0.00	2.00	0.00	2.00	1.00	9.00		
						COSTEO S/	41.66	41.66	41.66	41.66	41.66	41.66	41.66	41.66	41.66	41.66	41.66	41.66	41.66	41.74	500.00		
2025	FISICO	0.00	0.00	2.00	0.00	0.00	2.00	0.00	0.00	2.00	0.00	2.00	0.00	2.00	1.00	9.00							
	COSTEO S/	41.66	41.66	41.66	41.66	41.66	41.66	41.66	41.66	41.66	41.66	41.66	41.66	41.66	41.74	500.00							
AOI00149801074	5005204 - EVALUACIÓN DEL PROGRAMA EN SALUD MENTAL	030101 - ABANCAY	ACCION	Muy Alta	2023	FISICO	0.00	1.00	0.00	4.00	0.00	1.00	1.00	0.00	1.00	0.00	1.00	0.00	9.00				
						COSTEO S/	41.66	41.66	41.66	41.66	41.66	41.66	41.66	41.66	41.66	41.66	41.66	41.66	41.74	500.00			
					2024	FISICO	0.00	1.00	0.00	4.00	0.00	1.00	1.00	0.00	1.00	0.00	1.00	0.00	1.00	0.00	9.00		
						COSTEO S/	41.66	41.66	41.66	41.66	41.66	41.66	41.66	41.66	41.66	41.66	41.66	41.66	41.74	500.00			
						FISICO	0.00	1.00	0.00	4.00	0.00	1.00	1.00	0.00	1.00	0.00	1.00	0.00	1.00	0.00	9.00		
						COSTEO S/	41.66	41.66	41.66	41.66	41.66	41.66	41.66	41.66	41.66	41.66	41.66	41.66	41.74	500.00			
2025	FISICO	0.00	1.00	0.00	4.00	0.00	1.00	1.00	0.00	1.00	0.00	1.00	0.00	1.00	0.00	9.00							
	COSTEO S/	41.66	41.66	41.66	41.66	41.66	41.66	41.66	41.66	41.66	41.66	41.66	41.66	41.74	500.00								
AOI00149801085	0070604 - LIDERES ADOLESCENTES PROMUEVEN LA SALUD MENTAL EN SU COMUNIDAD	030101 - ABANCAY	FAMILIA	Muy Alta	2023	FISICO	0.00	0.00	0.00	180.00	0.00	0.00	180.00	0.00	180.00	0.00	0.00	26.00	566.00				
						COSTEO S/	1,175.96	1,175.96	1,175.96	1,175.96	1,175.96	1,175.96	1,175.96	1,175.96	1,175.96	1,175.96	1,175.96	1,175.96	1,175.96	1,175.96	14,111.52		
					2024	FISICO	0.00	0.00	0.00	180.00	0.00	0.00	180.00	0.00	180.00	0.00	180.00	0.00	0.00	26.00	566.00		
						COSTEO S/	1,175.96	1,175.96	1,175.96	1,175.96	1,175.96	1,175.96	1,175.96	1,175.96	1,175.96	1,175.96	1,175.96	1,175.96	1,175.96	1,175.96	14,111.52		
						FISICO	0.00	0.00	0.00	180.00	0.00	0.00	180.00	0.00	180.00	0.00	180.00	0.00	0.00	26.00	566.00		
						COSTEO S/	1,175.96	1,175.96	1,175.96	1,175.96	1,175.96	1,175.96	1,175.96	1,175.96	1,175.96	1,175.96	1,175.96	1,175.96	1,175.96	1,175.96	14,111.52		
2025	FISICO	0.00	0.00	0.00	180.00	0.00	0.00	180.00	0.00	180.00	0.00	180.00	0.00	0.00	26.00	566.00							
	COSTEO S/	1,175.96	1,175.96	1,175.96	1,175.96	1,175.96	1,175.96	1,175.96	1,175.96	1,175.96	1,175.96	1,175.96	1,175.96	1,175.96	1,175.96	14,111.52							

AEI.01.10 - ATENCIÓN AMBULATORIA DE EMERGENCIAS Y URGENCIAS MÉDICAS EN EL DEPARTAMENTO.																				
CODIGO	ACTIVIDAD OPERATIVA	UBIGEO	U.M.	PRIORIDAD	PERIODO MULTIANUAL	PROGRAMACION MENSUAL												TOTAL ANUAL		
						META	01	02	03	04	05	06	07	08	09	10	11		12	
AOI00149800924	5005560 - DESARROLLO DE SIMULACROS EN GESTION REACTIVA	030101 - ABANCAY	REPORTE	Muy Alta	2023	FISICO	0.00	0.00	0.00	5.00	0.00	5.00	0.00	0.00	0.00	5.00	0.00	0.00	15.00	
						COSTEO S/	366.00	366.00	366.00	366.00	366.00	366.00	366.00	366.00	366.00	366.00	366.00	366.00	366.00	374.00
					2024	FISICO	0.00	0.00	0.00	5.00	0.00	5.00	0.00	0.00	0.00	5.00	0.00	0.00	15.00	
						COSTEO S/	366.00	366.00	366.00	366.00	366.00	366.00	366.00	366.00	366.00	366.00	366.00	366.00	374.00	4,400.00
2025	FISICO	0.00	0.00	0.00	5.00	0.00	5.00	0.00	0.00	0.00	5.00	0.00	0.00	15.00						
	COSTEO S/	366.00	366.00	366.00	366.00	366.00	366.00	366.00	366.00	366.00	366.00	366.00	366.00	374.00	4,400.00					
AOI00149800929	5004280 - DESARROLLO DE INSTRUMENTOS ESTRATEGICOS PARA LA GESTION DEL RIESGO DE DESASTRES	030101 - ABANCAY	INFORME	Muy Alta	2023	FISICO	0.00	0.00	3.00	0.00	0.00	3.00	0.00	0.00	3.00	0.00	0.00	3.00	12.00	
						COSTEO S/	291.00	291.00	291.00	291.00	291.00	291.00	291.00	291.00	291.00	291.00	291.00	291.00	299.00	3,500.00
					2024	FISICO	0.00	0.00	3.00	0.00	0.00	3.00	0.00	0.00	3.00	0.00	0.00	3.00	12.00	
						COSTEO S/	291.00	291.00	291.00	291.00	291.00	291.00	291.00	291.00	291.00	291.00	291.00	291.00	299.00	3,500.00
2025	FISICO	0.00	0.00	3.00	0.00	0.00	3.00	0.00	0.00	3.00	0.00	0.00	3.00	12.00						
	COSTEO S/	291.00	291.00	291.00	291.00	291.00	291.00	291.00	291.00	291.00	291.00	291.00	291.00	299.00	3,500.00					
AOI00149800930	5004279 - MONITOREO, SUPERVISION Y EVALUACION DE PRODUCTOS Y ACTIVIDADES EN GESTION DE RIESGO DE DESASTRES	030101 - ABANCAY	INFORME	Muy Alta	2023	FISICO	0.00	0.00	2.00	0.00	0.00	2.00	0.00	0.00	2.00	0.00	0.00	2.00	8.00	
						COSTEO S/	291.00	291.00	291.00	291.00	291.00	291.00	291.00	291.00	291.00	291.00	291.00	299.00	3,500.00	
					2024	FISICO	0.00	0.00	2.00	0.00	0.00	2.00	0.00	0.00	2.00	0.00	0.00	2.00	8.00	
						COSTEO S/	291.00	291.00	291.00	291.00	291.00	291.00	291.00	291.00	291.00	291.00	291.00	299.00	3,500.00	
2025	FISICO	0.00	0.00	2.00	0.00	0.00	2.00	0.00	0.00	2.00	0.00	0.00	2.00	8.00						
	COSTEO S/	291.00	291.00	291.00	291.00	291.00	291.00	291.00	291.00	291.00	291.00	291.00	299.00	3,500.00						
AOI00149800931	5005561 - IMPLEMENTACION DE BRIGADAS PARA LA ATENCION FRENTE A EMERGENCIAS Y DESASTRES	030101 - ABANCAY	BRIGADA	Muy Alta	2023	FISICO	0.00	0.00	1.00	0.00	0.00	1.00	0.00	0.00	1.00	0.00	0.00	0.00	3.00	
						COSTEO S/	1,241.00	1,241.00	1,241.00	1,241.00	1,241.00	1,241.00	1,241.00	1,241.00	1,241.00	1,241.00	1,241.00	1,249.00	14,900.00	
					2024	FISICO	0.00	0.00	1.00	0.00	0.00	1.00	0.00	0.00	1.00	0.00	0.00	0.00	3.00	
						COSTEO S/	1,241.00	1,241.00	1,241.00	1,241.00	1,241.00	1,241.00	1,241.00	1,241.00	1,241.00	1,241.00	1,241.00	1,249.00	14,900.00	
2025	FISICO	0.00	0.00	1.00	0.00	0.00	1.00	0.00	0.00	1.00	0.00	0.00	0.00	3.00						
	COSTEO S/	1,241.00	1,241.00	1,241.00	1,241.00	1,241.00	1,241.00	1,241.00	1,241.00	1,241.00	1,241.00	1,241.00	1,249.00	14,900.00						
AOI00149800932	5005612 - DESARROLLO DE LOS CENTROS Y ESPACIOS DE MONITOREO DE EMERGENCIAS Y DESASTRES	030101 - ABANCAY	REPORTE	Muy Alta	2023	FISICO	0.00	0.00	3.00	0.00	0.00	3.00	0.00	0.00	3.00	0.00	0.00	3.00	12.00	
						COSTEO S/	3,130.00	3,130.00	3,130.00	3,130.00	3,130.00	3,130.00	3,130.00	3,130.00	3,130.00	3,130.00	3,130.00	3,131.00	37,561.00	
					2024	FISICO	0.00	0.00	3.00	0.00	0.00	3.00	0.00	0.00	3.00	0.00	0.00	3.00	12.00	
						COSTEO S/	3,130.00	3,130.00	3,130.00	3,130.00	3,130.00	3,130.00	3,130.00	3,130.00	3,130.00	3,130.00	3,130.00	3,131.00	37,561.00	
2025	FISICO	0.00	0.00	3.00	0.00	0.00	3.00	0.00	0.00	3.00	0.00	0.00	3.00	12.00						
	COSTEO S/	3,130.00	3,130.00	3,130.00	3,130.00	3,130.00	3,130.00	3,130.00	3,130.00	3,130.00	3,130.00	3,130.00	3,131.00	37,561.00						
AOI00149800933	5005583 - ORGANIZACION Y ENTRENAMIENTO DE COMUNIDADES EN	030101 - ABANCAY	PERSONA	Muy Alta	2023	FISICO	5.00	5.00	5.00	5.00	5.00	5.00	5.00	5.00	5.00	5.00	5.00	5.00	60.00	
						COSTEO S/	208.00	208.00	208.00	208.00	208.00	208.00	208.00	208.00	208.00	208.00	208.00	212.00	2,500.00	

POI MultiAnual con Programación Física y Costeo

	HABILIDADES FRENTE AL RIESGO DE DESASTRES		2024	FISICO	5.00	5.00	5.00	5.00	5.00	5.00	5.00	5.00	5.00	5.00	5.00	60.00		
				COSTEO S/	208.00	208.00	208.00	208.00	208.00	208.00	208.00	208.00	208.00	208.00	208.00	212.00	2,500.00	
			2025	FISICO	5.00	5.00	5.00	5.00	5.00	5.00	5.00	5.00	5.00	5.00	5.00	5.00	60.00	
				COSTEO S/	208.00	208.00	208.00	208.00	208.00	208.00	208.00	208.00	208.00	208.00	208.00	212.00	2,500.00	
			2023	FISICO	0.00	0.00	0.00	0.00	0.00	1.00	0.00	0.00	0.00	0.00	0.00	0.00	1.00	
				COSTEO S/	200.00	200.00	200.00	200.00	200.00	200.00	200.00	200.00	200.00	100.00	50.00	50.00	2,000.00	
AOI00149801025	0074001 - DESARROLLO DE ESTUDIOS DE VULNERABILIDAD Y RIESGO EN SERVICIOS PUBLICOS	030101 - ABANCAY	DOCUMENTO TECNICO	Muy Alta	2024	FISICO	0.00	0.00	0.00	0.00	1.00	0.00	0.00	0.00	0.00	0.00	1.00	
						COSTEO S/	200.00	200.00	200.00	200.00	200.00	200.00	200.00	100.00	50.00	50.00	2,000.00	
			2025	FISICO	0.00	0.00	0.00	0.00	0.00	1.00	0.00	0.00	0.00	0.00	0.00	0.00	1.00	
						COSTEO S/	200.00	200.00	200.00	200.00	200.00	200.00	200.00	100.00	50.00	50.00	2,000.00	
			2023	FISICO	0.00	0.00	10.00	0.00	0.00	10.00	0.00	0.00	10.00	0.00	0.00	0.00	30.00	
						COSTEO S/	0.00	0.00	1,500.00	0.00	0.00	1,500.00	0.00	0.00	1,500.00	0.00	4,500.00	
AOI00149801026	5005580 - FORMACION Y CAPACITACION EN MATERIA DE GESTION DE RIESGO DE DESASTRES Y ADAPTACION AL CAMBIO CLIMATICO	030101 - ABANCAY	PERSONA	Muy Alta	2024	FISICO	0.00	0.00	10.00	0.00	0.00	10.00	0.00	0.00	0.00	0.00	30.00	
						COSTEO S/	0.00	0.00	1,500.00	0.00	0.00	1,500.00	0.00	0.00	1,500.00	0.00	4,500.00	
			2025	FISICO	0.00	0.00	10.00	0.00	0.00	10.00	0.00	0.00	10.00	0.00	0.00	0.00	30.00	
						COSTEO S/	0.00	0.00	1,500.00	0.00	0.00	1,500.00	0.00	0.00	1,500.00	0.00	4,500.00	
			2023	FISICO	20.00	20.00	20.00	20.00	20.00	20.00	20.00	20.00	20.00	20.00	20.00	28.00	248.00	
						COSTEO S/	35,047.00	35,047.00	35,047.00	35,047.00	35,047.00	35,047.00	35,047.00	35,047.00	35,047.00	35,047.00	35,056.00	420,573.00
AOI00149801049	5005906 - SERVICIO DE TRANSPORTE ASISTIDO DE LA EMERGENCIA TERRESTRE	030101 - ABANCAY	ATENCION	Muy Alta	2024	FISICO	20.00	20.00	20.00	20.00	20.00	20.00	20.00	20.00	20.00	28.00	248.00	
						COSTEO S/	35,047.00	35,047.00	35,047.00	35,047.00	35,047.00	35,047.00	35,047.00	35,047.00	35,047.00	35,056.00	420,573.00	
			2025	FISICO	20.00	20.00	20.00	20.00	20.00	20.00	20.00	20.00	20.00	20.00	20.00	28.00	248.00	
						COSTEO S/	35,047.00	35,047.00	35,047.00	35,047.00	35,047.00	35,047.00	35,047.00	35,047.00	35,047.00	35,056.00	420,573.00	

COSTEO TOTAL AÑO 2023 S/	41,396,877.00
COSTEO TOTAL AÑO 2024 S/	41,396,877.00
COSTEO TOTAL AÑO 2025 S/	41,396,877.00

U.M. = Unidad de Medida

FIRMA

Anexo B-4
PLAN OPERATIVO INSTITUCIONAL (20 Mayo 2022)
Año : 2023 - 2025

Periodo POI Multianual 2023 - 2025
Nivel de Gobierno R - GOBIERNOS REGIONALES
Sector 99 - GOBIERNOS REGIONALES
Pliego 442 - GOBIERNO REGIONAL DEL DEPARTAMENTO DE APURIMAC
Unidad Ejecutora 001502 - GOB. REG. APURIMAC - RED DE SALUD AYMARAE

CENTRO DE COSTO: 2.03 - OFICINA DE PERSONAL

OEI.09 - FORTALECER LA GESTIÓN INSTITUCIONAL DEL GOBIERNO REGIONAL DE APURÍMAC

AEI.09.03 - GESTIÓN INSTITUCIONAL POR RESULTADOS IMPLEMENTADA EN LA ENTIDAD

CODIGO	ACTIVIDAD OPERATIVA	UBIGEO	U.M.	PRIORIDAD	PERIODO MULTIANUAL	PROGRAMACION MENSUAL												TOTAL ANUAL						
						META	01	02	03	04	05	06	07	08	09	10	11		12					
AOI00150200506	BRINDAR ATENCION INTEGRAL DE SALUD A LA POBLACION	030401 - CHALHUANCA	REPORTE	Muy Alta	2023	FISICO	1.00	1.00	1.00	1.00	1.00	1.00	1.00	1.00	1.00	1.00	1.00	1.00	1.00	12.00				
						COSTEO S/	124,945.00	124,945.00	124,945.00	124,945.00	124,945.00	124,945.00	124,945.00	124,945.00	124,945.00	124,945.00	124,945.00	124,945.00	124,945.00	124,945.00	124,945.00	1,499,340.00		
					2024	FISICO	1.00	1.00	1.00	1.00	1.00	1.00	1.00	1.00	1.00	1.00	1.00	1.00	1.00	1.00	1.00	1.00	12.00	
						COSTEO S/	124,945.00	124,945.00	124,945.00	124,945.00	124,945.00	124,945.00	124,945.00	124,945.00	124,945.00	124,945.00	124,945.00	124,945.00	124,945.00	124,945.00	124,945.00	124,945.00	1,499,340.00	
					2025	FISICO	1.00	1.00	1.00	1.00	1.00	1.00	1.00	1.00	1.00	1.00	1.00	1.00	1.00	1.00	1.00	1.00	1.00	12.00
						COSTEO S/	124,945.00	124,945.00	124,945.00	124,945.00	124,945.00	124,945.00	124,945.00	124,945.00	124,945.00	124,945.00	124,945.00	124,945.00	124,945.00	124,945.00	124,945.00	124,945.00	1,499,340.00	
AOI00150200507	ADMINISTRACION Y CUSTODIA	030401 - CHALHUANCA	INFORME	Muy Alta	2023	FISICO	1.00	1.00	1.00	1.00	1.00	1.00	1.00	1.00	1.00	1.00	1.00	1.00	1.00	12.00				
						COSTEO S/	106,068.25	106,068.25	106,068.25	106,068.25	106,068.25	106,068.25	106,068.25	106,068.25	106,068.25	106,068.25	106,068.25	106,068.25	106,068.25	106,068.25	106,068.25	1,272,819.00		
					2024	FISICO	1.00	1.00	1.00	1.00	1.00	1.00	1.00	1.00	1.00	1.00	1.00	1.00	1.00	1.00	1.00	1.00	12.00	
						COSTEO S/	106,068.25	106,068.25	106,068.25	106,068.25	106,068.25	106,068.25	106,068.25	106,068.25	106,068.25	106,068.25	106,068.25	106,068.25	106,068.25	106,068.25	106,068.25	106,068.25	1,272,819.00	
					2025	FISICO	1.00	1.00	1.00	1.00	1.00	1.00	1.00	1.00	1.00	1.00	1.00	1.00	1.00	1.00	1.00	1.00	1.00	12.00
						COSTEO S/	106,068.25	106,068.25	106,068.25	106,068.25	106,068.25	106,068.25	106,068.25	106,068.25	106,068.25	106,068.25	106,068.25	106,068.25	106,068.25	106,068.25	106,068.25	106,068.25	1,272,819.00	
AOI00150200508	GESTION ADMINISTRATIVA	030401 - CHALHUANCA	INFORME	Muy Alta	2023	FISICO	1.00	1.00	1.00	1.00	1.00	1.00	1.00	1.00	1.00	1.00	1.00	1.00	1.00	12.00				
						COSTEO S/	122,225.50	122,225.50	122,225.50	122,225.50	122,225.50	122,225.50	122,225.50	122,225.50	122,225.50	122,225.50	122,225.50	122,225.50	122,225.50	122,225.50	122,225.50	1,466,706.00		
					2024	FISICO	1.00	1.00	1.00	1.00	1.00	1.00	1.00	1.00	1.00	1.00	1.00	1.00	1.00	1.00	1.00	1.00	12.00	
						COSTEO S/	122,225.50	122,225.50	122,225.50	122,225.50	122,225.50	122,225.50	122,225.50	122,225.50	122,225.50	122,225.50	122,225.50	122,225.50	122,225.50	122,225.50	122,225.50	122,225.50	1,466,706.00	
					2025	FISICO	1.00	1.00	1.00	1.00	1.00	1.00	1.00	1.00	1.00	1.00	1.00	1.00	1.00	1.00	1.00	1.00	1.00	12.00
						COSTEO S/	122,225.50	122,225.50	122,225.50	122,225.50	122,225.50	122,225.50	122,225.50	122,225.50	122,225.50	122,225.50	122,225.50	122,225.50	122,225.50	122,225.50	122,225.50	122,225.50	1,466,706.00	
AOI00150200579	5006269 - PREVENCIÓN, CONTROL, DIAGNÓSTICO Y TRATAMIENTO DE CORONAVIRUS	030401 - CHALHUANCA	ACCION	Muy Alta	2023	FISICO	1.00	1.00	1.00	1.00	1.00	1.00	1.00	1.00	1.00	1.00	1.00	1.00	1.00	1.00	12.00			
						COSTEO S/	71,206.00	71,206.00	71,206.00	71,206.00	71,206.00	71,206.00	71,206.00	71,206.00	71,206.00	71,206.00	71,206.00	71,206.00	71,206.00	71,206.00	71,206.00	71,206.00	854,482.00	
					2024	FISICO	1.00	1.00	1.00	1.00	1.00	1.00	1.00	1.00	1.00	1.00	1.00	1.00	1.00	1.00	1.00	1.00	1.00	12.00
						COSTEO S/	71,206.00	71,206.00	71,206.00	71,206.00	71,206.00	71,206.00	71,206.00	71,206.00	71,206.00	71,206.00	71,206.00	71,206.00	71,206.00	71,206.00	71,206.00	71,206.00	854,482.00	
					2025	FISICO	1.00	1.00	1.00	1.00	1.00	1.00	1.00	1.00	1.00	1.00	1.00	1.00	1.00	1.00	1.00	1.00	1.00	12.00
						COSTEO	71,206.00	71,206.00	71,206.00	71,206.00	71,206.00	71,206.00	71,206.00	71,206.00	71,206.00	71,206.00	71,206.00	71,206.00	71,206.00	71,206.00	71,206.00	71,206.00	71,206.00	854,482.00

POI MultiAnual con Programación Física y Costeo

S/

AOI00150200580	5006269 - INFRAESTRUCTURA Y EQUIPAMIENTOS	030401 - CHALHUANCA	ACCION	Muy Alta	2023	FISICO	1.00	1.00	1.00	1.00	1.00	1.00	1.00	1.00	1.00	1.00	1.00	1.00	12.00					
						COSTEO S/	5,206.00	5,206.00	5,206.00	5,206.00	5,206.00	5,206.00	5,206.00	5,206.00	5,206.00	5,206.00	5,206.00	5,206.00	5,206.00	5,214.00	62,480.00			
					2024	FISICO	1.00	1.00	1.00	1.00	1.00	1.00	1.00	1.00	1.00	1.00	1.00	1.00	1.00	1.00	1.00	1.00	1.00	12.00
						COSTEO S/	5,206.00	5,206.00	5,206.00	5,206.00	5,206.00	5,206.00	5,206.00	5,206.00	5,206.00	5,206.00	5,206.00	5,206.00	5,206.00	5,206.00	5,214.00	62,480.00		
					2025	FISICO	1.00	1.00	1.00	1.00	1.00	1.00	1.00	1.00	1.00	1.00	1.00	1.00	1.00	1.00	1.00	1.00	1.00	12.00
						COSTEO S/	5,206.00	5,206.00	5,206.00	5,206.00	5,206.00	5,206.00	5,206.00	5,206.00	5,206.00	5,206.00	5,206.00	5,206.00	5,206.00	5,214.00	62,480.00			

CENTRO DE COSTO: 7.01 - SANTA ROSA

OEI.01 - BRINDAR SERVICIOS DE SALUD PREVENTIVA PROMOCIONAL; RECUPERATIVA Y DE REHABILITACIÓN A LA POBLACIÓN DE APURÍMAC.

AEI.01.02 - ATENCIÓN INTEGRAL DE SALUD; PARA REDUCIR LA DESNUTRICIÓN CRÓNICA Y ANEMIA DE NIÑOS MENORES DE 5 AÑOS.

CODIGO	ACTIVIDAD OPERATIVA	UBIGEO	U.M.	PRIORIDAD	PERIODO MULTIANUAL	PROGRAMACION MENSUAL												TOTAL ANUAL				
						META	01	02	03	04	05	06	07	08	09	10	11		12			
AOI00150200028	3325401 - VACUNACION NIÑO < 1 AÑO	030400 - MULTIDISTRITAL	NIÑO PROTEGIDO	Muy Alta	2023	FISICO	9.00	10.00	9.00	10.00	10.00	10.00	10.00	10.00	10.00	10.00	10.00	10.00	10.00	118.00		
						COSTEO S/	0.00	0.00	190.66	0.00	0.00	190.66	0.00	0.00	190.66	0.00	0.00	190.66	0.00	0.00	190.66	762.64
					2024	FISICO	9.00	10.00	9.00	10.00	10.00	10.00	10.00	10.00	10.00	10.00	10.00	10.00	10.00	10.00	10.00	118.00
						COSTEO S/	0.00	0.00	190.66	0.00	0.00	190.66	0.00	0.00	190.66	0.00	0.00	190.66	0.00	0.00	190.66	762.64
					2025	FISICO	9.00	10.00	9.00	10.00	10.00	10.00	10.00	10.00	10.00	10.00	10.00	10.00	10.00	10.00	10.00	118.00
						COSTEO S/	0.00	0.00	190.66	0.00	0.00	190.66	0.00	0.00	190.66	0.00	0.00	190.66	0.00	0.00	190.66	762.64

AOI00150200033	3325404 - VACUNACION NIÑO RECIENTE NACIDO	030400 - MULTIDISTRITAL	NIÑO PROTEGIDO	Muy Alta	2023	FISICO	4.00	4.00	4.00	5.00	4.00	5.00	5.00	5.00	5.00	5.00	55.00			
						COSTEO S/	0.00	0.00	190.66	0.00	0.00	0.00	190.66	0.00	190.66	0.00	0.00	190.66	762.64	
					2024	FISICO	4.00	4.00	4.00	5.00	4.00	5.00	5.00	5.00	5.00	4.00	5.00	5.00	55.00	
						COSTEO S/	0.00	0.00	190.66	0.00	0.00	0.00	190.66	0.00	190.66	0.00	0.00	190.66	762.64	
					2025	FISICO	4.00	4.00	4.00	5.00	4.00	5.00	5.00	5.00	5.00	4.00	5.00	5.00	55.00	
						COSTEO S/	0.00	0.00	190.66	0.00	0.00	0.00	190.66	0.00	190.66	0.00	0.00	190.66	762.64	
AOI00150200035	3325405 - VACUNACION NIÑO = 2 AÑOS	030400 - MULTIDISTRITAL	NIÑO PROTEGIDO	Muy Alta	2023	FISICO	1.00	1.00	1.00	1.00	1.00	1.00	1.00	1.00	1.00	1.00	2.00	13.00		
						COSTEO S/	0.00	0.00	190.66	0.00	0.00	190.66	0.00	0.00	190.66	0.00	0.00	190.66	762.64	
					2024	FISICO	1.00	1.00	1.00	1.00	1.00	1.00	1.00	1.00	1.00	1.00	1.00	2.00	13.00	
						COSTEO S/	0.00	0.00	190.66	0.00	0.00	190.66	0.00	0.00	190.66	0.00	0.00	190.66	762.64	
					2025	FISICO	1.00	1.00	1.00	1.00	1.00	1.00	1.00	1.00	1.00	2.00	13.00			
						COSTEO S/	0.00	0.00	190.66	0.00	0.00	190.66	0.00	0.00	190.66	0.00	0.00	190.66	762.64	
AOI00150200038	3325406 - VACUNACION NIÑO = 3 AÑOS	030400 - MULTIDISTRITAL	NIÑO PROTEGIDO	Muy Alta	2023	FISICO	1.00	1.00	1.00	1.00	1.00	1.00	1.00	1.00	1.00	1.00	2.00	13.00		
						COSTEO S/	0.00	0.00	190.66	0.00	0.00	190.66	0.00	0.00	190.66	0.00	0.00	190.66	762.64	
					2024	FISICO	1.00	1.00	1.00	1.00	1.00	1.00	1.00	1.00	1.00	1.00	1.00	2.00	13.00	
						COSTEO S/	0.00	0.00	190.66	0.00	0.00	190.66	0.00	0.00	190.66	0.00	0.00	190.66	762.64	
					2025	FISICO	1.00	1.00	1.00	1.00	1.00	1.00	1.00	1.00	1.00	2.00	13.00			
						COSTEO S/	0.00	0.00	190.66	0.00	0.00	190.66	0.00	0.00	190.66	0.00	0.00	190.66	762.64	
AOI00150200042	3325407 - VACUNACION NIÑO DE MADRE VIH	030400 - MULTIDISTRITAL	NIÑO PROTEGIDO	Muy Alta	2023	FISICO	0.00	0.00	0.00	0.00	0.00	0.00	0.00	0.00	0.00	0.00	0.00	1.00	1.00	
						COSTEO S/	0.00	0.00	190.66	0.00	0.00	190.66	0.00	0.00	190.66	0.00	0.00	190.66	762.64	
					2024	FISICO	0.00	0.00	0.00	0.00	0.00	0.00	0.00	0.00	0.00	0.00	0.00	0.00	1.00	1.00
						COSTEO S/	0.00	0.00	190.66	0.00	0.00	190.66	0.00	0.00	190.66	0.00	0.00	190.66	762.64	
					2025	FISICO	0.00	0.00	0.00	0.00	0.00	0.00	0.00	0.00	0.00	0.00	1.00	1.00		
						COSTEO S/	0.00	0.00	190.66	0.00	0.00	190.66	0.00	0.00	190.66	0.00	0.00	190.66	762.64	
AOI00150200043	3325408 - ATENCION DE LAS REACCIONES ADVERSAS A LAS VACUNAS	030400 - MULTIDISTRITAL	CASO TRATADO	Muy Alta	2023	FISICO	2.00	2.00	2.00	2.00	2.00	2.00	2.00	2.00	2.00	2.00	2.00	24.00		
						COSTEO S/	0.00	0.00	0.00	0.00	0.00	0.00	0.00	0.00	0.00	0.00	0.00	0.00	0.00	
					2024	FISICO	2.00	2.00	2.00	2.00	2.00	2.00	2.00	2.00	2.00	2.00	2.00	2.00	2.00	24.00
						COSTEO S/	0.00	0.00	0.00	0.00	0.00	0.00	0.00	0.00	0.00	0.00	0.00	0.00	0.00	
					2025	FISICO	2.00	2.00	2.00	2.00	2.00	2.00	2.00	2.00	2.00	2.00	24.00			
						COSTEO S/	0.00	0.00	0.00	0.00	0.00	0.00	0.00	0.00	0.00	0.00				
AOI00150200414	3326001 - INSPECCION SANITARIA DE SISTEMAS DE AGUA	030400 - MULTIDISTRITAL	CENTRO POBLADO	Muy Alta	2023	FISICO	0.00	0.00	0.00	0.00	0.00	75.00	0.00	0.00	0.00	0.00	0.00	75.00	150.00	
						COSTEO S/	0.00	0.00	0.00	0.00	0.00	3,400.00	0.00	0.00	0.00	0.00	0.00	3,400.00	6,800.00	
					2024	FISICO	0.00	0.00	0.00	0.00	0.00	75.00	0.00	0.00	0.00	0.00	0.00	75.00	150.00	
						COSTEO S/	0.00	0.00	0.00	0.00	0.00	3,400.00	0.00	0.00	0.00	0.00	0.00	3,400.00	6,800.00	
					2025	FISICO	0.00	0.00	0.00	0.00	0.00	75.00	0.00	0.00	0.00	75.00	150.00			

POI MultiAnual con Programación Física y Costeo

					COSTEO	0.00	0.00	0.00	0.00	0.00	3,400.00	0.00	0.00	0.00	0.00	3,400.00	6,800.00						
AOI00150200415	3326002 - MONITOREO DE PARAMETROS DE CAMPO ZONA URBANA	030400 - MULTIDISTRITAL	CENTRO POBLADO	Muy Alta	2023	FISICO	11.00	11.00	11.00	11.00	11.00	11.00	11.00	11.00	11.00	11.00	11.00	11.00					
						COSTEO S/	566.00	566.00	566.00	566.00	566.00	566.00	566.00	566.00	566.00	566.00	566.00	566.00	566.00	566.00	6,792.00		
					2024	FISICO	11.00	11.00	11.00	11.00	11.00	11.00	11.00	11.00	11.00	11.00	11.00	11.00	11.00	11.00	11.00	11.00	
						COSTEO S/	566.00	566.00	566.00	566.00	566.00	566.00	566.00	566.00	566.00	566.00	566.00	566.00	566.00	566.00	566.00	6,792.00	
					2025	FISICO	11.00	11.00	11.00	11.00	11.00	11.00	11.00	11.00	11.00	11.00	11.00	11.00	11.00	11.00	11.00	11.00	
	COSTEO S/	566.00	566.00	566.00	566.00	566.00	566.00	566.00	566.00	566.00	566.00	566.00	566.00	566.00	566.00	566.00	566.00	6,792.00					
AOI00150200418	3326003 - MONITOREO DE PARAMETROS DE CAMPO ZONA RURAL	030400 - MULTIDISTRITAL	CENTRO POBLADO	Muy Alta	2023	FISICO	91.00	91.00	91.00	91.00	91.00	91.00	91.00	91.00	91.00	91.00	91.00	91.00	91.00				
						COSTEO S/	566.00	566.00	566.00	566.00	566.00	566.00	566.00	566.00	566.00	566.00	566.00	566.00	566.00	566.00	6,792.00		
					2024	FISICO	91.00	91.00	91.00	91.00	91.00	91.00	91.00	91.00	91.00	91.00	91.00	91.00	91.00	91.00	91.00	91.00	
						COSTEO S/	566.00	566.00	566.00	566.00	566.00	566.00	566.00	566.00	566.00	566.00	566.00	566.00	566.00	566.00	566.00	6,792.00	
					2025	FISICO	91.00	91.00	91.00	91.00	91.00	91.00	91.00	91.00	91.00	91.00	91.00	91.00	91.00	91.00	91.00	91.00	
	COSTEO S/	566.00	566.00	566.00	566.00	566.00	566.00	566.00	566.00	566.00	566.00	566.00	566.00	566.00	566.00	566.00	566.00	6,792.00					
AOI00150200420	3326010 - ANÁLISIS Y REPORTE DE RIESGOS SANITARIOS	030400 - MULTIDISTRITAL	INFORME	Muy Alta	2023	FISICO	0.00	1.00	0.00	1.00	0.00	1.00	0.00	1.00	0.00	1.00	0.00	1.00	1.00				
						COSTEO S/	0.00	1,133.00	0.00	1,133.00	0.00	1,133.00	0.00	1,133.00	0.00	1,133.00	0.00	1,133.00	0.00	1,133.00	6,798.00		
					2024	FISICO	0.00	1.00	0.00	1.00	0.00	1.00	0.00	1.00	0.00	1.00	0.00	1.00	0.00	1.00	1.00		
						COSTEO S/	0.00	1,133.00	0.00	1,133.00	0.00	1,133.00	0.00	1,133.00	0.00	1,133.00	0.00	1,133.00	0.00	1,133.00	0.00	1,133.00	6,798.00
					2025	FISICO	0.00	1.00	0.00	1.00	0.00	1.00	0.00	1.00	0.00	1.00	0.00	1.00	0.00	1.00	1.00		
	COSTEO S/	0.00	1,133.00	0.00	1,133.00	0.00	1,133.00	0.00	1,133.00	0.00	1,133.00	0.00	1,133.00	0.00	1,133.00	0.00	1,133.00	6,798.00					
AOI00150200421	3326011 - ASISTENCIA TÉCNICA EN DESINFECCIÓN Y COLORACIÓN EN CENTROS POBLADOS DEL ÁMBITO RURAL CON SISTEMAS DE ABASTECIMIENTO DE AGUA PARA CONSUMO HUMANO	030400 - MULTIDISTRITAL	PERSONA CAPACITADA	Muy Alta	2023	FISICO	0.00	0.00	75.00	0.00	0.00	75.00	0.00	0.00	75.00	0.00	0.00	75.00	75.00				
						COSTEO S/	16,088.00	16,088.00	17,788.00	16,088.00	16,088.00	17,788.00	16,088.00	16,088.00	17,789.00	16,089.00	16,089.00	17,789.00	199,860.00				
					2024	FISICO	0.00	0.00	75.00	0.00	0.00	75.00	0.00	0.00	75.00	0.00	0.00	75.00	75.00				
						COSTEO S/	16,088.00	16,088.00	17,788.00	16,088.00	16,088.00	17,788.00	16,088.00	16,088.00	17,789.00	16,089.00	16,089.00	17,789.00	199,860.00				
					2025	FISICO	0.00	0.00	75.00	0.00	0.00	75.00	0.00	0.00	75.00	0.00	0.00	75.00	75.00				
	COSTEO S/	16,088.00	16,088.00	17,788.00	16,088.00	16,088.00	17,788.00	16,088.00	16,088.00	17,789.00	16,089.00	16,089.00	17,789.00	199,860.00									
AOI00150200423	3330801 - PRACTICAS EN TECNICAS SEGURAS DE DESINFECCION DE AGUA Y ALMACENAMIENTO DOMICILIARIA	030400 - MULTIDISTRITAL	CENTRO POBLADO	Muy Alta	2023	FISICO	30.00	30.00	30.00	30.00	30.00	30.00	30.00	30.00	30.00	30.00	30.00	30.00	30.00				
						COSTEO S/	17,700.42	17,700.42	17,700.42	17,700.42	17,700.42	17,700.42	17,700.42	17,700.42	17,700.42	17,700.42	17,700.42	17,700.42	17,700.42	212,405.00			
					2024	FISICO	30.00	30.00	30.00	30.00	30.00	30.00	30.00	30.00	30.00	30.00	30.00	30.00	30.00	30.00	30.00		
						COSTEO S/	17,700.42	17,700.42	17,700.42	17,700.42	17,700.42	17,700.42	17,700.42	17,700.42	17,700.42	17,700.42	17,700.42	17,700.42	17,700.42	17,700.42	212,405.00		
					2025	FISICO	30.00	30.00	30.00	30.00	30.00	30.00	30.00	30.00	30.00	30.00	30.00	30.00	30.00	30.00	30.00		
	COSTEO S/	17,700.42	17,700.42	17,700.42	17,700.42	17,700.42	17,700.42	17,700.42	17,700.42	17,700.42	17,700.42	17,700.42	17,700.42	17,700.42	17,700.42	212,405.00							
AOI00150200424	3325509 - RECIEN NACIDO CON CONTROLES CRED COMPLETO	030400 - MULTIDISTRITAL	RECIEN NACIDO ATENDIDO	Muy Alta	2023	FISICO	4.00	4.00	5.00	5.00	5.00	5.00	5.00	5.00	4.00	4.00	4.00	4.00					
						COSTEO S/	0.00	0.00	71,251.00	0.00	0.00	71,251.00	0.00	0.00	71,251.00	0.00	0.00	71,251.00	285,004.00				
					2024	FISICO	4.00	4.00	5.00	5.00	5.00	5.00	5.00	5.00	4.00	4.00	4.00	4.00	4.00				

POI MultiAnual con Programación Física y Costeo

AOI	Descripción Proyecto	Categoría	Nivel	Año	Costeo S/	Físico	2023	2024	2025	2026	2027	2028	2029	2030	Total					
AOI00150200426	3330802 - ASISTENCIA TÉCNICA EN TRATAMIENTO DEL AGUA EN CENTROS POBLADOS SIN SISTEMAS DE ABASTECIMIENTO DE AGUA	030400 - MULTIDISTRITAL	PERSONA CAPACITADA	Muy Alta	2023	FISICO	30.00	30.00	30.00	30.00	30.00	30.00	30.00	30.00	360.00					
					COSTEO S/	0.00	0.00	0.00	0.00	0.00	0.00	0.00	0.00	0.00	0.00					
					2024	FISICO	4.00	4.00	5.00	5.00	5.00	5.00	5.00	5.00	5.00	5.00	54.00			
					COSTEO S/	0.00	0.00	71,251.00	0.00	0.00	71,251.00	0.00	0.00	71,251.00	0.00	0.00	71,251.00	285,004.00		
					2025	FISICO	30.00	30.00	30.00	30.00	30.00	30.00	30.00	30.00	30.00	30.00	30.00	360.00		
					COSTEO S/	0.00	0.00	0.00	0.00	0.00	0.00	0.00	0.00	0.00	0.00	0.00	0.00			
AOI00150200427	3325510 - NIÑOS MENORES DE 36 MESES CON CONTROLES CRED COMPLETO PARA SU EDAD	030400 - MULTIDISTRITAL	NIÑO CONTROLADO	Muy Alta	2023	FISICO	29.00	29.00	29.00	29.00	29.00	29.00	30.00	30.00	30.00	354.00				
					COSTEO S/	54,154.00	0.00	17,097.00	54,154.00	0.00	17,097.00	54,154.00	0.00	17,097.00	54,154.00	0.00	17,097.00	285,004.00		
					2024	FISICO	29.00	29.00	29.00	29.00	29.00	29.00	30.00	30.00	30.00	30.00	30.00	354.00		
					COSTEO S/	54,154.00	0.00	17,097.00	54,154.00	0.00	17,097.00	54,154.00	0.00	17,097.00	54,154.00	0.00	17,097.00	285,004.00		
					2025	FISICO	29.00	29.00	29.00	29.00	29.00	29.00	30.00	30.00	30.00	30.00	30.00	354.00		
					COSTEO S/	54,154.00	0.00	17,097.00	54,154.00	0.00	17,097.00	54,154.00	0.00	17,097.00	54,154.00	0.00	17,097.00	285,004.00		
AOI00150200428	3325511 - NIÑOS MENORES DE 36 MESES CON TEST DE GRAHAM Y EXAMEN SERIADO	030400 - MULTIDISTRITAL	PERSONA TAMIZADA	Muy Alta	2023	FISICO	1.00	1.00	1.00	1.00	1.00	1.00	1.00	1.00	12.00					
					COSTEO S/	0.00	0.00	71,251.00	0.00	0.00	71,251.00	0.00	0.00	71,251.00	0.00	0.00	71,251.00	285,004.00		
					2024	FISICO	1.00	1.00	1.00	1.00	1.00	1.00	1.00	1.00	1.00	1.00	1.00	12.00		
					COSTEO S/	0.00	0.00	71,251.00	0.00	0.00	71,251.00	0.00	0.00	71,251.00	0.00	0.00	71,251.00	285,004.00		
					2025	FISICO	1.00	1.00	1.00	1.00	1.00	1.00	1.00	1.00	1.00	1.00	1.00	12.00		
					COSTEO S/	0.00	0.00	71,251.00	0.00	0.00	71,251.00	0.00	0.00	71,251.00	0.00	0.00	71,251.00	285,004.00		
AOI00150200437	3331101 - INFECCION RESPIRATORIA AGUDA (IRA) NO COMPLICADA	030400 - MULTIDISTRITAL	CASO TRATADO	Muy Alta	2023	FISICO	94.00	94.00	94.00	94.00	94.00	95.00	95.00	95.00	94.00	94.00	95.00	95.00	1,133.00	
					COSTEO S/	0.00	0.00	187.50	0.00	0.00	187.50	0.00	0.00	187.50	0.00	0.00	187.50	750.00		
					2024	FISICO	94.00	94.00	94.00	94.00	94.00	95.00	95.00	95.00	94.00	94.00	95.00	95.00	1,133.00	
					COSTEO S/	0.00	0.00	187.50	0.00	0.00	187.50	0.00	0.00	187.50	0.00	0.00	187.50	750.00		
					2025	FISICO	94.00	94.00	94.00	94.00	94.00	95.00	95.00	95.00	94.00	94.00	95.00	95.00	1,133.00	
					COSTEO S/	0.00	0.00	187.50	0.00	0.00	187.50	0.00	0.00	187.50	0.00	0.00	187.50	750.00		
AOI00150200441	3331102 - FARINGOAMIGDALITIS AGUDA	030400 - MULTIDISTRITAL	CASO TRATADO	Muy Alta	2023	FISICO	46.00	46.00	46.00	46.00	46.00	46.00	46.00	46.00	46.00	46.00	47.00	47.00	554.00	
					COSTEO S/	0.00	0.00	187.50	0.00	0.00	187.50	0.00	0.00	187.50	0.00	0.00	187.50	750.00		
					2024	FISICO	46.00	46.00	46.00	46.00	46.00	46.00	46.00	46.00	46.00	46.00	46.00	47.00	47.00	554.00
					COSTEO S/	0.00	0.00	187.50	0.00	0.00	187.50	0.00	0.00	187.50	0.00	0.00	187.50	750.00		
					2025	FISICO	46.00	46.00	46.00	46.00	46.00	46.00	46.00	46.00	46.00	46.00	46.00	47.00	47.00	554.00
					COSTEO S/	0.00	0.00	187.50	0.00	0.00	187.50	0.00	0.00	187.50	0.00	0.00	187.50	750.00		
AOI00150200443	3331103 - OTITIS MEDIA AGUDA (OMA)	030400 - MULTIDISTRITAL	CASO TRATADO	Muy Alta	2023	FISICO	1.00	1.00	2.00	1.00	1.00	1.00	1.00	2.00	1.00	1.00	1.00	2.00	15.00	
						COSTEO S/	0.00	0.00	187.50	0.00	0.00	187.50	0.00	0.00	187.50	0.00	0.00	187.50	750.00	

POI MultiAnual con Programación Física y Costeo

					COSTEO																	
					S/																	
				2024	FISICO	1.00	1.00	2.00	1.00	1.00	1.00	1.00	1.00	2.00	1.00	1.00	1.00	2.00	15.00			
					COSTEO S/	0.00	0.00	187.50	0.00	0.00	187.50	0.00	0.00	187.50	0.00	0.00	187.50	0.00	0.00	187.50	750.00	
				2025	FISICO	1.00	1.00	2.00	1.00	1.00	1.00	1.00	2.00	1.00	1.00	1.00	2.00	15.00				
					COSTEO S/	0.00	0.00	187.50	0.00	0.00	187.50	0.00	0.00	187.50	0.00	0.00	187.50	0.00	0.00	187.50	750.00	
AOI00150200447	3331104 - SINUSITIS AGUDA	030400 - MULTIDISTRITAL	CASO TRATADO	Muy Alta	2023	FISICO	0.00	0.00	1.00	0.00	0.00	1.00	0.00	0.00	1.00	0.00	0.00	0.00	3.00			
						COSTEO S/	0.00	0.00	187.50	0.00	0.00	187.50	0.00	0.00	187.50	0.00	0.00	187.50	0.00	0.00	187.50	750.00
					2024	FISICO	0.00	0.00	1.00	0.00	0.00	1.00	0.00	0.00	1.00	0.00	0.00	0.00	0.00	0.00	0.00	3.00
						COSTEO S/	0.00	0.00	187.50	0.00	0.00	187.50	0.00	0.00	187.50	0.00	0.00	187.50	0.00	0.00	187.50	750.00
					2025	FISICO	0.00	0.00	1.00	0.00	0.00	1.00	0.00	0.00	1.00	0.00	0.00	0.00	0.00	0.00	0.00	3.00
						COSTEO S/	0.00	0.00	187.50	0.00	0.00	187.50	0.00	0.00	187.50	0.00	0.00	187.50	0.00	0.00	187.50	750.00
AOI00150200449	3331401 - ATENCION EDA CON ALGUN GRADO DE DESHIDRATAACION	030400 - MULTIDISTRITAL	CASO TRATADO	Muy Alta	2023	FISICO	0.00	0.00	0.00	0.00	0.00	0.00	0.00	0.00	1.00	0.00	0.00	1.00	2.00			
						COSTEO S/	0.00	0.00	78.98	0.00	0.00	78.98	0.00	0.00	78.98	0.00	0.00	78.98	0.00	0.00	78.98	315.92
					2024	FISICO	0.00	0.00	0.00	0.00	0.00	0.00	0.00	0.00	0.00	1.00	0.00	0.00	1.00	0.00	2.00	
						COSTEO S/	0.00	0.00	78.98	0.00	0.00	78.98	0.00	0.00	78.98	0.00	0.00	78.98	0.00	0.00	78.98	315.92
					2025	FISICO	0.00	0.00	0.00	0.00	0.00	0.00	0.00	0.00	0.00	1.00	0.00	0.00	1.00	0.00	2.00	
						COSTEO S/	0.00	0.00	78.98	0.00	0.00	78.98	0.00	0.00	78.98	0.00	0.00	78.98	0.00	0.00	78.98	315.92
AOI00150200452	3331402 - ATENCION EDA CON DESHIDRATAACION GRAVE SIN Y CON SHOCK	030400 - MULTIDISTRITAL	CASO TRATADO	Muy Alta	2023	FISICO	0.00	0.00	0.00	0.00	0.00	0.00	0.00	0.00	0.00	1.00	0.00	1.00	2.00			
						COSTEO S/	0.00	0.00	78.98	0.00	0.00	0.00	0.00	0.00	0.00	157.96	0.00	157.96	0.00	157.96	394.90	
					2024	FISICO	0.00	0.00	0.00	0.00	0.00	0.00	0.00	0.00	0.00	0.00	1.00	0.00	1.00	0.00	2.00	
						COSTEO S/	0.00	0.00	78.98	0.00	0.00	0.00	0.00	0.00	0.00	157.96	0.00	157.96	0.00	157.96	394.90	
					2025	FISICO	0.00	0.00	0.00	0.00	0.00	0.00	0.00	0.00	0.00	0.00	1.00	0.00	1.00	0.00	2.00	
						COSTEO S/	0.00	0.00	78.98	0.00	0.00	0.00	0.00	0.00	0.00	157.96	0.00	157.96	0.00	157.96	394.90	
AOI00150200455	3331105 - NEUMONIA SIN COMPLICACIONES Y OTROS	030400 - MULTIDISTRITAL	CASO TRATADO	Muy Alta	2023	FISICO	1.00	0.00	0.00	0.00	1.00	1.00	1.00	1.00	0.00	0.00	1.00	0.00	6.00			
						COSTEO S/	0.00	0.00	187.50	0.00	0.00	187.50	0.00	0.00	187.50	0.00	0.00	187.50	0.00	187.50	750.00	
					2024	FISICO	1.00	0.00	0.00	0.00	1.00	1.00	1.00	1.00	1.00	0.00	0.00	1.00	0.00	6.00		
						COSTEO S/	0.00	0.00	187.50	0.00	0.00	187.50	0.00	0.00	187.50	0.00	0.00	187.50	0.00	187.50	750.00	
					2025	FISICO	1.00	0.00	0.00	0.00	1.00	1.00	1.00	1.00	1.00	0.00	0.00	1.00	0.00	6.00		
						COSTEO S/	0.00	0.00	187.50	0.00	0.00	187.50	0.00	0.00	187.50	0.00	0.00	187.50	0.00	187.50	750.00	
AOI00150200456	3331201 - EDA ACUOSA NO COMPLICADA	030400 - MULTIDISTRITAL	CASO TRATADO	Muy Alta	2023	FISICO	28.00	28.00	28.00	28.00	28.00	28.00	28.00	28.00	28.00	29.00	29.00	29.00	29.00	340.00		
						COSTEO S/	0.00	0.00	78.98	0.00	0.00	78.98	0.00	0.00	78.98	0.00	0.00	78.98	0.00	0.00	78.98	315.92
					2024	FISICO	28.00	28.00	28.00	28.00	28.00	28.00	28.00	28.00	28.00	29.00	29.00	29.00	29.00	29.00	340.00	
						COSTEO S/	0.00	0.00	78.98	0.00	0.00	78.98	0.00	0.00	78.98	0.00	0.00	78.98	0.00	0.00	78.98	315.92
					2025	FISICO	28.00	28.00	28.00	28.00	28.00	28.00	28.00	28.00	28.00	29.00	29.00	29.00	29.00	29.00	340.00	
						COSTEO S/	0.00	0.00	78.98	0.00	0.00	78.98	0.00	0.00	78.98	0.00	0.00	78.98	0.00	0.00	78.98	315.92

POI MultiAnual con Programación Física y Costeo

AOI00150200460	3331203 - EDA DISENTERICA	030400 - MULTIDISTRITAL	CASO TRATADO	Muy Alta	2023	FISICO	1.00	1.00	1.00	1.00	1.00	2.00	2.00	2.00	2.00	2.00	2.00	19.00				
						COSTEO S/	0.00	0.00	78.98	0.00	0.00	78.98	0.00	0.00	78.98	0.00	0.00	78.98	0.00	0.00	78.98	315.92
					2024	FISICO	1.00	1.00	1.00	1.00	1.00	2.00	2.00	2.00	2.00	2.00	2.00	2.00	2.00	2.00	2.00	19.00
						COSTEO S/	0.00	0.00	78.98	0.00	0.00	78.98	0.00	0.00	78.98	0.00	0.00	78.98	0.00	0.00	78.98	315.92
					2025	FISICO	1.00	1.00	1.00	1.00	1.00	2.00	2.00	2.00	2.00	2.00	2.00	2.00	2.00	2.00	2.00	19.00
						COSTEO S/	0.00	0.00	78.98	0.00	0.00	78.98	0.00	0.00	78.98	0.00	0.00	78.98	0.00	0.00	78.98	315.92
AOI00150200461	3331204 - EDA PERSISTENTE	030400 - MULTIDISTRITAL	CASO TRATADO	Muy Alta	2023	FISICO	0.00	0.00	0.00	0.00	0.00	0.00	1.00	1.00	1.00	1.00	1.00	1.00	6.00			
						COSTEO S/	0.00	0.00	78.98	0.00	0.00	78.98	0.00	0.00	78.98	0.00	0.00	78.98	0.00	0.00	78.98	315.92
					2024	FISICO	0.00	0.00	0.00	0.00	0.00	0.00	1.00	1.00	1.00	1.00	1.00	1.00	1.00	1.00	6.00	
						COSTEO S/	0.00	0.00	78.98	0.00	0.00	78.98	0.00	0.00	78.98	0.00	0.00	78.98	0.00	0.00	78.98	315.92
					2025	FISICO	0.00	0.00	0.00	0.00	0.00	0.00	1.00	1.00	1.00	1.00	1.00	1.00	1.00	1.00	6.00	
						COSTEO S/	0.00	0.00	78.98	0.00	0.00	78.98	0.00	0.00	78.98	0.00	0.00	78.98	0.00	0.00	78.98	315.92
AOI00150200462	3331301 - INFECCIONES RESPIRATORIAS AGUDAS CON COMPLICACIONES	030400 - MULTIDISTRITAL	CASO TRATADO	Muy Alta	2023	FISICO	0.00	0.00	0.00	1.00	0.00	0.00	0.00	0.00	0.00	0.00	0.00	1.00	2.00			
						COSTEO S/	0.00	0.00	187.50	0.00	0.00	187.50	0.00	0.00	187.50	0.00	0.00	187.50	0.00	0.00	187.50	750.00
					2024	FISICO	0.00	0.00	0.00	1.00	0.00	0.00	0.00	0.00	0.00	0.00	0.00	0.00	0.00	1.00	2.00	
						COSTEO S/	0.00	0.00	187.50	0.00	0.00	187.50	0.00	0.00	187.50	0.00	0.00	187.50	0.00	0.00	187.50	750.00
					2025	FISICO	0.00	0.00	0.00	1.00	0.00	0.00	0.00	0.00	0.00	0.00	0.00	0.00	0.00	1.00	2.00	
						COSTEO S/	0.00	0.00	187.50	0.00	0.00	187.50	0.00	0.00	187.50	0.00	0.00	187.50	0.00	0.00	187.50	750.00
AOI00150200463	3331502 - SOB/ASMA	030400 - MULTIDISTRITAL	CASO TRATADO	Muy Alta	2023	FISICO	0.00	0.00	1.00	0.00	0.00	1.00	0.00	0.00	2.00	0.00	0.00	2.00	6.00			
						COSTEO S/	0.00	0.00	2,793.90	0.00	0.00	2,793.90	33,400.00	0.00	2,793.90	0.00	0.00	2,793.90	44,575.60			
					2024	FISICO	0.00	0.00	1.00	0.00	0.00	1.00	0.00	0.00	2.00	0.00	0.00	2.00	6.00			
						COSTEO S/	0.00	0.00	2,793.90	0.00	0.00	2,793.90	33,400.00	0.00	2,793.90	0.00	0.00	2,793.90	44,575.60			
					2025	FISICO	0.00	0.00	1.00	0.00	0.00	1.00	0.00	0.00	2.00	0.00	0.00	2.00	6.00			
						COSTEO S/	0.00	0.00	2,793.90	0.00	0.00	2,793.90	33,400.00	0.00	2,793.90	0.00	0.00	2,793.90	44,575.60			
AOI00150200464	3331302 - NEUMONIA GRAVE O ENFERMEDAD MUY GRAVE EN NIÑOS MENORES DE 2 MESES	030400 - MULTIDISTRITAL	CASO TRATADO	Muy Alta	2023	FISICO	0.00	0.00	1.00	0.00	0.00	0.00	0.00	1.00	0.00	0.00	0.00	2.00				
						COSTEO S/	0.00	0.00	187.50	0.00	0.00	187.50	0.00	0.00	187.50	0.00	0.00	187.50	750.00			
					2024	FISICO	0.00	0.00	1.00	0.00	0.00	0.00	0.00	0.00	1.00	0.00	0.00	0.00	2.00			
						COSTEO S/	0.00	0.00	187.50	0.00	0.00	187.50	0.00	0.00	187.50	0.00	0.00	187.50	750.00			
					2025	FISICO	0.00	0.00	1.00	0.00	0.00	0.00	0.00	0.00	1.00	0.00	0.00	0.00	2.00			
						COSTEO S/	0.00	0.00	187.50	0.00	0.00	187.50	0.00	0.00	187.50	0.00	0.00	187.50	750.00			
AOI00150200466	3331305 - NEUMONIA Y ENFERMEDAD MUY GRAVE EN NIÑOS DE 2 MESES A 4 AÑOS	030400 - MULTIDISTRITAL	CASO TRATADO	Muy Alta	2023	FISICO	0.00	1.00	0.00	0.00	0.00	1.00	0.00	1.00	0.00	0.00	0.00	0.00	3.00			
						COSTEO S/	0.00	0.00	187.50	0.00	0.00	187.50	0.00	0.00	187.50	0.00	0.00	187.50	750.00			
					2024	FISICO	0.00	1.00	0.00	0.00	0.00	1.00	0.00	1.00	0.00	0.00	0.00	0.00	3.00			
						COSTEO S/	0.00	0.00	187.50	0.00	0.00	187.50	0.00	0.00	187.50	0.00	0.00	187.50	750.00			
					2025	FISICO	0.00	1.00	0.00	0.00	0.00	1.00	0.00	1.00	0.00	0.00	0.00	0.00	3.00			
						COSTEO S/	0.00	0.00	187.50	0.00	0.00	187.50	0.00	0.00	187.50	0.00	0.00	187.50	750.00			

POI MultiAnual con Programación Física y Costeo

					COSTEO	0.00	0.00	187.50	0.00	0.00	187.50	0.00	0.00	187.50	0.00	0.00	187.50	750.00				
AOI00150200467	3331501 - ANEMIA	030400 - MULTIDISTRITAL	CASO TRATADO	Muy Alta	2023	FISICO	3.00	3.00	3.00	3.00	4.00	4.00	4.00	4.00	4.00	4.00	4.00	4.00	44.00			
						COSTEO S/	0.00	0.00	25,000.00	0.00	0.00	25,000.00	0.00	0.00	25,000.00	0.00	0.00	25,000.00	0.00	0.00	25,000.00	100,000.00
					2024	FISICO	3.00	3.00	3.00	3.00	4.00	4.00	4.00	4.00	4.00	4.00	4.00	4.00	4.00	4.00	4.00	44.00
						COSTEO S/	0.00	0.00	25,000.00	0.00	0.00	25,000.00	0.00	0.00	25,000.00	0.00	0.00	25,000.00	0.00	0.00	25,000.00	100,000.00
					2025	FISICO	3.00	3.00	3.00	3.00	4.00	4.00	4.00	4.00	4.00	4.00	4.00	4.00	4.00	4.00	4.00	44.00
						COSTEO S/	0.00	0.00	25,000.00	0.00	0.00	25,000.00	0.00	0.00	25,000.00	0.00	0.00	25,000.00	0.00	0.00	25,000.00	100,000.00
AOI00150200468	3341401 - PARASITOSIS INTESTINAL	030400 - MULTIDISTRITAL	CASO TRATADO	Muy Alta	2023	FISICO	20.00	20.00	20.00	20.00	20.00	20.00	21.00	20.00	21.00	21.00	21.00	21.00	21.00	245.00		
						COSTEO S/	0.00	0.00	16,684.40	0.00	0.00	16,684.40	0.00	0.00	16,684.40	0.00	0.00	16,684.40	0.00	0.00	16,684.40	66,737.60
					2024	FISICO	20.00	20.00	20.00	20.00	20.00	20.00	21.00	20.00	21.00	21.00	21.00	21.00	21.00	21.00	21.00	245.00
						COSTEO S/	0.00	0.00	16,684.40	0.00	0.00	16,684.40	0.00	0.00	16,684.40	0.00	0.00	16,684.40	0.00	0.00	16,684.40	66,737.60
					2025	FISICO	20.00	20.00	20.00	20.00	20.00	20.00	21.00	20.00	21.00	21.00	21.00	21.00	21.00	21.00	21.00	245.00
						COSTEO S/	0.00	0.00	16,684.40	0.00	0.00	16,684.40	0.00	0.00	16,684.40	0.00	0.00	16,684.40	0.00	0.00	16,684.40	66,737.60
AOI00150200472	3325607 - DOSAJE DE HEMOGLOBINA	030400 - MULTIDISTRITAL	PERSONA TAMIZADA	Muy Alta	2023	FISICO	29.00	29.00	29.00	29.00	29.00	30.00	30.00	30.00	30.00	30.00	30.00	30.00	30.00	355.00		
						COSTEO S/	0.00	0.00	30,536.26	0.00	0.00	30,536.26	0.00	0.00	0.00	30,536.26	0.00	0.00	30,536.26	0.00	30,536.26	122,145.04
					2024	FISICO	29.00	29.00	29.00	29.00	29.00	30.00	30.00	30.00	30.00	30.00	30.00	30.00	30.00	30.00	30.00	355.00
						COSTEO S/	0.00	0.00	30,536.26	0.00	0.00	30,536.26	0.00	0.00	0.00	30,536.26	0.00	0.00	30,536.26	0.00	30,536.26	122,145.04
					2025	FISICO	29.00	29.00	29.00	29.00	29.00	30.00	30.00	30.00	30.00	30.00	30.00	30.00	30.00	30.00	30.00	355.00
						COSTEO S/	0.00	0.00	30,536.26	0.00	0.00	30,536.26	0.00	0.00	0.00	30,536.26	0.00	0.00	30,536.26	0.00	30,536.26	122,145.04
AOI00150200473	3325512 - NIÑOS MENORES DE 36 MESES CON SUPLEMENTO DE HIERRO Y OTROS MICRONUTRIENTES	030400 - MULTIDISTRITAL	NIÑO SUPLEMENTADO	Muy Alta	2023	FISICO	15.00	15.00	15.00	15.00	15.00	16.00	16.00	16.00	15.00	15.00	15.00	15.00	16.00	184.00		
						COSTEO S/	0.00	0.00	30,536.26	0.00	0.00	30,536.26	0.00	0.00	30,536.26	0.00	0.00	30,536.26	0.00	0.00	30,536.26	122,145.04
					2024	FISICO	15.00	15.00	15.00	15.00	15.00	16.00	16.00	16.00	15.00	15.00	15.00	15.00	16.00	16.00	184.00	
						COSTEO S/	0.00	0.00	30,536.26	0.00	0.00	30,536.26	0.00	0.00	30,536.26	0.00	0.00	30,536.26	0.00	0.00	30,536.26	122,145.04
					2025	FISICO	15.00	15.00	15.00	15.00	15.00	16.00	16.00	16.00	15.00	15.00	15.00	15.00	16.00	16.00	184.00	
						COSTEO S/	0.00	0.00	30,536.26	0.00	0.00	30,536.26	0.00	0.00	30,536.26	0.00	0.00	30,536.26	0.00	0.00	30,536.26	122,145.04
AOI00150200476	3325513 - NIÑO MENOR DE 5 AÑOS CON SUPLEMENTO DE VITAMINA A	030400 - MULTIDISTRITAL	NIÑO SUPLEMENTADO	Muy Alta	2023	FISICO	22.00	22.00	22.00	22.00	22.00	22.00	22.00	22.00	22.00	22.00	23.00	23.00	266.00			
						COSTEO S/	0.00	0.00	30,536.26	0.00	0.00	30,536.26	0.00	0.00	30,536.26	0.00	0.00	30,536.26	0.00	0.00	30,536.26	122,145.04
					2024	FISICO	22.00	22.00	22.00	22.00	22.00	22.00	22.00	22.00	22.00	22.00	22.00	23.00	23.00	266.00		
						COSTEO S/	0.00	0.00	30,536.26	0.00	0.00	30,536.26	0.00	0.00	30,536.26	0.00	0.00	30,536.26	0.00	0.00	30,536.26	122,145.04
					2025	FISICO	22.00	22.00	22.00	22.00	22.00	22.00	22.00	22.00	22.00	22.00	22.00	23.00	23.00	266.00		
						COSTEO S/	0.00	0.00	30,536.26	0.00	0.00	30,536.26	0.00	0.00	30,536.26	0.00	0.00	30,536.26	0.00	0.00	30,536.26	122,145.04
AOI00150200479	3325514 - SEGUIMIENTO DEL CUMPLIMIENTO DE LAS ATENCIONES PREVENTIVAS DEL NIÑO	030400 - MULTIDISTRITAL	NIÑO	Muy Alta	2023	FISICO	12.00	12.00	12.00	12.00	12.00	12.00	11.00	11.00	12.00	12.00	12.00	12.00	142.00			
						COSTEO S/	0.00	0.00	30,536.26	0.00	0.00	30,536.26	0.00	0.00	30,536.26	0.00	0.00	30,536.26	0.00	0.00	30,536.26	122,145.04
					2024	FISICO	12.00	12.00	12.00	12.00	12.00	12.00	11.00	11.00	12.00	12.00	12.00	12.00	12.00	12.00	142.00	

POI MultiAnual con Programación Física y Costeo

AOI00150200495	4427602 - MONITOREO DEL PROGRAMA ARTICULADO NUTRICIONAL	030400 - MULTIDISTRITAL	INFORME	Muy Alta	2025	COSTEO S/	0.00	0.00	30,536.26	0.00	0.00	30,536.26	0.00	0.00	30,536.26	122,145.04				
						FISICO	12.00	12.00	12.00	12.00	12.00	12.00	11.00	11.00	12.00	12.00	12.00	142.00		
						COSTEO S/	0.00	0.00	30,536.26	0.00	0.00	30,536.26	0.00	0.00	30,536.26	0.00	0.00	30,536.26	122,145.04	
AOI00150200497	4427603 - EVALUACION DEL PROGRAMA ARTICULADO NUTRICIONAL	030400 - MULTIDISTRITAL	INFORME	Muy Alta	2023	FISICO	0.00	0.00	1.00	0.00	0.00	1.00	0.00	0.00	1.00	4.00				
						COSTEO S/	0.00	0.00	5,000.00	0.00	0.00	5,000.00	0.00	0.00	5,000.00	0.00	0.00	5,000.00	20,000.00	
					2024	FISICO	0.00	0.00	1.00	0.00	0.00	1.00	0.00	0.00	1.00	0.00	0.00	1.00	4.00	
						COSTEO S/	0.00	0.00	5,000.00	0.00	0.00	5,000.00	0.00	0.00	5,000.00	0.00	0.00	5,000.00	20,000.00	
					2025	FISICO	0.00	0.00	1.00	0.00	0.00	1.00	0.00	0.00	1.00	0.00	0.00	1.00	4.00	
						COSTEO S/	0.00	0.00	5,000.00	0.00	0.00	5,000.00	0.00	0.00	5,000.00	0.00	0.00	5,000.00	20,000.00	
AOI00150200498	4427604 - SUPERVISION DEL PROGRAMA ARTICULADO NUTRICIONAL	030400 - MULTIDISTRITAL	INFORME	Muy Alta	2023	FISICO	0.00	0.00	0.00	0.00	0.00	1.00	0.00	0.00	0.00	1.00	2.00			
						COSTEO S/	0.00	0.00	0.00	0.00	0.00	5,000.00	0.00	0.00	0.00	0.00	0.00	5,000.00	10,000.00	
					2024	FISICO	0.00	0.00	0.00	0.00	0.00	1.00	0.00	0.00	0.00	0.00	0.00	1.00	2.00	
						COSTEO S/	0.00	0.00	0.00	0.00	0.00	5,000.00	0.00	0.00	0.00	0.00	0.00	5,000.00	10,000.00	
					2025	FISICO	0.00	0.00	0.00	0.00	0.00	1.00	0.00	0.00	0.00	0.00	0.00	1.00	2.00	
						COSTEO S/	0.00	0.00	0.00	0.00	0.00	5,000.00	0.00	0.00	0.00	0.00	0.00	5,000.00	10,000.00	
AOI00150200500	4427606 - EVALUACIÓN DE LOS EQUIPOS DE CADENA DE FRÍO PARA VACUNA	030400 - MULTIDISTRITAL	INFORME TECNICO	Muy Alta	2023	FISICO	2.00	2.00	2.00	2.00	2.00	2.00	2.00	2.00	2.00	2.00	3.00	25.00		
						COSTEO S/	0.00	0.00	1,150.00	0.00	0.00	1,150.00	0.00	0.00	1,150.00	0.00	0.00	1,150.00	4,600.00	
					2024	FISICO	2.00	2.00	2.00	2.00	2.00	2.00	2.00	2.00	2.00	2.00	2.00	2.00	3.00	25.00
						COSTEO S/	0.00	0.00	1,150.00	0.00	0.00	1,150.00	0.00	0.00	1,150.00	0.00	0.00	1,150.00	4,600.00	
					2025	FISICO	2.00	2.00	2.00	2.00	2.00	2.00	2.00	2.00	2.00	2.00	2.00	2.00	3.00	25.00
						COSTEO S/	0.00	0.00	1,150.00	0.00	0.00	1,150.00	0.00	0.00	1,150.00	0.00	0.00	1,150.00	4,600.00	
AOI00150200520	3325801 - INSPECCION A ESTABLECIMIENTOS QUE ALMACENAN, PREPARAN Y/O DISTRIBUYEN ALIMENTOS PARA PROGRAMAS SOCIALES	030401 - CHALHUANCA	SERVICIO	Muy Alta	2023	FISICO	4.00	0.00	5.00	0.00	0.00	4.00	0.00	0.00	5.00	0.00	0.00	18.00		
						COSTEO S/	0.00	0.00	67,500.00	8,000.00	0.00	67,500.00	0.00	0.00	75,500.00	0.00	0.00	75,500.00	294,000.00	
					2024	FISICO	4.00	0.00	5.00	0.00	0.00	4.00	0.00	0.00	5.00	0.00	0.00	0.00	18.00	
						COSTEO S/	0.00	0.00	67,500.00	8,000.00	0.00	67,500.00	0.00	0.00	75,500.00	0.00	0.00	75,500.00	294,000.00	
					2025	FISICO	4.00	0.00	5.00	0.00	0.00	4.00	0.00	0.00	5.00	0.00	0.00	0.00	18.00	
						COSTEO S/	0.00	0.00	67,500.00	8,000.00	0.00	67,500.00	0.00	0.00	75,500.00	0.00	0.00	75,500.00	294,000.00	
AOI00150200597	3324702 - IMPLEMENTACION DE DOCUMENTOS TÉCNICOS	030400 - MULTIDISTRITAL	INFORME	Muy Alta	2023	FISICO	0.00	0.00	0.00	0.00	0.00	1.00	0.00	0.00	0.00	0.00	1.00			
							0.00	0.00	0.00	0.00	500.00	0.00	0.00	0.00	0.00	0.00	500.00			

NORMATIVOS					COSTEO S/														
AEI.01.03 - ATENCIÓN INTEGRAL PARA LA REDUCCIÓN DE LA MORTALIDAD MATERNO NEONATAL																			
CODIGO	ACTIVIDAD OPERATIVA	UBIGEO	U.M.	PRIORIDAD	PERIODO MULTIANUAL	PROGRAMACION MENSUAL												TOTAL ANUAL	
						META	01	02	03	04	05	06	07	08	09	10	11		12
AOI00150200218	5000201 - POBLACION INFORMADA EN SALUD SEXUAL Y REPRODUCTIVA POR MEDIOS DE DIFUSION MASIVA	030400 - MULTIDISTRITAL	PERSONA INFORMADA	Muy Alta	2023	FISICO	152.00	152.00	152.00	152.00	152.00	152.00	152.00	152.00	158.00	152.00	152.00	152.00	1,830.00
						COSTEO S/	7,788.00	7,788.00	7,788.00	8,038.00	7,788.00	7,788.00	7,788.00	7,788.00	8,038.00	7,788.00	7,788.00	8,042.00	94,210.00
					2024	FISICO	152.00	152.00	152.00	152.00	152.00	152.00	152.00	152.00	158.00	152.00	152.00	152.00	1,830.00
						COSTEO S/	7,788.00	7,788.00	7,788.00	8,038.00	7,788.00	7,788.00	7,788.00	8,038.00	7,788.00	7,788.00	8,042.00	94,210.00	
					2025	FISICO	152.00	152.00	152.00	152.00	152.00	152.00	152.00	152.00	158.00	152.00	152.00	152.00	1,830.00
						COSTEO S/	7,788.00	7,788.00	7,788.00	8,038.00	7,788.00	7,788.00	7,788.00	8,038.00	7,788.00	7,788.00	8,042.00	94,210.00	
AOI00150200219	3317201 - ATENCION A LA GESTANTE	030400 - MULTIDISTRITAL	GESTANTE CONTROLADA	Muy Alta	2023	FISICO	8.00	9.00	9.00	8.00	9.00	9.00	8.00	9.00	9.00	7.00	9.00	7.00	101.00
						COSTEO S/	0.00	0.00	0.00	5,833.67	0.00	0.00	0.00	1,666.67	4,167.00	0.00	0.00	5,833.67	17,501.01
					2024	FISICO	8.00	9.00	9.00	8.00	9.00	9.00	8.00	9.00	9.00	7.00	9.00	7.00	101.00
						COSTEO S/	0.00	0.00	0.00	5,833.67	0.00	0.00	0.00	1,666.67	4,167.00	0.00	0.00	5,833.67	17,501.01
					2025	FISICO	8.00	9.00	9.00	8.00	9.00	9.00	8.00	9.00	9.00	7.00	9.00	7.00	101.00
						COSTEO S/	0.00	0.00	0.00	5,833.67	0.00	0.00	0.00	1,666.67	4,167.00	0.00	0.00	5,833.67	17,501.01
AOI00150200221	3317202 - VACUNA ANTITETANICA A LA GESTANTE	030400 - MULTIDISTRITAL	GESTANTE PROTEGIDA	Muy Alta	2023	FISICO	8.00	9.00	9.00	8.00	9.00	9.00	8.00	9.00	9.00	7.00	9.00	7.00	101.00
						COSTEO S/	0.00	0.00	0.00	5,833.67	0.00	0.00	0.00	1,666.67	4,167.00	0.00	0.00	5,833.67	17,501.01
					2024	FISICO	8.00	9.00	9.00	8.00	9.00	9.00	8.00	9.00	9.00	7.00	9.00	7.00	101.00
						COSTEO S/	0.00	0.00	0.00	5,833.67	0.00	0.00	0.00	1,666.67	4,167.00	0.00	0.00	5,833.67	17,501.01
					2025	FISICO	8.00	9.00	9.00	8.00	9.00	9.00	8.00	9.00	9.00	7.00	9.00	7.00	101.00
						COSTEO S/	0.00	0.00	0.00	5,833.67	0.00	0.00	0.00	1,666.67	4,167.00	0.00	0.00	5,833.67	17,501.01
AOI00150200223	3317203 - VISITA DOMICILIARIA	030400 - MULTIDISTRITAL	GESTANTE CONTROLADA	Muy Alta	2023	FISICO	8.00	9.00	9.00	8.00	9.00	9.00	8.00	9.00	9.00	7.00	9.00	7.00	101.00
						COSTEO S/	0.00	0.00	0.00	5,833.67	0.00	0.00	0.00	1,666.67	4,167.00	0.00	0.00	5,833.67	17,501.01
					2024	FISICO	8.00	9.00	9.00	8.00	9.00	9.00	8.00	9.00	9.00	7.00	9.00	7.00	101.00
						COSTEO S/	0.00	0.00	0.00	5,833.67	0.00	0.00	0.00	1,666.67	4,167.00	0.00	0.00	5,833.67	17,501.01
					2025	FISICO	8.00	9.00	9.00	8.00	9.00	9.00	8.00	9.00	9.00	7.00	9.00	7.00	101.00
						COSTEO S/	0.00	0.00	0.00	5,833.67	0.00	0.00	0.00	1,666.67	4,167.00	0.00	0.00	5,833.67	17,501.01
AOI00150200225	3317204 - EXAMENES DE LABORATORIO COMPLETO	030400 - MULTIDISTRITAL	GESTANTE ATENDIDA	Muy Alta	2023	FISICO	8.00	9.00	9.00	8.00	9.00	9.00	8.00	9.00	9.00	7.00	9.00	7.00	101.00
						COSTEO S/	0.00	0.00	0.00	5,833.67	0.00	0.00	0.00	1,666.67	4,167.00	0.00	0.00	5,833.67	17,501.01
					2024	FISICO	8.00	9.00	9.00	8.00	9.00	9.00	8.00	9.00	9.00	7.00	9.00	7.00	101.00
						COSTEO S/	0.00	0.00	0.00	5,833.67	0.00	0.00	0.00	1,666.67	4,167.00	0.00	0.00	5,833.67	17,501.01
					2025	FISICO	8.00	9.00	9.00	8.00	9.00	9.00	8.00	9.00	9.00	7.00	9.00	7.00	101.00
						COSTEO S/	0.00	0.00	0.00	5,833.67	0.00	0.00	0.00	1,666.67	4,167.00	0.00	0.00	5,833.67	17,501.01
AOI00150200226	3317205 - ECOGRAFIA	030400 -	GESTANTE	Muy Alta	2023	FISICO	8.00	9.00	9.00	8.00	9.00	9.00	8.00	9.00	9.00	7.00	9.00	7.00	101.00

POI MultiAnual con Programación Física y Costeo

AOI	Programa	Código	Descripción	Nivel	Año	Tipo	Costo	Costo	Costo	Costo	Costo	Costo	Costo	Costo	Costo	Costo								
	OBSTETRICA	MULTIDISTRITAL	ATENDIDA		2024	COSTEO S/	0.00	0.00	0.00	5,833.67	0.00	0.00	0.00	1,666.67	4,167.00	0.00	0.00	5,833.67	17,501.01					
						FISICO	8.00	9.00	9.00	8.00	9.00	9.00	8.00	9.00	9.00	7.00	9.00	7.00	101.00					
					2025	COSTEO S/	0.00	0.00	0.00	5,833.67	0.00	0.00	0.00	1,666.67	4,167.00	0.00	0.00	5,833.67	17,501.01					
						FISICO	8.00	9.00	9.00	8.00	9.00	9.00	8.00	9.00	9.00	7.00	9.00	7.00	101.00					
AOI00150200227	3317206 - ATENCION ODONTOLOGICA DE LA GESTANTE	030400 - MULTIDISTRITAL	GESTANTE ATENDIDA	Muy Alta	2023	FISICO	5.00	5.00	5.00	5.00	5.00	6.00	5.00	5.00	5.00	5.00	5.00	5.00	61.00					
						COSTEO S/	0.00	0.00	0.00	5,833.67	0.00	0.00	0.00	1,666.67	4,167.00	0.00	0.00	5,833.67	17,501.01					
					2024	FISICO	5.00	5.00	5.00	5.00	5.00	6.00	5.00	5.00	5.00	5.00	5.00	5.00	5.00	5.00	61.00			
						COSTEO S/	0.00	0.00	0.00	5,833.67	0.00	0.00	0.00	1,666.67	4,167.00	0.00	0.00	5,833.67	17,501.01					
					2025	FISICO	5.00	5.00	5.00	5.00	5.00	6.00	5.00	5.00	5.00	5.00	5.00	5.00	5.00	5.00	61.00			
						COSTEO S/	0.00	0.00	0.00	5,833.67	0.00	0.00	0.00	1,666.67	4,167.00	0.00	0.00	5,833.67	17,501.01					
					AOI00150200228	3317209 - EVALUACION DEL BIENESTAR FETAL	030400 - MULTIDISTRITAL	GESTANTE EXAMINADA	Muy Alta	2023	FISICO	1.00	1.00	0.00	1.00	1.00	1.00	1.00	1.00	0.00	1.00	1.00	1.00	10.00
											COSTEO S/	0.00	0.00	0.00	5,833.67	0.00	0.00	0.00	1,666.67	4,167.00	0.00	0.00	5,833.67	17,501.01
2024	FISICO	1.00	1.00	0.00						1.00	1.00	1.00	1.00	1.00	1.00	0.00	1.00	1.00	1.00	1.00	10.00			
	COSTEO S/	0.00	0.00	0.00						5,833.67	0.00	0.00	0.00	1,666.67	4,167.00	0.00	0.00	5,833.67	17,501.01					
2025	FISICO	1.00	1.00	0.00	1.00	1.00	1.00	1.00	1.00	1.00	0.00	1.00	1.00	1.00	1.00	10.00								
	COSTEO S/	0.00	0.00	0.00	5,833.67	0.00	0.00	0.00	1,666.67	4,167.00	0.00	0.00	5,833.67	17,501.01										
AOI00150200229	3329105 - DISPOSITIVOS INTRAUTERINOS (METODO DIU)	030400 - MULTIDISTRITAL	PAREJA PROTEGIDA	Muy Alta	2023	FISICO	1.00	1.00	1.00	0.00	1.00	1.00	1.00	0.00	1.00	1.00	1.00	1.00	10.00					
						COSTEO S/	12,409.00	12,409.00	12,409.00	12,535.00	12,409.00	12,409.00	12,409.00	12,535.00	12,409.00	12,409.00	12,409.00	12,545.00	149,296.00					
					2024	FISICO	1.00	1.00	1.00	0.00	1.00	1.00	1.00	0.00	1.00	1.00	1.00	1.00	1.00	10.00				
						COSTEO S/	12,409.00	12,409.00	12,409.00	12,535.00	12,409.00	12,409.00	12,409.00	12,535.00	12,409.00	12,409.00	12,409.00	12,545.00	149,296.00					
2025	FISICO	1.00	1.00	1.00	0.00	1.00	1.00	1.00	0.00	1.00	1.00	1.00	1.00	1.00	10.00									
	COSTEO S/	12,409.00	12,409.00	12,409.00	12,535.00	12,409.00	12,409.00	12,409.00	12,535.00	12,409.00	12,409.00	12,409.00	12,545.00	149,296.00										
AOI00150200230	3329106 - ANTICONCEPTIVO HORMONAL INYECTABLE	030400 - MULTIDISTRITAL	PAREJA PROTEGIDA	Muy Alta	2023	FISICO	15.00	15.00	15.00	15.00	15.00	15.00	15.00	15.00	15.00	15.00	15.00	15.00	180.00					
						COSTEO S/	0.00	0.00	0.00	126.00	0.00	0.00	0.00	126.00	0.00	0.00	0.00	126.00	378.00					
					2024	FISICO	15.00	15.00	15.00	15.00	15.00	15.00	15.00	15.00	15.00	15.00	15.00	15.00	15.00	180.00				
						COSTEO S/	0.00	0.00	0.00	126.00	0.00	0.00	0.00	126.00	0.00	0.00	0.00	126.00	378.00					
2025	FISICO	15.00	15.00	15.00	15.00	15.00	15.00	15.00	15.00	15.00	15.00	15.00	15.00	15.00	180.00									
	COSTEO S/	0.00	0.00	0.00	126.00	0.00	0.00	0.00	126.00	0.00	0.00	0.00	126.00	378.00										
AOI00150200231	3329107 - METODOS DE BARRERA	030400 - MULTIDISTRITAL	PAREJA PROTEGIDA	Muy Alta	2023	FISICO	13.00	13.00	13.00	13.00	13.00	23.00	13.00	13.00	13.00	13.00	13.00	13.00	166.00					
						COSTEO S/	0.00	0.00	0.00	126.00	0.00	0.00	0.00	126.00	0.00	0.00	0.00	126.00	378.00					
					2024	FISICO	13.00	13.00	13.00	13.00	13.00	23.00	13.00	13.00	13.00	13.00	13.00	13.00	13.00	166.00				
						COSTEO S/	0.00	0.00	0.00	126.00	0.00	0.00	0.00	126.00	0.00	0.00	0.00	126.00	378.00					
2025	FISICO	13.00	13.00	13.00	13.00	13.00	23.00	13.00	13.00	13.00	13.00	13.00	13.00	13.00	166.00									
	COSTEO S/	0.00	0.00	0.00	126.00	0.00	0.00	0.00	126.00	0.00	0.00	0.00	126.00	378.00										

AOI00150200233	3329108 - ANTICONCEPTIVO HORMONAL ORAL	030400 - MULTIDISTRITAL	PAREJA PROTEGIDA	Muy Alta	2023	FISICO	10.00	10.00	10.00	10.00	10.00	10.00	10.00	10.00	10.00	11.00	121.00				
						COSTEO S/	0.00	0.00	0.00	126.00	0.00	0.00	0.00	126.00	0.00	0.00	0.00	126.00	378.00		
					2024	FISICO	10.00	10.00	10.00	10.00	10.00	10.00	10.00	10.00	10.00	10.00	10.00	10.00	11.00	121.00	
						COSTEO S/	0.00	0.00	0.00	126.00	0.00	0.00	0.00	126.00	0.00	0.00	0.00	126.00	378.00		
					2025	FISICO	10.00	10.00	10.00	10.00	10.00	10.00	10.00	10.00	10.00	10.00	10.00	10.00	11.00	121.00	
						COSTEO S/	0.00	0.00	0.00	126.00	0.00	0.00	0.00	126.00	0.00	0.00	0.00	126.00	378.00		
AOI00150200234	3329110 - METODOS DE ABSTINENCIA PERIODICA	030400 - MULTIDISTRITAL	PAREJA PROTEGIDA	Muy Alta	2023	FISICO	4.00	4.00	4.00	4.00	4.00	3.00	4.00	4.00	4.00	4.00	6.00	49.00			
						COSTEO S/	0.00	0.00	0.00	126.00	0.00	0.00	0.00	126.00	0.00	0.00	0.00	126.00	378.00		
					2024	FISICO	4.00	4.00	4.00	4.00	4.00	3.00	4.00	4.00	4.00	4.00	4.00	4.00	6.00	49.00	
						COSTEO S/	0.00	0.00	0.00	126.00	0.00	0.00	0.00	126.00	0.00	0.00	0.00	126.00	378.00		
					2025	FISICO	4.00	4.00	4.00	4.00	4.00	3.00	4.00	4.00	4.00	4.00	4.00	4.00	6.00	49.00	
						COSTEO S/	0.00	0.00	0.00	126.00	0.00	0.00	0.00	126.00	0.00	0.00	0.00	126.00	378.00		
AOI00150200235	3329113 - ANTICONCEPTIVO HORMONAL MENSUAL INYECTABLE	030400 - MULTIDISTRITAL	PAREJA PROTEGIDA	Muy Alta	2023	FISICO	7.00	7.00	7.00	7.00	7.00	13.00	7.00	7.00	7.00	7.00	7.00	8.00	91.00		
						COSTEO S/	0.00	0.00	0.00	126.00	0.00	0.00	0.00	126.00	0.00	0.00	0.00	126.00	378.00		
					2024	FISICO	7.00	7.00	7.00	7.00	7.00	13.00	7.00	7.00	7.00	7.00	7.00	7.00	8.00	91.00	
						COSTEO S/	0.00	0.00	0.00	126.00	0.00	0.00	0.00	126.00	0.00	0.00	0.00	126.00	378.00		
					2025	FISICO	7.00	7.00	7.00	7.00	7.00	13.00	7.00	7.00	7.00	7.00	7.00	7.00	8.00	91.00	
						COSTEO S/	0.00	0.00	0.00	126.00	0.00	0.00	0.00	126.00	0.00	0.00	0.00	126.00	378.00		
AOI00150200236	3329111 - METODO DE LACTANCIA MATERNA EXCLUSIVA(MELA)	030400 - MULTIDISTRITAL	PAREJA PROTEGIDA	Muy Alta	2023	FISICO	6.00	6.00	6.00	6.00	6.00	6.00	6.00	6.00	6.00	6.00	6.00	13.00	79.00		
						COSTEO S/	0.00	0.00	0.00	126.00	0.00	0.00	0.00	126.00	0.00	0.00	0.00	126.00	378.00		
					2024	FISICO	6.00	6.00	6.00	6.00	6.00	6.00	6.00	6.00	6.00	6.00	6.00	6.00	13.00	79.00	
						COSTEO S/	0.00	0.00	0.00	126.00	0.00	0.00	0.00	126.00	0.00	0.00	0.00	126.00	378.00		
					2025	FISICO	6.00	6.00	6.00	6.00	6.00	6.00	6.00	6.00	6.00	6.00	6.00	6.00	13.00	79.00	
						COSTEO S/	0.00	0.00	0.00	126.00	0.00	0.00	0.00	126.00	0.00	0.00	0.00	126.00	378.00		
AOI00150200238	3329114 - CONDON FEMENINO	030400 - MULTIDISTRITAL	PAREJA PROTEGIDA	Muy Alta	2023	FISICO	2.00	1.00	1.00	2.00	1.00	1.00	2.00	1.00	1.00	2.00	1.00	2.00	17.00		
						COSTEO S/	0.00	0.00	0.00	126.00	0.00	0.00	0.00	126.00	0.00	0.00	0.00	126.00	378.00		
					2024	FISICO	2.00	1.00	1.00	2.00	1.00	1.00	2.00	1.00	1.00	2.00	1.00	2.00	1.00	2.00	17.00
						COSTEO S/	0.00	0.00	0.00	126.00	0.00	0.00	0.00	126.00	0.00	0.00	0.00	126.00	378.00		
					2025	FISICO	2.00	1.00	1.00	2.00	1.00	1.00	2.00	1.00	1.00	2.00	1.00	2.00	1.00	2.00	17.00
						COSTEO S/	0.00	0.00	0.00	126.00	0.00	0.00	0.00	126.00	0.00	0.00	0.00	126.00	378.00		
AOI00150200239	3329115 - IMPLANTE	030400 - MULTIDISTRITAL	PAREJA PROTEGIDA	Muy Alta	2023	FISICO	5.00	5.00	5.00	5.00	5.00	7.00	5.00	5.00	5.00	5.00	5.00	5.00	62.00		
						COSTEO S/	0.00	0.00	0.00	126.00	0.00	0.00	0.00	126.00	0.00	0.00	0.00	131.00	383.00		
					2024	FISICO	5.00	5.00	5.00	5.00	5.00	7.00	5.00	5.00	5.00	5.00	5.00	5.00	5.00	62.00	
						COSTEO S/	0.00	0.00	0.00	126.00	0.00	0.00	0.00	126.00	0.00	0.00	0.00	131.00	383.00		
					2025	FISICO	5.00	5.00	5.00	5.00	5.00	7.00	5.00	5.00	5.00	5.00	5.00	5.00	5.00	62.00	
						COSTEO S/	0.00	0.00	0.00	126.00	0.00	0.00	0.00	126.00	0.00	0.00	0.00	131.00	383.00		

POI MultiAnual con Programación Física y Costeo

						COSTEO S/	0.00	0.00	0.00	126.00	0.00	0.00	0.00	126.00	0.00	0.00	0.00	131.00	383.00		
AOI00150200240	3329201 - ORIENTACION/CONSEJERIA EN SALUD SEXUAL Y REPRODUCTIVA	030400 - MULTIDISTRITAL	PERSONA ATENDIDA	Muy Alta	2023	FISICO	221.00	221.00	221.00	221.00	221.00	232.00	221.00	221.00	221.00	221.00	221.00	221.00	2,663.00		
						COSTEO S/	0.00	0.00	0.00	1,972.00	0.00	0.00	0.00	1,972.00	0.00	0.00	0.00	1,972.00	0.00	1,972.00	5,916.00
					2024	FISICO	221.00	221.00	221.00	221.00	221.00	232.00	221.00	221.00	221.00	221.00	221.00	221.00	221.00	221.00	2,663.00
						COSTEO S/	0.00	0.00	0.00	1,972.00	0.00	0.00	0.00	1,972.00	0.00	0.00	0.00	1,972.00	0.00	1,972.00	5,916.00
					2025	FISICO	221.00	221.00	221.00	221.00	221.00	232.00	221.00	221.00	221.00	221.00	221.00	221.00	221.00	221.00	2,663.00
					COSTEO S/	0.00	0.00	0.00	1,972.00	0.00	0.00	0.00	1,972.00	0.00	0.00	0.00	1,972.00	5,916.00			
AOI00150200242	3329202 - CAPTACION DE MUJERES CON DEMANDA INSATISFECHA DE PLANIFICACION FAMILIAR	030400 - MULTIDISTRITAL	PERSONA ATENDIDA	Muy Alta	2023	FISICO	43.00	43.00	43.00	43.00	43.00	51.00	43.00	43.00	43.00	43.00	43.00	43.00	524.00		
						COSTEO S/	0.00	0.00	0.00	1,972.00	0.00	0.00	0.00	1,972.00	0.00	0.00	0.00	1,972.00	0.00	1,972.00	5,916.00
					2024	FISICO	43.00	43.00	43.00	43.00	43.00	51.00	43.00	43.00	43.00	43.00	43.00	43.00	43.00	43.00	524.00
						COSTEO S/	0.00	0.00	0.00	1,972.00	0.00	0.00	0.00	1,972.00	0.00	0.00	0.00	1,972.00	0.00	1,972.00	5,916.00
					2025	FISICO	43.00	43.00	43.00	43.00	43.00	51.00	43.00	43.00	43.00	43.00	43.00	43.00	43.00	43.00	524.00
					COSTEO S/	0.00	0.00	0.00	1,972.00	0.00	0.00	0.00	1,972.00	0.00	0.00	0.00	1,972.00	5,916.00			
AOI00150200243	3329203 - ATENCION PREGESTACIONAL	030400 - MULTIDISTRITAL	PERSONA ATENDIDA	Muy Alta	2023	FISICO	22.00	22.00	22.00	22.00	22.00	24.00	22.00	22.00	22.00	22.00	22.00	22.00	266.00		
						COSTEO S/	0.00	0.00	0.00	1,972.00	0.00	0.00	0.00	1,976.00	0.00	0.00	0.00	1,972.00	0.00	1,972.00	5,920.00
					2024	FISICO	22.00	22.00	22.00	22.00	22.00	24.00	22.00	22.00	22.00	22.00	22.00	22.00	22.00	22.00	266.00
						COSTEO S/	0.00	0.00	0.00	1,972.00	0.00	0.00	0.00	1,976.00	0.00	0.00	0.00	1,972.00	0.00	1,972.00	5,920.00
					2025	FISICO	22.00	22.00	22.00	22.00	22.00	24.00	22.00	22.00	22.00	22.00	22.00	22.00	22.00	22.00	266.00
					COSTEO S/	0.00	0.00	0.00	1,972.00	0.00	0.00	0.00	1,976.00	0.00	0.00	0.00	1,972.00	5,920.00			
AOI00150200249	3329501 - ATENCION DEL PARTO NORMAL	030400 - MULTIDISTRITAL	PARTO NORMAL	Muy Alta	2023	FISICO	4.00	4.00	4.00	4.00	4.00	4.00	4.00	4.00	4.00	4.00	4.00	4.00	48.00		
						COSTEO S/	0.00	0.00	0.00	191,384.80	0.00	0.00	0.00	606.80	190,778.00	0.00	0.00	191,384.80	0.00	191,384.80	574,154.40
					2024	FISICO	4.00	4.00	4.00	4.00	4.00	4.00	4.00	4.00	4.00	4.00	4.00	4.00	4.00	4.00	48.00
						COSTEO S/	0.00	0.00	0.00	191,384.80	0.00	0.00	0.00	606.80	190,778.00	0.00	0.00	191,384.80	0.00	191,384.80	574,154.40
					2025	FISICO	4.00	4.00	4.00	4.00	4.00	4.00	4.00	4.00	4.00	4.00	4.00	4.00	4.00	4.00	48.00
					COSTEO S/	0.00	0.00	0.00	191,384.80	0.00	0.00	0.00	606.80	190,778.00	0.00	0.00	191,384.80	574,154.40			
AOI00150200251	3329602 - HEMORRAGIAS INTRAPARTO Y POSTPARTO	030400 - MULTIDISTRITAL	PARTO COMPLICADO	Muy Alta	2023	FISICO	0.00	0.00	0.00	0.00	0.00	1.00	0.00	0.00	0.00	0.00	0.00	0.00	1.00	2.00	
						COSTEO S/	0.00	0.00	0.00	1,000.00	0.00	0.00	0.00	1,000.00	0.00	0.00	0.00	1,000.00	0.00	1,000.00	3,000.00
					2024	FISICO	0.00	0.00	0.00	0.00	0.00	1.00	0.00	0.00	0.00	0.00	0.00	0.00	0.00	1.00	2.00
						COSTEO S/	0.00	0.00	0.00	1,000.00	0.00	0.00	0.00	1,000.00	0.00	0.00	0.00	1,000.00	0.00	1,000.00	3,000.00
					2025	FISICO	0.00	0.00	0.00	0.00	0.00	1.00	0.00	0.00	0.00	0.00	0.00	0.00	0.00	1.00	2.00
					COSTEO S/	0.00	0.00	0.00	1,000.00	0.00	0.00	0.00	1,000.00	0.00	0.00	0.00	1,000.00	3,000.00			
AOI00150200252	3329801 - ATENCION DEL PUERPERIO	030400 - MULTIDISTRITAL	ATENCION PUERPERAL	Muy Alta	2023	FISICO	8.00	9.00	9.00	8.00	9.00	9.00	8.00	9.00	9.00	7.00	9.00	7.00	101.00		
						COSTEO S/	0.00	0.00	0.00	10,172.00	0.00	0.00	0.00	10,172.00	0.00	0.00	0.00	10,173.00	0.00	10,173.00	30,517.00
					2024	FISICO	8.00	9.00	9.00	8.00	9.00	9.00	8.00	9.00	9.00	7.00	9.00	7.00	9.00	7.00	101.00

POI MultiAnual con Programación Física y Costeo

AOI	Descripción	Categoría	Nivel	Año	Costeo S/	F1	F2	F3	F4	F5	F6	F7	F8	F9	F10	F11	F12	F13	F14	F15	F16
				2025	COSTEO S/	0.00	0.00	0.00	10,172.00	0.00	0.00	0.00	10,172.00	0.00	0.00	0.00	0.00	0.00	0.00	10,173.00	30,517.00
					FISICO	8.00	9.00	9.00	8.00	9.00	9.00	8.00	9.00	9.00	7.00	9.00	7.00	101.00			
					COSTEO S/	0.00	0.00	0.00	10,172.00	0.00	0.00	0.00	10,172.00	0.00	0.00	0.00	0.00	10,173.00	30,517.00		
AOI00150200254	3329903 - OTRAS COMPLICACIONES DEL PUERPERIO	030400 - MULTIDISTRITAL	CASO TRATADO	Muy Alta	2023	FISICO	0.00	0.00	0.00	0.00	0.00	1.00	0.00	0.00	0.00	0.00	0.00	0.00	1.00	2.00	
						COSTEO S/	0.00	0.00	0.00	583.00	0.00	0.00	0.00	584.00	0.00	0.00	0.00	583.00	1,750.00		
					2024	FISICO	0.00	0.00	0.00	0.00	0.00	1.00	0.00	0.00	0.00	0.00	0.00	0.00	1.00	2.00	
						COSTEO S/	0.00	0.00	0.00	583.00	0.00	0.00	0.00	584.00	0.00	0.00	0.00	583.00	1,750.00		
					2025	FISICO	0.00	0.00	0.00	0.00	0.00	1.00	0.00	0.00	0.00	0.00	0.00	0.00	1.00	2.00	
						COSTEO S/	0.00	0.00	0.00	583.00	0.00	0.00	0.00	584.00	0.00	0.00	0.00	583.00	1,750.00		
AOI00150200255	3330401 - REFERENCIA DE FONP / FUNCIONES OBSTETRICAS NEONATALES PRIMARIAS	030400 - MULTIDISTRITAL	GESTANTE Y/O NEONATO REFERIDO	Muy Alta	2023	FISICO	13.00	13.00	13.00	13.00	13.00	18.00	13.00	13.00	13.00	13.00	13.00	13.00	13.00	13.00	161.00
						COSTEO S/	0.00	0.00	0.00	19,551.87	0.00	0.00	0.00	4,071.87	15,480.00	0.00	0.00	19,551.87	58,655.61		
					2024	FISICO	13.00	13.00	13.00	13.00	13.00	18.00	13.00	13.00	13.00	13.00	13.00	13.00	13.00	161.00	
						COSTEO S/	0.00	0.00	0.00	19,551.87	0.00	0.00	0.00	4,071.87	15,480.00	0.00	0.00	19,551.87	58,655.61		
					2025	FISICO	13.00	13.00	13.00	13.00	13.00	18.00	13.00	13.00	13.00	13.00	13.00	13.00	13.00	161.00	
						COSTEO S/	0.00	0.00	0.00	19,551.87	0.00	0.00	0.00	4,071.87	15,480.00	0.00	0.00	19,551.87	58,655.61		
AOI00150200256	3330402 - REFERENCIA DE FONB / FUNCIONES OBSTETRICAS NEONATALES BASICAS	030400 - MULTIDISTRITAL	GESTANTE Y/O NEONATO REFERIDO	Muy Alta	2023	FISICO	7.00	7.00	7.00	7.00	7.00	12.00	7.00	7.00	7.00	7.00	7.00	7.00	7.00	8.00	90.00
						COSTEO S/	0.00	0.00	0.00	19,551.87	0.00	0.00	0.00	4,071.87	15,480.00	0.00	0.00	19,551.87	58,655.61		
					2024	FISICO	7.00	7.00	7.00	7.00	7.00	12.00	7.00	7.00	7.00	7.00	7.00	7.00	8.00	90.00	
						COSTEO S/	0.00	0.00	0.00	19,551.87	0.00	0.00	0.00	4,071.87	15,480.00	0.00	0.00	19,551.87	58,655.61		
					2025	FISICO	7.00	7.00	7.00	7.00	7.00	12.00	7.00	7.00	7.00	7.00	7.00	7.00	8.00	90.00	
						COSTEO S/	0.00	0.00	0.00	19,551.87	0.00	0.00	0.00	4,071.87	15,480.00	0.00	0.00	19,551.87	58,655.61		
AOI00150200260	3330501 - ATENCION INMEDIATA DEL RECIEN NACIDO	030400 - MULTIDISTRITAL	RECIEN NACIDO ATENDIDO	Muy Alta	2023	FISICO	4.00	4.00	4.00	4.00	4.00	4.00	4.00	4.00	4.00	4.00	4.00	4.00	4.00	4.00	48.00
						COSTEO S/	0.00	0.00	0.00	10,318.05	0.00	0.00	0.00	16.05	10,302.00	0.00	0.00	10,318.05	30,954.15		
					2024	FISICO	4.00	4.00	4.00	4.00	4.00	4.00	4.00	4.00	4.00	4.00	4.00	4.00	4.00	48.00	
						COSTEO S/	0.00	0.00	0.00	10,318.05	0.00	0.00	0.00	16.05	10,302.00	0.00	0.00	10,318.05	30,954.15		
					2025	FISICO	4.00	4.00	4.00	4.00	4.00	4.00	4.00	4.00	4.00	4.00	4.00	4.00	4.00	48.00	
						COSTEO S/	0.00	0.00	0.00	10,318.05	0.00	0.00	0.00	16.05	10,302.00	0.00	0.00	10,318.05	30,954.15		
AOI00150200261	3330502 - CONTROL DEL RECIEN NACIDO	030400 - MULTIDISTRITAL	RECIEN NACIDO ATENDIDO	Muy Alta	2023	FISICO	8.00	9.00	9.00	8.00	9.00	9.00	8.00	9.00	9.00	7.00	9.00	7.00	101.00		
						COSTEO S/	0.00	0.00	0.00	10,318.05	0.00	0.00	0.00	16.05	10,302.00	0.00	0.00	10,318.05	30,954.15		
					2024	FISICO	8.00	9.00	9.00	8.00	9.00	9.00	8.00	9.00	9.00	7.00	9.00	7.00	101.00		
						COSTEO S/	0.00	0.00	0.00	10,318.05	0.00	0.00	0.00	16.05	10,302.00	0.00	0.00	10,318.05	30,954.15		
					2025	FISICO	8.00	9.00	9.00	8.00	9.00	9.00	8.00	9.00	9.00	7.00	9.00	7.00	101.00		
						COSTEO S/	0.00	0.00	0.00	10,318.05	0.00	0.00	0.00	16.05	10,302.00	0.00	0.00	10,318.05	30,954.15		
AOI00150200262	3330503 - VISITA DOMICILIARIA	030400 - MULTIDISTRITAL	VISITA	Muy Alta	2023	FISICO	8.00	9.00	9.00	8.00	9.00	9.00	8.00	9.00	9.00	7.00	9.00	7.00	101.00		
						COSTEO S/	0.00	0.00	0.00	10,318.05	0.00	0.00	0.00	16.05	10,302.00	0.00	0.00	10,318.05	30,954.15		

POI MultiAnual con Programación Física y Costeo

				COSTEO															
				S/															
			2024	FISICO	8.00	9.00	9.00	8.00	9.00	9.00	8.00	9.00	9.00	7.00	9.00	7.00	101.00		
				COSTEO S/	0.00	0.00	0.00	10,318.05	0.00	0.00	0.00	16.05	10,302.00	0.00	0.00	10,318.05	30,954.15		
			2025	FISICO	8.00	9.00	9.00	8.00	9.00	9.00	8.00	9.00	9.00	7.00	9.00	7.00	101.00		
				COSTEO S/	0.00	0.00	0.00	10,318.05	0.00	0.00	0.00	16.05	10,302.00	0.00	0.00	10,318.05	30,954.15		
AOI00150200264	3330504 - TAMIZAJE NEONATAL / PROCESAMIENTO DE MUESTRA	030400 - MULTIDISTRITAL	RECIEN NACIDO ATENDIDO	Muy Alta	2023	FISICO	4.00	4.00	4.00	4.00	4.00	4.00	4.00	4.00	4.00	4.00	48.00		
						COSTEO S/	0.00	0.00	0.00	10,318.05	0.00	0.00	0.00	16.05	10,302.00	0.00	0.00	10,318.05	30,954.15
					2024	FISICO	4.00	4.00	4.00	4.00	4.00	4.00	4.00	4.00	4.00	4.00	4.00	4.00	48.00
						COSTEO S/	0.00	0.00	0.00	10,318.05	0.00	0.00	0.00	16.05	10,302.00	0.00	0.00	10,318.05	30,954.15
					2025	FISICO	4.00	4.00	4.00	4.00	4.00	4.00	4.00	4.00	4.00	4.00	4.00	4.00	48.00
						COSTEO S/	0.00	0.00	0.00	10,318.05	0.00	0.00	0.00	16.05	10,302.00	0.00	0.00	10,318.05	30,954.15
AOI00150200265	3330505 - ATENCIÓN DEL RECIÉN NACIDO EN ALOJAMIENTO CONJUNTO	030400 - MULTIDISTRITAL	RECIEN NACIDO ATENDIDO	Muy Alta	2023	FISICO	4.00	4.00	4.00	4.00	4.00	4.00	4.00	4.00	4.00	4.00	48.00		
						COSTEO S/	0.00	0.00	0.00	10,318.05	0.00	0.00	0.00	16.05	10,302.00	0.00	0.00	10,318.05	30,954.15
					2024	FISICO	4.00	4.00	4.00	4.00	4.00	4.00	4.00	4.00	4.00	4.00	4.00	4.00	48.00
						COSTEO S/	0.00	0.00	0.00	10,318.05	0.00	0.00	0.00	16.05	10,302.00	0.00	0.00	10,318.05	30,954.15
					2025	FISICO	4.00	4.00	4.00	4.00	4.00	4.00	4.00	4.00	4.00	4.00	4.00	4.00	48.00
						COSTEO S/	0.00	0.00	0.00	10,318.05	0.00	0.00	0.00	16.05	10,302.00	0.00	0.00	10,318.05	30,954.15
AOI00150200287	5000502 - ATENCION INTEGRAL PARA LA PREVENCION DEL EMBARAZO ADOLESCENTE	030400 - MULTIDISTRITAL	ADOLESCENTE ATENDIDA	Muy Alta	2023	FISICO	33.00	33.00	33.00	34.00	34.00	34.00	34.00	34.00	33.00	33.00	33.00	33.00	401.00
						COSTEO S/	0.00	500.00	0.00	0.00	500.00	0.00	0.00	500.00	0.00	0.00	500.00	0.00	2,000.00
					2024	FISICO	33.00	33.00	33.00	34.00	34.00	34.00	34.00	34.00	33.00	33.00	33.00	33.00	401.00
						COSTEO S/	0.00	500.00	0.00	0.00	500.00	0.00	0.00	500.00	0.00	0.00	500.00	0.00	2,000.00
					2025	FISICO	33.00	33.00	33.00	34.00	34.00	34.00	34.00	34.00	33.00	33.00	33.00	33.00	401.00
						COSTEO S/	0.00	500.00	0.00	0.00	500.00	0.00	0.00	500.00	0.00	0.00	500.00	0.00	2,000.00
AOI00150200288	0087901 - ADOLESCENTE CON SUPLEMENTO DE HIERRO Y ACIDO FOLICO	030400 - MULTIDISTRITAL	ADOLESCENTE ATENDIDA	Muy Alta	2023	FISICO	6.00	6.00	7.00	7.00	6.00	7.00	7.00	6.00	7.00	7.00	7.00	80.00	
						COSTEO S/	0.00	0.00	300.00	0.00	0.00	300.00	0.00	0.00	300.00	0.00	0.00	300.00	1,200.00
					2024	FISICO	6.00	6.00	7.00	7.00	6.00	7.00	7.00	6.00	7.00	7.00	7.00	7.00	80.00
						COSTEO S/	0.00	0.00	300.00	0.00	0.00	300.00	0.00	0.00	300.00	0.00	0.00	300.00	1,200.00
					2025	FISICO	6.00	6.00	7.00	7.00	6.00	7.00	7.00	6.00	7.00	7.00	7.00	7.00	80.00
						COSTEO S/	0.00	0.00	300.00	0.00	0.00	300.00	0.00	0.00	300.00	0.00	0.00	300.00	1,200.00
AOI00150200334	3317210 - GESTANTE CON SUPLEMENTO DE HIERRO Y ACIDO FOLICO	030400 - MULTIDISTRITAL	GESTANTE SUPLEMENTADA	Muy Alta	2023	FISICO	5.00	6.00	6.00	6.00	6.00	5.00	6.00	6.00	6.00	6.00	5.00	69.00	
						COSTEO S/	0.00	0.00	0.00	5,833.67	0.00	0.00	0.00	1,666.67	4,167.00	0.00	0.00	5,833.67	17,501.01
					2024	FISICO	5.00	6.00	6.00	6.00	6.00	5.00	6.00	6.00	6.00	6.00	6.00	5.00	69.00
						COSTEO S/	0.00	0.00	0.00	5,833.67	0.00	0.00	0.00	1,666.67	4,167.00	0.00	0.00	5,833.67	17,501.01
					2025	FISICO	5.00	6.00	6.00	6.00	6.00	5.00	6.00	6.00	6.00	6.00	6.00	5.00	69.00
						COSTEO S/	0.00	0.00	0.00	5,833.67	0.00	0.00	0.00	1,666.67	4,167.00	0.00	0.00	5,833.67	17,501.01

POI MultiAnual con Programación Física y Costeo

AOI00150200540	3329406 - HEMORRAGIAS DE LA 1ER MITAD DEL EMBARAZO SIN LAPAROTOMIA	030401 - CHALHUANCA	ACCION	Muy Alta	2023	FISICO	2.00	2.00	2.00	1.00	2.00	2.00	2.00	2.00	1.00	1.00	1.00	20.00			
						COSTEO S/	3,639.44	3,639.44	3,639.44	3,639.44	3,639.44	3,639.44	3,639.44	3,639.44	3,639.44	3,639.44	3,639.44	3,639.44	3,639.44	3,639.44	43,673.28
					2024	FISICO	2.00	2.00	2.00	1.00	2.00	2.00	2.00	2.00	2.00	1.00	1.00	1.00	1.00	1.00	20.00
						COSTEO S/	3,639.44	3,639.44	3,639.44	3,639.44	3,639.44	3,639.44	3,639.44	3,639.44	3,639.44	3,639.44	3,639.44	3,639.44	3,639.44	3,639.44	3,639.44
AOI00150200541	3329408 - HIPEREMESIS GRAVIDICA	030401 - CHALHUANCA	ACCION	Muy Alta	2023	FISICO	1.00	1.00	1.00	1.00	1.00	1.00	1.00	1.00	1.00	1.00	1.00	12.00			
						COSTEO S/	3,639.44	3,639.44	3,639.44	3,639.44	3,639.44	3,639.44	3,639.44	3,639.44	3,639.44	3,639.44	3,639.44	3,639.44	3,639.44	43,673.28	
					2024	FISICO	1.00	1.00	1.00	1.00	1.00	1.00	1.00	1.00	1.00	1.00	1.00	1.00	1.00	12.00	
						COSTEO S/	3,639.44	3,639.44	3,639.44	3,639.44	3,639.44	3,639.44	3,639.44	3,639.44	3,639.44	3,639.44	3,639.44	3,639.44	3,639.44	3,639.44	43,673.28
AOI00150200542	3329413 - RUPTURA PREMATURA DE MEMBRANAS Y OTRARELACIONADAS	030401 - CHALHUANCA	ACCION	Muy Alta	2023	FISICO	1.00	1.00	1.00	1.00	1.00	1.00	1.00	1.00	1.00	1.00	1.00	12.00			
						COSTEO S/	3,639.44	3,639.44	3,639.44	3,639.44	3,639.44	3,639.44	3,639.44	3,639.44	3,639.44	3,639.44	3,639.44	3,639.44	3,639.44	43,673.28	
					2024	FISICO	1.00	1.00	1.00	1.00	1.00	1.00	1.00	1.00	1.00	1.00	1.00	1.00	1.00	12.00	
						COSTEO S/	3,639.44	3,639.44	3,639.44	3,639.44	3,639.44	3,639.44	3,639.44	3,639.44	3,639.44	3,639.44	3,639.44	3,639.44	3,639.44	3,639.44	43,673.28
AOI00150200544	3329418 - GESTANTE CON ANEMIA	030401 - CHALHUANCA	ACCION	Muy Alta	2023	FISICO	3.00	3.00	3.00	3.00	3.00	3.00	3.00	3.00	3.00	3.00	3.00	36.00			
						COSTEO S/	3,639.44	3,639.44	3,639.44	3,639.44	3,639.44	3,639.44	3,639.44	3,639.44	3,639.44	3,639.44	3,639.44	3,639.44	3,639.44	43,673.28	
					2024	FISICO	3.00	3.00	3.00	3.00	3.00	3.00	3.00	3.00	3.00	3.00	3.00	3.00	3.00	36.00	
						COSTEO S/	3,639.44	3,639.44	3,639.44	3,639.44	3,639.44	3,639.44	3,639.44	3,639.44	3,639.44	3,639.44	3,639.44	3,639.44	3,639.44	3,639.44	43,673.28
AOI00150200547	3329409 - INFECCION DEL TRACTO URINARIO EN EL EMBARAZO	030401 - CHALHUANCA	ACCION	Muy Alta	2023	FISICO	3.00	3.00	3.00	3.00	3.00	3.00	3.00	3.00	3.00	3.00	3.00	36.00			
						COSTEO S/	3,639.44	3,639.44	3,639.44	3,639.44	3,639.44	3,639.44	3,639.44	3,639.44	3,639.44	3,639.44	3,639.44	3,639.44	3,639.44	43,673.28	
					2024	FISICO	3.00	3.00	3.00	3.00	3.00	3.00	3.00	3.00	3.00	3.00	3.00	3.00	3.00	36.00	
						COSTEO S/	3,639.44	3,639.44	3,639.44	3,639.44	3,639.44	3,639.44	3,639.44	3,639.44	3,639.44	3,639.44	3,639.44	3,639.44	3,639.44	3,639.44	43,673.28
AOI00150200550	3330601 - ATENCION DE RECIEN NACIDO CON COMPLICACIONES	030401 - CHALHUANCA	ACCION	Muy Alta	2023	FISICO	0.00	0.00	0.00	0.00	0.00	1.00	0.00	0.00	0.00	0.00	0.00	1.00	2.00		
						COSTEO S/	0.00	0.00	0.00	0.00	0.00	8,131.40	0.00	0.00	0.00	0.00	0.00	0.00	0.00	8,131.40	16,262.80
					2024	FISICO	0.00	0.00	0.00	0.00	0.00	1.00	0.00	0.00	0.00	0.00	0.00	0.00	0.00	1.00	2.00
						COSTEO S/	0.00	0.00	0.00	0.00	0.00	8,131.40	0.00	0.00	0.00	0.00	0.00	0.00	0.00	8,131.40	16,262.80
AOI00150200550	3330601 - ATENCION DE RECIEN NACIDO CON COMPLICACIONES	030401 - CHALHUANCA	ACCION	Muy Alta	2025	FISICO	0.00	0.00	0.00	0.00	0.00	1.00	0.00	0.00	0.00	0.00	1.00	2.00			
						COSTEO S/	0.00	0.00	0.00	0.00	0.00	1.00	0.00	0.00	0.00	0.00	0.00	0.00	1.00	2.00	

																	COSTEO S/	0.00	0.00	0.00	0.00	0.00	0.00	8,131.40	0.00	0.00	0.00	0.00	0.00	8,131.40	16,262.80
AOI00150200575	4427704 - SUPERVISION DEL PROGRAMA SALUD MATERNO NEONATAL	030401 - CHALHUANCA	INFORME	Muy Alta	2023	FISICO	0.00	0.00	1.00	0.00	0.00	1.00	0.00	0.00	1.00	0.00	0.00	1.00	4.00												
						COSTEO S/	16,799.00	16,799.00	16,799.00	16,799.00	16,799.00	16,799.00	16,799.00	16,799.00	16,799.00	16,799.00	16,799.00	16,799.00	16,799.00	201,588.00											
					2024	FISICO	0.00	0.00	1.00	0.00	0.00	1.00	0.00	0.00	1.00	0.00	0.00	0.00	1.00	4.00											
						COSTEO S/	16,799.00	16,799.00	16,799.00	16,799.00	16,799.00	16,799.00	16,799.00	16,799.00	16,799.00	16,799.00	16,799.00	16,799.00	16,799.00	201,588.00											
					2025	FISICO	0.00	0.00	1.00	0.00	0.00	1.00	0.00	0.00	1.00	0.00	0.00	0.00	1.00	4.00											
						COSTEO S/	16,799.00	16,799.00	16,799.00	16,799.00	16,799.00	16,799.00	16,799.00	16,799.00	16,799.00	16,799.00	16,799.00	16,799.00	16,799.00	201,588.00											
AEI.01.04 - ATENCIÓN INTEGRAL PARA DISMINUIR LA TBC; VIH/SIDA; EN LA POBLACIÓN.																															
CODIGO	ACTIVIDAD OPERATIVA	UBIGEO	U.M.	PRIORIDAD	PERIODO MULTIANUAL	PROGRAMACION MENSUAL												TOTAL ANUAL													
						META	01	02	03	04	05	06	07	08	09	10	11		12												
AOI00150200072	4396201 - IDENTIFICACION Y EXAMEN DE SINTOMATICOS RESPIRATORIOS EN LAS ATENCIONES A PERSONAS > 15 AÑOS Y POBLACION VULNERABLE	030400 - MULTIDISTRITAL	PERSONA ATENDIDA	Muy Alta	2023	FISICO	133.00	133.00	133.00	133.00	133.00	133.00	133.00	133.00	134.00	134.00	134.00	134.00	1,600.00												
						COSTEO S/	0.00	0.00	3,187.00	0.00	0.00	3,187.00	0.00	0.00	3,187.00	0.00	0.00	3,187.00	0.00	0.00	3,187.00	12,748.00									
					2024	FISICO	133.00	133.00	133.00	133.00	133.00	133.00	133.00	133.00	134.00	134.00	134.00	134.00	1,600.00												
						COSTEO S/	0.00	0.00	3,187.00	0.00	0.00	3,187.00	0.00	0.00	3,187.00	0.00	0.00	3,187.00	0.00	0.00	3,187.00	12,748.00									
					2025	FISICO	133.00	133.00	133.00	133.00	133.00	133.00	133.00	133.00	134.00	134.00	134.00	134.00	1,600.00												
						COSTEO S/	0.00	0.00	3,187.00	0.00	0.00	3,187.00	0.00	0.00	3,187.00	0.00	0.00	3,187.00	0.00	0.00	3,187.00	12,748.00									
AOI00150200073	4396202 - SEGUIMIENTO DIAGNOSTICO AL SINTOMATICOS RESPIRATORIOS CON 2 RESULTADOS DE BACILOSCOPIA NEGATIVA	030400 - MULTIDISTRITAL	PERSONA ATENDIDA	Muy Alta	2023	FISICO	13.00	13.00	13.00	13.00	13.00	13.00	13.00	13.00	14.00	14.00	14.00	14.00	160.00												
						COSTEO S/	0.00	0.00	367.20	0.00	0.00	367.20	0.00	0.00	367.20	0.00	0.00	367.20	0.00	0.00	367.20	1,468.80									
					2024	FISICO	13.00	13.00	13.00	13.00	13.00	13.00	13.00	13.00	14.00	14.00	14.00	14.00	160.00												
						COSTEO S/	0.00	0.00	367.20	0.00	0.00	367.20	0.00	0.00	367.20	0.00	0.00	367.20	0.00	0.00	367.20	1,468.80									
					2025	FISICO	13.00	13.00	13.00	13.00	13.00	13.00	13.00	13.00	14.00	14.00	14.00	14.00	160.00												
						COSTEO S/	0.00	0.00	367.20	0.00	0.00	367.20	0.00	0.00	367.20	0.00	0.00	367.20	0.00	0.00	367.20	1,468.80									
AOI00150200074	4396301 - ATENCION DE CONTACTOS	030400 - MULTIDISTRITAL	PERSONA ATENDIDA	Muy Alta	2023	FISICO	0.00	0.00	2.00	0.00	0.00	2.00	0.00	0.00	2.00	0.00	0.00	2.00	8.00												
						COSTEO S/	0.00	0.00	50.00	0.00	0.00	50.00	0.00	0.00	50.00	0.00	0.00	50.00	0.00	0.00	50.00	200.00									
					2024	FISICO	0.00	0.00	2.00	0.00	0.00	2.00	0.00	0.00	2.00	0.00	0.00	2.00	8.00												
						COSTEO S/	0.00	0.00	50.00	0.00	0.00	50.00	0.00	0.00	50.00	0.00	0.00	50.00	0.00	0.00	50.00	200.00									
					2025	FISICO	0.00	0.00	2.00	0.00	0.00	2.00	0.00	0.00	2.00	0.00	0.00	2.00	8.00												
						COSTEO S/	0.00	0.00	50.00	0.00	0.00	50.00	0.00	0.00	50.00	0.00	0.00	50.00	0.00	0.00	50.00	200.00									
AOI00150200075	4396302 - ADMINISTRACION DE TERAPIA PREVENTIVA	030400 - MULTIDISTRITAL	PERSONA TRATADA	Muy Alta	2023	FISICO	0.00	0.00	0.00	0.00	0.00	0.00	0.00	0.00	1.00	0.00	0.00	1.00	2.00												
						COSTEO S/	0.00	0.00	50.00	0.00	0.00	50.00	0.00	0.00	50.00	0.00	0.00	50.00	0.00	0.00	50.00	200.00									
					2024	FISICO	0.00	0.00	0.00	0.00	0.00	0.00	0.00	0.00	1.00	0.00	0.00	1.00	2.00												
						COSTEO S/	0.00	0.00	50.00	0.00	0.00	50.00	0.00	0.00	50.00	0.00	0.00	50.00	0.00	0.00	50.00	200.00									
					2025	FISICO	0.00	0.00	0.00	0.00	0.00	0.00	0.00	0.00	1.00	0.00	0.00	1.00	2.00												
						COSTEO S/	0.00	0.00	50.00	0.00	0.00	50.00	0.00	0.00	50.00	0.00	0.00	50.00	0.00	0.00	50.00	200.00									
AOI00150200076	4396401 - PERSONAS CON	030400 -	PERSONA	Muy Alta	2023	FISICO	0.00	0.00	0.00	0.00	0.00	0.00	0.00	0.00	1.00	0.00	0.00	1.00	2.00												

POI MultiAnual con Programación Física y Costeo

AOI	Programación	Distrito	Persona	Nivel	Año	Costeo S/	F1	F2	F3	F4	F5	F6	F7	F8	F9	F10	F11	F12	F13	F14	F15	F16		
	DIAGNOSTICO DE TUBERCULOSIS PULMONAR	MULTIDISTRITAL	DIAGNOSTICADA		2024	COSTEO S/	0.00	0.00	50.00	0.00	0.00	50.00	0.00	0.00	50.00	0.00	0.00	50.00	0.00	0.00	50.00	200.00		
						FISICO	0.00	0.00	0.00	0.00	0.00	0.00	0.00	0.00	1.00	0.00	0.00	1.00	2.00					
					2025	COSTEO S/	0.00	0.00	50.00	0.00	0.00	50.00	0.00	0.00	50.00	0.00	0.00	50.00	200.00					
						FISICO	0.00	0.00	0.00	0.00	0.00	0.00	0.00	0.00	1.00	0.00	0.00	1.00	2.00					
					AOI00150200077	4396402 - DIAGNOSTICO DE TUBERCULOSIS EXTRA PULMONAR	030401 - CHALHUANCA	PERSONA DIAGNOSTICADA	Muy Alta	2023	FISICO	0.00	0.00	0.00	0.00	0.00	0.00	0.00	0.00	1.00	0.00	0.00	1.00	2.00
											COSTEO S/	0.00	0.00	50.00	0.00	0.00	50.00	0.00	0.00	50.00	0.00	0.00	50.00	200.00
2024	FISICO	0.00	0.00	0.00						0.00	0.00	0.00	0.00	0.00	1.00	0.00	0.00	1.00	2.00					
	COSTEO S/	0.00	0.00	50.00						0.00	0.00	50.00	0.00	0.00	50.00	0.00	0.00	50.00	200.00					
2025	FISICO	0.00	0.00	0.00						0.00	0.00	0.00	0.00	0.00	1.00	0.00	0.00	1.00	2.00					
	COSTEO S/	0.00	0.00	50.00						0.00	0.00	50.00	0.00	0.00	50.00	0.00	0.00	50.00	200.00					
AOI00150200078	4397301 - REALIZAR DESPISTAJE Y DIAGNOSTICO DE TB Y VIH/SIDA	030400 - MULTIDISTRITAL	PERSONA ATENDIDA	Muy Alta	2023	FISICO	0.00	0.00	0.00	0.00	0.00	0.00	0.00	0.00	1.00	0.00	0.00	1.00	2.00					
						COSTEO S/	0.00	0.00	20.00	0.00	0.00	20.00	0.00	0.00	20.00	0.00	0.00	20.00	80.00					
					2024	FISICO	0.00	0.00	0.00	0.00	0.00	0.00	0.00	0.00	1.00	0.00	0.00	1.00	2.00					
						COSTEO S/	0.00	0.00	20.00	0.00	0.00	20.00	0.00	0.00	20.00	0.00	0.00	20.00	80.00					
					2025	FISICO	0.00	0.00	0.00	0.00	0.00	0.00	0.00	0.00	1.00	0.00	0.00	1.00	2.00					
						COSTEO S/	0.00	0.00	20.00	0.00	0.00	20.00	0.00	0.00	20.00	0.00	0.00	20.00	80.00					
AOI00150200079	4397302 - REALIZAR DESPISTAJE Y DIAGNOSTICO PARA PACIENTES CON TB Y DIABETES MELLITUS	030400 - MULTIDISTRITAL	PERSONA ATENDIDA	Muy Alta	2023	FISICO	0.00	0.00	0.00	0.00	0.00	0.00	0.00	0.00	1.00	0.00	0.00	1.00	2.00					
						COSTEO S/	0.00	0.00	20.00	0.00	0.00	20.00	0.00	0.00	20.00	0.00	0.00	20.00	80.00					
					2024	FISICO	0.00	0.00	0.00	0.00	0.00	0.00	0.00	0.00	1.00	0.00	0.00	1.00	2.00					
						COSTEO S/	0.00	0.00	20.00	0.00	0.00	20.00	0.00	0.00	20.00	0.00	0.00	20.00	80.00					
					2025	FISICO	0.00	0.00	0.00	0.00	0.00	0.00	0.00	0.00	1.00	0.00	0.00	1.00	2.00					
						COSTEO S/	0.00	0.00	20.00	0.00	0.00	20.00	0.00	0.00	20.00	0.00	0.00	20.00	80.00					
AOI00150200080	4397303 - REALIZAR DESPISTAJE Y DIAGNOSTICO PARA PACIENTES CON TB E INSUFICIENCIA RENAL	030400 - MULTIDISTRITAL	PERSONA ATENDIDA	Muy Alta	2023	FISICO	0.00	0.00	0.00	0.00	0.00	0.00	0.00	0.00	1.00	0.00	0.00	1.00	2.00					
						COSTEO S/	0.00	0.00	20.00	0.00	0.00	20.00	0.00	0.00	20.00	0.00	0.00	20.00	80.00					
					2024	FISICO	0.00	0.00	0.00	0.00	0.00	0.00	0.00	0.00	1.00	0.00	0.00	1.00	2.00					
						COSTEO S/	0.00	0.00	20.00	0.00	0.00	20.00	0.00	0.00	20.00	0.00	0.00	20.00	80.00					
					2025	FISICO	0.00	0.00	0.00	0.00	0.00	0.00	0.00	0.00	1.00	0.00	0.00	1.00	2.00					
						COSTEO S/	0.00	0.00	20.00	0.00	0.00	20.00	0.00	0.00	20.00	0.00	0.00	20.00	80.00					
AOI00150200081	4397304 - REALIZAR DESPISTAJE Y DIAGNOSTICO DE TB Y ASMA	030400 - MULTIDISTRITAL	PERSONA ATENDIDA	Muy Alta	2023	FISICO	0.00	0.00	0.00	0.00	0.00	0.00	0.00	0.00	1.00	0.00	0.00	1.00	2.00					
						COSTEO S/	0.00	0.00	20.00	0.00	0.00	20.00	0.00	0.00	20.00	0.00	0.00	20.00	80.00					
					2024	FISICO	0.00	0.00	0.00	0.00	0.00	0.00	0.00	0.00	1.00	0.00	0.00	1.00	2.00					
						COSTEO S/	0.00	0.00	20.00	0.00	0.00	20.00	0.00	0.00	20.00	0.00	0.00	20.00	80.00					
					2025	FISICO	0.00	0.00	0.00	0.00	0.00	0.00	0.00	0.00	1.00	0.00	0.00	1.00	2.00					
						COSTEO S/	0.00	0.00	20.00	0.00	0.00	20.00	0.00	0.00	20.00	0.00	0.00	20.00	80.00					

POI MultiAnual con Programación Física y Costeo

AOI00150200082	4397305 - REALIZAR DESPISTAJE Y DIAGNOSTICO DE TB Y EPOC	030400 - MULTIDISTRITAL	PERSONA ATENDIDA	Muy Alta	2023	FISICO	0.00	0.00	0.00	0.00	0.00	0.00	0.00	1.00	0.00	0.00	1.00	2.00			
						COSTEO S/	0.00	0.00	20.00	0.00	0.00	20.00	0.00	0.00	20.00	0.00	0.00	20.00	80.00		
					2024	FISICO	0.00	0.00	0.00	0.00	0.00	0.00	0.00	0.00	0.00	0.00	1.00	0.00	0.00	1.00	2.00
						COSTEO S/	0.00	0.00	20.00	0.00	0.00	20.00	0.00	0.00	20.00	0.00	0.00	20.00	80.00		
				2025	FISICO	0.00	0.00	0.00	0.00	0.00	0.00	0.00	1.00	0.00	0.00	1.00	2.00				
						COSTEO S/	0.00	0.00	20.00	0.00	0.00	20.00	0.00	0.00	20.00	0.00	0.00	20.00	80.00		
AOI00150200083	4395701 - BRINDAR SERVICIOS DE ATENCION DE TUBERCULOSIS CON MEDIDAS DE CONTROL DE INFECCIONES Y BIOSEGURIDAD EN EL PERSONAL DE SALUD	030400 - MULTIDISTRITAL	TRABAJADOR PROTEGIDO	Muy Alta	2023	FISICO	8.00	8.00	8.00	8.00	8.00	8.00	8.00	8.00	7.00	7.00	7.00	7.00	92.00		
						COSTEO S/	0.00	0.00	60.00	0.00	0.00	60.00	0.00	0.00	60.00	0.00	0.00	60.00	240.00		
					2024	FISICO	8.00	8.00	8.00	8.00	8.00	8.00	8.00	8.00	8.00	8.00	7.00	7.00	7.00	7.00	92.00
						COSTEO S/	0.00	0.00	60.00	0.00	0.00	60.00	0.00	0.00	60.00	0.00	0.00	60.00	240.00		
				2025	FISICO	8.00	8.00	8.00	8.00	8.00	8.00	8.00	8.00	7.00	7.00	7.00	7.00	92.00			
						COSTEO S/	0.00	0.00	60.00	0.00	0.00	60.00	0.00	0.00	60.00	0.00	0.00	60.00	240.00		
AOI00150200084	4395501 - HOGARES EN ZONAS AERT RECIBEN PAQUETE IEC PARA PREVENIR TB Y ORIENTACION SOBRE PROGRAMAS DE VIVIENDA POPULAR	030400 - MULTIDISTRITAL	VIVIENDAS	Muy Alta	2023	FISICO	0.00	0.00	0.00	0.00	0.00	0.00	0.00	0.00	1.00	0.00	0.00	1.00	2.00		
						COSTEO S/	0.00	0.00	30.00	0.00	0.00	30.00	0.00	0.00	30.00	0.00	0.00	30.00	120.00		
					2024	FISICO	0.00	0.00	0.00	0.00	0.00	0.00	0.00	0.00	0.00	0.00	1.00	0.00	0.00	1.00	2.00
						COSTEO S/	0.00	0.00	30.00	0.00	0.00	30.00	0.00	0.00	30.00	0.00	0.00	30.00	120.00		
				2025	FISICO	0.00	0.00	0.00	0.00	0.00	0.00	0.00	0.00	1.00	0.00	0.00	1.00	2.00			
						COSTEO S/	0.00	0.00	30.00	0.00	0.00	30.00	0.00	0.00	30.00	0.00	0.00	30.00	120.00		
AOI00150200267	4395801 - POBLACIÓN INFORMADA POR MEDIOS DE DIFUSIÓN MASIVA SOBRE PREVENCIÓN EN ITS/VIH Y USO ADECUADO DEL CONDÓN	030400 - MULTIDISTRITAL	PERSONA INFORMADA	Muy Alta	2023	FISICO	155.00	155.00	155.00	155.00	155.00	155.00	155.00	155.00	155.00	155.00	155.00	154.00	1,859.00		
						COSTEO S/	35.00	0.00	0.00	35.00	0.00	0.00	35.00	0.00	0.00	35.00	0.00	0.00	140.00		
					2024	FISICO	155.00	155.00	155.00	155.00	155.00	155.00	155.00	155.00	155.00	155.00	155.00	155.00	154.00	1,859.00	
						COSTEO S/	35.00	0.00	0.00	35.00	0.00	0.00	35.00	0.00	0.00	35.00	0.00	0.00	140.00		
				2025	FISICO	155.00	155.00	155.00	155.00	155.00	155.00	155.00	155.00	155.00	155.00	155.00	154.00	1,859.00			
						COSTEO S/	35.00	0.00	0.00	35.00	0.00	0.00	35.00	0.00	0.00	35.00	0.00	140.00			
AOI00150200268	4395802 - POBLACIÓN INFORMADA A TRAVÉS DE LA DIFUSIÓN DE MENSAJES DE PREVENCIÓN EN ITS/VIH EN REDES SOCIALES	030400 - MULTIDISTRITAL	PERSONA INFORMADA	Muy Alta	2023	FISICO	149.00	149.00	149.00	150.00	150.00	150.00	150.00	150.00	149.00	149.00	149.00	150.00	1,794.00		
						COSTEO S/	35.00	0.00	0.00	35.00	0.00	0.00	35.00	0.00	0.00	35.00	0.00	0.00	140.00		
					2024	FISICO	149.00	149.00	149.00	150.00	150.00	150.00	150.00	150.00	149.00	149.00	149.00	150.00	1,794.00		
						COSTEO S/	35.00	0.00	0.00	35.00	0.00	0.00	35.00	0.00	0.00	35.00	0.00	0.00	140.00		
				2025	FISICO	149.00	149.00	149.00	150.00	150.00	150.00	150.00	150.00	149.00	149.00	149.00	150.00	1,794.00			
						COSTEO S/	35.00	0.00	0.00	35.00	0.00	0.00	35.00	0.00	0.00	35.00	0.00	140.00			
AOI00150200269	4395901 - ORIENTACIÓN/CONSEJERÍA EN VIH Y PREVENCIÓN DE ITS A POBLACIÓN ADULTA Y JOVEN	030400 - MULTIDISTRITAL	PERSONA INFORMADA	Muy Alta	2023	FISICO	51.00	51.00	51.00	51.00	52.00	52.00	52.00	52.00	52.00	52.00	52.00	51.00	619.00		
						COSTEO S/	0.00	0.00	250.00	0.00	0.00	250.00	0.00	0.00	250.00	0.00	0.00	250.00	1,000.00		
					2024	FISICO	51.00	51.00	51.00	51.00	52.00	52.00	52.00	52.00	52.00	52.00	52.00	52.00	51.00	619.00	
						COSTEO S/	0.00	0.00	250.00	0.00	0.00	250.00	0.00	0.00	250.00	0.00	0.00	250.00	1,000.00		
				2025	FISICO	51.00	51.00	51.00	51.00	52.00	52.00	52.00	52.00	52.00	52.00	52.00	51.00	619.00			

POI MultiAnual con Programación Física y Costeo

						COSTEO S/	0.00	0.00	250.00	0.00	0.00	250.00	0.00	0.00	250.00	0.00	0.00	250.00	1,000.00				
AOI00150200270	4395902 - TAMIZAJE Y DIAGNOSTICO PARA VIH A POBLACIÓN ADULTA Y JOVEN	030400 - MULTIDISTRITAL	PERSONA TAMIZADA	Muy Alta	2023	FISICO	30.00	30.00	30.00	30.00	30.00	31.00	31.00	31.00	31.00	31.00	31.00	31.00	31.00	367.00			
						COSTEO S/	0.00	250.00	0.00	0.00	250.00	0.00	0.00	250.00	0.00	0.00	250.00	0.00	0.00	250.00	0.00	1,000.00	
					2024	FISICO	30.00	30.00	30.00	30.00	30.00	31.00	31.00	31.00	31.00	31.00	31.00	31.00	31.00	31.00	31.00	31.00	367.00
						COSTEO S/	0.00	250.00	0.00	0.00	250.00	0.00	0.00	250.00	0.00	0.00	250.00	0.00	0.00	250.00	0.00	0.00	1,000.00
					2025	FISICO	30.00	30.00	30.00	30.00	30.00	31.00	31.00	31.00	31.00	31.00	31.00	31.00	31.00	31.00	31.00	31.00	367.00
					COSTEO S/	0.00	250.00	0.00	0.00	250.00	0.00	0.00	250.00	0.00	0.00	250.00	0.00	0.00	1,000.00				
AOI00150200271	4396001 - POBLACIÓN ADOLESCENTE INFORMADA SOBRE VIH/ITS EN ESPACIOS COMUNITARIOS	030400 - MULTIDISTRITAL	PERSONA INFORMADA	Muy Alta	2023	FISICO	16.00	16.00	16.00	16.00	17.00	17.00	17.00	17.00	17.00	17.00	17.00	17.00	16.00	199.00			
						COSTEO S/	0.00	0.00	150.00	0.00	0.00	150.00	0.00	0.00	150.00	0.00	0.00	150.00	0.00	0.00	150.00	600.00	
					2024	FISICO	16.00	16.00	16.00	16.00	17.00	17.00	17.00	17.00	17.00	17.00	17.00	17.00	17.00	16.00	199.00		
						COSTEO S/	0.00	0.00	150.00	0.00	0.00	150.00	0.00	0.00	150.00	0.00	0.00	150.00	0.00	0.00	150.00	600.00	
					2025	FISICO	16.00	16.00	16.00	16.00	17.00	17.00	17.00	17.00	17.00	17.00	17.00	17.00	17.00	16.00	199.00		
					COSTEO S/	0.00	0.00	150.00	0.00	0.00	150.00	0.00	0.00	150.00	0.00	0.00	150.00	600.00					
AOI00150200272	4396002 - POBLACIÓN ADOLESCENTE QUE RECIBE ATENCIÓN PREVENTIVA EN VIH/ITS	030400 - MULTIDISTRITAL	PERSONA TAMIZADA	Muy Alta	2023	FISICO	16.00	16.00	16.00	17.00	17.00	17.00	17.00	17.00	17.00	17.00	16.00	16.00	199.00				
						COSTEO S/	0.00	0.00	150.00	0.00	0.00	150.00	0.00	0.00	150.00	0.00	0.00	150.00	0.00	0.00	150.00	600.00	
					2024	FISICO	16.00	16.00	16.00	17.00	17.00	17.00	17.00	17.00	17.00	17.00	17.00	17.00	16.00	16.00	199.00		
						COSTEO S/	0.00	0.00	150.00	0.00	0.00	150.00	0.00	0.00	150.00	0.00	0.00	150.00	0.00	0.00	150.00	600.00	
					2025	FISICO	16.00	16.00	16.00	17.00	17.00	17.00	17.00	17.00	17.00	17.00	17.00	17.00	16.00	16.00	199.00		
					COSTEO S/	0.00	0.00	150.00	0.00	0.00	150.00	0.00	0.00	150.00	0.00	0.00	150.00	600.00					
AOI00150200273	4396101 - POBLACIÓN HSH, TRANS, TS Y DE LA DIVERSIDAD SEXUAL QUE RECIBE ATENCIÓN PREVENTIVA EN VIH/ITS	030400 - MULTIDISTRITAL	PERSONA TAMIZADA	Muy Alta	2023	FISICO	0.00	0.00	0.00	0.00	0.00	1.00	0.00	0.00	0.00	0.00	0.00	0.00	0.00	1.00			
						COSTEO S/	0.00	0.00	120.00	0.00	0.00	120.00	0.00	0.00	120.00	0.00	0.00	120.00	0.00	0.00	120.00	480.00	
					2024	FISICO	0.00	0.00	0.00	0.00	0.00	1.00	0.00	0.00	0.00	0.00	0.00	0.00	0.00	0.00	0.00	1.00	
						COSTEO S/	0.00	0.00	120.00	0.00	0.00	120.00	0.00	0.00	120.00	0.00	0.00	120.00	0.00	0.00	120.00	480.00	
					2025	FISICO	0.00	0.00	0.00	0.00	0.00	1.00	0.00	0.00	0.00	0.00	0.00	0.00	0.00	0.00	0.00	1.00	
					COSTEO S/	0.00	0.00	120.00	0.00	0.00	120.00	0.00	0.00	120.00	0.00	0.00	120.00	480.00					
AOI00150200274	4396102 - POBLACIÓN INDÍGENA AMAZÓNICA QUE RECIBE ATENCIÓN PREVENTIVA EN VIH/ITS	030400 - MULTIDISTRITAL	PERSONA TAMIZADA	Muy Alta	2023	FISICO	0.00	0.00	0.00	0.00	0.00	1.00	0.00	0.00	0.00	0.00	0.00	0.00	0.00	1.00			
						COSTEO S/	120.00	0.00	0.00	120.00	0.00	0.00	120.00	0.00	0.00	120.00	0.00	0.00	120.00	0.00	0.00	480.00	
					2024	FISICO	0.00	0.00	0.00	0.00	0.00	1.00	0.00	0.00	0.00	0.00	0.00	0.00	0.00	0.00	0.00	1.00	
						COSTEO S/	120.00	0.00	0.00	120.00	0.00	0.00	120.00	0.00	0.00	120.00	0.00	0.00	120.00	0.00	0.00	480.00	
					2025	FISICO	0.00	0.00	0.00	0.00	0.00	1.00	0.00	0.00	0.00	0.00	0.00	0.00	0.00	0.00	0.00	1.00	
					COSTEO S/	120.00	0.00	0.00	120.00	0.00	0.00	120.00	0.00	0.00	120.00	0.00	0.00	480.00					
AOI00150200275	4396103 - PERSONAS CON EXPOSICIÓN NO OCUPACIONAL AL VIH QUE RECIBEN ATENCIÓN PREVENTIVA	030400 - MULTIDISTRITAL	PERSONA ATENDIDA	Muy Alta	2023	FISICO	0.00	0.00	0.00	0.00	0.00	1.00	0.00	0.00	0.00	0.00	0.00	0.00	0.00	1.00			
						COSTEO S/	0.00	0.00	120.00	0.00	0.00	120.00	0.00	0.00	120.00	0.00	0.00	120.00	0.00	0.00	480.00		
					2024	FISICO	0.00	0.00	0.00	0.00	0.00	1.00	0.00	0.00	0.00	0.00	0.00	0.00	0.00	0.00	0.00	1.00	

POI MultiAnual con Programación Física y Costeo

						COSTEO S/	0.00	0.00	120.00	0.00	0.00	120.00	0.00	0.00	120.00	0.00	0.00	120.00	480.00			
AOI00150200276	4396104 - POBLACIÓN PRIVADA DE LIBERTAD (PPL) QUE RECIBEN ATENCIÓN PREVENTIVA EN VIH/ITS	030400 - MULTIDISTRITAL	PERSONA TAMIZADA	Muy Alta	2025	FISICO	0.00	0.00	0.00	0.00	0.00	1.00	0.00	0.00	0.00	0.00	0.00	0.00	1.00			
					COSTEO S/	0.00	0.00	120.00	0.00	0.00	120.00	0.00	0.00	120.00	0.00	0.00	120.00	480.00				
					2023	FISICO	0.00	0.00	0.00	0.00	0.00	1.00	0.00	0.00	0.00	0.00	0.00	0.00	0.00	0.00	0.00	1.00
					COSTEO S/	0.00	0.00	120.00	0.00	0.00	120.00	0.00	0.00	120.00	0.00	0.00	120.00	480.00				
					2024	FISICO	0.00	0.00	0.00	0.00	0.00	1.00	0.00	0.00	0.00	0.00	0.00	0.00	0.00	0.00	0.00	1.00
					COSTEO S/	0.00	0.00	120.00	0.00	0.00	120.00	0.00	0.00	120.00	0.00	0.00	120.00	480.00				
AOI00150200277	4396105 - PERSONAS CON EXPOSICIÓN OCUPACIONAL AL VIH Y HEPATITIS B, QUE RECIBEN ATENCIÓN PREVENTIVA	030400 - MULTIDISTRITAL	PERSONA ATENDIDA	Muy Alta	2025	FISICO	0.00	0.00	0.00	0.00	0.00	1.00	0.00	0.00	0.00	0.00	0.00	0.00	0.00	1.00		
					COSTEO S/	0.00	0.00	120.00	0.00	0.00	120.00	0.00	0.00	120.00	0.00	0.00	120.00	480.00				
					2023	FISICO	0.00	0.00	0.00	0.00	0.00	1.00	0.00	0.00	0.00	0.00	0.00	0.00	0.00	0.00	0.00	1.00
					COSTEO S/	0.00	0.00	120.00	0.00	0.00	120.00	0.00	0.00	120.00	0.00	0.00	120.00	480.00				
					2024	FISICO	0.00	0.00	0.00	0.00	0.00	1.00	0.00	0.00	0.00	0.00	0.00	0.00	0.00	0.00	0.00	1.00
					COSTEO S/	0.00	0.00	120.00	0.00	0.00	120.00	0.00	0.00	120.00	0.00	0.00	120.00	480.00				
AOI00150200279	4396901 - NIÑOS Y ADOLESCENTES CON DIAGNÓSTICO DE VIH QUE RECIBEN ATENCIÓN INTEGRAL	030400 - MULTIDISTRITAL	PERSONA ATENDIDA	Muy Alta	2025	FISICO	0.00	0.00	0.00	0.00	0.00	1.00	0.00	0.00	0.00	0.00	0.00	0.00	0.00	1.00		
					COSTEO S/	3,000.00	0.00	0.00	0.00	0.00	3,000.00	0.00	0.00	3,000.00	0.00	0.00	3,000.00	12,000.00				
					2023	FISICO	0.00	0.00	0.00	0.00	0.00	1.00	0.00	0.00	0.00	0.00	0.00	0.00	0.00	0.00	0.00	1.00
					COSTEO S/	3,000.00	0.00	0.00	0.00	0.00	3,000.00	0.00	0.00	3,000.00	0.00	0.00	3,000.00	12,000.00				
					2024	FISICO	0.00	0.00	0.00	0.00	0.00	1.00	0.00	0.00	0.00	0.00	0.00	0.00	0.00	0.00	0.00	1.00
					COSTEO S/	3,000.00	0.00	0.00	0.00	0.00	3,000.00	0.00	0.00	3,000.00	0.00	0.00	3,000.00	12,000.00				
AOI00150200280	4396902 - ADULTOS Y JÓVENES CON DIAGNÓSTICO DE VIH QUE RECIBEN ATENCIÓN INTEGRAL	030400 - MULTIDISTRITAL	PERSONA ATENDIDA	Muy Alta	2025	FISICO	0.00	0.00	1.00	0.00	0.00	1.00	0.00	0.00	1.00	0.00	0.00	0.00	1.00	4.00		
					COSTEO S/	0.00	0.00	3,000.00	0.00	0.00	3,000.00	0.00	0.00	3,000.00	0.00	0.00	3,000.00	12,000.00				
					2023	FISICO	0.00	0.00	1.00	0.00	0.00	1.00	0.00	0.00	1.00	0.00	0.00	0.00	0.00	1.00	4.00	
					COSTEO S/	0.00	0.00	3,000.00	0.00	0.00	3,000.00	0.00	0.00	3,000.00	0.00	0.00	3,000.00	12,000.00				
					2024	FISICO	0.00	0.00	1.00	0.00	0.00	1.00	0.00	0.00	1.00	0.00	0.00	0.00	0.00	1.00	4.00	
					COSTEO S/	0.00	0.00	3,000.00	0.00	0.00	3,000.00	0.00	0.00	3,000.00	0.00	0.00	3,000.00	12,000.00				
AOI00150200281	4397001 - GESTANTES CON DIAGNOSTICO DE VIH QUE RECIBEN ATENCIÓN INTEGRAL	030400 - MULTIDISTRITAL	GESTANTE ATENDIDA	Muy Alta	2025	FISICO	0.00	0.00	0.00	0.00	0.00	1.00	0.00	0.00	0.00	0.00	0.00	0.00	0.00	1.00		
					COSTEO S/	0.00	0.00	0.00	0.00	0.00	53.30	0.00	0.00	0.00	0.00	0.00	0.00	0.00	53.30			
					2023	FISICO	0.00	0.00	0.00	0.00	0.00	1.00	0.00	0.00	0.00	0.00	0.00	0.00	0.00	0.00	1.00	
					COSTEO S/	0.00	0.00	0.00	0.00	0.00	53.30	0.00	0.00	0.00	0.00	0.00	0.00	0.00	53.30			
					2024	FISICO	0.00	0.00	0.00	0.00	0.00	1.00	0.00	0.00	0.00	0.00	0.00	0.00	0.00	0.00	1.00	
					COSTEO S/	0.00	0.00	0.00	0.00	0.00	53.30	0.00	0.00	0.00	0.00	0.00	0.00	0.00	53.30			
AOI00150200282	4397002 - NIÑOS EXPUESTOS AL VIH QUE	030400 - MULTIDISTRITAL	NIÑO ATENDIDO	Muy Alta	2023	FISICO	0.00	0.00	0.00	0.00	0.00	1.00	0.00	0.00	0.00	0.00	0.00	0.00	1.00			
						COSTEO S/	0.00	0.00	0.00	0.00	0.00	53.30	0.00	0.00	0.00	0.00	0.00	0.00	53.30			

AOI	Descripción	Código	Beneficiario	Nivel	Año	Actividad	Costeo S/	1	2	3	4	5	6	7	8	9	10	11	12	13	14	15	16								
	RECIBEN ATENCIÓN INTEGRAL				2024	FISICO	0.00	0.00	0.00	0.00	0.00	1.00	0.00	0.00	0.00	0.00	0.00	0.00	0.00	0.00	0.00	0.00	1.00								
						COSTEO S/	0.00	0.00	0.00	0.00	0.00	53.30	0.00	0.00	0.00	0.00	0.00	0.00	0.00	0.00	0.00	0.00	0.00	0.00	53.30						
					2025	FISICO	0.00	0.00	0.00	0.00	0.00	1.00	0.00	0.00	0.00	0.00	0.00	0.00	0.00	0.00	0.00	0.00	0.00	0.00	0.00	0.00	1.00				
						COSTEO S/	0.00	0.00	0.00	0.00	0.00	53.30	0.00	0.00	0.00	0.00	0.00	0.00	0.00	0.00	0.00	0.00	0.00	0.00	0.00	0.00	53.30				
AOI00150200283	4397003 - GESTANTES SERODISCORDANTES QUE RECIBEN ATENCIÓN INTEGRAL	030400 - MULTIDISTRITAL	GESTANTE ATENDIDA	Muy Alta	2023	FISICO	0.00	0.00	0.00	0.00	0.00	1.00	0.00	0.00	0.00	0.00	0.00	0.00	0.00	0.00	0.00	0.00	0.00	1.00							
						COSTEO S/	0.00	0.00	0.00	0.00	0.00	53.30	0.00	0.00	0.00	0.00	0.00	0.00	0.00	0.00	0.00	0.00	0.00	0.00	0.00	53.30					
					2024	FISICO	0.00	0.00	0.00	0.00	0.00	1.00	0.00	0.00	0.00	0.00	0.00	0.00	0.00	0.00	0.00	0.00	0.00	0.00	0.00	0.00	1.00				
						COSTEO S/	0.00	0.00	0.00	0.00	0.00	53.30	0.00	0.00	0.00	0.00	0.00	0.00	0.00	0.00	0.00	0.00	0.00	0.00	0.00	0.00	53.30				
					2025	FISICO	0.00	0.00	0.00	0.00	0.00	1.00	0.00	0.00	0.00	0.00	0.00	0.00	0.00	0.00	0.00	0.00	0.00	0.00	0.00	0.00	0.00	1.00			
						COSTEO S/	0.00	0.00	0.00	0.00	0.00	53.30	0.00	0.00	0.00	0.00	0.00	0.00	0.00	0.00	0.00	0.00	0.00	0.00	0.00	0.00	53.30				
					AOI00150200284	4397101 - GESTANTES CON DIAGNOSTICO DE SÍFILIS Y SUS PAREJAS QUE RECIBEN ATENCIÓN INTEGRAL	030400 - MULTIDISTRITAL	GESTANTE ATENDIDA	Muy Alta	2023	FISICO	0.00	0.00	0.00	0.00	0.00	1.00	0.00	0.00	0.00	0.00	0.00	0.00	0.00	0.00	0.00	0.00	0.00	0.00	1.00	
											COSTEO S/	0.00	0.00	0.00	0.00	0.00	133.00	0.00	0.00	0.00	0.00	0.00	0.00	0.00	0.00	0.00	0.00	0.00	0.00	0.00	0.00
2024	FISICO	0.00	0.00	0.00						0.00	0.00	1.00	0.00	0.00	0.00	0.00	0.00	0.00	0.00	0.00	0.00	0.00	0.00	0.00	0.00	0.00	0.00	1.00			
	COSTEO S/	0.00	0.00	0.00						0.00	0.00	133.00	0.00	0.00	0.00	0.00	0.00	0.00	0.00	0.00	0.00	0.00	0.00	0.00	0.00	0.00	0.00	133.00			
2025	FISICO	0.00	0.00	0.00						0.00	0.00	1.00	0.00	0.00	0.00	0.00	0.00	0.00	0.00	0.00	0.00	0.00	0.00	0.00	0.00	0.00	0.00	1.00			
	COSTEO S/	0.00	0.00	0.00						0.00	0.00	133.00	0.00	0.00	0.00	0.00	0.00	0.00	0.00	0.00	0.00	0.00	0.00	0.00	0.00	0.00	0.00	133.00			
AOI00150200285	4397102 - NIÑOS EXPUESTOS A SÍFILIS QUE RECIBEN ATENCIÓN INTEGRAL	030400 - MULTIDISTRITAL	NIÑO ATENDIDO	Muy Alta						2023	FISICO	0.00	0.00	0.00	0.00	0.00	0.00	1.00	0.00	0.00	0.00	0.00	0.00	0.00	0.00	0.00	0.00	0.00	0.00	0.00	1.00
											COSTEO S/	0.00	0.00	0.00	0.00	0.00	0.00	133.33	0.00	0.00	0.00	0.00	0.00	0.00	0.00	0.00	0.00	0.00	0.00	0.00	0.00
					2024	FISICO	0.00	0.00	0.00	0.00	0.00	0.00	1.00	0.00	0.00	0.00	0.00	0.00	0.00	0.00	0.00	0.00	0.00	0.00	0.00	0.00	0.00	1.00			
						COSTEO S/	0.00	0.00	0.00	0.00	0.00	0.00	133.33	0.00	0.00	0.00	0.00	0.00	0.00	0.00	0.00	0.00	0.00	0.00	0.00	0.00	0.00	133.33			
					2025	FISICO	0.00	0.00	0.00	0.00	0.00	0.00	1.00	0.00	0.00	0.00	0.00	0.00	0.00	0.00	0.00	0.00	0.00	0.00	0.00	0.00	0.00	1.00			
						COSTEO S/	0.00	0.00	0.00	0.00	0.00	0.00	133.33	0.00	0.00	0.00	0.00	0.00	0.00	0.00	0.00	0.00	0.00	0.00	0.00	0.00	0.00	133.33			
					AOI00150200286	4397103 - NIÑOS CON SÍFILIS CONGÉNITA QUE RECIBEN ATENCIÓN INTEGRAL	030400 - MULTIDISTRITAL	NIÑO ATENDIDO	Muy Alta	2023	FISICO	0.00	0.00	0.00	0.00	0.00	0.00	1.00	0.00	0.00	0.00	0.00	0.00	0.00	0.00	0.00	0.00	0.00	0.00	0.00	1.00
											COSTEO S/	0.00	0.00	0.00	0.00	0.00	0.00	133.66	0.00	0.00	0.00	0.00	0.00	0.00	0.00	0.00	0.00	0.00	0.00	0.00	0.00
2024	FISICO	0.00	0.00	0.00						0.00	0.00	0.00	1.00	0.00	0.00	0.00	0.00	0.00	0.00	0.00	0.00	0.00	0.00	0.00	0.00	0.00	0.00	1.00			
	COSTEO S/	0.00	0.00	0.00						0.00	0.00	0.00	133.66	0.00	0.00	0.00	0.00	0.00	0.00	0.00	0.00	0.00	0.00	0.00	0.00	0.00	0.00	133.66			
2025	FISICO	0.00	0.00	0.00						0.00	0.00	0.00	1.00	0.00	0.00	0.00	0.00	0.00	0.00	0.00	0.00	0.00	0.00	0.00	0.00	0.00	0.00	1.00			
	COSTEO S/	0.00	0.00	0.00						0.00	0.00	0.00	133.66	0.00	0.00	0.00	0.00	0.00	0.00	0.00	0.00	0.00	0.00	0.00	0.00	0.00	0.00	133.66			
AOI00150200537	4396801 - PERSONAS CON DIAGNOSTICO DE INFECCIÓN DE TRANSMISIÓN SEXUAL (ITS) QUE RECIBE TRATAMIENTO	030401 - CHALHUANCA	PERSONA DIAGNOSTICADA	Muy Alta						2023	FISICO	14.00	14.00	14.00	14.00	14.00	14.00	14.00	14.00	14.00	14.00	14.00	14.00	14.00	14.00	14.00	14.00	14.00	14.00	14.00	168.00
											COSTEO S/	1,741.30	1,741.30	1,741.30	1,741.30	1,741.30	1,741.30	1,741.30	1,741.30	1,741.30	1,741.30	1,741.30	1,741.30	1,741.30	1,741.30	1,741.30	1,741.30	1,741.30	1,741.30	1,741.30	1,741.30
					2024	FISICO	14.00	14.00	14.00	14.00	14.00	14.00	14.00	14.00	14.00	14.00	14.00	14.00	14.00	14.00	14.00	14.00	14.00	14.00	14.00	14.00	14.00	14.00	168.00		
						COSTEO S/	1,741.30	1,741.30	1,741.30	1,741.30	1,741.30	1,741.30	1,741.30	1,741.30	1,741.30	1,741.30	1,741.30	1,741.30	1,741.30	1,741.30	1,741.30	1,741.30	1,741.30	1,741.30	1,741.30	1,741.30	1,741.30	1,741.30	20,895.60		
					2025	FISICO	14.00	14.00	14.00	14.00	14.00	14.00	14.00	14.00	14.00	14.00	14.00	14.00	14.00	14.00	14.00	14.00	14.00	14.00	14.00	14.00	14.00	14.00	168.00		
						COSTEO S/	1,741.30	1,741.30	1,741.30	1,741.30	1,741.30	1,741.30	1,741.30	1,741.30	1,741.30	1,741.30	1,741.30	1,741.30	1,741.30	1,741.30	1,741.30	1,741.30	1,741.30	1,741.30	1,741.30	1,741.30	1,741.30	1,741.30	20,895.60		

AOI00150200560	4395203 - DOCENTES CAPACITADOS DESARROLLAN ACCIONES PARA LA PROMOCIÓN DE PRÁCTICAS SALUDABLES Y LA PREVENCIÓN DE LA TUBERCULOSIS, VIH/SIDA	030401 - CHALHUANCA	ACCION	Muy Alta	2023	FISICO	10.00	10.00	10.00	10.00	10.00	10.00	10.00	10.00	10.00	10.00	10.00	10.00	10.00	120.00				
						COSTEO S/	11.17	11.17	11.17	11.17	11.17	11.17	11.17	11.17	11.17	11.17	11.17	11.17	11.17	11.17	11.17	11.17	134.04	
					2024	FISICO	10.00	10.00	10.00	10.00	10.00	10.00	10.00	10.00	10.00	10.00	10.00	10.00	10.00	10.00	10.00	10.00	10.00	120.00
						COSTEO S/	11.17	11.17	11.17	11.17	11.17	11.17	11.17	11.17	11.17	11.17	11.17	11.17	11.17	11.17	11.17	11.17	11.17	134.04
					2025	FISICO	10.00	10.00	10.00	10.00	10.00	10.00	10.00	10.00	10.00	10.00	10.00	10.00	10.00	10.00	10.00	10.00	10.00	120.00
						COSTEO S/	11.17	11.17	11.17	11.17	11.17	11.17	11.17	11.17	11.17	11.17	11.17	11.17	11.17	134.04				
AOI00150200561	4395204 - COMUNIDADES CON LIDERES CAPACITADOS DESARROLLAN VIGILANCIA COMUNITARIA EN FAVOR DE ENTORNOS Y PRÁCTICAS SALUDABLES Y LA PREVENCIÓN DE LA TUBERCULOSIS, VIH/SIDA	030401 - CHALHUANCA	ACCION	Muy Alta	2023	FISICO	0.00	0.00	1.00	1.00	1.00	1.00	1.00	1.00	1.00	1.00	1.00	1.00	0.00	0.00	8.00			
						COSTEO S/	11.17	11.17	11.17	11.17	11.17	11.17	11.17	11.17	11.17	11.17	11.17	11.17	11.17	11.17	11.17	11.17	134.04	
					2024	FISICO	0.00	0.00	1.00	1.00	1.00	1.00	1.00	1.00	1.00	1.00	1.00	1.00	1.00	1.00	1.00	0.00	0.00	8.00
						COSTEO S/	11.17	11.17	11.17	11.17	11.17	11.17	11.17	11.17	11.17	11.17	11.17	11.17	11.17	11.17	11.17	11.17	11.17	134.04
					2025	FISICO	0.00	0.00	1.00	1.00	1.00	1.00	1.00	1.00	1.00	1.00	1.00	1.00	1.00	1.00	1.00	1.00	0.00	0.00
						COSTEO S/	11.17	11.17	11.17	11.17	11.17	11.17	11.17	11.17	11.17	11.17	11.17	11.17	11.17	134.04				
AEI.01.05 - INTERVENCIONES SANITARIAS FOCALIZADAS DE LAS ENFERMEDADES METAXÉNICAS Y ZONÓTICAS EN LA POBLACIÓN EN RIESGO.																								
CODIGO	ACTIVIDAD OPERATIVA	UBIGEO	U.M.	PRIORIDAD	PERIODO MULTIANUAL	PROGRAMACION MENSUAL												TOTAL ANUAL						
						META	01	02	03	04	05	06	07	08	09	10	11		12					
AOI00150200430	4398002 - POBLACION INFORMADA SOBRE PREVENCIÓN Y CONTROL DE LAS ENFERMEDADES METAXENICAS Y ZONOTICAS POR MEDIOS ALTERNATIVOS	030400 - MULTIDISTRITAL	PERSONA INFORMADA	Muy Alta	2023	FISICO	228.00	228.00	228.00	228.00	228.00	228.00	228.00	228.00	228.00	228.00	228.00	228.00	229.00	2,737.00				
						COSTEO S/	16.67	16.67	16.67	16.67	16.67	16.67	16.67	16.67	16.67	16.67	16.67	16.67	16.67	16.63	200.00			
					2024	FISICO	228.00	228.00	228.00	228.00	228.00	228.00	228.00	228.00	228.00	228.00	228.00	228.00	228.00	228.00	229.00	2,737.00		
						COSTEO S/	16.67	16.67	16.67	16.67	16.67	16.67	16.67	16.67	16.67	16.67	16.67	16.67	16.67	16.67	16.63	200.00		
					2025	FISICO	228.00	228.00	228.00	228.00	228.00	228.00	228.00	228.00	228.00	228.00	228.00	228.00	228.00	228.00	229.00	2,737.00		
						COSTEO S/	16.67	16.67	16.67	16.67	16.67	16.67	16.67	16.67	16.67	16.67	16.63	200.00						
AOI00150200431	4398108 - VIVIENDAS EN AREAS DE TRANSMISION DE BARTONELOSIS Y/O LEISHMANIOSIS CON VIGILANCIA ENTOMOLOGICA	030400 - MULTIDISTRITAL	VIVIENDAS	Muy Alta	2023	FISICO	0.00	0.00	30.00	0.00	0.00	30.00	0.00	0.00	30.00	0.00	0.00	30.00	0.00	0.00	30.00	120.00		
						COSTEO S/	0.00	0.00	2,767.50	0.00	0.00	2,767.50	0.00	0.00	2,767.50	0.00	0.00	2,767.50	0.00	0.00	2,767.50	11,070.00		
					2024	FISICO	0.00	0.00	30.00	0.00	0.00	30.00	0.00	0.00	30.00	0.00	0.00	30.00	0.00	0.00	30.00	120.00		
						COSTEO S/	0.00	0.00	2,767.50	0.00	0.00	2,767.50	0.00	0.00	2,767.50	0.00	0.00	2,767.50	0.00	0.00	2,767.50	11,070.00		
					2025	FISICO	0.00	0.00	30.00	0.00	0.00	30.00	0.00	0.00	30.00	0.00	0.00	30.00	0.00	0.00	30.00	120.00		
						COSTEO S/	0.00	0.00	2,767.50	0.00	0.00	2,767.50	0.00	0.00	2,767.50	0.00	0.00	2,767.50	11,070.00					
AOI00150200432	4398109 - VIVIENDAS EN AREAS DE TRANSMISION DE BARTONELOSIS Y/O LEISHMANIOSIS PROTEGIDAS CON TRATAMIENTO RESIDUAL	030400 - MULTIDISTRITAL	VIVIENDAS	Muy Alta	2023	FISICO	0.00	0.00	70.00	0.00	0.00	70.00	0.00	0.00	70.00	0.00	0.00	70.00	0.00	0.00	70.00	280.00		
						COSTEO S/	0.00	0.00	2,767.50	0.00	0.00	2,767.50	0.00	0.00	2,767.50	0.00	0.00	2,767.50	0.00	0.00	2,767.50	11,070.00		
					2024	FISICO	0.00	0.00	70.00	0.00	0.00	70.00	0.00	0.00	70.00	0.00	0.00	70.00	0.00	0.00	70.00	280.00		
						COSTEO S/	0.00	0.00	2,767.50	0.00	0.00	2,767.50	0.00	0.00	2,767.50	0.00	0.00	2,767.50	0.00	0.00	2,767.50	11,070.00		
					2025	FISICO	0.00	0.00	70.00	0.00	0.00	70.00	0.00	0.00	70.00	0.00	0.00	70.00	0.00	0.00	70.00	280.00		
						COSTEO S/	0.00	0.00	2,767.50	0.00	0.00	2,767.50	0.00	0.00	2,767.50	0.00	0.00	2,767.50	11,070.00					
AOI00150200434	4398110 - VIVIENDAS EN AREAS DE TRANSMISION DE CHAGAS CON VIGILANCIA ENTOMOLOGICA	030400 - MULTIDISTRITAL	VIVIENDAS	Muy Alta	2023	FISICO	0.00	0.00	30.00	0.00	0.00	30.00	0.00	0.00	30.00	0.00	0.00	30.00	120.00					
						COSTEO S/	0.00	0.00	2,767.50	0.00	0.00	2,767.50	0.00	0.00	2,767.50	0.00	0.00	2,767.50	11,070.00					

POI MultiAnual con Programación Física y Costeo

AOI00150200436	4398111 - VIVIENDAS EN AREAS DE TRANSMISION DE CHAGAS PROTEGIDAS CON TRATAMIENTO RESIDUAL	030400 - MULTIDISTRITAL	VIVIENDAS	Muy Alta	2024	FISICO	0.00	0.00	30.00	0.00	0.00	30.00	0.00	0.00	30.00	120.00				
						COSTEO S/	0.00	0.00	2,767.50	0.00	0.00	2,767.50	0.00	0.00	2,767.50	0.00	0.00	2,767.50	11,070.00	
					2025	FISICO	0.00	0.00	30.00	0.00	0.00	30.00	0.00	0.00	30.00	0.00	0.00	30.00	120.00	
						COSTEO S/	0.00	0.00	2,767.50	0.00	0.00	2,767.50	0.00	0.00	2,767.50	0.00	0.00	2,767.50	11,070.00	
					2023	FISICO	0.00	0.00	30.00	0.00	0.00	30.00	0.00	0.00	30.00	0.00	0.00	30.00	120.00	
						COSTEO S/	0.00	0.00	2,767.50	0.00	0.00	2,767.50	0.00	0.00	2,767.50	0.00	0.00	2,767.50	11,070.00	
AOI00150200438	4398201 - CANES VACUNADOS CONTRA LA RABIA	030400 - MULTIDISTRITAL	ANIMAL VACUNADO	Muy Alta	2023	FISICO	0.00	0.00	0.00	0.00	0.00	0.00	0.00	0.00	3,260.00	0.00	0.00	0.00	3,260.00	
						COSTEO S/	0.00	0.00	0.00	0.00	0.00	0.00	0.00	0.00	2,200.00	0.00	0.00	0.00	2,200.00	
					2024	FISICO	0.00	0.00	0.00	0.00	0.00	0.00	0.00	0.00	3,260.00	0.00	0.00	0.00	3,260.00	
						COSTEO S/	0.00	0.00	0.00	0.00	0.00	0.00	0.00	0.00	2,200.00	0.00	0.00	0.00	2,200.00	
					2025	FISICO	0.00	0.00	0.00	0.00	0.00	0.00	0.00	0.00	3,260.00	0.00	0.00	0.00	3,260.00	
						COSTEO S/	0.00	0.00	0.00	0.00	0.00	0.00	0.00	0.00	2,200.00	0.00	0.00	0.00	2,200.00	
AOI00150200440	4398314 - LOCALIZACION Y DIAGNOSTICO DE CASOS DE LEISHMANIOSIS CUTANEA Y MUCOCUTANEA	030400 - MULTIDISTRITAL	PERSONA DIAGNOSTICADA	Muy Alta	2023	FISICO	0.00	0.00	1.00	1.00	1.00	1.00	1.00	1.00	1.00	1.00	1.00	10.00		
						COSTEO S/	0.00	0.00	5.00	5.00	5.00	5.00	5.00	5.00	5.00	5.00	5.00	5.00	50.00	
					2024	FISICO	0.00	0.00	1.00	1.00	1.00	1.00	1.00	1.00	1.00	1.00	1.00	1.00	1.00	10.00
						COSTEO S/	0.00	0.00	5.00	5.00	5.00	5.00	5.00	5.00	5.00	5.00	5.00	5.00	50.00	
					2025	FISICO	0.00	0.00	1.00	1.00	1.00	1.00	1.00	1.00	1.00	1.00	1.00	1.00	1.00	10.00
						COSTEO S/	0.00	0.00	5.00	5.00	5.00	5.00	5.00	5.00	5.00	5.00	5.00	5.00	50.00	
AOI00150200442	4398315 - TRATAMIENTO DE CASOS DE LEISHMANIOSIS CUTANEO Y MUCOCUTANEA CON DROGAS DE 1RA LINEA	030400 - MULTIDISTRITAL	PERSONA TRATADA	Muy Alta	2023	FISICO	0.00	0.00	1.00	1.00	1.00	1.00	1.00	1.00	1.00	1.00	1.00	10.00		
						COSTEO S/	0.00	0.00	5.00	5.00	5.00	5.00	5.00	5.00	5.00	5.00	5.00	50.00		
					2024	FISICO	0.00	0.00	1.00	1.00	1.00	1.00	1.00	1.00	1.00	1.00	1.00	1.00	10.00	
						COSTEO S/	0.00	0.00	5.00	5.00	5.00	5.00	5.00	5.00	5.00	5.00	5.00	50.00		
					2025	FISICO	0.00	0.00	1.00	1.00	1.00	1.00	1.00	1.00	1.00	1.00	1.00	1.00	10.00	
						COSTEO S/	0.00	0.00	5.00	5.00	5.00	5.00	5.00	5.00	5.00	5.00	5.00	50.00		
AOI00150200444	4398318 - LOCALIZACION Y DIAGNOSTICO DE CASOS DE CHAGAS EN MENORES DE 15 AÑOS	030400 - MULTIDISTRITAL	PERSONA DIAGNOSTICADA	Muy Alta	2023	FISICO	0.00	0.00	12.00	0.00	0.00	12.00	0.00	0.00	12.00	0.00	0.00	12.00	48.00	
						COSTEO S/	0.00	0.00	12.50	0.00	0.00	12.50	0.00	0.00	12.50	0.00	0.00	12.50	50.00	
					2024	FISICO	0.00	0.00	12.00	0.00	0.00	12.00	0.00	0.00	12.00	0.00	0.00	12.00	48.00	
						COSTEO S/	0.00	0.00	12.50	0.00	0.00	12.50	0.00	0.00	12.50	0.00	0.00	12.50	50.00	
					2025	FISICO	0.00	0.00	12.00	0.00	0.00	12.00	0.00	0.00	12.00	0.00	0.00	12.00	48.00	
						COSTEO S/	0.00	0.00	12.50	0.00	0.00	12.50	0.00	0.00	12.50	0.00	0.00	12.50	50.00	

POI MultiAnual con Programación Física y Costeo

AOI00150200446	4398319 - VIGILANCIA EN SEROLOGICA EN GESTANTES DE AREA ENDEMICA DE CHAGAS	030400 - MULTIDISTRITAL	PERSONA DIAGNOSTICADA	Muy Alta	2023	FISICO	0.00	0.00	0.00	0.00	0.00	2.00	0.00	0.00	0.00	0.00	0.00	2.00	4.00	
						COSTEO S/	0.00	0.00	0.00	0.00	0.00	25.00	0.00	0.00	0.00	0.00	0.00	0.00	25.00	50.00
						FISICO	0.00	0.00	0.00	0.00	0.00	2.00	0.00	0.00	0.00	0.00	0.00	0.00	2.00	4.00
						COSTEO S/	0.00	0.00	0.00	0.00	0.00	25.00	0.00	0.00	0.00	0.00	0.00	0.00	25.00	50.00
						FISICO	0.00	0.00	0.00	0.00	0.00	2.00	0.00	0.00	0.00	0.00	0.00	0.00	2.00	4.00
						COSTEO S/	0.00	0.00	0.00	0.00	0.00	25.00	0.00	0.00	0.00	0.00	0.00	0.00	25.00	50.00
AOI00150200448	4398401 - PERSONA EXPUESTA A RABIA RECIBE ATENCION INTEGRAL	030400 - MULTIDISTRITAL	PERSONA TRATADA	Muy Alta	2023	FISICO	2.00	2.00	2.00	2.00	2.00	2.00	2.00	2.00	2.00	2.00	2.00	1.00	23.00	
						COSTEO S/	2.38	2.38	2.38	2.38	2.38	2.38	2.38	2.38	2.38	2.38	2.38	2.38	2.39	28.57
						FISICO	2.00	2.00	2.00	2.00	2.00	2.00	2.00	2.00	2.00	2.00	2.00	2.00	1.00	23.00
						COSTEO S/	2.38	2.38	2.38	2.38	2.38	2.38	2.38	2.38	2.38	2.38	2.38	2.38	2.39	28.57
						FISICO	2.00	2.00	2.00	2.00	2.00	2.00	2.00	2.00	2.00	2.00	2.00	2.00	1.00	23.00
						COSTEO S/	2.38	2.38	2.38	2.38	2.38	2.38	2.38	2.38	2.38	2.38	2.38	2.38	2.39	28.57
AOI00150200450	4398402 - DETECCIÓN Y DIAGNÓSTICO DE CASOS DE RABIA	030400 - MULTIDISTRITAL	MUESTRA	Muy Alta	2023	FISICO	0.00	0.00	0.00	0.00	0.00	1.00	0.00	0.00	0.00	0.00	0.00	1.00	2.00	
						COSTEO S/	0.00	0.00	0.00	0.00	0.00	14.00	0.00	0.00	0.00	0.00	0.00	14.57	28.57	
						FISICO	0.00	0.00	0.00	0.00	0.00	1.00	0.00	0.00	0.00	0.00	0.00	0.00	1.00	2.00
						COSTEO S/	0.00	0.00	0.00	0.00	0.00	14.00	0.00	0.00	0.00	0.00	0.00	14.57	28.57	
						FISICO	0.00	0.00	0.00	0.00	0.00	1.00	0.00	0.00	0.00	0.00	0.00	0.00	1.00	2.00
						COSTEO S/	0.00	0.00	0.00	0.00	0.00	14.00	0.00	0.00	0.00	0.00	0.00	14.57	28.57	
AOI00150200453	4398404 - TRATAMIENTO DE PERSONAS CON DIAGNOSTICO DE ACCIDENTE POR ARACNIDOS	030400 - MULTIDISTRITAL	PERSONA TRATADA	Muy Alta	2023	FISICO	2.00	2.00	2.00	2.00	2.00	2.00	2.00	2.00	2.00	2.00	2.00	1.00	23.00	
						COSTEO S/	2.38	2.38	2.38	2.38	2.38	2.38	2.38	2.38	2.38	2.38	2.38	2.39	28.57	
						FISICO	2.00	2.00	2.00	2.00	2.00	2.00	2.00	2.00	2.00	2.00	2.00	2.00	1.00	23.00
						COSTEO S/	2.38	2.38	2.38	2.38	2.38	2.38	2.38	2.38	2.38	2.38	2.38	2.39	28.57	
						FISICO	2.00	2.00	2.00	2.00	2.00	2.00	2.00	2.00	2.00	2.00	2.00	2.00	1.00	23.00
						COSTEO S/	2.38	2.38	2.38	2.38	2.38	2.38	2.38	2.38	2.38	2.38	2.38	2.39	28.57	
AOI00150200454	4398421 - TAMIZAJE EN AREAS DE RIESGO DE FASCIOLOSIS	030400 - MULTIDISTRITAL	PERSONA DIAGNOSTICADA	Muy Alta	2023	FISICO	0.00	0.00	0.00	0.00	0.00	25.00	0.00	0.00	0.00	0.00	0.00	25.00	50.00	
						COSTEO S/	0.00	0.00	0.00	0.00	0.00	14.00	0.00	0.00	0.00	0.00	0.00	14.57	28.57	
						FISICO	0.00	0.00	0.00	0.00	0.00	25.00	0.00	0.00	0.00	0.00	0.00	25.00	50.00	
						COSTEO S/	0.00	0.00	0.00	0.00	0.00	14.00	0.00	0.00	0.00	0.00	0.00	14.57	28.57	
						FISICO	0.00	0.00	0.00	0.00	0.00	25.00	0.00	0.00	0.00	0.00	0.00	25.00	50.00	
						COSTEO S/	0.00	0.00	0.00	0.00	0.00	14.00	0.00	0.00	0.00	0.00	0.00	14.57	28.57	
AOI00150200457	4398424 - TAMIZAJE DE TENIASIS/CISTICERCOSIS EN ZONAS DE RIESGO	030400 - MULTIDISTRITAL	PERSONA DIAGNOSTICADA	Muy Alta	2023	FISICO	0.00	0.00	0.00	0.00	0.00	25.00	0.00	0.00	0.00	0.00	0.00	25.00	50.00	
						COSTEO S/	0.00	0.00	0.00	0.00	0.00	14.00	0.00	0.00	0.00	0.00	0.00	14.57	28.57	
						FISICO	0.00	0.00	0.00	0.00	0.00	25.00	0.00	0.00	0.00	0.00	0.00	25.00	50.00	
						COSTEO S/	0.00	0.00	0.00	0.00	0.00	14.00	0.00	0.00	0.00	0.00	0.00	14.57	28.57	
						FISICO	0.00	0.00	0.00	0.00	0.00	25.00	0.00	0.00	0.00	0.00	0.00	25.00	50.00	
						COSTEO S/	0.00	0.00	0.00	0.00	0.00	14.00	0.00	0.00	0.00	0.00	0.00	14.57	28.57	

S/

AOI00150200458	4398428 - TAMIZAJE DE EQUINOCOCOSIS EN AREAS DE RIESGO	030400 - MULTIDISTRITAL	PERSONA DIAGNOSTICADA	Muy Alta	2023	FISICO	0.00	0.00	0.00	0.00	0.00	25.00	0.00	0.00	0.00	0.00	0.00	25.00	50.00				
						COSTEO S/	0.00	0.00	0.00	0.00	0.00	14.00	0.00	0.00	0.00	0.00	0.00	0.00	0.00	14.57	28.57		
					2024	FISICO	0.00	0.00	0.00	0.00	0.00	25.00	0.00	0.00	0.00	0.00	0.00	0.00	0.00	0.00	25.00	50.00	
						COSTEO S/	0.00	0.00	0.00	0.00	0.00	14.00	0.00	0.00	0.00	0.00	0.00	0.00	0.00	0.00	14.57	28.57	
					2025	FISICO	0.00	0.00	0.00	0.00	0.00	25.00	0.00	0.00	0.00	0.00	0.00	0.00	0.00	0.00	25.00	50.00	
						COSTEO S/	0.00	0.00	0.00	0.00	0.00	14.00	0.00	0.00	0.00	0.00	0.00	0.00	0.00	0.00	14.57	28.57	
AOI00150200471	4398403 - MANEJO PRIMARIO DE ACCIDENTES POR TODO TIPO DE ANIMALES PONZOÑOSOS	030400 - MULTIDISTRITAL	NIÑO SUPLEMENTADO	Muy Alta	2023	FISICO	2.00	2.00	2.00	2.00	2.00	2.00	2.00	2.00	2.00	2.00	2.00	2.00	1.00	23.00			
						COSTEO S/	2.38	2.38	2.38	2.38	2.38	2.38	2.38	2.38	2.38	2.38	2.38	2.38	2.38	2.38	2.39	28.57	
					2024	FISICO	2.00	2.00	2.00	2.00	2.00	2.00	2.00	2.00	2.00	2.00	2.00	2.00	2.00	2.00	2.00	1.00	23.00
						COSTEO S/	2.38	2.38	2.38	2.38	2.38	2.38	2.38	2.38	2.38	2.38	2.38	2.38	2.38	2.38	2.38	2.39	28.57
					2025	FISICO	2.00	2.00	2.00	2.00	2.00	2.00	2.00	2.00	2.00	2.00	2.00	2.00	2.00	2.00	2.00	1.00	23.00
						COSTEO S/	2.38	2.38	2.38	2.38	2.38	2.38	2.38	2.38	2.38	2.38	2.38	2.38	2.38	2.38	2.38	2.39	28.57
AOI00150200475	4397502 - MONITOREO DEL PROGRAMA DE METAXENICAS Y ZOONOSIS	030400 - MULTIDISTRITAL	INFORME	Muy Alta	2023	FISICO	0.00	0.00	1.00	0.00	0.00	0.00	0.00	0.00	0.00	1.00	0.00	0.00	0.00	0.00	2.00		
						COSTEO S/	0.00	0.00	25.00	0.00	0.00	0.00	0.00	0.00	25.00	0.00	0.00	0.00	0.00	0.00	0.00	50.00	
					2024	FISICO	0.00	0.00	1.00	0.00	0.00	0.00	0.00	0.00	0.00	0.00	1.00	0.00	0.00	0.00	0.00	2.00	
						COSTEO S/	0.00	0.00	25.00	0.00	0.00	0.00	0.00	0.00	0.00	25.00	0.00	0.00	0.00	0.00	0.00	50.00	
					2025	FISICO	0.00	0.00	1.00	0.00	0.00	0.00	0.00	0.00	0.00	0.00	1.00	0.00	0.00	0.00	0.00	2.00	
						COSTEO S/	0.00	0.00	25.00	0.00	0.00	0.00	0.00	0.00	0.00	25.00	0.00	0.00	0.00	0.00	0.00	50.00	
AOI00150200477	4397503 - EVALUACION PROGRAMA DE METAXENICAS Y ZOONOSIS	030400 - MULTIDISTRITAL	INFORME	Muy Alta	2023	FISICO	0.00	0.00	0.00	0.00	0.00	0.00	0.00	0.00	0.00	0.00	0.00	0.00	0.00	1.00	1.00		
						COSTEO S/	0.00	0.00	0.00	0.00	0.00	0.00	0.00	0.00	0.00	0.00	0.00	0.00	0.00	0.00	50.00	50.00	
					2024	FISICO	0.00	0.00	0.00	0.00	0.00	0.00	0.00	0.00	0.00	0.00	0.00	0.00	0.00	0.00	0.00	1.00	1.00
						COSTEO S/	0.00	0.00	0.00	0.00	0.00	0.00	0.00	0.00	0.00	0.00	0.00	0.00	0.00	0.00	0.00	50.00	50.00
					2025	FISICO	0.00	0.00	0.00	0.00	0.00	0.00	0.00	0.00	0.00	0.00	0.00	0.00	0.00	0.00	0.00	1.00	1.00
						COSTEO S/	0.00	0.00	0.00	0.00	0.00	0.00	0.00	0.00	0.00	0.00	0.00	0.00	0.00	0.00	0.00	50.00	50.00
AOI00150200478	4397504 - SUPERVISION PROGRAMA DE METAXENICAS Y ZOONOSIS	030400 - MULTIDISTRITAL	INFORME	Muy Alta	2023	FISICO	0.00	0.00	0.00	0.00	0.00	1.00	0.00	0.00	0.00	0.00	0.00	0.00	0.00	1.00	2.00		
						COSTEO S/	0.00	0.00	0.00	0.00	0.00	25.00	0.00	0.00	0.00	0.00	0.00	0.00	0.00	0.00	25.00	50.00	
					2024	FISICO	0.00	0.00	0.00	0.00	0.00	1.00	0.00	0.00	0.00	0.00	0.00	0.00	0.00	0.00	0.00	1.00	2.00
						COSTEO S/	0.00	0.00	0.00	0.00	0.00	25.00	0.00	0.00	0.00	0.00	0.00	0.00	0.00	0.00	0.00	25.00	50.00
					2025	FISICO	0.00	0.00	0.00	0.00	0.00	1.00	0.00	0.00	0.00	0.00	0.00	0.00	0.00	0.00	0.00	1.00	2.00
						COSTEO S/	0.00	0.00	0.00	0.00	0.00	25.00	0.00	0.00	0.00	0.00	0.00	0.00	0.00	0.00	0.00	25.00	50.00

AEI.01.06 - ATENCIÓN PREVENTIVA DE RIESGOS Y DAÑOS PARA LA SALUD PRODUCIDOS POR ENFERMEDADES NO TRANSMISIBLES DE MANERA INTEGRAL A LA POBLACIÓN.

CODIGO	ACTIVIDAD OPERATIVA	UBIGEO	U.M.	PRIORIDAD	PERIODO MULTIANUAL	PROGRAMACION MENSUAL												TOTAL ANUAL		
						META	01	02	03	04	05	06	07	08	09	10	11		12	
AOI00150200085	5001101 - REALIZAR TAMIZAJE Y DETECCIÓN DE	030400 - MULTIDISTRITAL	PERSONA EVALUADA	Muy Alta	2023	FISICO	75.00	75.00	75.00	75.00	75.00	75.00	75.00	75.00	76.00	76.00	76.00	76.00	76.00	905.00
						COSTEO	0.00	0.00	22.26	0.00	0.00	22.26	0.00	0.00	22.26	0.00	0.00	22.26	0.00	0.00

POI MultiAnual con Programación Física y Costeo

	CATARATA MEDIANTE EXAMEN DE AGUDEZA VISUAL EN PRIMER Y SEGUNDO NIVEL DE ATENCIÓN					S/ FISICO	75.00	75.00	75.00	75.00	75.00	75.00	75.00	75.00	75.00	76.00	76.00	76.00	76.00	76.00	76.00	905.00	
					2024	COSTEO S/	0.00	0.00	22.26	0.00	0.00	22.26	0.00	0.00	22.26	0.00	0.00	22.26	0.00	0.00	22.26	89.04	
					2025	FISICO	75.00	75.00	75.00	75.00	75.00	75.00	75.00	75.00	75.00	76.00	76.00	76.00	76.00	76.00	76.00	905.00	
					2025	COSTEO S/	0.00	0.00	22.26	0.00	0.00	22.26	0.00	0.00	22.26	0.00	0.00	22.26	0.00	0.00	22.26	89.04	
					2023	FISICO	19.00	19.00	19.00	19.00	19.00	19.00	19.00	19.00	19.00	19.00	19.00	19.00	19.00	19.00	19.00	19.00	228.00
					2023	COSTEO S/	0.00	0.00	22.26	0.00	0.00	22.26	0.00	0.00	22.26	0.00	0.00	22.26	0.00	0.00	22.26	89.04	
AOI00150200086	5001102 - REALIZAR EVALUACIÓN Y DESPISTAJE DE CATARATA	030400 - MULTIDISTRITAL	PERSONA DIAGNOSTICADA	Muy Alta	2024	FISICO	19.00	19.00	19.00	19.00	19.00	19.00	19.00	19.00	19.00	19.00	19.00	19.00	19.00	19.00	19.00	228.00	
					2024	COSTEO S/	0.00	0.00	22.26	0.00	0.00	22.26	0.00	0.00	22.26	0.00	0.00	22.26	0.00	0.00	22.26	89.04	
					2025	FISICO	19.00	19.00	19.00	19.00	19.00	19.00	19.00	19.00	19.00	19.00	19.00	19.00	19.00	19.00	19.00	228.00	
					2025	COSTEO S/	0.00	0.00	22.26	0.00	0.00	22.26	0.00	0.00	22.26	0.00	0.00	22.26	0.00	0.00	22.26	89.04	
					2023	FISICO	15.00	15.00	15.00	15.00	15.00	15.00	15.00	15.00	15.00	15.00	15.00	15.00	15.00	15.00	15.00	16.00	181.00
					2023	COSTEO S/	0.00	0.00	22.26	0.00	0.00	22.26	0.00	0.00	22.26	0.00	0.00	22.26	0.00	0.00	22.26	89.04	
AOI00150200087	5001103 - REFERENCIA PARA DIAGNÓSTICO Y TRATAMIENTO DE CEGUERA POR CATARATA EN EL PRIMER NIVEL DE ATENCIÓN	030400 - MULTIDISTRITAL	PERSONA REFERIDA	Muy Alta	2024	FISICO	15.00	15.00	15.00	15.00	15.00	15.00	15.00	15.00	15.00	15.00	15.00	15.00	15.00	15.00	15.00	16.00	181.00
					2024	COSTEO S/	0.00	0.00	22.26	0.00	0.00	22.26	0.00	0.00	22.26	0.00	0.00	22.26	0.00	0.00	22.26	89.04	
					2025	FISICO	15.00	15.00	15.00	15.00	15.00	15.00	15.00	15.00	15.00	15.00	15.00	15.00	15.00	15.00	15.00	16.00	181.00
					2025	COSTEO S/	0.00	0.00	22.26	0.00	0.00	22.26	0.00	0.00	22.26	0.00	0.00	22.26	0.00	0.00	22.26	89.04	
					2023	FISICO	2.00	2.00	2.00	2.00	2.00	2.00	2.00	2.00	2.00	2.00	2.00	2.00	2.00	2.00	2.00	2.00	24.00
					2023	COSTEO S/	0.00	0.00	22.26	0.00	0.00	22.26	0.00	0.00	22.26	0.00	0.00	22.26	0.00	0.00	22.26	89.04	
AOI00150200088	5001104 - REALIZAR DIAGNOSTICO DE CEGUERA POR CATARATA - CONSULTA POR OFTALMOLOGIA	030400 - MULTIDISTRITAL	PERSONA EVALUADA	Muy Alta	2024	FISICO	2.00	2.00	2.00	2.00	2.00	2.00	2.00	2.00	2.00	2.00	2.00	2.00	2.00	2.00	2.00	2.00	24.00
					2024	COSTEO S/	0.00	0.00	22.26	0.00	0.00	22.26	0.00	0.00	22.26	0.00	0.00	22.26	0.00	0.00	22.26	89.04	
					2025	FISICO	2.00	2.00	2.00	2.00	2.00	2.00	2.00	2.00	2.00	2.00	2.00	2.00	2.00	2.00	2.00	2.00	24.00
					2025	COSTEO S/	0.00	0.00	22.26	0.00	0.00	22.26	0.00	0.00	22.26	0.00	0.00	22.26	0.00	0.00	22.26	89.04	
					2023	FISICO	19.00	19.00	19.00	19.00	19.00	19.00	19.00	19.00	19.00	19.00	19.00	19.00	19.00	18.00	18.00	18.00	226.00
					2023	COSTEO S/	0.00	0.00	22.26	0.00	0.00	22.26	0.00	0.00	22.26	0.00	0.00	22.26	0.00	0.00	22.26	89.04	
AOI00150200089	5001105 - REALIZAR CONSEJERIA PARA DETECCIÓN OPORTUNA Y CONTROL DE CATARATA.	030400 - MULTIDISTRITAL	PERSONA INFORMADA	Muy Alta	2024	FISICO	19.00	19.00	19.00	19.00	19.00	19.00	19.00	19.00	19.00	19.00	19.00	19.00	19.00	18.00	18.00	18.00	226.00
					2024	COSTEO S/	0.00	0.00	22.26	0.00	0.00	22.26	0.00	0.00	22.26	0.00	0.00	22.26	0.00	0.00	22.26	89.04	
					2025	FISICO	19.00	19.00	19.00	19.00	19.00	19.00	19.00	19.00	19.00	19.00	19.00	19.00	19.00	18.00	18.00	18.00	226.00
					2025	COSTEO S/	0.00	0.00	22.26	0.00	0.00	22.26	0.00	0.00	22.26	0.00	0.00	22.26	0.00	0.00	22.26	89.04	
					2023	FISICO	2.00	2.00	2.00	2.00	2.00	2.00	2.00	2.00	2.00	2.00	2.00	2.00	2.00	2.00	2.00	2.00	24.00
					2023	COSTEO S/	0.00	0.00	55.65	0.00	0.00	55.65	0.00	0.00	55.65	0.00	0.00	55.65	0.00	0.00	55.65	222.60	
AOI00150200090	5001204 - SEGUNDO CONTROL POST OPERATORIO DE CIRUGIA DE CATARATA	030400 - MULTIDISTRITAL	PERSONA CONTROLADA	Muy Alta	2024	FISICO	2.00	2.00	2.00	2.00	2.00	2.00	2.00	2.00	2.00	2.00	2.00	2.00	2.00	2.00	2.00	2.00	24.00
					2024	COSTEO S/	0.00	0.00	55.65	0.00	0.00	55.65	0.00	0.00	55.65	0.00	0.00	55.65	0.00	0.00	55.65	222.60	
					2025	FISICO	2.00	2.00	2.00	2.00	2.00	2.00	2.00	2.00	2.00	2.00	2.00	2.00	2.00	2.00	2.00	2.00	24.00
					2025	COSTEO S/	0.00	0.00	55.65	0.00	0.00	55.65	0.00	0.00	55.65	0.00	0.00	55.65	0.00	0.00	55.65	222.60	

POI MultiAnual con Programación Física y Costeo

AOI00150200091	5001205 - CONTROL POST OPERATORIO DE CIRUGÍA DE CATARATAS POR PERSONAL ESPECIALIZADO: TERCER Y CUARTO CONTROL	030400 - MULTIDISTRITAL	PERSONA CONTROLADA	Muy Alta	2023	FISICO	2.00	2.00	2.00	2.00	2.00	2.00	2.00	2.00	2.00	24.00			
						COSTEO S/	0.00	0.00	55.65	0.00	0.00	55.65	0.00	0.00	55.65	0.00	0.00	55.65	222.60
					2024	FISICO	2.00	2.00	2.00	2.00	2.00	2.00	2.00	2.00	2.00	2.00	2.00	2.00	24.00
						COSTEO S/	0.00	0.00	55.65	0.00	0.00	55.65	0.00	0.00	55.65	0.00	0.00	55.65	222.60
					2025	FISICO	2.00	2.00	2.00	2.00	2.00	2.00	2.00	2.00	2.00	24.00			
						COSTEO S/	0.00	0.00	55.65	0.00	0.00	55.65	0.00	0.00	55.65	222.60			
AOI00150200096	5001401 - CONTROL DE NIÑOS CON ERRORES REFRACTIVOS	030400 - MULTIDISTRITAL	PERSONA CONTROLADA	Muy Alta	2023	FISICO	7.00	7.00	7.00	7.00	7.00	7.00	7.00	7.00	7.00	84.00			
						COSTEO S/	0.00	0.00	2,818.63	0.00	0.00	2,818.63	0.00	0.00	2,818.63	0.00	0.00	2,818.63	11,274.52
					2024	FISICO	7.00	7.00	7.00	7.00	7.00	7.00	7.00	7.00	7.00	7.00	7.00	84.00	
						COSTEO S/	0.00	0.00	2,818.63	0.00	0.00	2,818.63	0.00	0.00	2,818.63	0.00	0.00	2,818.63	11,274.52
					2025	FISICO	7.00	7.00	7.00	7.00	7.00	7.00	7.00	7.00	84.00				
						COSTEO S/	0.00	0.00	2,818.63	0.00	0.00	2,818.63	0.00	0.00	2,818.63	11,274.52			
AOI00150200097	5001402 - TRATAMIENTO DE ERRORES REFRACTIVOS	030400 - MULTIDISTRITAL	PERSONA TRATADA	Muy Alta	2023	FISICO	7.00	7.00	7.00	7.00	7.00	7.00	7.00	7.00	7.00	84.00			
						COSTEO S/	0.00	0.00	2,818.63	0.00	0.00	2,818.63	0.00	0.00	2,818.63	0.00	0.00	2,818.63	11,274.52
					2024	FISICO	7.00	7.00	7.00	7.00	7.00	7.00	7.00	7.00	7.00	7.00	7.00	84.00	
						COSTEO S/	0.00	0.00	2,818.63	0.00	0.00	2,818.63	0.00	0.00	2,818.63	0.00	0.00	2,818.63	11,274.52
					2025	FISICO	7.00	7.00	7.00	7.00	7.00	7.00	7.00	7.00	84.00				
						COSTEO S/	0.00	0.00	2,818.63	0.00	0.00	2,818.63	0.00	0.00	2,818.63	11,274.52			
AOI00150200098	5001403 - DIAGNÓSTICO, TRATAMIENTO Y CONTROL MEDIANTE OFERTA MÓVIL PARA NIÑOS CON ERRORES REFRACTIVOS	030400 - MULTIDISTRITAL	PERSONA TRATADA	Muy Alta	2023	FISICO	7.00	7.00	7.00	7.00	7.00	7.00	7.00	7.00	7.00	84.00			
						COSTEO S/	0.00	0.00	2,818.63	0.00	0.00	2,818.63	0.00	0.00	2,818.63	0.00	0.00	2,818.63	11,274.52
					2024	FISICO	7.00	7.00	7.00	7.00	7.00	7.00	7.00	7.00	7.00	7.00	7.00	84.00	
						COSTEO S/	0.00	0.00	2,818.63	0.00	0.00	2,818.63	0.00	0.00	2,818.63	0.00	0.00	2,818.63	11,274.52
					2025	FISICO	7.00	7.00	7.00	7.00	7.00	7.00	7.00	7.00	84.00				
						COSTEO S/	0.00	0.00	2,818.63	0.00	0.00	2,818.63	0.00	0.00	2,818.63	11,274.52			
AOI00150200105	5001601 - MANEJO DE EMERGENCIA O URGENCIA HIPERTENSIVA	030400 - MULTIDISTRITAL	PERSONA ATENDIDA	Muy Alta	2023	FISICO	0.00	0.00	1.00	1.00	1.00	1.00	1.00	1.00	1.00	10.00			
						COSTEO S/	0.00	0.00	125.00	0.00	0.00	125.00	0.00	0.00	125.00	0.00	0.00	125.00	500.00
					2024	FISICO	0.00	0.00	1.00	1.00	1.00	1.00	1.00	1.00	1.00	1.00	1.00	10.00	
						COSTEO S/	0.00	0.00	125.00	0.00	0.00	125.00	0.00	0.00	125.00	0.00	0.00	125.00	500.00
					2025	FISICO	0.00	0.00	1.00	1.00	1.00	1.00	1.00	1.00	10.00				
						COSTEO S/	0.00	0.00	125.00	0.00	0.00	125.00	0.00	0.00	125.00	500.00			
AOI00150200106	5001602 - TRATAMIENTO Y CONTROL DE PERSONAS CON DISLIPIDEMIA	030400 - MULTIDISTRITAL	PERSONA ATENDIDA	Muy Alta	2023	FISICO	6.00	6.00	6.00	6.00	6.00	6.00	7.00	7.00	7.00	7.00	7.00	78.00	
						COSTEO S/	0.00	0.00	125.00	0.00	0.00	125.00	0.00	0.00	125.00	0.00	0.00	125.00	500.00
					2024	FISICO	6.00	6.00	6.00	6.00	6.00	6.00	7.00	7.00	7.00	7.00	7.00	7.00	78.00
						COSTEO S/	0.00	0.00	125.00	0.00	0.00	125.00	0.00	0.00	125.00	0.00	0.00	125.00	500.00
					2025	FISICO	6.00	6.00	6.00	6.00	6.00	6.00	7.00	7.00	7.00	78.00			

POI MultiAnual con Programación Física y Costeo

					COSTEO	0.00	0.00	125.00	0.00	0.00	125.00	0.00	0.00	125.00	0.00	0.00	125.00	500.00					
					S/																		
AOI00150200107	5001603 - PACIENTE HIPERTENSO DE NO ALTO RIESGO NO CONTROLADO, QUE RECIBE TRATAMIENTO	030400 - MULTIDISTRITAL	PERSONA CONTROLADA	Muy Alta	2023	FISICO	4.00	4.00	4.00	3.00	3.00	3.00	3.00	3.00	3.00	3.00	3.00	3.00	39.00				
						COSTEO S/	0.00	0.00	125.00	0.00	0.00	125.00	0.00	0.00	125.00	0.00	0.00	125.00	0.00	0.00	125.00	500.00	
					2024	FISICO	4.00	4.00	4.00	3.00	3.00	3.00	3.00	3.00	3.00	3.00	3.00	3.00	3.00	3.00	3.00	39.00	
						COSTEO S/	0.00	0.00	125.00	0.00	0.00	125.00	0.00	0.00	125.00	0.00	0.00	125.00	0.00	0.00	125.00	500.00	
					2025	FISICO	4.00	4.00	4.00	3.00	3.00	3.00	3.00	3.00	3.00	3.00	3.00	3.00	3.00	3.00	3.00	39.00	
					COSTEO S/	0.00	0.00	125.00	0.00	0.00	125.00	0.00	0.00	125.00	0.00	0.00	125.00	500.00					
AOI00150200108	5001605 - PACIENTES CON ENFERMEDAD CARDIOMETABOLICA ORGANIZADOS QUE RECIBEN EDUCACION PARA EL CONTROL DE LA ENFERMEDAD	030400 - MULTIDISTRITAL	PERSONA CAPACITADA	Muy Alta	2023	FISICO	11.00	11.00	11.00	11.00	11.00	11.00	11.00	11.00	11.00	11.00	11.00	11.00	11.00	132.00			
						COSTEO S/	0.00	0.00	125.00	0.00	0.00	125.00	0.00	0.00	125.00	0.00	0.00	125.00	0.00	0.00	125.00	500.00	
					2024	FISICO	11.00	11.00	11.00	11.00	11.00	11.00	11.00	11.00	11.00	11.00	11.00	11.00	11.00	11.00	11.00	11.00	132.00
						COSTEO S/	0.00	0.00	125.00	0.00	0.00	125.00	0.00	0.00	125.00	0.00	0.00	125.00	0.00	0.00	125.00	500.00	
					2025	FISICO	11.00	11.00	11.00	11.00	11.00	11.00	11.00	11.00	11.00	11.00	11.00	11.00	11.00	11.00	11.00	11.00	132.00
					COSTEO S/	0.00	0.00	125.00	0.00	0.00	125.00	0.00	0.00	125.00	0.00	0.00	125.00	500.00					
AOI00150200109	5001701 - MANEJO BASICO DE CRISIS HIPOGLICEMICA O HIPERGLICEMICA EN PACIENTES DIABETICOS	030400 - MULTIDISTRITAL	PERSONA ATENDIDA	Muy Alta	2023	FISICO	0.00	0.00	1.00	0.00	0.00	1.00	0.00	0.00	1.00	0.00	0.00	1.00	0.00	4.00			
						COSTEO S/	0.00	0.00	166.60	0.00	0.00	166.60	0.00	0.00	166.60	0.00	0.00	166.60	0.00	0.00	166.60	666.40	
					2024	FISICO	0.00	0.00	1.00	0.00	0.00	1.00	0.00	0.00	1.00	0.00	0.00	1.00	0.00	0.00	1.00	4.00	
						COSTEO S/	0.00	0.00	166.60	0.00	0.00	166.60	0.00	0.00	166.60	0.00	0.00	166.60	0.00	0.00	166.60	666.40	
					2025	FISICO	0.00	0.00	1.00	0.00	0.00	1.00	0.00	0.00	1.00	0.00	0.00	1.00	0.00	0.00	1.00	4.00	
					COSTEO S/	0.00	0.00	166.60	0.00	0.00	166.60	0.00	0.00	166.60	0.00	0.00	166.60	666.40					
AOI00150200110	5001703 - PACIENTE DIABÉTICO NO COMPLICADO CONTROLADO	030400 - MULTIDISTRITAL	PERSONA ATENDIDA	Muy Alta	2023	FISICO	2.00	2.00	2.00	2.00	2.00	2.00	2.00	2.00	2.00	2.00	2.00	3.00	3.00	26.00			
						COSTEO S/	0.00	0.00	166.60	0.00	0.00	166.60	0.00	0.00	166.60	0.00	0.00	166.60	0.00	0.00	166.60	666.40	
					2024	FISICO	2.00	2.00	2.00	2.00	2.00	2.00	2.00	2.00	2.00	2.00	2.00	2.00	2.00	3.00	3.00	26.00	
						COSTEO S/	0.00	0.00	166.60	0.00	0.00	166.60	0.00	0.00	166.60	0.00	0.00	166.60	0.00	0.00	166.60	666.40	
					2025	FISICO	2.00	2.00	2.00	2.00	2.00	2.00	2.00	2.00	2.00	2.00	2.00	2.00	2.00	3.00	3.00	26.00	
					COSTEO S/	0.00	0.00	166.60	0.00	0.00	166.60	0.00	0.00	166.60	0.00	0.00	166.60	666.40					
AOI00150200111	5001705 - VALORACIÓN DE COMPLICACIONES EN PERSONAS CON DIABETES	030400 - MULTIDISTRITAL	PERSONA ATENDIDA	Muy Alta	2023	FISICO	1.00	1.00	1.00	1.00	1.00	1.00	2.00	2.00	2.00	2.00	2.00	2.00	2.00	18.00			
						COSTEO S/	0.00	0.00	166.60	0.00	0.00	166.60	0.00	0.00	166.60	0.00	0.00	166.60	0.00	0.00	166.60	666.40	
					2024	FISICO	1.00	1.00	1.00	1.00	1.00	1.00	1.00	2.00	2.00	2.00	2.00	2.00	2.00	2.00	2.00	18.00	
						COSTEO S/	0.00	0.00	166.60	0.00	0.00	166.60	0.00	0.00	166.60	0.00	0.00	166.60	0.00	0.00	166.60	666.40	
					2025	FISICO	1.00	1.00	1.00	1.00	1.00	1.00	1.00	2.00	2.00	2.00	2.00	2.00	2.00	2.00	2.00	18.00	
					COSTEO S/	0.00	0.00	166.60	0.00	0.00	166.60	0.00	0.00	166.60	0.00	0.00	166.60	666.40					
AOI00150200112	0081301 - TAMIZAJE DE LA PERSONA CON RIESGO DE GLAUCOMA EN EL PRIMER Y SEGUNDO NIVEL DE ATENCIÓN	030400 - MULTIDISTRITAL	PERSONA EVALUADA	Muy Alta	2023	FISICO	80.00	80.00	80.00	81.00	81.00	81.00	81.00	81.00	81.00	81.00	81.00	81.00	81.00	969.00			
						COSTEO S/	0.00	0.00	100.00	0.00	0.00	100.00	0.00	0.00	100.00	0.00	0.00	100.00	0.00	0.00	100.00	400.00	
					2024	FISICO	80.00	80.00	80.00	81.00	81.00	81.00	81.00	81.00	81.00	81.00	81.00	81.00	81.00	81.00	81.00	969.00	
																		400.00					

POI MultiAnual con Programación Física y Costeo

							COSTEO																
							S/																
							FISICO	80.00	80.00	80.00	81.00	81.00	81.00	81.00	81.00	81.00	81.00	81.00	81.00	81.00	969.00		
							COSTEO	0.00	0.00	100.00	0.00	0.00	100.00	0.00	0.00	100.00	0.00	0.00	100.00	0.00	0.00	100.00	400.00
AOI00150200113	0081302 - CONSEJERÍA INTEGRAL EN SALUD OCULAR Y GLAUCOMA	030400 - MULTIDISTRITAL	PERSONA INFORMADA	Muy Alta	2023	FISICO	16.00	16.00	16.00	16.00	16.00	16.00	16.00	16.00	16.00	16.00	16.00	17.00	17.00	194.00			
						COSTEO S/	0.00	0.00	100.00	0.00	0.00	100.00	0.00	0.00	100.00	0.00	0.00	100.00	0.00	0.00	100.00	400.00	
						FISICO	16.00	16.00	16.00	16.00	16.00	16.00	16.00	16.00	16.00	16.00	16.00	16.00	16.00	17.00	17.00	194.00	
						COSTEO S/	0.00	0.00	100.00	0.00	0.00	100.00	0.00	0.00	100.00	0.00	0.00	100.00	0.00	0.00	100.00	400.00	
						2025	FISICO	16.00	16.00	16.00	16.00	16.00	16.00	16.00	16.00	16.00	16.00	16.00	16.00	16.00	17.00	17.00	194.00
						COSTEO S/	0.00	0.00	100.00	0.00	0.00	100.00	0.00	0.00	100.00	0.00	0.00	100.00	400.00				
AOI00150200114	0081303 - REFERENCIA PARA DIAGNÓSTICO Y TRATAMIENTO DE GLAUCOMA EN EL PRIMER NIVEL DE ATENCIÓN	030400 - MULTIDISTRITAL	PERSONA REFERIDA	Muy Alta	2023	FISICO	16.00	16.00	16.00	16.00	16.00	16.00	16.00	16.00	16.00	16.00	16.00	17.00	17.00	194.00			
						COSTEO S/	0.00	0.00	100.00	0.00	0.00	100.00	0.00	0.00	100.00	0.00	0.00	100.00	0.00	0.00	100.00	400.00	
						FISICO	16.00	16.00	16.00	16.00	16.00	16.00	16.00	16.00	16.00	16.00	16.00	16.00	16.00	17.00	17.00	194.00	
						COSTEO S/	0.00	0.00	100.00	0.00	0.00	100.00	0.00	0.00	100.00	0.00	0.00	100.00	0.00	0.00	100.00	400.00	
						2025	FISICO	16.00	16.00	16.00	16.00	16.00	16.00	16.00	16.00	16.00	16.00	16.00	16.00	16.00	17.00	17.00	194.00
						COSTEO S/	0.00	0.00	100.00	0.00	0.00	100.00	0.00	0.00	100.00	0.00	0.00	100.00	400.00				
AOI00150200115	0081304 - DIAGNÓSTICO DE GLAUCOMA	030400 - MULTIDISTRITAL	PERSONA EVALUADA	Muy Alta	2023	FISICO	2.00	2.00	2.00	2.00	2.00	2.00	2.00	2.00	2.00	2.00	2.00	3.00	2.00	25.00			
						COSTEO S/	0.00	0.00	100.00	0.00	0.00	100.00	0.00	0.00	100.00	0.00	0.00	100.00	0.00	0.00	100.00	400.00	
						FISICO	2.00	2.00	2.00	2.00	2.00	2.00	2.00	2.00	2.00	2.00	2.00	2.00	2.00	3.00	2.00	25.00	
						COSTEO S/	0.00	0.00	100.00	0.00	0.00	100.00	0.00	0.00	100.00	0.00	0.00	100.00	0.00	0.00	100.00	400.00	
						2025	FISICO	2.00	2.00	2.00	2.00	2.00	2.00	2.00	2.00	2.00	2.00	2.00	2.00	2.00	3.00	2.00	25.00
						COSTEO S/	0.00	0.00	100.00	0.00	0.00	100.00	0.00	0.00	100.00	0.00	0.00	100.00	400.00				
AOI00150200116	0081305 - EVALUACIÓN DE LA PERSONA CON RIESGO DE GLAUCOMA EN EL PRIMER Y SEGUNDO NIVEL DE ATENCIÓN	030400 - MULTIDISTRITAL	PERSONA EVALUADA	Muy Alta	2023	FISICO	16.00	16.00	16.00	16.00	16.00	16.00	16.00	16.00	16.00	16.00	16.00	16.00	17.00	193.00			
						COSTEO S/	0.00	0.00	100.00	0.00	0.00	100.00	0.00	0.00	100.00	0.00	0.00	100.00	0.00	0.00	100.00	400.00	
						FISICO	16.00	16.00	16.00	16.00	16.00	16.00	16.00	16.00	16.00	16.00	16.00	16.00	16.00	16.00	17.00	193.00	
						COSTEO S/	0.00	0.00	100.00	0.00	0.00	100.00	0.00	0.00	100.00	0.00	0.00	100.00	0.00	0.00	100.00	400.00	
						2025	FISICO	16.00	16.00	16.00	16.00	16.00	16.00	16.00	16.00	16.00	16.00	16.00	16.00	16.00	16.00	17.00	193.00
						COSTEO S/	0.00	0.00	100.00	0.00	0.00	100.00	0.00	0.00	100.00	0.00	0.00	100.00	400.00				
AOI00150200117	0081401 - TRATAMIENTO DE GLAUCOMA	030400 - MULTIDISTRITAL	PERSONA TRATADA	Muy Alta	2023	FISICO	2.00	2.00	2.00	2.00	2.00	2.00	2.00	2.00	2.00	2.00	2.00	3.00	25.00				
						COSTEO S/	0.00	0.00	50.00	0.00	0.00	50.00	0.00	0.00	50.00	0.00	0.00	50.00	0.00	0.00	50.00	200.00	
						FISICO	2.00	2.00	2.00	2.00	2.00	2.00	2.00	2.00	2.00	2.00	2.00	2.00	2.00	2.00	3.00	25.00	
						COSTEO S/	0.00	0.00	50.00	0.00	0.00	50.00	0.00	0.00	50.00	0.00	0.00	50.00	0.00	0.00	50.00	200.00	
						2025	FISICO	2.00	2.00	2.00	2.00	2.00	2.00	2.00	2.00	2.00	2.00	2.00	2.00	2.00	2.00	3.00	25.00
						COSTEO S/	0.00	0.00	50.00	0.00	0.00	50.00	0.00	0.00	50.00	0.00	0.00	50.00	200.00				
AOI00150200118	0081402 - CONTROL DE PACIENTES CON GLAUCOMA	030400 - MULTIDISTRITAL	PERSONA CONTROLADA	Muy Alta	2023	FISICO	2.00	2.00	2.00	2.00	2.00	2.00	2.00	2.00	2.00	2.00	2.00	3.00	25.00				
							0.00	0.00	50.00	0.00	0.00	50.00	0.00	0.00	50.00	0.00	0.00	50.00	200.00				

POI MultiAnual con Programación Física y Costeo

				COSTEO																					
				S/																					
			2024	FISICO	2.00	2.00	2.00	2.00	2.00	2.00	2.00	2.00	2.00	2.00	2.00	2.00	2.00	2.00	3.00	25.00					
				COSTEO S/	0.00	0.00	50.00	0.00	0.00	50.00	0.00	0.00	50.00	0.00	0.00	50.00	0.00	0.00	50.00	200.00					
			2025	FISICO	2.00	2.00	2.00	2.00	2.00	2.00	2.00	2.00	2.00	2.00	2.00	2.00	2.00	2.00	3.00	25.00					
				COSTEO S/	0.00	0.00	50.00	0.00	0.00	50.00	0.00	0.00	50.00	0.00	0.00	50.00	0.00	0.00	50.00	200.00					
AOI00150200119	0086501 - DETECCIÓN DE PERSONAS CON DIABETES MELLITUS CON RIESGO DE RETINOPATÍA DIABETICA EN EL PRIMER Y SEGUNDO NIVEL DE ATENCIÓN	030400 - MULTIDISTRITAL	PERSONA EVALUADA	Muy Alta	2023	FISICO	2.00	2.00	2.00	2.00	2.00	2.00	2.00	2.00	2.00	2.00	2.00	2.00	2.00	2.00	24.00				
						COSTEO S/	0.00	0.00	25.00	0.00	0.00	25.00	0.00	0.00	25.00	0.00	0.00	25.00	0.00	0.00	25.00	100.00			
					2024	FISICO	2.00	2.00	2.00	2.00	2.00	2.00	2.00	2.00	2.00	2.00	2.00	2.00	2.00	2.00	2.00	2.00	2.00	24.00	
						COSTEO S/	0.00	0.00	25.00	0.00	0.00	25.00	0.00	0.00	25.00	0.00	0.00	25.00	0.00	0.00	25.00	0.00	0.00	25.00	100.00
					2025	FISICO	2.00	2.00	2.00	2.00	2.00	2.00	2.00	2.00	2.00	2.00	2.00	2.00	2.00	2.00	2.00	2.00	2.00	2.00	24.00
						COSTEO S/	0.00	0.00	25.00	0.00	0.00	25.00	0.00	0.00	25.00	0.00	0.00	25.00	0.00	0.00	25.00	0.00	0.00	25.00	100.00
AOI00150200120	0086502 - EVALUACIÓN OCULAR EN PERSONAS CON DIABETES MELLITUS CON RIESGO DE RETINOPATÍA DIABÉTICA	030400 - MULTIDISTRITAL	PERSONA EVALUADA	Muy Alta	2023	FISICO	2.00	2.00	2.00	2.00	2.00	2.00	2.00	2.00	2.00	2.00	2.00	2.00	2.00	2.00	2.00	24.00			
						COSTEO S/	0.00	0.00	25.00	0.00	0.00	25.00	0.00	0.00	25.00	0.00	0.00	25.00	0.00	0.00	25.00	100.00			
					2024	FISICO	2.00	2.00	2.00	2.00	2.00	2.00	2.00	2.00	2.00	2.00	2.00	2.00	2.00	2.00	2.00	2.00	2.00	24.00	
						COSTEO S/	0.00	0.00	25.00	0.00	0.00	25.00	0.00	0.00	25.00	0.00	0.00	25.00	0.00	0.00	25.00	0.00	0.00	25.00	100.00
					2025	FISICO	2.00	2.00	2.00	2.00	2.00	2.00	2.00	2.00	2.00	2.00	2.00	2.00	2.00	2.00	2.00	2.00	2.00	2.00	24.00
						COSTEO S/	0.00	0.00	25.00	0.00	0.00	25.00	0.00	0.00	25.00	0.00	0.00	25.00	0.00	0.00	25.00	0.00	0.00	25.00	100.00
AOI00150200121	0086503 - CONSEJERÍA INTEGRAL EN SALUD OCULAR - RETINOPATÍA DIABÉTICA	030400 - MULTIDISTRITAL	PERSONA INFORMADA	Muy Alta	2023	FISICO	2.00	2.00	2.00	2.00	2.00	2.00	2.00	2.00	2.00	2.00	2.00	2.00	2.00	2.00	2.00	24.00			
						COSTEO S/	0.00	0.00	25.00	0.00	0.00	25.00	0.00	0.00	25.00	0.00	0.00	25.00	0.00	0.00	25.00	100.00			
					2024	FISICO	2.00	2.00	2.00	2.00	2.00	2.00	2.00	2.00	2.00	2.00	2.00	2.00	2.00	2.00	2.00	2.00	2.00	24.00	
						COSTEO S/	0.00	0.00	25.00	0.00	0.00	25.00	0.00	0.00	25.00	0.00	0.00	25.00	0.00	0.00	25.00	0.00	0.00	25.00	100.00
					2025	FISICO	2.00	2.00	2.00	2.00	2.00	2.00	2.00	2.00	2.00	2.00	2.00	2.00	2.00	2.00	2.00	2.00	2.00	2.00	24.00
						COSTEO S/	0.00	0.00	25.00	0.00	0.00	25.00	0.00	0.00	25.00	0.00	0.00	25.00	0.00	0.00	25.00	0.00	0.00	25.00	100.00
AOI00150200122	0086504 - REFERENCIA PARA DIAGNÓSTICO Y TRATAMIENTO DE RETINOPATÍA DIABÉTICA EN EL PRIMER NIVEL DE ATENCIÓN.	030400 - MULTIDISTRITAL	PERSONA REFERIDA	Muy Alta	2023	FISICO	2.00	2.00	2.00	2.00	2.00	2.00	2.00	2.00	2.00	2.00	2.00	2.00	2.00	2.00	2.00	24.00			
						COSTEO S/	0.00	0.00	25.00	0.00	0.00	25.00	0.00	0.00	25.00	0.00	0.00	25.00	0.00	0.00	25.00	100.00			
					2024	FISICO	2.00	2.00	2.00	2.00	2.00	2.00	2.00	2.00	2.00	2.00	2.00	2.00	2.00	2.00	2.00	2.00	2.00	24.00	
						COSTEO S/	0.00	0.00	25.00	0.00	0.00	25.00	0.00	0.00	25.00	0.00	0.00	25.00	0.00	0.00	25.00	0.00	0.00	25.00	100.00
					2025	FISICO	2.00	2.00	2.00	2.00	2.00	2.00	2.00	2.00	2.00	2.00	2.00	2.00	2.00	2.00	2.00	2.00	2.00	2.00	24.00
						COSTEO S/	0.00	0.00	25.00	0.00	0.00	25.00	0.00	0.00	25.00	0.00	0.00	25.00	0.00	0.00	25.00	0.00	0.00	25.00	100.00
AOI00150200123	4399701 - EVALUACION INTEGRAL EN EL PRIMER DE NIVEL DE ATENCION A PERSONAS EXPUESTAS A METALES PESADOS	030400 - MULTIDISTRITAL	PERSONA ATENDIDA	Muy Alta	2023	FISICO	24.00	24.00	24.00	24.00	24.00	24.00	24.00	23.00	23.00	23.00	23.00	23.00	23.00	23.00	23.00	282.00			
						COSTEO S/	0.00	0.00	3,355.25	0.00	0.00	3,355.25	0.00	0.00	3,355.25	0.00	0.00	3,355.25	0.00	0.00	3,355.25	13,421.00			
					2024	FISICO	24.00	24.00	24.00	24.00	24.00	24.00	23.00	23.00	23.00	23.00	23.00	23.00	23.00	23.00	23.00	23.00	23.00	282.00	
						COSTEO S/	0.00	0.00	3,355.25	0.00	0.00	3,355.25	0.00	0.00	3,355.25	0.00	0.00	3,355.25	0.00	0.00	3,355.25	0.00	0.00	3,355.25	13,421.00
					2025	FISICO	24.00	24.00	24.00	24.00	24.00	24.00	23.00	23.00	23.00	23.00	23.00	23.00	23.00	23.00	23.00	23.00	23.00	282.00	
						COSTEO S/	0.00	0.00	3,355.25	0.00	0.00	3,355.25	0.00	0.00	3,355.25	0.00	0.00	3,355.25	0.00	0.00	3,355.25	0.00	0.00	3,355.25	13,421.00

POI MultiAnual con Programación Física y Costeo

AOI00150200124	4399702 - TOMA DE MUESTRAS PARA DOSAJE DE METALES PESADOS, PERSONAS EXPUESTAS A FUENTES CONTAMINANTES	030400 - MULTIDISTRITAL	MUESTRAS TOMADAS	Muy Alta	2023	FISICO	23.00	23.00	23.00	23.00	23.00	23.00	24.00	24.00	24.00	24.00	24.00	24.00	282.00			
						COSTEO S/	0.00	0.00	3,355.25	0.00	0.00	3,355.25	0.00	0.00	3,355.25	0.00	0.00	3,355.25	0.00	0.00	3,355.25	13,421.00
					2024	FISICO	23.00	23.00	23.00	23.00	23.00	23.00	24.00	24.00	24.00	24.00	24.00	24.00	24.00	24.00	24.00	282.00
						COSTEO S/	0.00	0.00	3,355.25	0.00	0.00	3,355.25	0.00	0.00	3,355.25	0.00	0.00	3,355.25	0.00	0.00	3,355.25	13,421.00
					2025	FISICO	23.00	23.00	23.00	23.00	23.00	23.00	24.00	24.00	24.00	24.00	24.00	24.00	24.00	24.00	24.00	282.00
						COSTEO S/	0.00	0.00	3,355.25	0.00	0.00	3,355.25	0.00	0.00	3,355.25	0.00	0.00	3,355.25	0.00	0.00	3,355.25	13,421.00
AOI00150200320	0068001 REALIZAR ASESORIA NUTRICIONAL PARA EL CONTROL DE ENFERMEDADES DENTALES	030400 - MULTIDISTRITAL	PERSONA TRATADA	Muy Alta	2023	FISICO	58.00	58.00	58.00	58.00	58.00	58.00	58.00	58.00	58.00	58.00	58.00	58.00	58.00	696.00		
						COSTEO S/	0.00	0.00	185.70	0.00	0.00	185.70	0.00	0.00	185.70	0.00	0.00	185.70	0.00	0.00	185.70	742.80
					2024	FISICO	58.00	58.00	58.00	58.00	58.00	58.00	58.00	58.00	58.00	58.00	58.00	58.00	58.00	58.00	58.00	696.00
						COSTEO S/	0.00	0.00	185.70	0.00	0.00	185.70	0.00	0.00	185.70	0.00	0.00	185.70	0.00	0.00	185.70	742.80
					2025	FISICO	58.00	58.00	58.00	58.00	58.00	58.00	58.00	58.00	58.00	58.00	58.00	58.00	58.00	58.00	58.00	696.00
						COSTEO S/	0.00	0.00	185.70	0.00	0.00	185.70	0.00	0.00	185.70	0.00	0.00	185.70	0.00	0.00	185.70	742.80
AOI00150200321	0068002 REALIZAR EL EXAMEN ESTOMATOLÓGICO	030400 - MULTIDISTRITAL	PERSONA TRATADA	Muy Alta	2023	FISICO	58.00	58.00	58.00	58.00	58.00	58.00	58.00	58.00	58.00	58.00	58.00	58.00	58.00	696.00		
						COSTEO S/	0.00	0.00	185.70	0.00	0.00	185.70	0.00	0.00	185.70	0.00	0.00	185.70	0.00	0.00	185.70	742.80
					2024	FISICO	58.00	58.00	58.00	58.00	58.00	58.00	58.00	58.00	58.00	58.00	58.00	58.00	58.00	58.00	58.00	696.00
						COSTEO S/	0.00	0.00	185.70	0.00	0.00	185.70	0.00	0.00	185.70	0.00	0.00	185.70	0.00	0.00	185.70	742.80
					2025	FISICO	58.00	58.00	58.00	58.00	58.00	58.00	58.00	58.00	58.00	58.00	58.00	58.00	58.00	58.00	58.00	696.00
						COSTEO S/	0.00	0.00	185.70	0.00	0.00	185.70	0.00	0.00	185.70	0.00	0.00	185.70	0.00	0.00	185.70	742.80
AOI00150200322	0068003 REALIZAR LA INSTRUCCIÓN DE HIGIENE ORAL	030400 - MULTIDISTRITAL	PERSONA TRATADA	Muy Alta	2023	FISICO	58.00	58.00	58.00	58.00	58.00	58.00	58.00	58.00	58.00	58.00	58.00	58.00	58.00	696.00		
						COSTEO S/	0.00	0.00	185.70	0.00	0.00	185.70	0.00	0.00	185.70	0.00	0.00	185.70	0.00	0.00	185.70	742.80
					2024	FISICO	58.00	58.00	58.00	58.00	58.00	58.00	58.00	58.00	58.00	58.00	58.00	58.00	58.00	58.00	58.00	696.00
						COSTEO S/	0.00	0.00	185.70	0.00	0.00	185.70	0.00	0.00	185.70	0.00	0.00	185.70	0.00	0.00	185.70	742.80
					2025	FISICO	58.00	58.00	58.00	58.00	58.00	58.00	58.00	58.00	58.00	58.00	58.00	58.00	58.00	58.00	58.00	696.00
						COSTEO S/	0.00	0.00	185.70	0.00	0.00	185.70	0.00	0.00	185.70	0.00	0.00	185.70	0.00	0.00	185.70	742.80
AOI00150200323	5000601 REALIZAR LA APLICACIÓN DE SELLANTES	030400 - MULTIDISTRITAL	PERSONA TRATADA	Muy Alta	2023	FISICO	13.00	13.00	13.00	14.00	14.00	14.00	14.00	14.00	14.00	14.00	14.00	14.00	14.00	165.00		
						COSTEO S/	0.00	0.00	185.70	0.00	0.00	185.70	0.00	0.00	185.70	0.00	0.00	185.70	0.00	0.00	185.70	742.80
					2024	FISICO	13.00	13.00	13.00	14.00	14.00	14.00	14.00	14.00	14.00	14.00	14.00	14.00	14.00	14.00	14.00	165.00
						COSTEO S/	0.00	0.00	185.70	0.00	0.00	185.70	0.00	0.00	185.70	0.00	0.00	185.70	0.00	0.00	185.70	742.80
					2025	FISICO	13.00	13.00	13.00	14.00	14.00	14.00	14.00	14.00	14.00	14.00	14.00	14.00	14.00	14.00	14.00	165.00
						COSTEO S/	0.00	0.00	185.70	0.00	0.00	185.70	0.00	0.00	185.70	0.00	0.00	185.70	0.00	0.00	185.70	742.80
AOI00150200324	5000602 REALIZAR LA APLICACIÓN DE FLÚOR BARNIZ	030400 - MULTIDISTRITAL	PERSONA TRATADA	Muy Alta	2023	FISICO	33.00	33.00	33.00	33.00	33.00	33.00	33.00	33.00	33.00	33.00	33.00	33.00	34.00	397.00		
						COSTEO S/	0.00	0.00	185.70	0.00	0.00	185.70	0.00	0.00	185.70	0.00	0.00	185.70	0.00	0.00	185.70	742.80
					2024	FISICO	33.00	33.00	33.00	33.00	33.00	33.00	33.00	33.00	33.00	33.00	33.00	33.00	33.00	33.00	34.00	397.00
						COSTEO S/	0.00	0.00	185.70	0.00	0.00	185.70	0.00	0.00	185.70	0.00	0.00	185.70	0.00	0.00	185.70	742.80
					2025	FISICO	33.00	33.00	33.00	33.00	33.00	33.00	33.00	33.00	33.00	33.00	33.00	33.00	33.00	33.00	34.00	397.00
						COSTEO S/	0.00	0.00	185.70	0.00	0.00	185.70	0.00	0.00	185.70	0.00	0.00	185.70	0.00	0.00	185.70	742.80

POI MultiAnual con Programación Física y Costeo

					COSTEO S/	0.00	0.00	185.70	0.00	0.00	185.70	0.00	0.00	185.70	0.00	0.00	185.70	742.80									
AOI00150200325	5000603 REALIZAR LA APLICACIÓN DEL FLÚOR GEL	030400 - MULTIDISTRITAL	PERSONA TRATADA	Muy Alta	2023	FISICO	32.00	32.00	32.00	32.00	32.00	32.00	32.00	32.00	32.00	32.00	32.00	32.00	387.00								
						COSTEO S/	0.00	0.00	185.70	0.00	0.00	185.70	0.00	0.00	185.70	0.00	0.00	185.70	0.00	0.00	185.70	742.80					
					2024	FISICO	32.00	32.00	32.00	32.00	32.00	32.00	32.00	32.00	32.00	32.00	32.00	32.00	32.00	32.00	32.00	32.00	33.00	33.00	33.00	387.00	
						COSTEO S/	0.00	0.00	185.70	0.00	0.00	185.70	0.00	0.00	185.70	0.00	0.00	185.70	0.00	0.00	185.70	0.00	0.00	185.70	742.80		
					2025	FISICO	32.00	32.00	32.00	32.00	32.00	32.00	32.00	32.00	32.00	32.00	32.00	32.00	32.00	32.00	32.00	32.00	32.00	33.00	33.00	33.00	387.00
						COSTEO S/	0.00	0.00	185.70	0.00	0.00	185.70	0.00	0.00	185.70	0.00	0.00	185.70	0.00	0.00	185.70	0.00	0.00	185.70	742.80		
AOI00150200326	5000606 REALIZAR LA PROFILAXIS DENTAL	030400 - MULTIDISTRITAL	PERSONA TRATADA	Muy Alta	2023	FISICO	50.00	50.00	50.00	50.00	50.00	50.00	50.00	50.00	50.00	50.00	50.00	50.00	50.00	50.00	50.00	49.00	599.00				
						COSTEO S/	0.00	0.00	185.70	0.00	0.00	185.70	0.00	0.00	185.70	0.00	0.00	185.70	0.00	0.00	185.70	0.00	0.00	185.70	742.80		
					2024	FISICO	50.00	50.00	50.00	50.00	50.00	50.00	50.00	50.00	50.00	50.00	50.00	50.00	50.00	50.00	50.00	50.00	50.00	50.00	49.00	599.00	
						COSTEO S/	0.00	0.00	185.70	0.00	0.00	185.70	0.00	0.00	185.70	0.00	0.00	185.70	0.00	0.00	185.70	0.00	0.00	185.70	742.80		
					2025	FISICO	50.00	50.00	50.00	50.00	50.00	50.00	50.00	50.00	50.00	50.00	50.00	50.00	50.00	50.00	50.00	50.00	50.00	50.00	49.00	599.00	
						COSTEO S/	0.00	0.00	185.70	0.00	0.00	185.70	0.00	0.00	185.70	0.00	0.00	185.70	0.00	0.00	185.70	0.00	0.00	185.70	742.80		
AOI00150200327	0068101 REALIZAR EL RASPAJE DENTAL	030400 - MULTIDISTRITAL	PERSONA TRATADA	Muy Alta	2023	FISICO	10.00	10.00	10.00	10.00	10.00	10.00	10.00	11.00	11.00	11.00	11.00	11.00	11.00	11.00	11.00	11.00	11.00	126.00			
						COSTEO S/	0.00	0.00	100.00	0.00	0.00	100.00	0.00	0.00	100.00	0.00	0.00	100.00	0.00	0.00	100.00	0.00	0.00	100.00	400.00		
					2024	FISICO	10.00	10.00	10.00	10.00	10.00	10.00	10.00	10.00	11.00	11.00	11.00	11.00	11.00	11.00	11.00	11.00	11.00	11.00	11.00	11.00	126.00
						COSTEO S/	0.00	0.00	100.00	0.00	0.00	100.00	0.00	0.00	100.00	0.00	0.00	100.00	0.00	0.00	100.00	0.00	0.00	100.00	400.00		
					2025	FISICO	10.00	10.00	10.00	10.00	10.00	10.00	10.00	10.00	11.00	11.00	11.00	11.00	11.00	11.00	11.00	11.00	11.00	11.00	11.00	11.00	126.00
						COSTEO S/	0.00	0.00	100.00	0.00	0.00	100.00	0.00	0.00	100.00	0.00	0.00	100.00	0.00	0.00	100.00	0.00	0.00	100.00	400.00		
AOI00150200328	0068102 REALIZAR LA TÉCNICA DE RESTAURACIÓN ATRAUMÁTICA	030400 - MULTIDISTRITAL	PERSONA TRATADA	Muy Alta	2023	FISICO	22.00	23.00	23.00	23.00	23.00	23.00	23.00	23.00	23.00	23.00	23.00	23.00	23.00	23.00	23.00	23.00	23.00	275.00			
						COSTEO S/	0.00	0.00	100.00	0.00	0.00	100.00	0.00	0.00	100.00	0.00	0.00	100.00	0.00	0.00	100.00	0.00	0.00	100.00	400.00		
					2024	FISICO	22.00	23.00	23.00	23.00	23.00	23.00	23.00	23.00	23.00	23.00	23.00	23.00	23.00	23.00	23.00	23.00	23.00	23.00	23.00	23.00	275.00
						COSTEO S/	0.00	0.00	100.00	0.00	0.00	100.00	0.00	0.00	100.00	0.00	0.00	100.00	0.00	0.00	100.00	0.00	0.00	100.00	400.00		
					2025	FISICO	22.00	23.00	23.00	23.00	23.00	23.00	23.00	23.00	23.00	23.00	23.00	23.00	23.00	23.00	23.00	23.00	23.00	23.00	23.00	23.00	275.00
						COSTEO S/	0.00	0.00	100.00	0.00	0.00	100.00	0.00	0.00	100.00	0.00	0.00	100.00	0.00	0.00	100.00	0.00	0.00	100.00	400.00		
AOI00150200329	5000701 REALIZAR LA DEBRIDACION DE LOS PROCESOS INFECCIOSOS BUCODENTALES	030400 - MULTIDISTRITAL	PERSONA TRATADA	Muy Alta	2023	FISICO	5.00	5.00	5.00	5.00	5.00	5.00	5.00	5.00	5.00	5.00	5.00	5.00	5.00	5.00	5.00	5.00	6.00	61.00			
						COSTEO S/	0.00	0.00	100.00	0.00	0.00	100.00	0.00	0.00	100.00	0.00	0.00	100.00	0.00	0.00	100.00	0.00	0.00	100.00	400.00		
					2024	FISICO	5.00	5.00	5.00	5.00	5.00	5.00	5.00	5.00	5.00	5.00	5.00	5.00	5.00	5.00	5.00	5.00	5.00	5.00	6.00	61.00	
						COSTEO S/	0.00	0.00	100.00	0.00	0.00	100.00	0.00	0.00	100.00	0.00	0.00	100.00	0.00	0.00	100.00	0.00	0.00	100.00	400.00		
					2025	FISICO	5.00	5.00	5.00	5.00	5.00	5.00	5.00	5.00	5.00	5.00	5.00	5.00	5.00	5.00	5.00	5.00	5.00	5.00	6.00	61.00	
						COSTEO S/	0.00	0.00	100.00	0.00	0.00	100.00	0.00	0.00	100.00	0.00	0.00	100.00	0.00	0.00	100.00	0.00	0.00	100.00	400.00		
AOI00150200331	5000702 REALIZAR LA CONSULTA ESTOMATOLOGICA	030400 - MULTIDISTRITAL	PERSONA TRATADA	Muy Alta	2023	FISICO	5.00	5.00	5.00	5.00	5.00	5.00	5.00	5.00	5.00	5.00	5.00	5.00	5.00	6.00	6.00	6.00	6.00	63.00			
						COSTEO S/	0.00	0.00	100.00	0.00	0.00	100.00	0.00	0.00	100.00	0.00	0.00	100.00	0.00	0.00	100.00	0.00	0.00	100.00	400.00		
					2024	FISICO	5.00	5.00	5.00	5.00	5.00	5.00	5.00	5.00	5.00	5.00	5.00	5.00	5.00	5.00	5.00	5.00	6.00	6.00	6.00	63.00	

POI MultiAnual con Programación Física y Costeo

Identificador	Descripción	Código	Categoría	Nivel	Año	Programación	Costeo	2023	2024	2025	2026	2027	2028	2029	2030	Total			
						COSTEO S/		0.00	0.00	100.00	0.00	0.00	100.00	0.00	0.00	400.00			
					2025	FISICO		5.00	5.00	5.00	5.00	5.00	5.00	5.00	5.00	63.00			
						COSTEO S/		0.00	0.00	100.00	0.00	0.00	100.00	0.00	0.00	400.00			
AOI00150200332	5000703 REALIZAR LA EXODONCIA SIMPLE	030400 - MULTIDISTRITAL	PERSONA TRATADA	Muy Alta	2023	FISICO		7.00	7.00	8.00	8.00	8.00	8.00	8.00	8.00	94.00			
						COSTEO S/		0.00	0.00	100.00	0.00	0.00	100.00	0.00	0.00	100.00	400.00		
					2024	FISICO		7.00	7.00	8.00	8.00	8.00	8.00	8.00	8.00	8.00	8.00	94.00	
						COSTEO S/		0.00	0.00	100.00	0.00	0.00	100.00	0.00	0.00	100.00	400.00		
					2025	FISICO		7.00	7.00	8.00	8.00	8.00	8.00	8.00	8.00	8.00	8.00	94.00	
						COSTEO S/		0.00	0.00	100.00	0.00	0.00	100.00	0.00	0.00	100.00	400.00		
AOI00150200335	5000704 REALIZAR RESTAURACIONES DENTALES CON IONOMERO DE VIDRIO	030400 - MULTIDISTRITAL	PERSONA TRATADA	Muy Alta	2023	FISICO		16.00	16.00	16.00	16.00	16.00	16.00	17.00	17.00	17.00	198.00		
						COSTEO S/		0.00	0.00	100.00	0.00	0.00	100.00	0.00	0.00	100.00	400.00		
					2024	FISICO		16.00	16.00	16.00	16.00	16.00	16.00	17.00	17.00	17.00	17.00	17.00	198.00
						COSTEO S/		0.00	0.00	100.00	0.00	0.00	100.00	0.00	0.00	100.00	400.00		
					2025	FISICO		16.00	16.00	16.00	16.00	16.00	16.00	17.00	17.00	17.00	17.00	17.00	198.00
						COSTEO S/		0.00	0.00	100.00	0.00	0.00	100.00	0.00	0.00	100.00	400.00		
AOI00150200336	5000705 REALIZAR RESTAURACIONES DENTALES CON RESINA	030400 - MULTIDISTRITAL	PERSONA TRATADA	Muy Alta	2023	FISICO		20.00	20.00	20.00	20.00	20.00	20.00	20.00	20.00	21.00	241.00		
						COSTEO S/		0.00	0.00	100.00	0.00	0.00	100.00	0.00	0.00	100.00	400.00		
					2024	FISICO		20.00	20.00	20.00	20.00	20.00	20.00	20.00	20.00	20.00	20.00	21.00	241.00
						COSTEO S/		0.00	0.00	100.00	0.00	0.00	100.00	0.00	0.00	100.00	400.00		
					2025	FISICO		20.00	20.00	20.00	20.00	20.00	20.00	20.00	20.00	20.00	20.00	21.00	241.00
						COSTEO S/		0.00	0.00	100.00	0.00	0.00	100.00	0.00	0.00	100.00	400.00		
AOI00150200513	5000804 - REHABILITACION PROTESICA	030401 - CHALHUANCA	ACCION	Muy Alta	2023	FISICO		2.00	2.00	2.00	2.00	2.00	2.00	3.00	3.00	3.00	29.00		
						COSTEO S/		1,985.73	1,985.73	1,985.73	1,985.73	1,985.73	1,985.73	1,985.73	1,985.73	1,985.73	1,985.73	1,985.73	23,828.76
					2024	FISICO		2.00	2.00	2.00	2.00	2.00	2.00	2.00	3.00	3.00	3.00	3.00	29.00
						COSTEO S/		1,985.73	1,985.73	1,985.73	1,985.73	1,985.73	1,985.73	1,985.73	1,985.73	1,985.73	1,985.73	1,985.73	23,828.76
					2025	FISICO		2.00	2.00	2.00	2.00	2.00	2.00	2.00	3.00	3.00	3.00	3.00	29.00
						COSTEO S/		1,985.73	1,985.73	1,985.73	1,985.73	1,985.73	1,985.73	1,985.73	1,985.73	1,985.73	1,985.73	1,985.73	23,828.76
AOI00150200516	5000814 - TERAPIA PULPAR	030401 - CHALHUANCA	ACCION	Muy Alta	2023	FISICO		3.00	3.00	3.00	3.00	3.00	3.00	4.00	4.00	4.00	42.00		
						COSTEO S/		1,985.73	1,985.73	1,985.73	1,985.73	1,985.73	1,985.73	1,985.73	1,985.73	1,985.73	1,985.73	23,828.76	
					2024	FISICO		3.00	3.00	3.00	3.00	3.00	3.00	4.00	4.00	4.00	4.00	4.00	42.00
						COSTEO S/		1,985.73	1,985.73	1,985.73	1,985.73	1,985.73	1,985.73	1,985.73	1,985.73	1,985.73	1,985.73	1,985.73	23,828.76
					2025	FISICO		3.00	3.00	3.00	3.00	3.00	3.00	4.00	4.00	4.00	4.00	4.00	42.00
						COSTEO S/		1,985.73	1,985.73	1,985.73	1,985.73	1,985.73	1,985.73	1,985.73	1,985.73	1,985.73	1,985.73	1,985.73	23,828.76
AOI00150200517	5000815 - TERAPIA ENDODONTICA	030401 - CHALHUANCA	ACCION	Muy Alta	2023	FISICO		12.00	12.00	12.00	12.00	12.00	12.00	12.00	12.00	12.00	144.00		
							COSTEO S/		1,985.73	1,985.73	1,985.73	1,985.73	1,985.73	1,985.73	1,985.73	1,985.73	1,985.73	1,985.73	23,828.76

POI MultiAnual con Programación Física y Costeo

AOI00150200526	5001306 - TAMIZAJE DE AGUDEZA VISUAL EN NIÑOS (AS) DE 3 A 11 AÑOS	030401 - CHALHUANCA	CASO TRATADO	Muy Alta	2023	FISICO	110.00	110.00	110.00	110.00	110.00	110.00	110.00	110.00	110.00	110.00	110.00	1,320.00				
						COSTEO S/	704.66	704.66	704.66	704.66	704.66	704.66	704.66	704.66	704.66	704.66	704.66	704.66	704.66	704.66	8,455.92	
					2024	FISICO	110.00	110.00	110.00	110.00	110.00	110.00	110.00	110.00	110.00	110.00	110.00	110.00	110.00	110.00	110.00	1,320.00
						COSTEO S/	704.66	704.66	704.66	704.66	704.66	704.66	704.66	704.66	704.66	704.66	704.66	704.66	704.66	704.66	704.66	8,455.92
					2025	FISICO	110.00	110.00	110.00	110.00	110.00	110.00	110.00	110.00	110.00	110.00	110.00	110.00	110.00	110.00	110.00	1,320.00
						COSTEO S/	704.66	704.66	704.66	704.66	704.66	704.66	704.66	704.66	704.66	704.66	704.66	704.66	704.66	704.66	704.66	8,455.92
AOI00150200529	5001501 - PERSONAS DE 12 Y 17 AÑOS CON VALORACIÓN CLÍNICA DE FACTORES DE RIESGO.	030401 - CHALHUANCA	PERSONA ATENDIDA	Muy Alta	2023	FISICO	30.00	30.00	30.00	30.00	30.00	30.00	30.00	30.00	30.00	30.00	30.00	30.00	360.00			
						COSTEO S/	1,168.98	1,168.98	1,168.98	1,168.98	1,168.98	1,168.98	1,168.98	1,168.98	1,168.98	1,168.98	1,168.98	1,168.98	1,168.98	1,168.98	14,027.76	
					2024	FISICO	30.00	30.00	30.00	30.00	30.00	30.00	30.00	30.00	30.00	30.00	30.00	30.00	30.00	30.00	30.00	360.00
						COSTEO S/	1,168.98	1,168.98	1,168.98	1,168.98	1,168.98	1,168.98	1,168.98	1,168.98	1,168.98	1,168.98	1,168.98	1,168.98	1,168.98	1,168.98	1,168.98	14,027.76
					2025	FISICO	30.00	30.00	30.00	30.00	30.00	30.00	30.00	30.00	30.00	30.00	30.00	30.00	30.00	30.00	30.00	360.00
						COSTEO S/	1,168.98	1,168.98	1,168.98	1,168.98	1,168.98	1,168.98	1,168.98	1,168.98	1,168.98	1,168.98	1,168.98	1,168.98	1,168.98	1,168.98	1,168.98	14,027.76
AOI00150200530	5001502 - PERSONAS DE 18 A 29 AÑOS CON VALORACION CLINICA DE FACTORES DE RIESGO	030401 - CHALHUANCA	PERSONA ATENDIDA	Muy Alta	2023	FISICO	22.00	22.00	22.00	22.00	22.00	22.00	22.00	22.00	22.00	22.00	22.00	22.00	264.00			
						COSTEO S/	1,168.98	1,168.98	1,168.98	1,168.98	1,168.98	1,168.98	1,168.98	1,168.98	1,168.98	1,168.98	1,168.98	1,168.98	1,168.98	1,168.98	14,027.76	
					2024	FISICO	22.00	22.00	22.00	22.00	22.00	22.00	22.00	22.00	22.00	22.00	22.00	22.00	22.00	22.00	22.00	264.00
						COSTEO S/	1,168.98	1,168.98	1,168.98	1,168.98	1,168.98	1,168.98	1,168.98	1,168.98	1,168.98	1,168.98	1,168.98	1,168.98	1,168.98	1,168.98	1,168.98	14,027.76
					2025	FISICO	22.00	22.00	22.00	22.00	22.00	22.00	22.00	22.00	22.00	22.00	22.00	22.00	22.00	22.00	22.00	264.00
						COSTEO S/	1,168.98	1,168.98	1,168.98	1,168.98	1,168.98	1,168.98	1,168.98	1,168.98	1,168.98	1,168.98	1,168.98	1,168.98	1,168.98	1,168.98	1,168.98	14,027.76
AOI00150200531	5001503 - PERSONAS DE 30 A 39 AÑOS CON VALORACIÓN CLÍNICA DE FACTORES DE RIESGO.	030401 - CHALHUANCA	PERSONA ATENDIDA	Muy Alta	2023	FISICO	40.00	40.00	40.00	40.00	40.00	40.00	40.00	40.00	40.00	40.00	40.00	40.00	480.00			
						COSTEO S/	1,168.98	1,168.98	1,168.98	1,168.98	1,168.98	1,168.98	1,168.98	1,168.98	1,168.98	1,168.98	1,168.98	1,168.98	1,168.98	1,168.98	14,027.76	
					2024	FISICO	40.00	40.00	40.00	40.00	40.00	40.00	40.00	40.00	40.00	40.00	40.00	40.00	40.00	40.00	480.00	
						COSTEO S/	1,168.98	1,168.98	1,168.98	1,168.98	1,168.98	1,168.98	1,168.98	1,168.98	1,168.98	1,168.98	1,168.98	1,168.98	1,168.98	1,168.98	1,168.98	14,027.76
					2025	FISICO	40.00	40.00	40.00	40.00	40.00	40.00	40.00	40.00	40.00	40.00	40.00	40.00	40.00	40.00	40.00	480.00
						COSTEO S/	1,168.98	1,168.98	1,168.98	1,168.98	1,168.98	1,168.98	1,168.98	1,168.98	1,168.98	1,168.98	1,168.98	1,168.98	1,168.98	1,168.98	1,168.98	14,027.76
AOI00150200532	5001504 - PERSONAS DE 5 A 11 AÑOS CON VALORACIÓN CLÍNICA DE FACTORES DE RIESGO	030401 - CHALHUANCA	PERSONA ATENDIDA	Muy Alta	2023	FISICO	43.00	43.00	43.00	43.00	43.00	43.00	43.00	43.00	43.00	43.00	43.00	43.00	516.00			
						COSTEO S/	1,168.98	1,168.98	1,168.98	1,168.98	1,168.98	1,168.98	1,168.98	1,168.98	1,168.98	1,168.98	1,168.98	1,168.98	1,168.98	1,168.98	14,027.76	
					2024	FISICO	43.00	43.00	43.00	43.00	43.00	43.00	43.00	43.00	43.00	43.00	43.00	43.00	43.00	43.00	516.00	
						COSTEO S/	1,168.98	1,168.98	1,168.98	1,168.98	1,168.98	1,168.98	1,168.98	1,168.98	1,168.98	1,168.98	1,168.98	1,168.98	1,168.98	1,168.98	1,168.98	14,027.76
					2025	FISICO	43.00	43.00	43.00	43.00	43.00	43.00	43.00	43.00	43.00	43.00	43.00	43.00	43.00	43.00	43.00	516.00
						COSTEO S/	1,168.98	1,168.98	1,168.98	1,168.98	1,168.98	1,168.98	1,168.98	1,168.98	1,168.98	1,168.98	1,168.98	1,168.98	1,168.98	1,168.98	1,168.98	14,027.76
AOI00150200533	5001505 - PERSONAS MAYORES DE 60 AÑOS CON VALORACION CLINICA DE FACTORES DE RIESGO Y TAMIZAJE LABORATORIAL	030401 - CHALHUANCA	PERSONA ATENDIDA	Muy Alta	2023	FISICO	30.00	30.00	30.00	30.00	30.00	30.00	30.00	30.00	30.00	30.00	30.00	30.00	360.00			
						COSTEO S/	1,168.98	1,168.98	1,168.98	1,168.98	1,168.98	1,168.98	1,168.98	1,168.98	1,168.98	1,168.98	1,168.98	1,168.98	1,168.98	1,168.98	14,027.76	
					2024	FISICO	30.00	30.00	30.00	30.00	30.00	30.00	30.00	30.00	30.00	30.00	30.00	30.00	30.00	30.00	360.00	
						COSTEO S/	1,168.98	1,168.98	1,168.98	1,168.98	1,168.98	1,168.98	1,168.98	1,168.98	1,168.98	1,168.98	1,168.98	1,168.98	1,168.98	1,168.98	1,168.98	14,027.76
					2025	FISICO	30.00	30.00	30.00	30.00	30.00	30.00	30.00	30.00	30.00	30.00	30.00	30.00	30.00	30.00	30.00	360.00
						COSTEO S/	1,168.98	1,168.98	1,168.98	1,168.98	1,168.98	1,168.98	1,168.98	1,168.98	1,168.98	1,168.98	1,168.98	1,168.98	1,168.98	1,168.98	1,168.98	14,027.76

POI MultiAnual con Programación Física y Costeo

						COSTEO	1,168.98	1,168.98	1,168.98	1,168.98	1,168.98	1,168.98	1,168.98	1,168.98	1,168.98	1,168.98	1,168.98	14,027.76				
						S/																
AOI00150200534	5001507 - PERSONAS DE 40 A 59 AÑOS CON VALORACIÓN CLÍNICA DE FACTORES DE RIESGO Y TAMIZAJE LABORATORIAL	030401 - CHALHUANCA	PERSONA ATENDIDA	Muy Alta	2023	FISICO	24.00	24.00	24.00	24.00	24.00	24.00	24.00	24.00	24.00	24.00	24.00	288.00				
						COSTEO	1,168.98	1,168.98	1,168.98	1,168.98	1,168.98	1,168.98	1,168.98	1,168.98	1,168.98	1,168.98	1,168.98	1,168.98	1,168.98	1,168.98	14,027.76	
					2024	FISICO	24.00	24.00	24.00	24.00	24.00	24.00	24.00	24.00	24.00	24.00	24.00	24.00	24.00	24.00	288.00	
						COSTEO	1,168.98	1,168.98	1,168.98	1,168.98	1,168.98	1,168.98	1,168.98	1,168.98	1,168.98	1,168.98	1,168.98	1,168.98	1,168.98	1,168.98	1,168.98	14,027.76
					2025	FISICO	24.00	24.00	24.00	24.00	24.00	24.00	24.00	24.00	24.00	24.00	24.00	24.00	24.00	24.00	24.00	288.00
		COSTEO	1,168.98	1,168.98	1,168.98	1,168.98	1,168.98	1,168.98	1,168.98	1,168.98	1,168.98	1,168.98	1,168.98	1,168.98	1,168.98	1,168.98	1,168.98	14,027.76				
AOI00150200555	4398801 - FAMILIAS QUE RECIBEN SESIONES EDUCATIVAS Y DEMOSTRATIVAS EN PRÁCTICAS SALUDABLES FRENTE A LAS ENFERMEDADES NO TRANSMISIBLES	030401 - CHALHUANCA	FAMILIA	Muy Alta	2023	FISICO	27.00	27.00	27.00	27.00	27.00	27.00	27.00	27.00	27.00	27.00	27.00	324.00				
						COSTEO	37.10	37.10	37.10	37.10	37.10	37.10	37.10	37.10	37.10	37.10	37.10	37.10	37.10	445.20		
					2024	FISICO	27.00	27.00	27.00	27.00	27.00	27.00	27.00	27.00	27.00	27.00	27.00	27.00	27.00	27.00	324.00	
						COSTEO	37.10	37.10	37.10	37.10	37.10	37.10	37.10	37.10	37.10	37.10	37.10	37.10	37.10	37.10	445.20	
					2025	FISICO	27.00	27.00	27.00	27.00	27.00	27.00	27.00	27.00	27.00	27.00	27.00	27.00	27.00	27.00	27.00	324.00
		COSTEO	37.10	37.10	37.10	37.10	37.10	37.10	37.10	37.10	37.10	37.10	37.10	37.10	37.10	37.10	445.20					
AOI00150200556	4398802 - FUNCIONARIOS MUNICIPALES CAPACITADOS PARA LA GENERACIÓN DE ENTORNOS SALUDABLES FRENTE A LAS ENFERMEDADES NO TRANSMISIBLES.	030401 - CHALHUANCA	ACCION	Muy Alta	2023	FISICO	1.00	1.00	1.00	1.00	1.00	1.00	1.00	1.00	1.00	1.00	1.00	12.00				
						COSTEO	12.37	12.37	12.37	12.37	12.37	12.37	12.37	12.37	12.37	12.37	12.37	12.37	12.37	148.44		
					2024	FISICO	1.00	1.00	1.00	1.00	1.00	1.00	1.00	1.00	1.00	1.00	1.00	1.00	1.00	1.00	12.00	
						COSTEO	12.37	12.37	12.37	12.37	12.37	12.37	12.37	12.37	12.37	12.37	12.37	12.37	12.37	12.37	148.44	
					2025	FISICO	1.00	1.00	1.00	1.00	1.00	1.00	1.00	1.00	1.00	1.00	1.00	1.00	1.00	1.00	1.00	12.00
		COSTEO	12.37	12.37	12.37	12.37	12.37	12.37	12.37	12.37	12.37	12.37	12.37	12.37	12.37	12.37	148.44					
AOI00150200557	4398803 - DOCENTES CAPACITADOS QUE DESARROLLAN ACCIONES PARA LA PROMOCIÓN DE LA ALIMENTACIÓN SALUDABLE, ACTIVIDAD FÍSICA, SALUD OCULAR Y SALUD BUCAL	030401 - CHALHUANCA	DOCENTE CAPACITADO	Muy Alta	2023	FISICO	3.00	3.00	3.00	3.00	3.00	3.00	3.00	3.00	3.00	3.00	3.00	36.00				
						COSTEO	12.37	12.37	12.37	12.37	12.37	12.37	12.37	12.37	12.37	12.37	12.37	12.37	12.37	148.44		
					2024	FISICO	3.00	3.00	3.00	3.00	3.00	3.00	3.00	3.00	3.00	3.00	3.00	3.00	3.00	3.00	36.00	
						COSTEO	12.37	12.37	12.37	12.37	12.37	12.37	12.37	12.37	12.37	12.37	12.37	12.37	12.37	12.37	148.44	
					2025	FISICO	3.00	3.00	3.00	3.00	3.00	3.00	3.00	3.00	3.00	3.00	3.00	3.00	3.00	3.00	36.00	
		COSTEO	12.37	12.37	12.37	12.37	12.37	12.37	12.37	12.37	12.37	12.37	12.37	12.37	12.37	12.37	148.44					
AOI00150200558	4398804 - LIDERES COMUNITARIOS CAPACITADOS REALIZAN VIGILANCIA CIUDADANA PARA LA REDUCCIÓN DE LA CONTAMINACIÓN POR METALES PESADOS, SUSTANCIAS QUÍMICAS E HIDROCARBUROS	030401 - CHALHUANCA	ACCION	Muy Alta	2023	FISICO	58.00	58.00	58.00	58.00	58.00	58.00	58.00	58.00	58.00	58.00	58.00	58.00	696.00			
						COSTEO	12.37	12.37	12.37	12.37	12.37	12.37	12.37	12.37	12.37	12.37	12.37	12.37	12.37	148.44		
					2024	FISICO	58.00	58.00	58.00	58.00	58.00	58.00	58.00	58.00	58.00	58.00	58.00	58.00	58.00	58.00	696.00	
						COSTEO	12.37	12.37	12.37	12.37	12.37	12.37	12.37	12.37	12.37	12.37	12.37	12.37	12.37	12.37	148.44	
					2025	FISICO	58.00	58.00	58.00	58.00	58.00	58.00	58.00	58.00	58.00	58.00	58.00	58.00	58.00	58.00	696.00	
		COSTEO	12.37	12.37	12.37	12.37	12.37	12.37	12.37	12.37	12.37	12.37	12.37	12.37	12.37	12.37	148.44					
AOI00150200572	4398502 - MONITOREO DEL PROGRAMA NO TRANSMISIBLES	030401 - CHALHUANCA	ACCION	Muy Alta	2023	FISICO	0.00	0.00	1.00	0.00	0.00	1.00	0.00	0.00	1.00	0.00	0.00	1.00	4.00			
						COSTEO	0.00	0.00	111.40	0.00	0.00	111.40	0.00	0.00	111.40	0.00	0.00	111.40	0.00	0.00	111.40	445.60
					2024	FISICO	0.00	0.00	1.00	0.00	0.00	1.00	0.00	0.00	1.00	0.00	0.00	1.00	0.00	0.00	1.00	4.00

POI MultiAnual con Programación Física y Costeo

CODIGO	ACTIVIDAD OPERATIVA	UBIGEO	U.M.	PRIORIDAD	PERIODO MULTIANUAL	PROGRAMACION MENSUAL												TOTAL ANUAL		
						META	01	02	03	04	05	06	07	08	09	10	11		12	
AOI00150200583	5000702 - CONSULTA ESTOMATOLOGICA	030401 - CHALHUANCA	CASO TRATADO	Muy Alta	2025	COSTEO S/	0.00	0.00	111.40	0.00	0.00	111.40	0.00	0.00	111.40	0.00	0.00	111.40	445.60	
						FISICO	0.00	0.00	1.00	0.00	0.00	1.00	0.00	0.00	1.00	0.00	0.00	1.00	4.00	
					2023	COSTEO S/	0.00	0.00	111.40	0.00	0.00	111.40	0.00	0.00	111.40	0.00	0.00	111.40	445.60	
						FISICO	1.00	0.00	0.00	1.00	0.00	0.00	1.00	0.00	0.00	0.00	0.00	1.00	4.00	
					2024	COSTEO S/	500.00	0.00	0.00	500.00	0.00	0.00	500.00	0.00	0.00	500.00	0.00	0.00	500.00	2,000.00
						FISICO	1.00	0.00	0.00	1.00	0.00	0.00	1.00	0.00	0.00	1.00	0.00	0.00	4.00	
2025	COSTEO S/	500.00	0.00	0.00	500.00	0.00	0.00	500.00	0.00	0.00	500.00	0.00	0.00	500.00	2,000.00					
	FISICO	1.00	0.00	0.00	1.00	0.00	0.00	1.00	0.00	0.00	1.00	0.00	0.00	4.00						
AEI.01.07 - ATENCIÓN PREVENTIVA PARA LA DISMINUCIÓN DE LA MORBIMORTALIDAD POR CÁNCER EN LA POBLACIÓN.																				
AOI00150200289	0044192 - MONITOREO, SUPERVISION, EVALUACION Y DESARROLLO DE NORMAS TECNICAS EN LA PREVENCION Y CONTROL DEL CANCER	030400 - MULTIDISTRITAL	INFORME	Muy Alta	2023	FISICO	0.00	0.00	1.00	0.00	0.00	1.00	0.00	0.00	2.00	0.00	0.00	1.00	5.00	
						COSTEO S/	0.00	0.00	300.00	0.00	0.00	300.00	0.00	0.00	300.00	0.00	0.00	300.00	1,200.00	
					2024	FISICO	0.00	0.00	1.00	0.00	0.00	1.00	0.00	0.00	2.00	0.00	0.00	1.00	5.00	
						COSTEO S/	0.00	0.00	300.00	0.00	0.00	300.00	0.00	0.00	300.00	0.00	0.00	300.00	1,200.00	
					2025	FISICO	0.00	0.00	1.00	0.00	0.00	1.00	0.00	0.00	2.00	0.00	0.00	1.00	5.00	
						COSTEO S/	0.00	0.00	300.00	0.00	0.00	300.00	0.00	0.00	300.00	0.00	0.00	300.00	1,200.00	
AOI00150200290	0215075 - TAMIZAJE CON PAPANICOLAOU PARA DETECCION DE CANCER DE CUELLO UTERINO	030400 - MULTIDISTRITAL	PERSONA TAMIZADA	Muy Alta	2023	FISICO	66.00	66.00	67.00	67.00	67.00	67.00	67.00	67.00	67.00	67.00	67.00	67.00	67.00	802.00
						COSTEO S/	0.00	0.00	1,720.00	0.00	0.00	1,720.00	0.00	0.00	1,720.00	0.00	0.00	1,720.00	6,880.00	
					2024	FISICO	66.00	66.00	67.00	67.00	67.00	67.00	67.00	67.00	67.00	67.00	67.00	67.00	67.00	802.00
						COSTEO S/	0.00	0.00	1,720.00	0.00	0.00	1,720.00	0.00	0.00	1,720.00	0.00	0.00	1,720.00	6,880.00	
					2025	FISICO	66.00	66.00	67.00	67.00	67.00	67.00	67.00	67.00	67.00	67.00	67.00	67.00	802.00	
						COSTEO S/	0.00	0.00	1,720.00	0.00	0.00	1,720.00	0.00	0.00	1,720.00	0.00	0.00	1,720.00	6,880.00	
AOI00150200291	0215076 - TAMIZAJE CON INSPECCION VISUAL CON ACIDO ACETICO PARA DETECCION DE CANCER DE CUELLO UTERINO	030400 - MULTIDISTRITAL	PERSONA TAMIZADA	Muy Alta	2023	FISICO	22.00	22.00	23.00	23.00	23.00	23.00	23.00	22.00	22.00	22.00	22.00	22.00	269.00	
						COSTEO S/	0.00	0.00	1,801.50	0.00	0.00	1,801.50	0.00	0.00	1,801.50	0.00	0.00	1,801.50	7,206.00	
					2024	FISICO	22.00	22.00	23.00	23.00	23.00	23.00	23.00	22.00	22.00	22.00	22.00	22.00	269.00	
						COSTEO S/	0.00	0.00	1,801.50	0.00	0.00	1,801.50	0.00	0.00	1,801.50	0.00	0.00	1,801.50	7,206.00	
					2025	FISICO	22.00	22.00	23.00	23.00	23.00	23.00	23.00	22.00	22.00	22.00	22.00	22.00	269.00	
						COSTEO S/	0.00	0.00	1,801.50	0.00	0.00	1,801.50	0.00	0.00	1,801.50	0.00	0.00	1,801.50	7,206.00	
AOI00150200292	0136006 - PROTEGER A LA NIÑA CON APLICACION DE VACUNA VPH	030400 - MULTIDISTRITAL	NIÑO PROTEGIDO	Muy Alta	2023	FISICO	8.00	8.00	8.00	8.00	8.00	9.00	9.00	9.00	9.00	9.00	9.00	9.00	103.00	
						COSTEO S/	0.00	0.00	568.30	0.00	0.00	568.30	0.00	0.00	568.30	0.00	0.00	568.30	2,273.20	
					2024	FISICO	8.00	8.00	8.00	8.00	8.00	9.00	9.00	9.00	9.00	9.00	9.00	9.00	103.00	
						COSTEO S/	0.00	0.00	568.30	0.00	0.00	568.30	0.00	0.00	568.30	0.00	0.00	568.30	2,273.20	
					2025	FISICO	8.00	8.00	8.00	8.00	8.00	9.00	9.00	9.00	9.00	9.00	9.00	9.00	103.00	
						COSTEO S/	0.00	0.00	568.30	0.00	0.00	568.30	0.00	0.00	568.30	0.00	0.00	568.30	2,273.20	

AOI00150200293	0215073 - BRINDAR CONSEJERIA PREVENTIVA EN FACTORES DE RIESGO PARA EL CANCER	030400 - MULTIDISTRITAL	PERSONA INFORMADA	Muy Alta	2023	FISICO	70.00	70.00	70.00	70.00	70.00	70.00	70.00	69.00	69.00	69.00	69.00	836.00				
						COSTEO S/	0.00	300.00	0.00	0.00	300.00	0.00	0.00	300.00	0.00	0.00	300.00	0.00	0.00	300.00	0.00	1,200.00
					2024	FISICO	70.00	70.00	70.00	70.00	70.00	70.00	70.00	70.00	70.00	70.00	69.00	69.00	69.00	69.00	836.00	
						COSTEO S/	0.00	300.00	0.00	0.00	300.00	0.00	0.00	300.00	0.00	0.00	300.00	0.00	0.00	300.00	0.00	1,200.00
					2025	FISICO	70.00	70.00	70.00	70.00	70.00	70.00	70.00	69.00	69.00	69.00	69.00	836.00				
						COSTEO S/	0.00	300.00	0.00	0.00	300.00	0.00	0.00	300.00	0.00	0.00	300.00	0.00	1,200.00			
AOI00150200294	0215078 - TAMIZAJE EN MUJER CON EXAMEN CLINICO DE MAMA PARA DETECCION DE CANCER DE MAMA	030400 - MULTIDISTRITAL	PERSONA TAMIZADA	Muy Alta	2023	FISICO	34.00	34.00	34.00	34.00	34.00	34.00	34.00	34.00	34.00	34.00	33.00	407.00				
						COSTEO S/	0.00	305.50	0.00	0.00	305.50	0.00	0.00	305.50	0.00	0.00	305.50	0.00	1,222.00			
					2024	FISICO	34.00	34.00	34.00	34.00	34.00	34.00	34.00	34.00	34.00	34.00	34.00	34.00	34.00	33.00	407.00	
						COSTEO S/	0.00	305.50	0.00	0.00	305.50	0.00	0.00	305.50	0.00	0.00	305.50	0.00	0.00	305.50	0.00	1,222.00
					2025	FISICO	34.00	34.00	34.00	34.00	34.00	34.00	34.00	34.00	34.00	34.00	33.00	407.00				
						COSTEO S/	0.00	305.50	0.00	0.00	305.50	0.00	0.00	305.50	0.00	0.00	305.50	0.00	1,222.00			
AOI00150200295	0081601 - TAMIZAJE EN MUJER CON MAMOGRAFIA BILATERAL PARA DETECCION DE CANCER DE MAMA	030400 - MULTIDISTRITAL	PERSONA TAMIZADA	Muy Alta	2023	FISICO	21.00	21.00	21.00	22.00	21.00	21.00	21.00	21.00	22.00	21.00	21.00	21.00	254.00			
						COSTEO S/	305.50	0.00	0.00	305.50	0.00	0.00	305.50	0.00	0.00	305.50	0.00	0.00	305.50	0.00	1,222.00	
					2024	FISICO	21.00	21.00	21.00	22.00	21.00	21.00	21.00	21.00	22.00	21.00	21.00	21.00	21.00	21.00	254.00	
						COSTEO S/	305.50	0.00	0.00	305.50	0.00	0.00	305.50	0.00	0.00	305.50	0.00	0.00	305.50	0.00	1,222.00	
					2025	FISICO	21.00	21.00	21.00	22.00	21.00	21.00	21.00	21.00	22.00	21.00	21.00	21.00	254.00			
						COSTEO S/	305.50	0.00	0.00	305.50	0.00	0.00	305.50	0.00	0.00	305.50	0.00	1,222.00				
AOI00150200296	0215080 - TAMIZAJE PARA DETECCION DE CANCER DE COLON Y RECTO	030400 - MULTIDISTRITAL	PERSONA TAMIZADA	Muy Alta	2023	FISICO	37.00	37.00	37.00	37.00	38.00	37.00	37.00	37.00	37.00	37.00	37.00	37.00	445.00			
						COSTEO S/	0.00	150.00	0.00	0.00	150.00	0.00	0.00	150.00	0.00	0.00	150.00	0.00	0.00	150.00	0.00	600.00
					2024	FISICO	37.00	37.00	37.00	37.00	38.00	37.00	37.00	37.00	37.00	37.00	37.00	37.00	37.00	37.00	37.00	445.00
						COSTEO S/	0.00	150.00	0.00	0.00	150.00	0.00	0.00	150.00	0.00	0.00	150.00	0.00	0.00	150.00	0.00	600.00
					2025	FISICO	37.00	37.00	37.00	37.00	38.00	37.00	37.00	37.00	37.00	37.00	37.00	37.00	445.00			
						COSTEO S/	0.00	150.00	0.00	0.00	150.00	0.00	0.00	150.00	0.00	0.00	150.00	0.00	600.00			
AOI00150200297	0215081 - TAMIZAJE PARA DETECCION DE CANCER DE PROSTATA	030400 - MULTIDISTRITAL	PERSONA TAMIZADA	Muy Alta	2023	FISICO	16.00	16.00	16.00	16.00	16.00	16.00	16.00	16.00	16.00	16.00	16.00	16.00	192.00			
						COSTEO S/	0.00	551.80	0.00	0.00	551.80	0.00	0.00	551.80	0.00	0.00	551.80	0.00	0.00	551.80	0.00	2,207.20
					2024	FISICO	16.00	16.00	16.00	16.00	16.00	16.00	16.00	16.00	16.00	16.00	16.00	16.00	16.00	16.00	16.00	192.00
						COSTEO S/	0.00	551.80	0.00	0.00	551.80	0.00	0.00	551.80	0.00	0.00	551.80	0.00	0.00	551.80	0.00	2,207.20
					2025	FISICO	16.00	16.00	16.00	16.00	16.00	16.00	16.00	16.00	16.00	16.00	16.00	16.00	192.00			
						COSTEO S/	0.00	551.80	0.00	0.00	551.80	0.00	0.00	551.80	0.00	0.00	551.80	0.00	2,207.20			
AOI00150200298	0215082 - TAMIZAJE PARA DETECCION DE CANCER DE PIEL	030400 - MULTIDISTRITAL	PERSONA TAMIZADA	Muy Alta	2023	FISICO	110.00	110.00	110.00	110.00	110.00	110.00	110.00	110.00	110.00	110.00	109.00	109.00	1,318.00			
						COSTEO S/	0.00	0.00	100.00	0.00	0.00	100.00	0.00	0.00	100.00	0.00	0.00	100.00	0.00	400.00		
					2024	FISICO	110.00	110.00	110.00	110.00	110.00	110.00	110.00	110.00	110.00	110.00	110.00	110.00	109.00	109.00	1,318.00	
						COSTEO S/	0.00	0.00	100.00	0.00	0.00	100.00	0.00	0.00	100.00	0.00	400.00					

POI MultiAnual con Programación Física y Costeo

CODIGO	ACTIVIDAD OPERATIVA	UBIGEO	U.M.	PRIORIDAD	PERIODO MULTIANUAL	PROGRAMACION MENSUAL												TOTAL ANUAL							
						META	01	02	03	04	05	06	07	08	09	10	11		12						
AOI00150200565	0215071 - FUNCIONARIOS MUNICIPALES SENSIBILIZADOS PARA LA PROMOCIÓN DE PRACTICAS Y ENTORNOS SALUDABLES PARA LA PREVENCIÓN DEL CÁNCER	030401 - CHALHUANCA	ACCION	Muy Alta	2023	FISICO	110.00	110.00	110.00	110.00	110.00	110.00	110.00	110.00	110.00	110.00	110.00	110.00	109.00	109.00	1,318.00				
						COSTEO S/	0.00	0.00	100.00	0.00	0.00	100.00	0.00	0.00	100.00	0.00	0.00	100.00	0.00	0.00	100.00	400.00			
					2023	FISICO	26.00	26.00	26.00	26.00	26.00	26.00	26.00	26.00	26.00	26.00	26.00	26.00	26.00	26.00	26.00	26.00	26.00	26.00	312.00
						COSTEO S/	50.00	50.00	50.00	50.00	50.00	50.00	50.00	50.00	50.00	50.00	50.00	50.00	50.00	50.00	50.00	50.00	50.00	50.00	600.00
					2024	FISICO	26.00	26.00	26.00	26.00	26.00	26.00	26.00	26.00	26.00	26.00	26.00	26.00	26.00	26.00	26.00	26.00	26.00	26.00	312.00
	COSTEO S/	50.00	50.00	50.00	50.00	50.00	50.00	50.00	50.00	50.00	50.00	50.00	50.00	50.00	50.00	50.00	50.00	50.00	50.00	600.00					
	FISICO	26.00	26.00	26.00	26.00	26.00	26.00	26.00	26.00	26.00	26.00	26.00	26.00	26.00	26.00	26.00	26.00	26.00	26.00	26.00	312.00				
	COSTEO S/	50.00	50.00	50.00	50.00	50.00	50.00	50.00	50.00	50.00	50.00	50.00	50.00	50.00	50.00	50.00	50.00	50.00	50.00	600.00					
AOI00150200566	0215072 - DOCENTES CAPACITADOS PARA LA PROMOCIÓN DE PRACTICAS Y ENTORNOS SALUDABLES PARA LA PREVENCIÓN DEL CÁNCER	030401 - CHALHUANCA	ACCION	Muy Alta	2023	FISICO	43.00	43.00	43.00	43.00	43.00	43.00	43.00	43.00	43.00	43.00	43.00	43.00	43.00	43.00	43.00	516.00			
						COSTEO S/	50.00	50.00	50.00	50.00	50.00	50.00	50.00	50.00	50.00	50.00	50.00	50.00	50.00	50.00	50.00	50.00	600.00		
					2024	FISICO	43.00	43.00	43.00	43.00	43.00	43.00	43.00	43.00	43.00	43.00	43.00	43.00	43.00	43.00	43.00	43.00	43.00	516.00	
						COSTEO S/	50.00	50.00	50.00	50.00	50.00	50.00	50.00	50.00	50.00	50.00	50.00	50.00	50.00	50.00	50.00	50.00	50.00	600.00	
					2025	FISICO	43.00	43.00	43.00	43.00	43.00	43.00	43.00	43.00	43.00	43.00	43.00	43.00	43.00	43.00	43.00	43.00	43.00	516.00	
	COSTEO S/	50.00	50.00	50.00	50.00	50.00	50.00	50.00	50.00	50.00	50.00	50.00	50.00	50.00	50.00	50.00	50.00	50.00	600.00						
AEI.01.08 - ATENCIÓN EN PREVENCIÓN Y MANEJO DE CONDICIONES SECUNDARIAS DE SALUD EN PERSONAS CON DISCAPACIDAD.																									
AOI00150200361	5005145 - MONITOREO, SUPERVISION, EVALUACION Y CONTROL DEL PROGRAMA PRESUPUESTAL	030400 - MULTIDISTRITAL	INFORME	Muy Alta	2023	FISICO	0.00	0.00	0.00	0.00	0.00	0.00	0.00	1.00	0.00	0.00	0.00	0.00	0.00	0.00	1.00				
						COSTEO S/	0.00	0.00	250.00	0.00	0.00	250.00	0.00	0.00	250.00	0.00	0.00	250.00	0.00	0.00	250.00	1,000.00			
					2024	FISICO	0.00	0.00	0.00	0.00	0.00	0.00	1.00	0.00	0.00	1.00	0.00	0.00	0.00	0.00	0.00	0.00	1.00		
						COSTEO S/	0.00	0.00	250.00	0.00	0.00	250.00	0.00	0.00	250.00	0.00	0.00	250.00	0.00	0.00	250.00	0.00	250.00	1,000.00	
					2025	FISICO	0.00	0.00	0.00	0.00	0.00	0.00	1.00	0.00	0.00	1.00	0.00	0.00	0.00	0.00	0.00	0.00	1.00		
	COSTEO S/	0.00	0.00	250.00	0.00	0.00	250.00	0.00	0.00	250.00	0.00	0.00	250.00	0.00	0.00	250.00	0.00	250.00	1,000.00						
AOI00150200362	5005153 - CERTIFICACION DE DISCAPACIDAD	030400 - MULTIDISTRITAL	PERSONA ATENDIDA	Muy Alta	2023	FISICO	0.00	0.00	0.00	1.00	1.00	1.00	1.00	1.00	1.00	1.00	1.00	1.00	1.00	0.00	8.00				
						COSTEO S/	0.00	0.00	60.00	0.00	0.00	60.00	0.00	0.00	60.00	0.00	0.00	60.00	0.00	0.00	60.00	240.00			
					2024	FISICO	0.00	0.00	0.00	1.00	1.00	1.00	1.00	1.00	1.00	1.00	1.00	1.00	1.00	1.00	1.00	0.00	8.00		
						COSTEO S/	0.00	0.00	60.00	0.00	0.00	60.00	0.00	0.00	60.00	0.00	0.00	60.00	0.00	0.00	60.00	0.00	240.00		
					2025	FISICO	0.00	0.00	0.00	1.00	1.00	1.00	1.00	1.00	1.00	1.00	1.00	1.00	1.00	1.00	1.00	0.00	8.00		
	COSTEO S/	0.00	0.00	60.00	0.00	0.00	60.00	0.00	0.00	60.00	0.00	0.00	60.00	0.00	0.00	60.00	0.00	240.00							
AOI00150200364	5005924 - VISITAS A FAMILIAS PARA REHABILITACION BASADA EN LA COMUNIDAD	030400 - MULTIDISTRITAL	FAMILIA	Muy Alta	2023	FISICO	1.00	1.00	1.00	1.00	1.00	1.00	1.00	1.00	1.00	1.00	1.00	1.00	1.00	1.00	1.00	12.00			
						COSTEO S/	0.00	0.00	60.00	0.00	0.00	60.00	0.00	0.00	60.00	0.00	0.00	60.00	0.00	0.00	60.00	240.00			
					2024	FISICO	1.00	1.00	1.00	1.00	1.00	1.00	1.00	1.00	1.00	1.00	1.00	1.00	1.00	1.00	1.00	1.00	12.00		
						COSTEO S/	0.00	0.00	60.00	0.00	0.00	60.00	0.00	0.00	60.00	0.00	0.00	60.00	0.00	0.00	60.00	0.00	240.00		
					2025	FISICO	1.00	1.00	1.00	1.00	1.00	1.00	1.00	1.00	1.00	1.00	1.00	1.00	1.00	1.00	1.00	1.00	12.00		
	COSTEO S/	0.00	0.00	60.00	0.00	0.00	60.00	0.00	0.00	60.00	0.00	0.00	60.00	0.00	0.00	60.00	0.00	240.00							

AEI.01.09 - ATENCIÓN INTEGRAL DE SALUD MENTAL EN BENEFICIO DE LA POBLACIÓN.																						
CODIGO	ACTIVIDAD OPERATIVA	UBIGEO	U.M.	PRIORIDAD	PERIODO MULTIANUAL	PROGRAMACION MENSUAL												TOTAL ANUAL				
						META	01	02	03	04	05	06	07	08	09	10	11		12			
AOI00150200036	5005183 MONITOREO, SUPERVISION, EVALUACION Y CONTROL DEL PROGRAMA EN SALUD MENTAL	030400 - MULTIDISTRITAL	INFORME	Muy Alta	2023	FISICO	0.00	0.00	0.00	0.00	0.00	1.00	0.00	0.00	0.00	0.00	0.00	1.00	2.00			
						COSTEO S/	0.00	0.00	4,651.00	0.00	0.00	4,651.00	0.00	0.00	4,651.00	0.00	0.00	4,652.00	18,605.00			
					2024	FISICO	0.00	0.00	0.00	0.00	0.00	1.00	0.00	0.00	0.00	0.00	0.00	0.00	0.00	1.00	2.00	
						COSTEO S/	0.00	0.00	4,651.00	0.00	0.00	4,651.00	0.00	0.00	4,651.00	0.00	0.00	4,652.00	18,605.00			
					2025	FISICO	0.00	0.00	0.00	0.00	0.00	1.00	0.00	0.00	0.00	0.00	0.00	0.00	0.00	1.00	2.00	
						COSTEO S/	0.00	0.00	4,651.00	0.00	0.00	4,651.00	0.00	0.00	4,651.00	0.00	0.00	4,652.00	18,605.00			
AOI00150200039	5005188 TAMIZAJE DE PERSONAS CON TRASTORNOS MENTALES Y PROBLEMAS PSICOSOCIALES	030400 - MULTIDISTRITAL	PERSONA TAMIZADA	Muy Alta	2023	FISICO	500.00	500.00	500.00	500.00	500.00	500.00	500.00	500.00	500.00	500.00	500.00	500.00	6,000.00			
						COSTEO S/	0.00	0.00	301.00	0.00	0.00	302.00	0.00	0.00	301.00	0.00	0.00	302.00	1,206.00			
					2024	FISICO	500.00	500.00	500.00	500.00	500.00	500.00	500.00	500.00	500.00	500.00	500.00	500.00	500.00	500.00	6,000.00	
						COSTEO S/	0.00	0.00	301.00	0.00	0.00	302.00	0.00	0.00	301.00	0.00	0.00	302.00	1,206.00			
					2025	FISICO	500.00	500.00	500.00	500.00	500.00	500.00	500.00	500.00	500.00	500.00	500.00	500.00	500.00	500.00	6,000.00	
						COSTEO S/	0.00	0.00	301.00	0.00	0.00	302.00	0.00	0.00	301.00	0.00	0.00	302.00	1,206.00			
AOI00150200045	5005189 TRATAMIENTO DE PERSONAS CON PROBLEMAS PSICOSOCIALES	030400 - MULTIDISTRITAL	PERSONA TRATADA	Muy Alta	2023	FISICO	2.00	2.00	3.00	2.00	2.00	3.00	2.00	2.00	3.00	2.00	2.00	3.00	28.00			
						COSTEO S/	0.00	0.00	3,092.00	0.00	0.00	3,092.00	0.00	0.00	3,092.00	0.00	0.00	3,093.00	12,369.00			
					2024	FISICO	2.00	2.00	3.00	2.00	2.00	3.00	2.00	2.00	3.00	2.00	2.00	3.00	2.00	2.00	3.00	28.00
						COSTEO S/	0.00	0.00	3,092.00	0.00	0.00	3,092.00	0.00	0.00	3,092.00	0.00	0.00	3,093.00	12,369.00			
					2025	FISICO	2.00	2.00	3.00	2.00	2.00	3.00	2.00	2.00	3.00	2.00	2.00	3.00	2.00	2.00	3.00	28.00
						COSTEO S/	0.00	0.00	3,092.00	0.00	0.00	3,092.00	0.00	0.00	3,092.00	0.00	0.00	3,093.00	12,369.00			
AOI00150200048	5005190 TRATAMIENTO AMBULATORIO DE PERSONAS CON TRASTORNOS AFECTIVOS (DEPRESIÓN Y CONDUCTA SUICIDA) Y DE ANSIEDAD	030400 - MULTIDISTRITAL	PERSONA TRATADA	Muy Alta	2023	FISICO	2.00	3.00	2.00	3.00	3.00	3.00	3.00	3.00	3.00	3.00	3.00	3.00	34.00			
						COSTEO S/	0.00	0.00	1,138.00	0.00	0.00	1,139.00	0.00	0.00	1,139.00	0.00	0.00	1,139.00	4,555.00			
					2024	FISICO	2.00	3.00	2.00	3.00	3.00	3.00	3.00	3.00	3.00	3.00	3.00	3.00	3.00	3.00	34.00	
						COSTEO S/	0.00	0.00	1,138.00	0.00	0.00	1,139.00	0.00	0.00	1,139.00	0.00	0.00	1,139.00	4,555.00			
					2025	FISICO	2.00	3.00	2.00	3.00	3.00	3.00	3.00	3.00	3.00	3.00	3.00	3.00	3.00	3.00	34.00	
						COSTEO S/	0.00	0.00	1,138.00	0.00	0.00	1,139.00	0.00	0.00	1,139.00	0.00	0.00	1,139.00	4,555.00			
AOI00150200050	5005195 TRATAMIENTO AMBULATORIO DE PERSONAS CON SÍNDROME O TRASTORNO PSICÓTICO	030400 - MULTIDISTRITAL	PERSONA TRATADA	Muy Alta	2023	FISICO	0.00	1.00	0.00	1.00	0.00	1.00	0.00	1.00	0.00	1.00	0.00	1.00	6.00			
						COSTEO S/	0.00	0.00	553.00	0.00	0.00	553.00	0.00	0.00	553.00	0.00	0.00	553.00	2,212.00			
					2024	FISICO	0.00	1.00	0.00	1.00	0.00	1.00	0.00	1.00	0.00	1.00	0.00	1.00	0.00	1.00	6.00	
						COSTEO S/	0.00	0.00	553.00	0.00	0.00	553.00	0.00	0.00	553.00	0.00	0.00	553.00	2,212.00			
					2025	FISICO	0.00	1.00	0.00	1.00	0.00	1.00	0.00	1.00	0.00	1.00	0.00	1.00	0.00	1.00	6.00	
						COSTEO S/	0.00	0.00	553.00	0.00	0.00	553.00	0.00	0.00	553.00	0.00	0.00	553.00	2,212.00			
AOI00150200359	5005199 INTERVENCIONES COMUNITARIAS PARA LA RECUPERACIÓN EMOCIONAL DE POBLACIONES VICTIMAS DE VIOLENCIA POLÍTICA	030400 - MULTIDISTRITAL	COMUNIDAD	Muy Alta	2023	FISICO	0.00	0.00	0.00	0.00	0.00	1.00	0.00	0.00	0.00	0.00	1.00	0.00	2.00			
						COSTEO S/	0.00	0.00	625.00	0.00	0.00	625.00	0.00	0.00	625.00	0.00	0.00	625.00	2,500.00			
					2024	FISICO	0.00	0.00	0.00	0.00	0.00	1.00	0.00	0.00	0.00	0.00	0.00	0.00	1.00	0.00	2.00	
						COSTEO S/	0.00	0.00	625.00	0.00	0.00	625.00	0.00	0.00	625.00	0.00	0.00	625.00	2,500.00			

POI MultiAnual con Programación Física y Costeo

						COSTEO																
						S/																
						FISICO	0.00	0.00	0.00	0.00	0.00	1.00	0.00	0.00	0.00	0.00	1.00	0.00	2.00			
						COSTEO	0.00	0.00	625.00	0.00	0.00	625.00	0.00	0.00	625.00	0.00	0.00	625.00	2,500.00			
						S/																
AOI00150200380	5005200 - PREVENCIÓN FAMILIAR DE CONDUCTAS DE RIESGO EN ADOLESCENTES FAMILIAS FUERTES: AMOR Y LIMITES	030400 - MULTIDISTRITAL	PERSONA ATENDIDA	Muy Alta	2023	FISICO	0.00	0.00	5.00	0.00	0.00	5.00	0.00	0.00	5.00	0.00	0.00	5.00	20.00			
						COSTEO	0.00	0.00	250.00	0.00	0.00	250.00	0.00	0.00	250.00	0.00	0.00	250.00	1,000.00			
					2024	FISICO	0.00	0.00	5.00	0.00	0.00	5.00	0.00	0.00	5.00	0.00	0.00	5.00	0.00	0.00	5.00	20.00
						COSTEO	0.00	0.00	250.00	0.00	0.00	250.00	0.00	0.00	250.00	0.00	0.00	250.00	1,000.00			
					2025	FISICO	0.00	0.00	5.00	0.00	0.00	5.00	0.00	0.00	5.00	0.00	0.00	5.00	0.00	0.00	5.00	20.00
						COSTEO	0.00	0.00	250.00	0.00	0.00	250.00	0.00	0.00	250.00	0.00	0.00	250.00	1,000.00			
AOI00150200382	5005201 - SESIONES DE ENTRENAMIENTO EN HABILIDADES SOCIALES PARA ADOLESCENTES, JOVENES Y ADULTOS	030400 - MULTIDISTRITAL	PERSONA ATENDIDA	Muy Alta	2023	FISICO	0.00	0.00	7.00	0.00	0.00	7.00	0.00	0.00	7.00	0.00	0.00	7.00	28.00			
						COSTEO	0.00	0.00	250.00	0.00	0.00	250.00	0.00	0.00	250.00	0.00	0.00	250.00	1,000.00			
					2024	FISICO	0.00	0.00	7.00	0.00	0.00	7.00	0.00	0.00	7.00	0.00	0.00	7.00	0.00	0.00	7.00	28.00
						COSTEO	0.00	0.00	250.00	0.00	0.00	250.00	0.00	0.00	250.00	0.00	0.00	250.00	1,000.00			
					2025	FISICO	0.00	0.00	7.00	0.00	0.00	7.00	0.00	0.00	7.00	0.00	0.00	7.00	0.00	0.00	7.00	28.00
						COSTEO	0.00	0.00	250.00	0.00	0.00	250.00	0.00	0.00	250.00	0.00	0.00	250.00	1,000.00			
AOI00150200390	5005202 - SESIONES DE ENTRENAMIENTO EN HABILIDADES SOCIALES PARA NIÑAS, NIÑOS	030400 - MULTIDISTRITAL	PERSONA ATENDIDA	Muy Alta	2023	FISICO	0.00	0.00	8.00	0.00	0.00	8.00	0.00	0.00	8.00	0.00	0.00	8.00	32.00			
						COSTEO	0.00	0.00	250.00	0.00	0.00	250.00	0.00	0.00	250.00	0.00	0.00	250.00	1,000.00			
					2024	FISICO	0.00	0.00	8.00	0.00	0.00	8.00	0.00	0.00	8.00	0.00	0.00	8.00	0.00	0.00	8.00	32.00
						COSTEO	0.00	0.00	250.00	0.00	0.00	250.00	0.00	0.00	250.00	0.00	0.00	250.00	1,000.00			
					2025	FISICO	0.00	0.00	8.00	0.00	0.00	8.00	0.00	0.00	8.00	0.00	0.00	8.00	0.00	0.00	8.00	32.00
						COSTEO	0.00	0.00	250.00	0.00	0.00	250.00	0.00	0.00	250.00	0.00	0.00	250.00	1,000.00			
AOI00150200399	5005926 TAMIZAJE DE NIÑOS Y NIÑAS DE 3 A 17 AÑOS CON DEFICIT EN SUS HABILIDADES SOCIALES, TRASTORNOS MENTALES Y DEL COMPORTAMIENTO Y/O PROBLEMAS PSICOSOCIALES PROPIOS DE LA INFANCIA Y LA ADOLESCENCIA	030400 - MULTIDISTRITAL	PERSONA TAMIZADA	Muy Alta	2023	FISICO	28.00	28.00	28.00	28.00	28.00	28.00	28.00	28.00	28.00	28.00	28.00	28.00	28.00	336.00		
						COSTEO	0.00	0.00	250.00	0.00	0.00	250.00	0.00	0.00	250.00	0.00	0.00	250.00	1,000.00			
					2024	FISICO	28.00	28.00	28.00	28.00	28.00	28.00	28.00	28.00	28.00	28.00	28.00	28.00	28.00	28.00	28.00	336.00
						COSTEO	0.00	0.00	250.00	0.00	0.00	250.00	0.00	0.00	250.00	0.00	0.00	250.00	1,000.00			
					2025	FISICO	28.00	28.00	28.00	28.00	28.00	28.00	28.00	28.00	28.00	28.00	28.00	28.00	28.00	28.00	28.00	336.00
						COSTEO	0.00	0.00	250.00	0.00	0.00	250.00	0.00	0.00	250.00	0.00	0.00	250.00	1,000.00			
AOI00150200402	5005927 TRATAMIENTO AMBULATORIO DE NIÑOS Y NIÑAS DE 03 A 17 AÑOS CON TRASTORNOS MENTALES Y DEL COMPORTAMIENTO Y/O PROBLEMAS PSICOSOCIALES PROPIOS DE LA INFANCIA Y LA ADOLESCENCIA	030400 - MULTIDISTRITAL	PERSONA TRATADA	Muy Alta	2023	FISICO	0.00	0.00	1.00	1.00	1.00	1.00	1.00	1.00	1.00	1.00	1.00	1.00	1.00	10.00		
						COSTEO	0.00	0.00	250.00	0.00	0.00	250.00	0.00	0.00	250.00	0.00	0.00	250.00	1,000.00			
					2024	FISICO	0.00	0.00	1.00	1.00	1.00	1.00	1.00	1.00	1.00	1.00	1.00	1.00	1.00	1.00	1.00	10.00
						COSTEO	0.00	0.00	250.00	0.00	0.00	250.00	0.00	0.00	250.00	0.00	0.00	250.00	1,000.00			
					2025	FISICO	0.00	0.00	1.00	1.00	1.00	1.00	1.00	1.00	1.00	1.00	1.00	1.00	1.00	1.00	1.00	10.00
						COSTEO	0.00	0.00	250.00	0.00	0.00	250.00	0.00	0.00	250.00	0.00	0.00	250.00	1,000.00			
AOI00150200409	5005192 TRATAMIENTO AMBULATORIO DE PERSONAS	030400 - MULTIDISTRITAL	PERSONA TRATADA	Muy Alta	2023	FISICO	0.00	0.00	0.00	1.00	1.00	1.00	1.00	1.00	1.00	1.00	1.00	0.00	8.00			
							0.00	0.00	250.00	0.00	0.00	250.00	0.00	0.00	250.00	0.00	0.00	250.00	1,000.00			

CODIGO	ACTIVIDAD OPERATIVA	UBIGEO	U.M.	PRIORIDAD	PERIODO MULTIANUAL	PROGRAMACION MENSUAL												TOTAL ANUAL				
						META	01	02	03	04	05	06	07	08	09	10	11		12			
5004279 - MONITOREO, SUPERVISION Y EVALUACION DE PRODUCTOS Y ACTIVIDADES EN GESTION DE RIESGO DE DESASTRES	030400 - MULTIDISTRITAL	INFORME TECNICO	Muy Alta	2023	FISICO	0.00	0.00	0.00	1.00	1.00	1.00	1.00	1.00	1.00	1.00	1.00	1.00	0.00	8.00			
					COSTEO S/	0.00	0.00	250.00	0.00	0.00	250.00	0.00	0.00	250.00	0.00	0.00	250.00	0.00	250.00	1,000.00		
				2024	FISICO	0.00	0.00	0.00	1.00	1.00	1.00	1.00	1.00	1.00	1.00	1.00	1.00	1.00	1.00	0.00	8.00	
					COSTEO S/	0.00	0.00	250.00	0.00	0.00	250.00	0.00	0.00	250.00	0.00	0.00	250.00	0.00	0.00	250.00	1,000.00	
				2025	FISICO	0.00	0.00	0.00	1.00	1.00	1.00	1.00	1.00	1.00	1.00	1.00	1.00	1.00	1.00	0.00	8.00	
					COSTEO S/	0.00	0.00	250.00	0.00	0.00	250.00	0.00	0.00	250.00	0.00	0.00	250.00	0.00	0.00	250.00	1,000.00	
AEI.01.10 - ATENCIÓN AMBULATORIA DE EMERGENCIAS Y URGENCIAS MÉDICAS EN EL DEPARTAMENTO.																						
AOI00150200416	5004279 - MONITOREO, SUPERVISION Y EVALUACION DE PRODUCTOS Y ACTIVIDADES EN GESTION DE RIESGO DE DESASTRES	030400 - MULTIDISTRITAL	INFORME TECNICO	Muy Alta	2023	FISICO	0.00	0.00	1.00	0.00	0.00	0.00	0.00	0.00	0.00	1.00	0.00	0.00	0.00	2.00		
						COSTEO S/	0.00	0.00	100.00	0.00	0.00	100.00	0.00	0.00	100.00	0.00	0.00	100.00	0.00	0.00	100.00	400.00
					2024	FISICO	0.00	0.00	1.00	0.00	0.00	0.00	0.00	0.00	1.00	0.00	0.00	0.00	0.00	0.00	0.00	2.00
						COSTEO S/	0.00	0.00	100.00	0.00	0.00	100.00	0.00	0.00	100.00	0.00	0.00	100.00	0.00	0.00	100.00	400.00
					2025	FISICO	0.00	0.00	1.00	0.00	0.00	0.00	0.00	0.00	1.00	0.00	0.00	0.00	0.00	0.00	0.00	2.00
						COSTEO S/	0.00	0.00	100.00	0.00	0.00	100.00	0.00	0.00	100.00	0.00	0.00	100.00	0.00	0.00	100.00	400.00
AOI00150200419	5004280 - DESARROLLO DE INSTRUMENTOS ESTRATEGICOS PARA LA GESTION DEL RIESGO DE DESASTRES	030400 - MULTIDISTRITAL	INFORME TECNICO	Muy Alta	2023	FISICO	1.00	0.00	0.00	0.00	0.00	0.00	0.00	0.00	0.00	0.00	0.00	1.00	0.00	2.00		
						COSTEO S/	1,840.00	0.00	0.00	0.00	0.00	0.00	0.00	0.00	0.00	0.00	0.00	1,840.00	0.00	3,680.00		
					2024	FISICO	1.00	0.00	0.00	0.00	0.00	0.00	0.00	0.00	0.00	0.00	0.00	0.00	0.00	1.00	0.00	2.00
						COSTEO S/	1,840.00	0.00	0.00	0.00	0.00	0.00	0.00	0.00	0.00	0.00	0.00	1,840.00	0.00	3,680.00		
					2025	FISICO	1.00	0.00	0.00	0.00	0.00	0.00	0.00	0.00	0.00	0.00	0.00	0.00	0.00	1.00	0.00	2.00
						COSTEO S/	1,840.00	0.00	0.00	0.00	0.00	0.00	0.00	0.00	0.00	0.00	0.00	1,840.00	0.00	3,680.00		
AOI00150200422	5005561 - IMPLEMENTACION DE BRIGADAS PARA LA ATENCION FRENTE A EMERGENCIAS Y DESASTRES	030400 - MULTIDISTRITAL	BRIGADA	Muy Alta	2023	FISICO	0.00	0.00	0.00	0.00	0.00	0.00	1.00	0.00	0.00	0.00	0.00	0.00	0.00	1.00		
						COSTEO S/	0.00	0.00	0.00	0.00	0.00	0.00	1,150.00	0.00	0.00	0.00	0.00	0.00	0.00	0.00	1,150.00	
					2024	FISICO	0.00	0.00	0.00	0.00	0.00	0.00	0.00	1.00	0.00	0.00	0.00	0.00	0.00	0.00	0.00	1.00
						COSTEO S/	0.00	0.00	0.00	0.00	0.00	0.00	0.00	1,150.00	0.00	0.00	0.00	0.00	0.00	0.00	0.00	1,150.00
					2025	FISICO	0.00	0.00	0.00	0.00	0.00	0.00	0.00	1.00	0.00	0.00	0.00	0.00	0.00	0.00	0.00	1.00
						COSTEO S/	0.00	0.00	0.00	0.00	0.00	0.00	0.00	1,150.00	0.00	0.00	0.00	0.00	0.00	0.00	0.00	1,150.00
AOI00150200425	5005560 - DESARROLLO DE SIMULACROS EN GESTION REACTIVA	030400 - MULTIDISTRITAL	REPORTE	Muy Alta	2023	FISICO	0.00	0.00	0.00	0.00	0.00	0.00	0.00	0.00	1.00	0.00	0.00	1.00	0.00	2.00		
						COSTEO S/	0.00	0.00	0.00	0.00	0.00	0.00	0.00	0.00	2,211.75	0.00	0.00	2,211.75	0.00	4,423.50		
					2024	FISICO	0.00	0.00	0.00	0.00	0.00	0.00	0.00	0.00	0.00	0.00	1.00	0.00	0.00	1.00	0.00	2.00
						COSTEO S/	0.00	0.00	0.00	0.00	0.00	0.00	0.00	0.00	0.00	0.00	2,211.75	0.00	0.00	2,211.75	0.00	4,423.50
					2025	FISICO	0.00	0.00	0.00	0.00	0.00	0.00	0.00	0.00	0.00	0.00	1.00	0.00	0.00	1.00	0.00	2.00
						COSTEO S/	0.00	0.00	0.00	0.00	0.00	0.00	0.00	0.00	0.00	0.00	2,211.75	0.00	0.00	2,211.75	0.00	4,423.50
AOI00150200429	5005612 - DESARROLLO DE LOS CENTROS Y ESPACIOS DE MONITOREO DE EMERGENCIAS Y DESASTRES	030400 - MULTIDISTRITAL	REPORTE	Muy Alta	2023	FISICO	0.00	0.00	0.00	0.00	0.00	0.00	1.00	1.00	1.00	1.00	1.00	1.00	6.00			
						COSTEO S/	0.00	0.00	0.00	0.00	0.00	0.00	1,671.50	1,671.50	1,671.50	1,671.50	1,671.50	1,671.50	1,671.50	10,029.00		
					2024	FISICO	0.00	0.00	0.00	0.00	0.00	0.00	0.00	1.00	1.00	1.00	1.00	1.00	1.00	1.00	6.00	
						COSTEO S/	0.00	0.00	0.00	0.00	0.00	0.00	0.00	1,671.50	1,671.50	1,671.50	1,671.50	1,671.50	1,671.50	1,671.50	10,029.00	

POI MultiAnual con Programación Física y Costeo

					2025	FISICO	0.00	0.00	0.00	0.00	0.00	0.00	1.00	1.00	1.00	1.00	1.00	6.00		
						COSTEO S/	0.00	0.00	0.00	0.00	0.00	0.00	1,671.50	1,671.50	1,671.50	1,671.50	1,671.50	10,029.00		
AOI00150200470	5005900 - SERVICIO DE TRANSPORTE ASISTIDO DE LA URGENCIA	030400 - MULTIDISTRITAL	ATENCIÓN	Muy Alta	2023	FISICO	40.00	40.00	40.00	40.00	40.00	40.00	40.00	40.00	40.00	40.00	40.00	480.00		
						COSTEO S/	16.30	16.30	16.30	16.30	16.30	16.30	16.30	16.30	16.30	16.30	16.30	16.30	195.60	
					2024	FISICO	40.00	40.00	40.00	40.00	40.00	40.00	40.00	40.00	40.00	40.00	40.00	40.00	40.00	480.00
						COSTEO S/	16.30	16.30	16.30	16.30	16.30	16.30	16.30	16.30	16.30	16.30	16.30	16.30	16.30	195.60
					2025	FISICO	40.00	40.00	40.00	40.00	40.00	40.00	40.00	40.00	40.00	40.00	40.00	40.00	40.00	480.00
						COSTEO S/	16.30	16.30	16.30	16.30	16.30	16.30	16.30	16.30	16.30	16.30	16.30	195.60		
AOI00150200480	5005902 - ATENCIÓN DE LA EMERGENCIA Y URGENCIA BÁSICA	030400 - MULTIDISTRITAL	ATENCIÓN	Muy Alta	2023	FISICO	242.00	242.00	242.00	242.00	242.00	242.00	242.00	242.00	242.00	242.00	242.00	2,904.00		
						COSTEO S/	16.33	16.33	16.30	16.33	16.33	16.33	16.33	16.33	16.33	16.33	16.33	16.33	195.93	
					2024	FISICO	242.00	242.00	242.00	242.00	242.00	242.00	242.00	242.00	242.00	242.00	242.00	242.00	242.00	2,904.00
						COSTEO S/	16.33	16.33	16.30	16.33	16.33	16.33	16.33	16.33	16.33	16.33	16.33	16.33	16.33	195.93
					2025	FISICO	242.00	242.00	242.00	242.00	242.00	242.00	242.00	242.00	242.00	242.00	242.00	242.00	242.00	2,904.00
						COSTEO S/	16.33	16.33	16.30	16.33	16.33	16.33	16.33	16.33	16.33	16.33	195.93			
AOI00150200484	5005140 - COORDINACIÓN Y SEGUIMIENTO DE LA REFERENCIA	030400 - MULTIDISTRITAL	ATENCIÓN	Muy Alta	2023	FISICO	4.00	4.00	4.00	4.00	4.00	4.00	4.00	4.00	4.00	4.00	4.00	48.00		
						COSTEO S/	16.33	16.33	16.33	16.33	16.33	16.33	16.33	16.33	16.33	16.33	16.33	16.33	195.96	
					2024	FISICO	4.00	4.00	4.00	4.00	4.00	4.00	4.00	4.00	4.00	4.00	4.00	4.00	48.00	
						COSTEO S/	16.33	16.33	16.33	16.33	16.33	16.33	16.33	16.33	16.33	16.33	16.33	16.33	195.96	
					2025	FISICO	4.00	4.00	4.00	4.00	4.00	4.00	4.00	4.00	4.00	4.00	4.00	4.00	48.00	
						COSTEO S/	16.33	16.33	16.33	16.33	16.33	16.33	16.33	16.33	16.33	195.96				
AOI00150200591	5005610 - ADMINISTRACIÓN Y ALMACENAMIENTO DE INFRAESTRUCTURA MOVIL PARA LA ASISTENCIA FRENTE A EMERGENCIAS Y DESASTRES	030400 - MULTIDISTRITAL	Infraestructura Movil	Muy Alta	2023	FISICO	0.00	0.00	0.00	0.00	0.00	0.00	0.00	0.00	1.00	0.00	0.00	1.00		
						COSTEO S/	0.00	0.00	0.00	0.00	0.00	2,500.00	0.00	0.00	0.00	0.00	0.00	0.00	2,500.00	
AOI00150200592	5005580 - FORMACIÓN Y CAPACITACIÓN EN MATERIA DE GESTIÓN DE RIESGO DE DESASTRES Y ADAPTACIÓN AL CAMBIO CLIMÁTICO	030400 - MULTIDISTRITAL	PERSONA	Muy Alta	2023	FISICO	0.00	0.00	0.00	0.00	0.00	25.00	0.00	0.00	0.00	0.00	0.00	25.00		
						COSTEO S/	0.00	0.00	0.00	0.00	0.00	500.00	0.00	0.00	0.00	0.00	0.00	0.00	500.00	
AOI00150200593	5005583 - ORGANIZACIÓN Y ENTRENAMIENTO DE COMUNIDADES EN HABILIDADES FRENTE AL RIESGO DE DESASTRES	030400 - MULTIDISTRITAL	PERSONA	Muy Alta	2023	FISICO	0.00	0.00	0.00	0.00	0.00	0.00	0.00	0.00	15.00	0.00	0.00	15.00		
						COSTEO S/	0.00	0.00	0.00	0.00	0.00	0.00	0.00	0.00	500.00	0.00	0.00	0.00	500.00	
AOI00150200594	0074001 - DESARROLLO DE ESTUDIOS DE VULNERABILIDAD Y RIESGO EN SERVICIOS PÚBLICOS	030400 - MULTIDISTRITAL	DOCUMENTO TECNICO	Muy Alta	2023	FISICO	0.00	0.00	0.00	0.00	0.00	0.00	0.00	1.00	0.00	0.00	0.00	1.00		
						COSTEO S/	0.00	0.00	0.00	0.00	0.00	0.00	0.00	500.00	0.00	0.00	0.00	0.00	500.00	
AOI00150200595	5005585 - SEGURIDAD	030400 -	INTERVENCIÓN	Muy Alta	2023	FISICO	0.00	0.00	0.00	0.00	0.00	0.00	0.00	0.00	0.00	1.00	0.00	1.00		

FISICO FUNCIONAL DE SERVICIOS PUBLICOS		MULTIDISTRITAL		COSTEO S/		0.00	0.00	0.00	0.00	0.00	0.00	0.00	0.00	0.00	0.00	0.00	0.00	0.00	500.00	0.00	500.00									
CENTRO DE COSTO: 7.02 - CHALHUANCA																														
OEI.01 - BRINDAR SERVICIOS DE SALUD PREVENTIVA PROMOCIONAL; RECUPERATIVA Y DE REHABILITACIÓN A LA POBLACIÓN DE APURÍMAC.																														
AEI.01.02 - ATENCIÓN INTEGRAL DE SALUD; PARA REDUCIR LA DESNUTRICIÓN CRÓNICA Y ANEMIA DE NIÑOS MENORES DE 5 AÑOS.																														
CODIGO	ACTIVIDAD OPERATIVA	UBIGEO	U.M.	PRIORIDAD	PERIODO MULTIANUAL	PROGRAMACION MENSUAL												TOTAL ANUAL												
						META	01	02	03	04	05	06	07	08	09	10	11		12											
AOI00150200058	3325107 - FAMILIAS CON NIÑOS MENORES DE 24 MESES RECIBEN CONSEJERÍA A TRAVÉS DE VISITA DOMICILIARIA	030400 - MULTIDISTRITAL	FAMILIA	Muy Alta	2023	FISICO	12.00	12.00	12.00	12.00	12.00	12.00	12.00	12.00	12.00	12.00	12.00	12.00	12.00	12.00	144.00									
						COSTEO S/	0.00	0.00	2,500.00	0.00	0.00	2,500.00	0.00	0.00	2,500.00	0.00	0.00	2,500.00	0.00	0.00	2,500.00	10,000.00								
					2024	FISICO	12.00	12.00	12.00	12.00	12.00	12.00	12.00	12.00	12.00	12.00	12.00	12.00	12.00	12.00	12.00	12.00	12.00	144.00						
						COSTEO S/	0.00	0.00	2,500.00	0.00	0.00	2,500.00	0.00	0.00	2,500.00	0.00	0.00	2,500.00	0.00	0.00	2,500.00	10,000.00								
					2025	FISICO	12.00	12.00	12.00	12.00	12.00	12.00	12.00	12.00	12.00	12.00	12.00	12.00	12.00	12.00	12.00	12.00	12.00	144.00						
						COSTEO S/	0.00	0.00	2,500.00	0.00	0.00	2,500.00	0.00	0.00	2,500.00	0.00	0.00	2,500.00	0.00	0.00	2,500.00	10,000.00								
					AOI00150200345	3325401 - VACUNACION NIÑO < 1 AÑO	030400 - MULTIDISTRITAL	NIÑO PROTEGIDO	Muy Alta	2023	FISICO	12.00	12.00	12.00	12.00	12.00	12.00	12.00	12.00	12.00	12.00	12.00	12.00	12.00	12.00	11.00	11.00	11.00	141.00	
											COSTEO S/	309.17	310.00	310.00	310.00	310.00	310.00	310.00	310.00	310.00	310.00	310.00	310.00	310.00	310.00	310.00	310.00	310.00	310.00	310.00
2024	FISICO	12.00	12.00	12.00						12.00	12.00	12.00	12.00	12.00	12.00	12.00	12.00	12.00	12.00	12.00	12.00	12.00	12.00	11.00	11.00	11.00	141.00			
	COSTEO S/	309.17	310.00	310.00						310.00	310.00	310.00	310.00	310.00	310.00	310.00	310.00	310.00	310.00	310.00	310.00	310.00	310.00	310.00	310.00	310.00	3,719.17			
2025	FISICO	12.00	12.00	12.00						12.00	12.00	12.00	12.00	12.00	12.00	12.00	12.00	12.00	12.00	12.00	12.00	12.00	12.00	11.00	11.00	11.00	141.00			
	COSTEO S/	309.17	310.00	310.00						310.00	310.00	310.00	310.00	310.00	310.00	310.00	310.00	310.00	310.00	310.00	310.00	310.00	310.00	310.00	310.00	310.00	3,719.17			
AOI00150200346	3325402 - VACUNACION NIÑO = 1 AÑOS	030400 - MULTIDISTRITAL	NIÑO PROTEGIDO	Muy Alta						2023	FISICO	15.00	15.00	15.00	15.00	15.00	15.00	15.00	15.00	15.00	15.00	15.00	15.00	15.00	15.00	15.00	15.00	15.00	180.00	
											COSTEO S/	0.00	0.00	285.99	0.00	0.00	285.99	0.00	0.00	285.99	0.00	0.00	285.99	0.00	0.00	285.99	0.00	0.00	285.99	1,143.96
					2024	FISICO	15.00	15.00	15.00	15.00	15.00	15.00	15.00	15.00	15.00	15.00	15.00	15.00	15.00	15.00	15.00	15.00	15.00	15.00	15.00	15.00	180.00			
						COSTEO S/	0.00	0.00	285.99	0.00	0.00	285.99	0.00	0.00	285.99	0.00	0.00	285.99	0.00	0.00	285.99	0.00	0.00	285.99	1,143.96					
					2025	FISICO	15.00	15.00	15.00	15.00	15.00	15.00	15.00	15.00	15.00	15.00	15.00	15.00	15.00	15.00	15.00	15.00	15.00	15.00	15.00	15.00	180.00			
						COSTEO S/	0.00	0.00	285.99	0.00	0.00	285.99	0.00	0.00	285.99	0.00	0.00	285.99	0.00	0.00	285.99	0.00	0.00	285.99	1,143.96					
					AOI00150200347	3325403 - VACUNACION NIÑO = 4 AÑOS	030400 - MULTIDISTRITAL	NIÑO PROTEGIDO	Muy Alta	2023	FISICO	15.00	15.00	15.00	15.00	15.00	15.00	15.00	15.00	15.00	16.00	15.00	16.00	16.00	16.00	16.00	16.00	16.00	16.00	184.00
											COSTEO S/	0.00	0.00	285.99	0.00	0.00	285.99	0.00	0.00	285.99	0.00	0.00	285.99	0.00	0.00	285.99	0.00	0.00	285.99	1,143.96
2024	FISICO	15.00	15.00	15.00						15.00	15.00	15.00	15.00	15.00	15.00	15.00	15.00	16.00	15.00	16.00	16.00	16.00	16.00	16.00	16.00	16.00	184.00			
	COSTEO S/	0.00	0.00	285.99						0.00	0.00	285.99	0.00	0.00	285.99	0.00	0.00	285.99	0.00	0.00	285.99	0.00	0.00	285.99	1,143.96					
2025	FISICO	15.00	15.00	15.00						15.00	15.00	15.00	15.00	15.00	15.00	15.00	15.00	16.00	15.00	16.00	16.00	16.00	16.00	16.00	16.00	16.00	184.00			
	COSTEO S/	0.00	0.00	285.99						0.00	0.00	285.99	0.00	0.00	285.99	0.00	0.00	285.99	0.00	0.00	285.99	0.00	0.00	285.99	1,143.96					
AOI00150200348	3325405 - VACUNACION NIÑO = 2 AÑOS	030400 - MULTIDISTRITAL	NIÑO PROTEGIDO	Muy Alta						2023	FISICO	15.00	15.00	15.00	16.00	16.00	16.00	16.00	16.00	16.00	16.00	16.00	16.00	16.00	16.00	16.00	16.00	16.00	16.00	189.00
											COSTEO S/	0.00	0.00	285.99	0.00	0.00	285.99	0.00	0.00	285.99	0.00	0.00	285.99	0.00	0.00	285.99	0.00	0.00	285.99	1,143.96
					2024	FISICO	15.00	15.00	15.00	16.00	16.00	16.00	16.00	16.00	16.00	16.00	16.00	16.00	16.00	16.00	16.00	16.00	16.00	16.00	16.00	16.00	189.00			
						COSTEO S/	0.00	0.00	285.99	0.00	0.00	285.99	0.00	0.00	285.99	0.00	0.00	285.99	0.00	0.00	285.99	0.00	0.00	285.99	1,143.96					
					2025	FISICO	15.00	15.00	15.00	16.00	16.00	16.00	16.00	16.00	16.00	16.00	16.00	16.00	16.00	16.00	16.00	16.00	16.00	16.00	16.00	16.00	189.00			
						COSTEO S/	0.00	0.00	285.99	0.00	0.00	285.99	0.00	0.00	285.99	0.00	0.00	285.99	0.00	0.00	285.99	0.00	0.00	285.99	1,143.96					

POI MultiAnual con Programación Física y Costeo

S/																			
AOI00150200349	3325406 - VACUNACION NIÑO = 3 AÑOS	030400 - MULTIDISTRITAL	NIÑO PROTEGIDO	Muy Alta	2023	FISICO	1.00	1.00	1.00	1.00	1.00	1.00	2.00	2.00	2.00	18.00			
						COSTEO S/	0.00	0.00	285.99	0.00	0.00	285.99	0.00	0.00	285.99	0.00	0.00	285.99	1,143.96
					2024	FISICO	1.00	1.00	1.00	1.00	1.00	1.00	2.00	2.00	2.00	2.00	2.00	2.00	18.00
						COSTEO S/	0.00	0.00	285.99	0.00	0.00	285.99	0.00	0.00	285.99	0.00	0.00	285.99	1,143.96
					2025	FISICO	1.00	1.00	1.00	1.00	1.00	1.00	2.00	2.00	2.00	2.00	2.00	2.00	18.00
						COSTEO S/	0.00	0.00	285.99	0.00	0.00	285.99	0.00	0.00	285.99	0.00	0.00	285.99	1,143.96
AOI00150200350	3325408 - ATENCION DE LAS REACCIONES ADVERSAS A LAS VACUNAS	030400 - MULTIDISTRITAL	CASO TRATADO	Muy Alta	2023	FISICO	2.00	2.00	2.00	2.00	2.00	2.00	2.00	3.00	3.00	3.00	29.00		
						COSTEO S/	0.00	0.00	285.99	0.00	0.00	285.99	0.00	0.00	285.99	0.00	0.00	285.99	1,143.96
					2024	FISICO	2.00	2.00	2.00	2.00	2.00	2.00	2.00	3.00	3.00	3.00	3.00	3.00	29.00
						COSTEO S/	0.00	0.00	285.99	0.00	0.00	285.99	0.00	0.00	285.99	0.00	0.00	285.99	1,143.96
					2025	FISICO	2.00	2.00	2.00	2.00	2.00	2.00	2.00	3.00	3.00	3.00	3.00	3.00	29.00
						COSTEO S/	0.00	0.00	285.99	0.00	0.00	285.99	0.00	0.00	285.99	0.00	0.00	285.99	1,143.96
AOI00150200351	3325509 - RECIEN NACIDO CON CONTROLES CRED COMPLETO	030400 - MULTIDISTRITAL	RECIEN NACIDO ATENDIDO	Muy Alta	2023	FISICO	6.00	6.00	6.00	6.00	6.00	6.00	6.00	6.00	7.00	7.00	7.00	76.00	
						COSTEO S/	0.00	0.00	106,876.00	0.00	0.00	106,876.00	0.00	0.00	106,876.00	0.00	0.00	106,876.00	427,504.00
					2024	FISICO	6.00	6.00	6.00	6.00	6.00	6.00	6.00	6.00	7.00	7.00	7.00	7.00	76.00
						COSTEO S/	0.00	0.00	106,876.00	0.00	0.00	106,876.00	0.00	0.00	106,876.00	0.00	0.00	106,876.00	427,504.00
					2025	FISICO	6.00	6.00	6.00	6.00	6.00	6.00	6.00	6.00	7.00	7.00	7.00	7.00	76.00
						COSTEO S/	0.00	0.00	106,876.00	0.00	0.00	106,876.00	0.00	0.00	106,876.00	0.00	0.00	106,876.00	427,504.00
AOI00150200352	3325510 - NIÑOS MENORES DE 36 MESES CON CONTROLES CRED COMPLETO PARA SU EDAD	030400 - MULTIDISTRITAL	NIÑO CONTROLADO	Muy Alta	2023	FISICO	41.00	41.00	41.00	41.00	41.00	41.00	41.00	41.00	41.00	41.00	492.00		
						COSTEO S/	0.00	0.00	106,876.00	0.00	0.00	106,876.00	0.00	0.00	106,876.00	0.00	0.00	106,876.00	427,504.00
					2024	FISICO	41.00	41.00	41.00	41.00	41.00	41.00	41.00	41.00	41.00	41.00	41.00	41.00	492.00
						COSTEO S/	0.00	0.00	106,876.00	0.00	0.00	106,876.00	0.00	0.00	106,876.00	0.00	0.00	106,876.00	427,504.00
					2025	FISICO	41.00	41.00	41.00	41.00	41.00	41.00	41.00	41.00	41.00	41.00	41.00	41.00	492.00
						COSTEO S/	0.00	0.00	106,876.00	0.00	0.00	106,876.00	0.00	0.00	106,876.00	0.00	0.00	106,876.00	427,504.00
AOI00150200353	3325511 - NIÑOS MENORES DE 36 MESES CON TEST DE GRAHAM Y EXAMEN SERIADO	030400 - MULTIDISTRITAL	PERSONA TAMIZADA	Muy Alta	2023	FISICO	28.00	29.00	29.00	29.00	29.00	29.00	29.00	29.00	29.00	29.00	347.00		
						COSTEO S/	0.00	0.00	106,876.00	0.00	0.00	106,876.00	0.00	0.00	106,876.00	0.00	0.00	106,876.00	427,504.00
					2024	FISICO	28.00	29.00	29.00	29.00	29.00	29.00	29.00	29.00	29.00	29.00	29.00	29.00	347.00
						COSTEO S/	0.00	0.00	106,876.00	0.00	0.00	106,876.00	0.00	0.00	106,876.00	0.00	0.00	106,876.00	427,504.00
					2025	FISICO	28.00	29.00	29.00	29.00	29.00	29.00	29.00	29.00	29.00	29.00	29.00	29.00	347.00
						COSTEO S/	0.00	0.00	106,876.00	0.00	0.00	106,876.00	0.00	0.00	106,876.00	0.00	0.00	106,876.00	427,504.00
AOI00150200355	3325109 - FAMILIAS CON NIÑOS (AS) MENORES DE 36 MESES Y GESTANTES QUE PARTICIPAN EN GRUPOS DE APOYO COMUNAL PARA PROMOVER CUIDADO	030400 - MULTIDISTRITAL	FAMILIA	Muy Alta	2023	FISICO	53.00	53.00	53.00	53.00	53.00	53.00	53.00	53.00	52.00	52.00	52.00	632.00	
						COSTEO S/	0.00	0.00	3,000.00	0.00	0.00	3,000.00	0.00	0.00	3,000.00	0.00	0.00	3,000.00	12,000.00
					2024	FISICO	53.00	53.00	53.00	53.00	53.00	53.00	53.00	53.00	52.00	52.00	52.00	52.00	632.00
						COSTEO	0.00	0.00	3,000.00	0.00	0.00	3,000.00	0.00	0.00	3,000.00	0.00	0.00	3,000.00	12,000.00

POI MultiAnual con Programación Física y Costeo

	INFANTIL, LME Y LA ADECUADA ALIMENTACIÓN Y PROTECCIÓN DEL MENOR DE 36 MESES				2025	S/ FISICO COSTEO S/	53.00 0.00	53.00 0.00	53.00 3,000.00	53.00 0.00	53.00 0.00	53.00 3,000.00	53.00 0.00	53.00 0.00	52.00 3,000.00	52.00 0.00	52.00 0.00	52.00 3,000.00	632.00 12,000.00	
					2023	FISICO COSTEO S/	0.00 0.00	0.00 0.00	0.00 0.00	0.00 0.00	0.00 0.00	70.00 5,100.00	0.00 0.00	0.00 0.00	0.00 0.00	0.00 0.00	0.00 0.00	70.00 5,100.00	70.00 10,200.00	
AOI00150200356	3326001 - INSPECCION SANITARIA DE SISTEMAS DE AGUA	030400 - MULTIDISTRITAL	CENTRO POBLADO	Muy Alta	2024	FISICO COSTEO S/	0.00 0.00	0.00 0.00	0.00 0.00	0.00 0.00	0.00 5,100.00	70.00 0.00	0.00 0.00	0.00 0.00	0.00 0.00	0.00 0.00	0.00 0.00	70.00 5,100.00	70.00 10,200.00	
					2025	FISICO COSTEO S/	0.00 0.00	0.00 0.00	0.00 0.00	0.00 0.00	0.00 5,100.00	70.00 0.00	0.00 0.00	0.00 0.00	0.00 0.00	0.00 0.00	0.00 0.00	70.00 5,100.00	70.00 10,200.00	
					2023	FISICO COSTEO S/	11.00 850.00	11.00 850.00	11.00 850.00	11.00 850.00	11.00 850.00	11.00 850.00	11.00 850.00	11.00 850.00	11.00 850.00	11.00 850.00	11.00 850.00	11.00 850.00	11.00 850.00	11.00 10,200.00
AOI00150200357	3326002 - MONITOREO DE PARAMETROS DE CAMPO ZONA URBANA	030400 - MULTIDISTRITAL	CENTRO POBLADO	Muy Alta	2024	FISICO COSTEO S/	11.00 850.00	11.00 850.00	11.00 850.00	11.00 850.00	11.00 850.00	11.00 850.00	11.00 850.00	11.00 850.00	11.00 850.00	11.00 850.00	11.00 850.00	11.00 850.00	11.00 850.00	11.00 10,200.00
					2025	FISICO COSTEO S/	11.00 850.00	11.00 850.00	11.00 850.00	11.00 850.00	11.00 850.00	11.00 850.00	11.00 850.00	11.00 850.00	11.00 850.00	11.00 850.00	11.00 850.00	11.00 850.00	11.00 850.00	11.00 10,200.00
					2023	FISICO COSTEO S/	71.00 850.00	71.00 850.00	71.00 850.00	71.00 850.00	71.00 850.00	71.00 850.00	71.00 850.00	71.00 850.00	71.00 850.00	71.00 850.00	71.00 850.00	71.00 850.00	71.00 850.00	71.00 10,200.00
AOI00150200358	3326003 - MONITOREO DE PARAMETROS DE CAMPO ZONA RURAL	030400 - MULTIDISTRITAL	CENTRO POBLADO	Muy Alta	2024	FISICO COSTEO S/	71.00 850.00	71.00 850.00	71.00 850.00	71.00 850.00	71.00 850.00	71.00 850.00	71.00 850.00	71.00 850.00	71.00 850.00	71.00 850.00	71.00 850.00	71.00 850.00	71.00 850.00	71.00 10,200.00
					2025	FISICO COSTEO S/	71.00 850.00	71.00 850.00	71.00 850.00	71.00 850.00	71.00 850.00	71.00 850.00	71.00 850.00	71.00 850.00	71.00 850.00	71.00 850.00	71.00 850.00	71.00 850.00	71.00 850.00	71.00 10,200.00
					2023	FISICO COSTEO S/	1.00 1,300.00	0.00 0.00	1.00 1,300.00	0.00 0.00	1.00 1,300.00	0.00 0.00	1.00 1,300.00	0.00 0.00	1.00 1,300.00	0.00 0.00	1.00 1,300.00	0.00 0.00	1.00 1,300.00	6.00 7,800.00
AOI00150200360	3326010 - ANÁLISIS Y REPORTES DE RIESGOS SANITARIOS	030400 - MULTIDISTRITAL	INFORME	Muy Alta	2024	FISICO COSTEO S/	1.00 1,300.00	0.00 0.00	1.00 1,300.00	0.00 0.00	1.00 1,300.00	0.00 0.00	1.00 1,300.00	0.00 0.00	1.00 1,300.00	0.00 0.00	1.00 1,300.00	0.00 0.00	1.00 1,300.00	6.00 7,800.00
					2025	FISICO COSTEO S/	1.00 1,300.00	0.00 0.00	1.00 1,300.00	0.00 0.00	1.00 1,300.00	0.00 0.00	1.00 1,300.00	0.00 0.00	1.00 1,300.00	0.00 0.00	1.00 1,300.00	0.00 0.00	1.00 1,300.00	6.00 7,800.00
					2023	FISICO COSTEO S/	0.00 24,132.00	0.00 24,132.00	70.00 26,082.00	0.00 24,132.00	0.00 24,132.00	70.00 26,082.00	0.00 24,132.00	0.00 24,133.00	70.00 26,083.00	0.00 24,133.00	0.00 24,133.00	0.00 26,083.00	70.00 26,083.00	280.00 297,389.00
AOI00150200363	3326011 - ASISTENCIA TÉCNICA EN DESINFECCIÓN Y COLORACIÓN EN CENTROS POBLADOS DEL ÁMBITO RURAL CON SISTEMAS DE ABASTECIMIENTO DE AGUA PARA CONSUMO HUMANO	030400 - MULTIDISTRITAL	PERSONA CAPACITADA	Muy Alta	2024	FISICO COSTEO S/	0.00 24,132.00	0.00 24,132.00	70.00 26,082.00	0.00 24,132.00	0.00 24,132.00	70.00 26,082.00	0.00 24,132.00	0.00 24,133.00	70.00 26,083.00	0.00 24,133.00	0.00 24,133.00	70.00 26,083.00	280.00 297,389.00	
					2025	FISICO COSTEO S/	0.00 24,132.00	0.00 24,132.00	70.00 26,082.00	0.00 24,132.00	0.00 24,132.00	70.00 26,082.00	0.00 24,132.00	0.00 24,133.00	70.00 26,083.00	0.00 24,133.00	0.00 24,133.00	70.00 26,083.00	280.00 297,389.00	
AOI00150200366	3330801 - PRACTICAS EN TECNICAS SEGURAS DE DESINFECCION DE AGUA Y	030400 - MULTIDISTRITAL	CENTRO POBLADO	Muy Alta	2023	FISICO COSTEO	50.00 26,639.40	50.00 26,629.38	50.00 26,629.38	50.00 26,629.38	50.00 26,629.38	50.00 26,629.38	50.00 26,629.38	50.00 26,629.38	50.00 26,629.38	50.00 26,629.38	50.00 26,629.38	50.00 26,629.38	50.00 319,562.58	

POI MultiAnual con Programación Física y Costeo

ALMACENAMIENTO DOMICILIARIA					S/	POI MultiAnual con Programación Física y Costeo												
					FISICO	50.00	50.00	50.00	50.00	50.00	50.00	50.00	50.00	50.00	50.00	50.00	50.00	50.00
				2024	COSTEO S/	26,639.40	26,629.38	26,629.38	26,629.38	26,629.38	26,629.38	26,629.38	26,629.38	26,629.38	26,629.38	26,629.38	26,629.38	319,562.58
					FISICO	50.00	50.00	50.00	50.00	50.00	50.00	50.00	50.00	50.00	50.00	50.00	50.00	50.00
				2025	COSTEO S/	26,639.40	26,629.38	26,629.38	26,629.38	26,629.38	26,629.38	26,629.38	26,629.38	26,629.38	26,629.38	26,629.38	26,629.38	319,562.58
					FISICO	50.00	50.00	50.00	50.00	50.00	50.00	50.00	50.00	50.00	50.00	50.00	50.00	50.00
				2023	COSTEO S/	544.38	544.38	544.38	544.38	544.38	544.38	544.38	544.38	544.38	544.38	544.38	544.38	6,532.50
AOI00150200368	3330802 - ASISTENCIA TÉCNICA EN TRATAMIENTO DEL AGUA EN CENTROS POBLADOS SIN SISTEMAS DE ABASTECIMIENTO DE AGUA	030400 - MULTIDISTRITAL	PERSONA CAPACITADA	Muy Alta	FISICO	50.00	50.00	50.00	50.00	50.00	50.00	50.00	50.00	50.00	50.00	50.00	50.00	50.00
				2024	COSTEO S/	544.38	544.38	544.38	544.38	544.38	544.38	544.38	544.38	544.38	544.38	544.38	544.38	6,532.50
					FISICO	50.00	50.00	50.00	50.00	50.00	50.00	50.00	50.00	50.00	50.00	50.00	50.00	50.00
				2025	COSTEO S/	544.38	544.38	544.38	544.38	544.38	544.38	544.38	544.38	544.38	544.38	544.38	544.38	6,532.50
					FISICO	126.00	126.00	126.00	127.00	127.00	127.00	127.00	127.00	127.00	127.00	127.00	127.00	1,521.00
				2023	COSTEO S/	0.00	0.00	600.00	0.00	0.00	600.00	0.00	0.00	600.00	0.00	0.00	600.00	2,400.00
AOI00150200383	3331101 - INFECCION RESPIRATORIA AGUDA (IRA) NO COMPLICADA	030400 - MULTIDISTRITAL	CASO TRATADO	Muy Alta	FISICO	126.00	126.00	126.00	127.00	127.00	127.00	127.00	127.00	127.00	127.00	127.00	127.00	1,521.00
				2024	COSTEO S/	0.00	0.00	600.00	0.00	0.00	600.00	0.00	0.00	600.00	0.00	0.00	600.00	2,400.00
					FISICO	126.00	126.00	126.00	127.00	127.00	127.00	127.00	127.00	127.00	127.00	127.00	127.00	1,521.00
				2025	COSTEO S/	0.00	0.00	600.00	0.00	0.00	600.00	0.00	0.00	600.00	0.00	0.00	600.00	2,400.00
					FISICO	64.00	64.00	64.00	64.00	64.00	64.00	64.00	64.00	64.00	64.00	65.00	65.00	770.00
				2023	COSTEO S/	0.00	0.00	281.25	0.00	0.00	281.25	0.00	0.00	281.25	0.00	0.00	281.25	1,125.00
AOI00150200385	3331102 - FARINGOAMIGDALITIS AGUDA	030400 - MULTIDISTRITAL	CASO TRATADO	Muy Alta	FISICO	64.00	64.00	64.00	64.00	64.00	64.00	64.00	64.00	64.00	65.00	65.00	770.00	
				2024	COSTEO S/	0.00	0.00	281.25	0.00	0.00	281.25	0.00	0.00	281.25	0.00	0.00	281.25	1,125.00
					FISICO	64.00	64.00	64.00	64.00	64.00	64.00	64.00	64.00	64.00	65.00	65.00	770.00	
				2025	COSTEO S/	0.00	0.00	281.25	0.00	0.00	281.25	0.00	0.00	281.25	0.00	0.00	281.25	1,125.00
					FISICO	1.00	1.00	1.00	1.00	1.00	1.00	1.00	1.00	1.00	2.00	2.00	2.00	15.00
				2023	COSTEO S/	0.00	0.00	281.25	0.00	0.00	281.25	0.00	0.00	281.25	0.00	0.00	281.25	1,125.00
AOI00150200386	3331103 - OTITIS MEDIA AGUDA (OMA)	030400 - MULTIDISTRITAL	CASO TRATADO	Muy Alta	FISICO	1.00	1.00	1.00	1.00	1.00	1.00	1.00	1.00	1.00	2.00	2.00	2.00	15.00
				2024	COSTEO S/	0.00	0.00	281.25	0.00	0.00	281.25	0.00	0.00	281.25	0.00	0.00	281.25	1,125.00
					FISICO	1.00	1.00	1.00	1.00	1.00	1.00	1.00	1.00	1.00	2.00	2.00	2.00	15.00
				2025	COSTEO S/	0.00	0.00	281.25	0.00	0.00	281.25	0.00	0.00	281.25	0.00	0.00	281.25	1,125.00
					FISICO	0.00	0.00	0.00	1.00	0.00	1.00	0.00	1.00	0.00	1.00	0.00	1.00	5.00
				2023	COSTEO S/	0.00	0.00	281.25	0.00	0.00	281.25	0.00	0.00	281.25	0.00	0.00	281.25	1,125.00
AOI00150200387	3331104 - SINUSITIS AGUDA	030400 - MULTIDISTRITAL	CASO TRATADO	Muy Alta	FISICO	0.00	0.00	0.00	1.00	0.00	1.00	0.00	1.00	0.00	1.00	0.00	1.00	5.00
				2024	COSTEO S/	0.00	0.00	281.25	0.00	0.00	281.25	0.00	0.00	281.25	0.00	0.00	281.25	1,125.00
					FISICO	0.00	0.00	0.00	1.00	0.00	1.00	0.00	1.00	0.00	1.00	0.00	1.00	5.00
				2025	COSTEO S/	0.00	0.00	281.25	0.00	0.00	281.25	0.00	0.00	281.25	0.00	0.00	281.25	1,125.00

POI MultiAnual con Programación Física y Costeo

AOI00150200388	3331105 - NEUMONIA SIN COMPLICACIONES Y OTROS	030400 - MULTIDISTRITAL	CASO TRATADO	Muy Alta	2023	FISICO	1.00	1.00	1.00	1.00	1.00	1.00	1.00	1.00	2.00	2.00	14.00			
						COSTEO S/	0.00	0.00	281.25	0.00	0.00	281.25	0.00	0.00	281.25	0.00	0.00	281.25	1,125.00	
					2024	FISICO	1.00	1.00	1.00	1.00	1.00	1.00	1.00	1.00	1.00	1.00	2.00	2.00	14.00	
						COSTEO S/	0.00	0.00	281.25	0.00	0.00	281.25	0.00	0.00	281.25	0.00	0.00	281.25	1,125.00	
AOI00150200392	3331201 - EDA ACUOSA NO COMPLICADA	030400 - MULTIDISTRITAL	CASO TRATADO	Muy Alta	2023	FISICO	30.00	30.00	30.00	31.00	31.00	31.00	31.00	31.00	31.00	31.00	31.00	369.00		
						COSTEO S/	0.00	0.00	118.47	0.00	0.00	118.47	0.00	0.00	118.47	0.00	0.00	118.47	473.88	
					2024	FISICO	30.00	30.00	30.00	31.00	31.00	31.00	31.00	31.00	31.00	31.00	31.00	31.00	31.00	369.00
						COSTEO S/	0.00	0.00	118.47	0.00	0.00	118.47	0.00	0.00	118.47	0.00	0.00	118.47	473.88	
AOI00150200395	3331203 - EDA DISENTERICA	030400 - MULTIDISTRITAL	CASO TRATADO	Muy Alta	2023	FISICO	1.00	1.00	2.00	1.00	1.00	3.00	1.00	1.00	3.00	1.00	1.00	3.00	19.00	
						COSTEO S/	0.00	0.00	118.47	0.00	0.00	118.47	0.00	0.00	118.47	0.00	0.00	118.47	473.88	
					2024	FISICO	1.00	1.00	2.00	1.00	1.00	3.00	1.00	1.00	3.00	1.00	1.00	3.00	19.00	
						COSTEO S/	0.00	0.00	118.47	0.00	0.00	118.47	0.00	0.00	118.47	0.00	0.00	118.47	473.88	
AOI00150200396	3331301 - INFECCIONES RESPIRATORIAS AGUDAS CON COMPLICACIONES	030400 - MULTIDISTRITAL	CASO TRATADO	Muy Alta	2023	FISICO	0.00	0.00	1.00	0.00	0.00	1.00	0.00	0.00	1.00	0.00	0.00	0.00	3.00	
						COSTEO S/	0.00	0.00	281.25	0.00	0.00	281.25	0.00	0.00	281.25	0.00	0.00	281.25	1,125.00	
					2024	FISICO	0.00	0.00	1.00	0.00	0.00	1.00	0.00	0.00	1.00	0.00	0.00	0.00	0.00	3.00
						COSTEO S/	0.00	0.00	281.25	0.00	0.00	281.25	0.00	0.00	281.25	0.00	0.00	281.25	1,125.00	
AOI00150200398	3331302 - NEUMONIA GRAVE O ENFERMEDAD MUY GRAVE EN NIÑOS MENORES DE 2 MESES	030400 - MULTIDISTRITAL	CASO TRATADO	Muy Alta	2023	FISICO	0.00	0.00	0.00	0.00	0.00	1.00	1.00	0.00	0.00	0.00	0.00	0.00	2.00	
						COSTEO S/	0.00	0.00	281.25	0.00	0.00	281.25	0.00	0.00	281.25	0.00	0.00	281.25	1,125.00	
					2024	FISICO	0.00	0.00	0.00	0.00	0.00	1.00	1.00	0.00	0.00	0.00	0.00	0.00	0.00	2.00
						COSTEO S/	0.00	0.00	281.25	0.00	0.00	281.25	0.00	0.00	281.25	0.00	0.00	281.25	1,125.00	
AOI00150200400	3331305 - NEUMONIA Y ENFERMEDAD MUY GRAVE EN NIÑOS DE 2 MESES A 4 AÑOS	030400 - MULTIDISTRITAL	CASO TRATADO	Muy Alta	2023	FISICO	0.00	0.00	0.00	0.00	0.00	1.00	0.00	0.00	1.00	0.00	0.00	1.00	3.00	
						COSTEO S/	0.00	0.00	281.25	0.00	0.00	281.25	0.00	0.00	281.25	0.00	0.00	281.25	1,125.00	
					2024	FISICO	0.00	0.00	0.00	0.00	0.00	1.00	0.00	0.00	1.00	0.00	0.00	0.00	1.00	3.00
						COSTEO S/	0.00	0.00	281.25	0.00	0.00	281.25	0.00	0.00	281.25	0.00	0.00	281.25	1,125.00	
AOI00150200400	3331305 - NEUMONIA Y ENFERMEDAD MUY GRAVE EN NIÑOS DE 2 MESES A 4 AÑOS	030400 - MULTIDISTRITAL	CASO TRATADO	Muy Alta	2025	FISICO	0.00	0.00	0.00	0.00	0.00	1.00	0.00	0.00	1.00	0.00	0.00	1.00	3.00	
						COSTEO S/	0.00	0.00	281.25	0.00	0.00	281.25	0.00	0.00	281.25	0.00	0.00	281.25	1,125.00	

POI MultiAnual con Programación Física y Costeo

					COSTEO	0.00	0.00	281.25	0.00	0.00	281.25	0.00	0.00	281.25	0.00	0.00	281.25	1,125.00				
					S/																	
AOI00150200407	3331401 - ATENCION EDA CON ALGUN GRADO DE DESHIDRATAACION	030400 - MULTIDISTRITAL	CASO TRATADO	Muy Alta	2023	FISICO	0.00	0.00	0.00	0.00	0.00	1.00	0.00	0.00	1.00	0.00	0.00	1.00	3.00			
						COSTEO S/	0.00	0.00	118.47	0.00	0.00	118.47	0.00	0.00	118.47	0.00	0.00	118.47	0.00	0.00	118.47	473.88
					2024	FISICO	0.00	0.00	0.00	0.00	0.00	1.00	0.00	0.00	1.00	0.00	0.00	1.00	0.00	0.00	1.00	3.00
						COSTEO S/	0.00	0.00	118.47	0.00	0.00	118.47	0.00	0.00	118.47	0.00	0.00	118.47	0.00	0.00	118.47	473.88
					2025	FISICO	0.00	0.00	0.00	0.00	0.00	1.00	0.00	0.00	1.00	0.00	0.00	1.00	0.00	0.00	1.00	3.00
						COSTEO S/	0.00	0.00	118.47	0.00	0.00	118.47	0.00	0.00	118.47	0.00	0.00	118.47	0.00	0.00	118.47	473.88
AOI00150200408	3331402 - ATENCION EDA CON DESHIDRATAACION GRAVE SIN Y CON SHOCK	030400 - MULTIDISTRITAL	CASO TRATADO	Muy Alta	2023	FISICO	0.00	0.00	0.00	0.00	0.00	1.00	0.00	0.00	1.00	0.00	0.00	0.00	2.00			
						COSTEO S/	0.00	0.00	118.47	0.00	0.00	118.47	0.00	0.00	118.47	0.00	0.00	118.47	0.00	0.00	118.47	473.88
					2024	FISICO	0.00	0.00	0.00	0.00	0.00	1.00	0.00	0.00	1.00	0.00	0.00	1.00	0.00	0.00	0.00	2.00
						COSTEO S/	0.00	0.00	118.47	0.00	0.00	118.47	0.00	0.00	118.47	0.00	0.00	118.47	0.00	0.00	118.47	473.88
					2025	FISICO	0.00	0.00	0.00	0.00	0.00	1.00	0.00	0.00	1.00	0.00	0.00	1.00	0.00	0.00	0.00	2.00
						COSTEO S/	0.00	0.00	118.47	0.00	0.00	118.47	0.00	0.00	118.47	0.00	0.00	118.47	0.00	0.00	118.47	473.88
AOI00150200412	3331501 - ANEMIA	030400 - MULTIDISTRITAL	CASO TRATADO	Muy Alta	2023	FISICO	7.00	7.00	7.00	7.00	7.00	8.00	8.00	8.00	8.00	8.00	8.00	8.00	8.00	91.00		
						COSTEO S/	0.00	0.00	20.00	0.00	0.00	20.00	0.00	0.00	20.00	0.00	0.00	20.00	0.00	0.00	20.00	80.00
					2024	FISICO	7.00	7.00	7.00	7.00	7.00	8.00	8.00	8.00	8.00	8.00	8.00	8.00	8.00	8.00	8.00	91.00
						COSTEO S/	0.00	0.00	20.00	0.00	0.00	20.00	0.00	0.00	20.00	0.00	0.00	20.00	0.00	0.00	20.00	80.00
					2025	FISICO	7.00	7.00	7.00	7.00	7.00	8.00	8.00	8.00	8.00	8.00	8.00	8.00	8.00	8.00	8.00	91.00
						COSTEO S/	0.00	0.00	20.00	0.00	0.00	20.00	0.00	0.00	20.00	0.00	0.00	20.00	0.00	0.00	20.00	80.00
AOI00150200413	3331502 - SOB/ASMA	030401 - CHALHUANCA	CASO TRATADO	Muy Alta	2023	FISICO	0.00	0.00	1.00	0.00	0.00	0.00	0.00	0.00	0.00	0.00	0.00	0.00	1.00	2.00		
						COSTEO S/	0.00	0.00	33,431.70	0.00	0.00	0.00	0.00	0.00	8,381.70	0.00	0.00	25,050.00	0.00	0.00	66,863.40	
					2024	FISICO	0.00	0.00	1.00	0.00	0.00	0.00	0.00	0.00	0.00	0.00	0.00	0.00	0.00	0.00	1.00	2.00
						COSTEO S/	0.00	0.00	33,431.70	0.00	0.00	0.00	0.00	0.00	8,381.70	0.00	0.00	25,050.00	0.00	0.00	66,863.40	
					2025	FISICO	0.00	0.00	1.00	0.00	0.00	0.00	0.00	0.00	0.00	0.00	0.00	0.00	0.00	0.00	1.00	2.00
						COSTEO S/	0.00	0.00	33,431.70	0.00	0.00	0.00	0.00	0.00	8,381.70	0.00	0.00	25,050.00	0.00	0.00	66,863.40	
AOI00150200417	3341401 - PARASITOSIS INTESTINAL	030400 - MULTIDISTRITAL	CASO TRATADO	Muy Alta	2023	FISICO	18.00	18.00	19.00	19.00	19.00	19.00	19.00	19.00	19.00	19.00	19.00	19.00	19.00	226.00		
						COSTEO S/	8,342.20	8,342.20	8,342.20	8,342.20	8,342.20	8,342.20	8,342.20	8,342.20	8,342.20	8,342.20	8,342.20	8,342.20	8,342.20	8,342.20	100,106.40	
					2024	FISICO	18.00	18.00	19.00	19.00	19.00	19.00	19.00	19.00	19.00	19.00	19.00	19.00	19.00	19.00	19.00	226.00
						COSTEO S/	8,342.20	8,342.20	8,342.20	8,342.20	8,342.20	8,342.20	8,342.20	8,342.20	8,342.20	8,342.20	8,342.20	8,342.20	8,342.20	8,342.20	100,106.40	
					2025	FISICO	18.00	18.00	19.00	19.00	19.00	19.00	19.00	19.00	19.00	19.00	19.00	19.00	19.00	19.00	19.00	226.00
						COSTEO S/	8,342.20	8,342.20	8,342.20	8,342.20	8,342.20	8,342.20	8,342.20	8,342.20	8,342.20	8,342.20	8,342.20	8,342.20	8,342.20	8,342.20	100,106.40	
AOI00150200435	3325404 - VACUNACION NIÑO RECIEN NACIDO	030400 - MULTIDISTRITAL	NIÑO PROTEGIDO	Muy Alta	2023	FISICO	6.00	6.00	6.00	6.00	6.00	6.00	6.00	6.00	7.00	7.00	7.00	7.00	76.00			
						COSTEO S/	0.00	0.00	285.99	0.00	0.00	285.99	0.00	0.00	285.99	0.00	0.00	285.99	0.00	0.00	1,143.96	
					2024	FISICO	6.00	6.00	6.00	6.00	6.00	6.00	6.00	6.00	6.00	6.00	7.00	7.00	7.00	7.00	76.00	
						COSTEO S/	0.00	0.00	285.99	0.00	0.00	285.99	0.00	0.00	285.99	0.00	0.00	285.99	0.00	0.00	1,143.96	

POI MultiAnual con Programación Física y Costeo

							COSTEO																
							S/																
							FISICO	6.00	6.00	6.00	6.00	6.00	6.00	6.00	6.00	6.00	7.00	7.00	7.00	7.00	7.00	76.00	
							COSTEO	0.00	0.00	285.99	0.00	0.00	285.99	0.00	0.00	285.99	0.00	0.00	285.99	0.00	0.00	285.99	1,143.96
AOI00150200474	3325607 - DOSAJE DE HEMOGLOBINA	030400 - MULTIDISTRITAL	PERSONA TAMIZADA	Muy Alta	2023	FISICO	41.00	41.00	41.00	41.00	41.00	41.00	41.00	40.00	41.00	41.00	41.00	41.00	40.00	490.00			
					COSTEO S/	0.00	0.00	45,804.39	0.00	0.00	45,804.39	0.00	0.00	45,804.39	0.00	0.00	45,804.39	0.00	0.00	45,804.39	183,217.56		
					2024	FISICO	41.00	41.00	41.00	41.00	41.00	41.00	40.00	41.00	41.00	41.00	41.00	40.00	490.00				
					COSTEO S/	0.00	0.00	45,804.39	0.00	0.00	45,804.39	0.00	0.00	45,804.39	0.00	0.00	45,804.39	183,217.56					
					2025	FISICO	41.00	41.00	41.00	41.00	41.00	41.00	40.00	41.00	41.00	41.00	41.00	40.00	490.00				
COSTEO S/	0.00	0.00	45,804.39	0.00	0.00	45,804.39	0.00	0.00	45,804.39	0.00	0.00	45,804.39	183,217.56										
AOI00150200481	3325512 - NIÑOS MENORES DE 36 MESES CON SUPLEMENTO DE HIERRO Y OTROS MICRONUTRIENTES	030400 - MULTIDISTRITAL	NIÑO SUPLEMENTADO	Muy Alta	2023	FISICO	21.00	21.00	21.00	21.00	21.00	21.00	21.00	21.00	21.00	22.00	22.00	22.00	22.00	21.00	255.00		
					COSTEO S/	0.00	0.00	225.00	0.00	0.00	225.00	0.00	0.00	225.00	0.00	0.00	225.00	0.00	0.00	225.00	900.00		
					2024	FISICO	21.00	21.00	21.00	21.00	21.00	21.00	21.00	21.00	21.00	22.00	22.00	22.00	21.00	255.00			
					COSTEO S/	0.00	0.00	225.00	0.00	0.00	225.00	0.00	0.00	225.00	0.00	0.00	225.00	0.00	0.00	225.00	900.00		
					2025	FISICO	21.00	21.00	21.00	21.00	21.00	21.00	21.00	21.00	21.00	22.00	22.00	22.00	21.00	255.00			
COSTEO S/	0.00	0.00	225.00	0.00	0.00	225.00	0.00	0.00	225.00	0.00	0.00	225.00	0.00	0.00	225.00	900.00							
AOI00150200482	3325513 - NIÑO MENOR DE 5 AÑOS CON SUPLEMENTO DE VITAMINA A	030400 - MULTIDISTRITAL	NIÑO SUPLEMENTADO	Muy Alta	2023	FISICO	29.00	29.00	29.00	29.00	30.00	30.00	30.00	30.00	30.00	30.00	30.00	30.00	30.00	30.00	356.00		
					COSTEO S/	0.00	0.00	225.00	0.00	0.00	225.00	0.00	0.00	225.00	0.00	0.00	225.00	0.00	0.00	225.00	900.00		
					2024	FISICO	29.00	29.00	29.00	29.00	30.00	30.00	30.00	30.00	30.00	30.00	30.00	30.00	30.00	356.00			
					COSTEO S/	0.00	0.00	225.00	0.00	0.00	225.00	0.00	0.00	225.00	0.00	0.00	225.00	0.00	0.00	225.00	900.00		
					2025	FISICO	29.00	29.00	29.00	29.00	30.00	30.00	30.00	30.00	30.00	30.00	30.00	30.00	30.00	356.00			
COSTEO S/	0.00	0.00	225.00	0.00	0.00	225.00	0.00	0.00	225.00	0.00	0.00	225.00	0.00	0.00	225.00	900.00							
AOI00150200486	3325514 - SEGUIMIENTO DEL CUMPLIMIENTO DE LAS ATENCIONES PREVENTIVAS DEL NIÑO	030400 - MULTIDISTRITAL	NIÑO	Muy Alta	2023	FISICO	15.00	15.00	15.00	15.00	15.00	15.00	15.00	15.00	15.00	15.00	15.00	15.00	15.00	15.00	180.00		
					COSTEO S/	0.00	0.00	45,804.39	0.00	0.00	45,804.39	0.00	0.00	45,804.39	0.00	0.00	45,804.39	0.00	0.00	45,804.39	183,217.54		
					2024	FISICO	15.00	15.00	15.00	15.00	15.00	15.00	15.00	15.00	15.00	15.00	15.00	15.00	180.00				
					COSTEO S/	0.00	0.00	45,804.39	0.00	0.00	45,804.39	0.00	0.00	45,804.39	0.00	0.00	45,804.39	183,217.54					
					2025	FISICO	15.00	15.00	15.00	15.00	15.00	15.00	15.00	15.00	15.00	15.00	15.00	15.00	180.00				
COSTEO S/	0.00	0.00	45,804.39	0.00	0.00	45,804.39	0.00	0.00	45,804.39	0.00	0.00	45,804.39	183,217.54										
AOI00150200490	3331204 - EDA PERSISTENTE	030400 - MULTIDISTRITAL	CASO TRATADO	Muy Alta	2023	FISICO	0.00	0.00	1.00	0.00	0.00	1.00	1.00	0.00	1.00	0.00	0.00	0.00	2.00	6.00			
					COSTEO S/	0.00	0.00	118.47	0.00	0.00	118.47	0.00	0.00	118.47	0.00	0.00	118.47	0.00	0.00	118.47	473.88		
					2024	FISICO	0.00	0.00	1.00	0.00	0.00	1.00	1.00	0.00	1.00	0.00	0.00	2.00	6.00				
					COSTEO S/	0.00	0.00	118.47	0.00	0.00	118.47	0.00	0.00	118.47	0.00	0.00	118.47	0.00	0.00	118.47	473.88		
					2025	FISICO	0.00	0.00	1.00	0.00	0.00	1.00	1.00	0.00	1.00	0.00	0.00	2.00	6.00				
COSTEO S/	0.00	0.00	118.47	0.00	0.00	118.47	0.00	0.00	118.47	0.00	0.00	118.47	0.00	0.00	118.47	473.88							
AOI00150200494	4427602 - MONITOREO DEL PROGRAMA ARTICULADO	030400 - MULTIDISTRITAL	INFORME	Muy Alta	2023	FISICO	0.00	0.00	1.00	0.00	0.00	1.00	0.00	0.00	1.00	0.00	0.00	1.00	4.00				
							0.00	0.00	5,000.00	0.00	0.00	5,000.00	0.00	0.00	5,000.00	0.00	0.00	5,000.00	0.00	0.00	5,000.00	20,000.00	

POI MultiAnual con Programación Física y Costeo

NUTRICIONAL					COSTEO															
				2024	FISICO	0.00	0.00	1.00	0.00	0.00	1.00	0.00	0.00	1.00	0.00	0.00	1.00	4.00		
					COSTEO S/	0.00	0.00	5,000.00	0.00	0.00	5,000.00	0.00	0.00	5,000.00	0.00	0.00	5,000.00	20,000.00		
				2025	FISICO	0.00	0.00	1.00	0.00	0.00	1.00	0.00	0.00	1.00	0.00	0.00	1.00	4.00		
					COSTEO S/	0.00	0.00	5,000.00	0.00	0.00	5,000.00	0.00	0.00	5,000.00	0.00	0.00	5,000.00	20,000.00		
AOI00150200496	4427603 - EVALUACION DEL PROGRAMA ARTICULADO NUTRICIONAL	030400 - MULTIDISTRITAL	INFORME	Muy Alta	2023	FISICO	0.00	0.00	0.00	0.00	0.00	1.00	0.00	0.00	0.00	0.00	0.00	1.00	2.00	
						COSTEO S/	0.00	0.00	5,000.00	0.00	0.00	0.00	0.00	0.00	0.00	0.00	0.00	5,000.00	10,000.00	
					2024	FISICO	0.00	0.00	0.00	0.00	0.00	1.00	0.00	0.00	0.00	0.00	0.00	0.00	1.00	2.00
						COSTEO S/	0.00	0.00	5,000.00	0.00	0.00	0.00	0.00	0.00	0.00	0.00	0.00	0.00	5,000.00	10,000.00
					2025	FISICO	0.00	0.00	0.00	0.00	0.00	1.00	0.00	0.00	0.00	0.00	0.00	0.00	1.00	2.00
						COSTEO S/	0.00	0.00	5,000.00	0.00	0.00	0.00	0.00	0.00	0.00	0.00	0.00	0.00	5,000.00	10,000.00
AOI00150200499	4427604 - SUPERVISION DEL PROGRAMA ARTICULADO NUTRICIONAL	030400 - MULTIDISTRITAL	INFORME	Muy Alta	2023	FISICO	0.00	0.00	1.00	0.00	0.00	1.00	0.00	0.00	1.00	0.00	0.00	1.00	4.00	
						COSTEO S/	0.00	0.00	4,000.00	0.00	0.00	4,000.00	0.00	0.00	4,000.00	0.00	0.00	4,000.00	16,000.00	
					2024	FISICO	0.00	0.00	1.00	0.00	0.00	1.00	0.00	0.00	1.00	0.00	0.00	1.00	4.00	
						COSTEO S/	0.00	0.00	4,000.00	0.00	0.00	4,000.00	0.00	0.00	4,000.00	0.00	0.00	4,000.00	16,000.00	
					2025	FISICO	0.00	0.00	1.00	0.00	0.00	1.00	0.00	0.00	1.00	0.00	0.00	1.00	4.00	
						COSTEO S/	0.00	0.00	4,000.00	0.00	0.00	4,000.00	0.00	0.00	4,000.00	0.00	0.00	4,000.00	16,000.00	
AOI00150200501	4427606 - EVALUACIÓN DE LOS EQUIPOS DE CADENA DE FRÍO PARA VACUNA	030400 - MULTIDISTRITAL	INFORME TECNICO	Muy Alta	2023	FISICO	2.00	2.00	2.00	2.00	2.00	3.00	2.00	3.00	2.00	2.00	3.00	3.00	28.00	
						COSTEO S/	0.00	0.00	1,500.00	0.00	0.00	1,500.00	0.00	0.00	1,500.00	0.00	0.00	1,500.00	6,000.00	
					2024	FISICO	2.00	2.00	2.00	2.00	2.00	3.00	2.00	3.00	2.00	2.00	3.00	3.00	28.00	
						COSTEO S/	0.00	0.00	1,500.00	0.00	0.00	1,500.00	0.00	0.00	1,500.00	0.00	0.00	1,500.00	6,000.00	
					2025	FISICO	2.00	2.00	2.00	2.00	2.00	3.00	2.00	3.00	2.00	2.00	3.00	3.00	28.00	
						COSTEO S/	0.00	0.00	1,500.00	0.00	0.00	1,500.00	0.00	0.00	1,500.00	0.00	0.00	1,500.00	6,000.00	
AOI00150200502	3325102 - ACTORES SOCIALES CAPACITADOS PARA LA PROMOCIÓN DEL CUIDADO INFANTIL, LACTANCIA MATERNA EXCLUSIVA Y LA ADECUADA ALIMENTACIÓN Y PROTECCIÓN DEL MENOR DE 36 MESES DEL DISTRITO	030401 - CHALHUANCA	ACCION	Muy Alta	2023	FISICO	5.00	5.00	5.00	5.00	5.00	5.00	5.00	5.00	5.00	5.00	5.00	5.00	60.00	
						COSTEO S/	78,062.00	78,062.00	78,062.00	78,062.00	78,061.00	78,062.00	78,061.00	78,061.00	78,061.00	78,061.00	78,061.00	78,061.00	78,061.00	936,737.00
					2024	FISICO	5.00	5.00	5.00	5.00	5.00	5.00	5.00	5.00	5.00	5.00	5.00	5.00	5.00	60.00
						COSTEO S/	78,062.00	78,062.00	78,062.00	78,062.00	78,061.00	78,062.00	78,061.00	78,061.00	78,061.00	78,061.00	78,061.00	78,061.00	78,061.00	936,737.00
					2025	FISICO	5.00	5.00	5.00	5.00	5.00	5.00	5.00	5.00	5.00	5.00	5.00	5.00	5.00	60.00
						COSTEO S/	78,062.00	78,062.00	78,062.00	78,062.00	78,061.00	78,062.00	78,061.00	78,061.00	78,061.00	78,061.00	78,061.00	78,061.00	78,061.00	936,737.00
AOI00150200527	3325801 - INSPECCION A ESTABLECIMIENTOS QUE ALMACENAN, PREPARAN Y/O DISTRIBUYEN ALIMENTOS PARA PROGRAMAS SOCIALES	030401 - CHALHUANCA	SERVICIO	Muy Alta	2023	FISICO	1.00	1.00	1.00	1.00	1.00	1.00	1.00	1.00	1.00	1.00	1.00	12.00		
						COSTEO S/	3,149.80	3,149.80	3,149.80	3,149.80	3,149.80	3,149.80	3,149.80	3,149.80	3,149.80	3,149.80	3,149.80	3,149.80	37,797.60	
					2024	FISICO	1.00	1.00	1.00	1.00	1.00	1.00	1.00	1.00	1.00	1.00	1.00	1.00	12.00	
						COSTEO S/	3,149.80	3,149.80	3,149.80	3,149.80	3,149.80	3,149.80	3,149.80	3,149.80	3,149.80	3,149.80	3,149.80	3,149.80	37,797.60	
					2025	FISICO	1.00	1.00	1.00	1.00	1.00	1.00	1.00	1.00	1.00	1.00	1.00	1.00	12.00	
						COSTEO S/	3,149.80	3,149.80	3,149.80	3,149.80	3,149.80	3,149.80	3,149.80	3,149.80	3,149.80	3,149.80	3,149.80	3,149.80	37,797.60	

AOI00150200528	3325802 - EVALUACION NUTRICIONAL A ESTABLECIMIENTOS QUE PREPARAN Y/O DISTRIBUYEN ALIMENTOS PARA PROGRAMAS SOCIALES	030401 - CHALHUANCA	SERVICIO	Muy Alta	2023	FISICO	0.00	1.00	0.00	1.00	0.00	0.00	1.00	0.00	0.00	1.00	0.00	0.00	4.00			
						COSTEO S/	1,500.00	1,500.00	102,750.00	1,500.00	1,500.00	102,750.00	1,500.00	1,500.00	102,750.00	1,500.00	1,500.00	102,750.00	1,500.00	1,500.00	102,750.00	423,000.00
					2024	FISICO	0.00	1.00	0.00	1.00	0.00	0.00	1.00	0.00	0.00	1.00	0.00	0.00	1.00	0.00	0.00	4.00
						COSTEO S/	1,500.00	1,500.00	102,750.00	1,500.00	1,500.00	102,750.00	1,500.00	1,500.00	102,750.00	1,500.00	1,500.00	102,750.00	1,500.00	1,500.00	102,750.00	423,000.00
					2025	FISICO	0.00	1.00	0.00	1.00	0.00	0.00	1.00	0.00	0.00	1.00	0.00	0.00	1.00	0.00	0.00	4.00
						COSTEO S/	1,500.00	1,500.00	102,750.00	1,500.00	1,500.00	102,750.00	1,500.00	1,500.00	102,750.00	1,500.00	1,500.00	102,750.00	423,000.00			
AOI00150200596	3324702 - IMPLEMENTACION DE DOCUMENTOS TÉCNICOS NORMATIVOS	030400 - MULTIDISTRITAL	INFORME	Muy Alta	2023	FISICO	0.00	0.00	0.00	0.00	0.00	1.00	0.00	0.00	0.00	0.00	0.00	0.00	1.00			
						COSTEO S/	0.00	0.00	0.00	0.00	0.00	500.00	0.00	0.00	0.00	0.00	0.00	0.00	500.00			
AEI.01.03 - ATENCIÓN INTEGRAL PARA LA REDUCCIÓN DE LA MORTALIDAD MATERNO NEONATAL																						
CODIGO	ACTIVIDAD OPERATIVA	UBIGEO	U.M.	PRIORIDAD	PERIODO MULTIANUAL	PROGRAMACION MENSUAL												TOTAL ANUAL				
						META	01	02	03	04	05	06	07	08	09	10	11		12			
AOI00150200053	5000502 - BRINDAR ATENCIÓN INTEGRAL PARA LA PREVENCIÓN DEL EMBARAZO ADOLESCENTE	030400 - MULTIDISTRITAL	ADOLESCENTE ATENDIDA	Muy Alta	2023	FISICO	39.00	40.00	40.00	40.00	40.00	40.00	40.00	40.00	40.00	40.00	40.00	40.00	40.00	479.00		
						COSTEO S/	750.00	0.00	0.00	750.00	0.00	0.00	750.00	0.00	0.00	750.00	0.00	0.00	750.00	0.00	3,000.00	
					2024	FISICO	39.00	40.00	40.00	40.00	40.00	40.00	40.00	40.00	40.00	40.00	40.00	40.00	40.00	40.00	40.00	479.00
						COSTEO S/	750.00	0.00	0.00	750.00	0.00	0.00	750.00	0.00	0.00	750.00	0.00	0.00	750.00	0.00	3,000.00	
					2025	FISICO	39.00	40.00	40.00	40.00	40.00	40.00	40.00	40.00	40.00	40.00	40.00	40.00	40.00	40.00	40.00	479.00
						COSTEO S/	750.00	0.00	0.00	750.00	0.00	0.00	750.00	0.00	0.00	750.00	0.00	3,000.00				
AOI00150200054	BRINDAR A LA ADOLESCENTE MUJER CON SUPLEMENTO DE HIERRO Y ACIDO FOLICO	030400 - MULTIDISTRITAL	ADOLESCENTE ATENDIDA	Muy Alta	2023	FISICO	8.00	8.00	8.00	8.00	8.00	8.00	8.00	8.00	8.00	8.00	8.00	8.00	8.00	96.00		
						COSTEO S/	0.00	0.00	450.00	0.00	0.00	450.00	0.00	0.00	450.00	0.00	0.00	450.00	0.00	450.00	1,800.00	
					2024	FISICO	8.00	8.00	8.00	8.00	8.00	8.00	8.00	8.00	8.00	8.00	8.00	8.00	8.00	8.00	8.00	96.00
						COSTEO S/	0.00	0.00	450.00	0.00	0.00	450.00	0.00	0.00	450.00	0.00	0.00	450.00	0.00	450.00	1,800.00	
					2025	FISICO	8.00	8.00	8.00	8.00	8.00	8.00	8.00	8.00	8.00	8.00	8.00	8.00	8.00	8.00	8.00	96.00
						COSTEO S/	0.00	0.00	450.00	0.00	0.00	450.00	0.00	0.00	450.00	0.00	450.00	1,800.00				
AOI00150200151	MONITOREO, SUPERVISION Y EVALUACIÓN DEL PROGRAMA SALUD MATERNO NEONATAL	030400 - MULTIDISTRITAL	INFORME	Muy Alta	2023	FISICO	3.00	0.00	0.00	2.00	0.00	0.00	2.00	0.00	0.00	2.00	0.00	2.00	0.00	10.00		
						COSTEO S/	830.00	0.00	0.00	0.00	0.00	830.00	0.00	0.00	830.00	0.00	0.00	830.00	0.00	840.00	2,500.00	
					2024	FISICO	3.00	0.00	0.00	2.00	0.00	0.00	2.00	0.00	0.00	2.00	0.00	2.00	0.00	1.00	10.00	
						COSTEO S/	830.00	0.00	0.00	0.00	0.00	830.00	0.00	0.00	830.00	0.00	0.00	830.00	0.00	840.00	2,500.00	
					2025	FISICO	3.00	0.00	0.00	2.00	0.00	0.00	2.00	0.00	0.00	2.00	0.00	2.00	0.00	1.00	10.00	
						COSTEO S/	830.00	0.00	0.00	0.00	0.00	830.00	0.00	0.00	830.00	0.00	840.00	2,500.00				
AOI00150200158	5000201 - POBLACION INFORMADA EN SALUD SEXUAL Y REPRODUCTIVA POR MEDIOS DE DIFUSION MASIVA	030400 - MULTIDISTRITAL	PERSONA INFORMADA	Muy Alta	2023	FISICO	208.00	208.00	208.00	208.00	210.00	208.00	208.00	208.00	208.00	211.00	208.00	208.00	212.00	2,505.00		
						COSTEO S/	11,682.50	11,682.50	11,682.50	11,932.50	11,682.50	11,682.50	11,682.50	11,932.50	11,682.50	11,682.50	11,682.50	11,932.50	11,682.50	11,932.50	140,940.00	
					2024	FISICO	208.00	208.00	208.00	208.00	210.00	208.00	208.00	208.00	208.00	211.00	208.00	208.00	212.00	2,505.00		
						COSTEO S/	11,682.50	11,682.50	11,682.50	11,932.50	11,682.50	11,682.50	11,682.50	11,932.50	11,682.50	11,682.50	11,682.50	11,932.50	11,932.50	140,940.00		
					2025	FISICO	208.00	208.00	208.00	208.00	210.00	208.00	208.00	208.00	211.00	208.00	208.00	212.00	2,505.00			
						COSTEO S/	11,682.50	11,682.50	11,682.50	11,932.50	11,682.50	11,682.50	11,932.50	11,682.50	11,682.50	11,932.50	140,940.00					

POI MultiAnual con Programación Física y Costeo

AOI00150200161	3317201 - ATENCION A LA GESTANTE	030400 - MULTIDISTRITAL	GESTANTE CONTROLADA	Muy Alta	2023	FISICO	11.00	12.00	12.00	11.00	12.00	12.00	11.00	12.00	12.00	11.00	12.00	12.00	140.00			
						COSTEO S/	0.00	0.00	0.00	8,750.00	0.00	0.00	0.00	2,500.00	6,250.00	0.00	0.00	8,750.00	26,250.00			
					2024	FISICO	11.00	12.00	12.00	11.00	12.00	12.00	11.00	12.00	12.00	11.00	12.00	12.00	11.00	12.00	12.00	140.00
						COSTEO S/	0.00	0.00	0.00	8,750.00	0.00	0.00	0.00	2,500.00	6,250.00	0.00	0.00	8,750.00	26,250.00			
					2025	FISICO	11.00	12.00	12.00	11.00	12.00	12.00	11.00	12.00	12.00	11.00	12.00	12.00	140.00			
						COSTEO S/	0.00	0.00	0.00	8,750.00	0.00	0.00	0.00	2,500.00	6,250.00	0.00	0.00	8,750.00	26,250.00			
AOI00150200163	3317202 - VACUNA ANTITETANICA A LA GESTANTE	030400 - MULTIDISTRITAL	GESTANTE PROTEGIDA	Muy Alta	2023	FISICO	11.00	12.00	12.00	11.00	12.00	12.00	11.00	12.00	12.00	11.00	12.00	12.00	140.00			
						COSTEO S/	0.00	0.00	0.00	8,750.00	0.00	0.00	0.00	2,500.00	6,250.00	0.00	0.00	8,750.00	26,250.00			
					2024	FISICO	11.00	12.00	12.00	11.00	12.00	12.00	11.00	12.00	12.00	11.00	12.00	12.00	11.00	12.00	12.00	140.00
						COSTEO S/	0.00	0.00	0.00	8,750.00	0.00	0.00	0.00	2,500.00	6,250.00	0.00	0.00	8,750.00	26,250.00			
					2025	FISICO	11.00	12.00	12.00	11.00	12.00	12.00	11.00	12.00	12.00	11.00	12.00	12.00	140.00			
						COSTEO S/	0.00	0.00	0.00	8,750.00	0.00	0.00	0.00	2,500.00	6,250.00	0.00	0.00	8,750.00	26,250.00			
AOI00150200164	3317203 - VISITA DOMICILIARIA	030400 - MULTIDISTRITAL	GESTANTE CONTROLADA	Muy Alta	2023	FISICO	11.00	12.00	12.00	11.00	12.00	12.00	11.00	12.00	12.00	11.00	12.00	12.00	140.00			
						COSTEO S/	0.00	0.00	0.00	8,750.00	0.00	0.00	0.00	2,500.00	6,250.00	0.00	0.00	8,750.00	26,250.00			
					2024	FISICO	11.00	12.00	12.00	11.00	12.00	12.00	11.00	12.00	12.00	11.00	12.00	12.00	11.00	12.00	12.00	140.00
						COSTEO S/	0.00	0.00	0.00	8,750.00	0.00	0.00	0.00	2,500.00	6,250.00	0.00	0.00	8,750.00	26,250.00			
					2025	FISICO	11.00	12.00	12.00	11.00	12.00	12.00	11.00	12.00	12.00	11.00	12.00	12.00	140.00			
						COSTEO S/	0.00	0.00	0.00	8,750.00	0.00	0.00	0.00	2,500.00	6,250.00	0.00	0.00	8,750.00	26,250.00			
AOI00150200165	3317204 - EXAMENES DE LABORATORIO COMPLETO	030400 - MULTIDISTRITAL	GESTANTE ATENDIDA	Muy Alta	2023	FISICO	11.00	12.00	12.00	11.00	12.00	12.00	11.00	12.00	12.00	11.00	12.00	12.00	140.00			
						COSTEO S/	0.00	0.00	0.00	8,750.00	0.00	0.00	0.00	2,500.00	6,250.00	0.00	0.00	8,750.00	26,250.00			
					2024	FISICO	11.00	12.00	12.00	11.00	12.00	12.00	11.00	12.00	12.00	11.00	12.00	12.00	11.00	12.00	12.00	140.00
						COSTEO S/	0.00	0.00	0.00	8,750.00	0.00	0.00	0.00	2,500.00	6,250.00	0.00	0.00	8,750.00	26,250.00			
					2025	FISICO	11.00	12.00	12.00	11.00	12.00	12.00	11.00	12.00	12.00	11.00	12.00	12.00	140.00			
						COSTEO S/	0.00	0.00	0.00	8,750.00	0.00	0.00	0.00	2,500.00	6,250.00	0.00	0.00	8,750.00	26,250.00			
AOI00150200167	3317205 - ECOGRAFIA OBSTETRICA	030400 - MULTIDISTRITAL	GESTANTE ATENDIDA	Muy Alta	2023	FISICO	11.00	12.00	12.00	11.00	12.00	12.00	11.00	12.00	12.00	11.00	12.00	12.00	140.00			
						COSTEO S/	0.00	0.00	0.00	8,750.00	0.00	0.00	0.00	2,500.00	6,250.00	0.00	0.00	8,750.00	26,250.00			
					2024	FISICO	11.00	12.00	12.00	11.00	12.00	12.00	11.00	12.00	12.00	11.00	12.00	12.00	11.00	12.00	12.00	140.00
						COSTEO S/	0.00	0.00	0.00	8,750.00	0.00	0.00	0.00	2,500.00	6,250.00	0.00	0.00	8,750.00	26,250.00			
					2025	FISICO	11.00	12.00	12.00	11.00	12.00	12.00	11.00	12.00	12.00	11.00	12.00	12.00	140.00			
						COSTEO S/	0.00	0.00	0.00	8,750.00	0.00	0.00	0.00	2,500.00	6,250.00	0.00	0.00	8,750.00	26,250.00			
AOI00150200173	3317209 - EVALUACION DEL BIENESTAR FETAL	030400 - MULTIDISTRITAL	GESTANTE EXAMINADA	Muy Alta	2023	FISICO	1.00	2.00	2.00	1.00	2.00	2.00	1.00	2.00	2.00	1.00	2.00	2.00	20.00			
						COSTEO S/	0.00	0.00	0.00	8,750.00	0.00	0.00	0.00	2,500.00	6,250.00	0.00	0.00	8,750.00	26,250.00			
					2024	FISICO	1.00	2.00	2.00	1.00	2.00	2.00	1.00	2.00	2.00	1.00	2.00	2.00	1.00	2.00	2.00	20.00
						COSTEO S/	0.00	0.00	0.00	8,750.00	0.00	0.00	0.00	2,500.00	6,250.00	0.00	0.00	8,750.00	26,250.00			
					2025	FISICO	1.00	2.00	2.00	1.00	2.00	2.00	1.00	2.00	2.00	1.00	2.00	2.00	20.00			

POI MultiAnual con Programación Física y Costeo

						COSTEO S/	0.00	0.00	0.00	8,750.00	0.00	0.00	0.00	2,500.00	6,250.00	0.00	0.00	8,750.00	26,250.00		
AOI00150200174	3317206 - ATENCION ODONTOLOGICA DE LA GESTANTE	030400 - MULTIDISTRITAL	GESTANTE ATENDIDA	Muy Alta	2023	FISICO	7.00	7.00	7.00	7.00	7.00	7.00	7.00	7.00	7.00	7.00	7.00	7.00	84.00		
						COSTEO S/	0.00	0.00	0.00	8,750.00	0.00	0.00	0.00	2,500.00	6,250.00	0.00	0.00	8,750.00	26,250.00		
					2024	FISICO	7.00	7.00	7.00	7.00	7.00	7.00	7.00	7.00	7.00	7.00	7.00	7.00	7.00	7.00	84.00
						COSTEO S/	0.00	0.00	0.00	8,750.00	0.00	0.00	0.00	2,500.00	6,250.00	0.00	0.00	8,750.00	26,250.00		
					2025	FISICO	7.00	7.00	7.00	7.00	7.00	7.00	7.00	7.00	7.00	7.00	7.00	7.00	7.00	7.00	84.00
					COSTEO S/	0.00	0.00	0.00	8,750.00	0.00	0.00	0.00	2,500.00	6,250.00	0.00	0.00	8,750.00	26,250.00			
AOI00150200177	3329105 - DISPOSITIVOS INTRAUTERINOS (METODO DIU)	030400 - MULTIDISTRITAL	PAREJA PROTEGIDA	Muy Alta	2023	FISICO	1.00	1.00	1.00	1.00	1.00	2.00	1.00	1.00	1.00	1.00	1.00	1.00	13.00		
						COSTEO S/	12,409.00	12,409.00	12,409.00	12,535.00	12,409.00	12,409.00	12,409.00	12,535.00	12,409.00	12,409.00	12,409.00	12,545.00	149,296.00		
					2024	FISICO	1.00	1.00	1.00	1.00	1.00	2.00	1.00	1.00	1.00	1.00	1.00	1.00	1.00	13.00	
						COSTEO S/	12,409.00	12,409.00	12,409.00	12,535.00	12,409.00	12,409.00	12,409.00	12,535.00	12,409.00	12,409.00	12,409.00	12,545.00	149,296.00		
					2025	FISICO	1.00	1.00	1.00	1.00	1.00	2.00	1.00	1.00	1.00	1.00	1.00	1.00	1.00	13.00	
					COSTEO S/	12,409.00	12,409.00	12,409.00	12,535.00	12,409.00	12,409.00	12,409.00	12,535.00	12,409.00	12,409.00	12,409.00	12,545.00	149,296.00			
AOI00150200179	3329106 - ANTICONCEPTIVO HORMONAL INYECTABLE	030400 - MULTIDISTRITAL	PAREJA PROTEGIDA	Muy Alta	2023	FISICO	20.00	20.00	20.00	20.00	20.00	22.00	20.00	20.00	20.00	20.00	20.00	20.00	242.00		
						COSTEO S/	0.00	0.00	0.00	126.00	0.00	0.00	0.00	126.00	0.00	0.00	0.00	126.00	378.00		
					2024	FISICO	20.00	20.00	20.00	20.00	20.00	22.00	20.00	20.00	20.00	20.00	20.00	20.00	20.00	242.00	
						COSTEO S/	0.00	0.00	0.00	126.00	0.00	0.00	0.00	126.00	0.00	0.00	0.00	126.00	378.00		
					2025	FISICO	20.00	20.00	20.00	20.00	20.00	22.00	20.00	20.00	20.00	20.00	20.00	20.00	20.00	242.00	
					COSTEO S/	0.00	0.00	0.00	126.00	0.00	0.00	0.00	126.00	0.00	0.00	0.00	126.00	378.00			
AOI00150200181	3329107 - METODOS DE BARRERA	030400 - MULTIDISTRITAL	PAREJA PROTEGIDA	Muy Alta	2023	FISICO	28.00	28.00	28.00	28.00	28.00	38.00	28.00	28.00	28.00	28.00	28.00	28.00	346.00		
						COSTEO S/	0.00	0.00	0.00	126.00	0.00	0.00	0.00	126.00	0.00	0.00	0.00	126.00	378.00		
					2024	FISICO	28.00	28.00	28.00	28.00	28.00	38.00	28.00	28.00	28.00	28.00	28.00	28.00	28.00	346.00	
						COSTEO S/	0.00	0.00	0.00	126.00	0.00	0.00	0.00	126.00	0.00	0.00	0.00	126.00	378.00		
					2025	FISICO	28.00	28.00	28.00	28.00	28.00	38.00	28.00	28.00	28.00	28.00	28.00	28.00	28.00	346.00	
					COSTEO S/	0.00	0.00	0.00	126.00	0.00	0.00	0.00	126.00	0.00	0.00	0.00	126.00	378.00			
AOI00150200182	3329108 - ANTICONCEPTIVO HORMONAL ORAL	030400 - MULTIDISTRITAL	PAREJA PROTEGIDA	Muy Alta	2023	FISICO	12.00	12.00	12.00	12.00	12.00	16.00	12.00	12.00	12.00	12.00	12.00	12.00	148.00		
						COSTEO S/	0.00	0.00	0.00	126.00	0.00	0.00	0.00	126.00	0.00	0.00	0.00	126.00	378.00		
					2024	FISICO	12.00	12.00	12.00	12.00	12.00	16.00	12.00	12.00	12.00	12.00	12.00	12.00	12.00	148.00	
						COSTEO S/	0.00	0.00	0.00	126.00	0.00	0.00	0.00	126.00	0.00	0.00	0.00	126.00	378.00		
					2025	FISICO	12.00	12.00	12.00	12.00	12.00	16.00	12.00	12.00	12.00	12.00	12.00	12.00	12.00	148.00	
					COSTEO S/	0.00	0.00	0.00	126.00	0.00	0.00	0.00	126.00	0.00	0.00	0.00	126.00	378.00			
AOI00150200183	3329110 - METODOS DE ABSTINENCIA PERIODICA	030400 - MULTIDISTRITAL	PAREJA PROTEGIDA	Muy Alta	2023	FISICO	4.00	4.00	4.00	4.00	4.00	8.00	4.00	4.00	4.00	4.00	4.00	52.00			
						COSTEO S/	0.00	0.00	0.00	126.00	0.00	0.00	0.00	126.00	0.00	0.00	0.00	126.00	378.00		
					2024	FISICO	4.00	4.00	4.00	4.00	4.00	8.00	4.00	4.00	4.00	4.00	4.00	4.00	52.00		

POI MultiAnual con Programación Física y Costeo

							COSTEO													
							S/													
					2025	FISICO	4.00	4.00	4.00	4.00	4.00	8.00	4.00	4.00	4.00	4.00	4.00	52.00		
						COSTEO S/	0.00	0.00	0.00	126.00	0.00	0.00	0.00	126.00	0.00	0.00	0.00	126.00	378.00	
					2023	FISICO	7.00	7.00	7.00	7.00	7.00	6.00	7.00	7.00	7.00	7.00	7.00	8.00	84.00	
						COSTEO S/	0.00	0.00	0.00	126.00	0.00	0.00	0.00	126.00	0.00	0.00	0.00	126.00	378.00	
					2024	FISICO	7.00	7.00	7.00	7.00	7.00	6.00	7.00	7.00	7.00	7.00	7.00	8.00	84.00	
						COSTEO S/	0.00	0.00	0.00	126.00	0.00	0.00	0.00	126.00	0.00	0.00	0.00	126.00	378.00	
					2025	FISICO	7.00	7.00	7.00	7.00	7.00	6.00	7.00	7.00	7.00	7.00	7.00	8.00	84.00	
						COSTEO S/	0.00	0.00	0.00	126.00	0.00	0.00	0.00	126.00	0.00	0.00	0.00	126.00	378.00	
					2023	FISICO	7.00	7.00	7.00	7.00	7.00	7.00	7.00	7.00	7.00	7.00	7.00	8.00	85.00	
						COSTEO S/	0.00	0.00	0.00	126.00	0.00	0.00	0.00	126.00	0.00	0.00	0.00	126.00	378.00	
					2024	FISICO	7.00	7.00	7.00	7.00	7.00	7.00	7.00	7.00	7.00	7.00	7.00	8.00	85.00	
						COSTEO S/	0.00	0.00	0.00	126.00	0.00	0.00	0.00	126.00	0.00	0.00	0.00	126.00	378.00	
					2025	FISICO	7.00	7.00	7.00	7.00	7.00	7.00	7.00	7.00	7.00	7.00	7.00	8.00	85.00	
						COSTEO S/	0.00	0.00	0.00	126.00	0.00	0.00	0.00	126.00	0.00	0.00	0.00	126.00	378.00	
					2023	FISICO	2.00	1.00	1.00	1.00	1.00	2.00	1.00	1.00	1.00	1.00	1.00	8.00	1.00	21.00
						COSTEO S/	0.00	0.00	0.00	126.00	0.00	0.00	0.00	126.00	0.00	0.00	0.00	0.00	126.00	378.00
					2024	FISICO	2.00	1.00	1.00	1.00	1.00	2.00	1.00	1.00	1.00	1.00	1.00	8.00	1.00	21.00
						COSTEO S/	0.00	0.00	0.00	126.00	0.00	0.00	0.00	126.00	0.00	0.00	0.00	0.00	126.00	378.00
					2025	FISICO	2.00	1.00	1.00	1.00	1.00	2.00	1.00	1.00	1.00	1.00	1.00	8.00	1.00	21.00
						COSTEO S/	0.00	0.00	0.00	126.00	0.00	0.00	0.00	126.00	0.00	0.00	0.00	0.00	126.00	378.00
					2023	FISICO	122.00	12.00	12.00	12.00	12.00	13.00	12.00	12.00	12.00	12.00	12.00	12.00	17.00	260.00
						COSTEO S/	0.00	0.00	0.00	126.00	0.00	0.00	0.00	126.00	0.00	0.00	0.00	0.00	126.00	378.00
					2024	FISICO	122.00	12.00	12.00	12.00	12.00	13.00	12.00	12.00	12.00	12.00	12.00	12.00	17.00	260.00
						COSTEO S/	0.00	0.00	0.00	126.00	0.00	0.00	0.00	126.00	0.00	0.00	0.00	0.00	126.00	378.00
					2025	FISICO	122.00	12.00	12.00	12.00	12.00	13.00	12.00	12.00	12.00	12.00	12.00	12.00	17.00	260.00
						COSTEO S/	0.00	0.00	0.00	126.00	0.00	0.00	0.00	126.00	0.00	0.00	0.00	0.00	126.00	378.00
					2023	FISICO	5.00	5.00	0.00	5.00	5.00	0.00	5.00	5.00	5.00	0.00	5.00	5.00	45.00	
						COSTEO S/	8,181.37	8,181.37	8,181.37	8,181.37	8,181.37	8,181.37	8,181.37	8,181.37	8,181.37	8,181.37	8,181.37	8,181.37	98,176.44	
					2024	FISICO	5.00	5.00	0.00	5.00	5.00	0.00	5.00	5.00	5.00	0.00	5.00	5.00	45.00	
						COSTEO S/	8,181.37	8,181.37	8,181.37	8,181.37	8,181.37	8,181.37	8,181.37	8,181.37	8,181.37	8,181.37	8,181.37	8,181.37	98,176.44	
					2025	FISICO	5.00	5.00	0.00	5.00	5.00	0.00	5.00	5.00	5.00	0.00	5.00	5.00	45.00	
						COSTEO S/	8,181.37	8,181.37	8,181.37	8,181.37	8,181.37	8,181.37	8,181.37	8,181.37	8,181.37	8,181.37	8,181.37	8,181.37	98,176.44	
					2023	FISICO	2.00	2.00	2.00	2.00	2.00	3.00	2.00	2.00	2.00	2.00	2.00	2.00	25.00	
							8,181.37	8,181.37	8,181.37	8,181.37	8,181.37	8,181.37	8,181.37	8,181.37	8,181.37	8,181.37	8,181.37	8,181.37	98,176.44	

POI MultiAnual con Programación Física y Costeo

					COSTEO																
					S/																
				2024	FISICO	2.00	2.00	2.00	2.00	2.00	3.00	2.00	2.00	2.00	2.00	2.00	25.00				
					COSTEO	8,181.37	8,181.37	8,181.37	8,181.37	8,181.37	8,181.37	8,181.37	8,181.37	8,181.37	8,181.37	8,181.37	98,176.44				
				2025	FISICO	2.00	2.00	2.00	2.00	2.00	3.00	2.00	2.00	2.00	2.00	2.00	25.00				
					COSTEO	8,181.37	8,181.37	8,181.37	8,181.37	8,181.37	8,181.37	8,181.37	8,181.37	8,181.37	8,181.37	8,181.37	98,176.44				
AOI00150200194	3329409 - INFECCION DEL TRACTO URINARIO EN EL EMBARAZO	030401 - CHALHUANCA	CASO TRATADO	Muy Alta	2023	FISICO	0.00	10.00	10.00	10.00	10.00	0.00	10.00	5.00	10.00	0.00	10.00	0.00	75.00		
						COSTEO	8,181.37	8,181.37	8,181.37	8,181.37	8,181.37	8,181.37	8,181.37	8,181.37	8,181.37	8,181.37	8,181.37	8,181.37	8,181.37	8,181.37	98,176.44
					2024	FISICO	0.00	10.00	10.00	10.00	10.00	0.00	10.00	5.00	10.00	0.00	10.00	0.00	10.00	0.00	75.00
						COSTEO	8,181.37	8,181.37	8,181.37	8,181.37	8,181.37	8,181.37	8,181.37	8,181.37	8,181.37	8,181.37	8,181.37	8,181.37	8,181.37	8,181.37	98,176.44
					2025	FISICO	0.00	10.00	10.00	10.00	10.00	0.00	10.00	5.00	10.00	0.00	10.00	0.00	10.00	0.00	75.00
						COSTEO	8,181.37	8,181.37	8,181.37	8,181.37	8,181.37	8,181.37	8,181.37	8,181.37	8,181.37	8,181.37	8,181.37	8,181.37	8,181.37	8,181.37	98,176.44
AOI00150200195	3329413 - RUPTURA PREMATURA DE MEMBRANAS Y OTRARELACIONADAS	030401 - CHALHUANCA	CASO TRATADO	Muy Alta	2023	FISICO	1.00	1.00	1.00	2.00	1.00	1.00	1.00	2.00	1.00	1.00	1.00	2.00	15.00		
						COSTEO	2,722.21	2,722.21	2,722.21	36,811.21	2,722.21	2,722.21	2,722.21	2,722.21	36,811.21	2,722.21	2,722.21	2,722.21	36,811.21	134,933.52	
					2024	FISICO	1.00	1.00	1.00	2.00	1.00	1.00	1.00	2.00	1.00	1.00	1.00	1.00	2.00	15.00	
						COSTEO	2,722.21	2,722.21	2,722.21	36,811.21	2,722.21	2,722.21	2,722.21	2,722.21	36,811.21	2,722.21	2,722.21	2,722.21	36,811.21	134,933.52	
					2025	FISICO	1.00	1.00	1.00	2.00	1.00	1.00	1.00	2.00	1.00	1.00	1.00	1.00	2.00	15.00	
						COSTEO	2,722.21	2,722.21	2,722.21	36,811.21	2,722.21	2,722.21	2,722.21	2,722.21	36,811.21	2,722.21	2,722.21	2,722.21	36,811.21	134,933.52	
AOI00150200198	3329602 - HEMORRAGIAS INTRAPARTO Y POSTPARTO	030400 - MULTIDISTRITAL	PARTO COMPLICADO	Muy Alta	2023	FISICO	0.00	0.00	0.00	1.00	0.00	0.00	0.00	1.00	0.00	0.00	0.00	1.00	3.00		
						COSTEO	0.00	0.00	0.00	1,666.00	0.00	0.00	0.00	2,670.00	0.00	0.00	0.00	2,664.00	7,000.00		
					2024	FISICO	0.00	0.00	0.00	1.00	0.00	0.00	0.00	1.00	0.00	0.00	0.00	1.00	3.00		
						COSTEO	0.00	0.00	0.00	1,666.00	0.00	0.00	0.00	2,670.00	0.00	0.00	0.00	2,664.00	7,000.00		
					2025	FISICO	0.00	0.00	0.00	1.00	0.00	0.00	0.00	1.00	0.00	0.00	0.00	1.00	3.00		
						COSTEO	0.00	0.00	0.00	1,666.00	0.00	0.00	0.00	2,670.00	0.00	0.00	0.00	2,664.00	7,000.00		
AOI00150200199	3329801 - ATENCION DEL PUERPERIO	030400 - MULTIDISTRITAL	ATENCION PUERPERAL	Muy Alta	2023	FISICO	11.00	12.00	12.00	11.00	12.00	12.00	11.00	12.00	12.00	11.00	11.00	12.00	139.00		
						COSTEO	0.00	0.00	0.00	10,172.00	0.00	0.00	0.00	10,172.00	0.00	0.00	0.00	10,172.00	30,516.00		
					2024	FISICO	11.00	12.00	12.00	11.00	12.00	12.00	11.00	12.00	12.00	11.00	11.00	12.00	139.00		
						COSTEO	0.00	0.00	0.00	10,172.00	0.00	0.00	0.00	10,172.00	0.00	0.00	0.00	10,172.00	30,516.00		
					2025	FISICO	11.00	12.00	12.00	11.00	12.00	12.00	11.00	12.00	12.00	11.00	11.00	12.00	139.00		
						COSTEO	0.00	0.00	0.00	10,172.00	0.00	0.00	0.00	10,172.00	0.00	0.00	0.00	10,172.00	30,516.00		
AOI00150200200	3329903 - OTRAS COMPLICACIONES DEL PUERPERIO	030400 - MULTIDISTRITAL	CASO TRATADO	Muy Alta	2023	FISICO	0.00	0.00	0.00	1.00	0.00	0.00	0.00	1.00	0.00	0.00	0.00	1.00	3.00		
						COSTEO	0.00	0.00	0.00	583.00	0.00	0.00	0.00	584.00	0.00	0.00	0.00	583.00	1,750.00		
					2024	FISICO	0.00	0.00	0.00	1.00	0.00	0.00	0.00	1.00	0.00	0.00	0.00	1.00	3.00		
						COSTEO	0.00	0.00	0.00	583.00	0.00	0.00	0.00	584.00	0.00	0.00	0.00	583.00	1,750.00		
					2025	FISICO	0.00	0.00	0.00	1.00	0.00	0.00	0.00	1.00	0.00	0.00	0.00	1.00	3.00		
						COSTEO	0.00	0.00	0.00	583.00	0.00	0.00	0.00	584.00	0.00	0.00	0.00	583.00	1,750.00		

POI MultiAnual con Programación Física y Costeo

AOI00150200202	3330401 - REFERENCIA DE FONP / FUNCIONES OBSTETRICAS NEONATALES PRIMARIAS	030400 - MULTIDISTRITAL	GESTANTE Y/O NEONATO REFERIDO	Muy Alta	2023	FISICO	14.00	15.00	15.00	15.00	15.00	23.00	15.00	15.00	15.00	15.00	17.00	189.00		
						COSTEO S/	0.00	0.00	0.00	29,327.80	0.00	0.00	0.00	6,107.80	23,220.00	0.00	0.00	29,327.80	87,983.40	
					2024	FISICO	14.00	15.00	15.00	15.00	15.00	23.00	15.00	15.00	15.00	15.00	15.00	15.00	17.00	189.00
						COSTEO S/	0.00	0.00	0.00	29,327.80	0.00	0.00	0.00	6,107.80	23,220.00	0.00	0.00	29,327.80	87,983.40	
					2025	FISICO	14.00	15.00	15.00	15.00	15.00	23.00	15.00	15.00	15.00	15.00	17.00	189.00		
						COSTEO S/	0.00	0.00	0.00	29,327.80	0.00	0.00	0.00	6,107.80	23,220.00	0.00	0.00	29,327.80	87,983.40	
AOI00150200203	3330402 - REFERENCIA DE FONB / FUNCIONES OBSTETRICAS NEONATALES BASICAS	030400 - MULTIDISTRITAL	GESTANTE Y/O NEONATO REFERIDO	Muy Alta	2023	FISICO	10.00	10.00	10.00	10.00	10.00	10.00	10.00	10.00	10.00	10.00	10.00	120.00		
						COSTEO S/	0.00	0.00	0.00	29,327.80	0.00	0.00	0.00	6,107.80	23,220.00	0.00	0.00	29,327.80	87,983.40	
					2024	FISICO	10.00	10.00	10.00	10.00	10.00	10.00	10.00	10.00	10.00	10.00	10.00	10.00	10.00	120.00
						COSTEO S/	0.00	0.00	0.00	29,327.80	0.00	0.00	0.00	6,107.80	23,220.00	0.00	0.00	29,327.80	87,983.40	
					2025	FISICO	10.00	10.00	10.00	10.00	10.00	10.00	10.00	10.00	10.00	10.00	120.00			
						COSTEO S/	0.00	0.00	0.00	29,327.80	0.00	0.00	0.00	6,107.80	23,220.00	0.00	0.00	29,327.80	87,983.40	
AOI00150200205	3330501 - ATENCION INMEDIATA DEL RECIEN NACIDO	030400 - MULTIDISTRITAL	RECIEN NACIDO ATENDIDO	Muy Alta	2023	FISICO	5.00	5.00	5.00	5.00	5.00	5.00	5.00	5.00	5.00	5.00	5.00	60.00		
						COSTEO S/	0.00	0.00	0.00	15,477.08	0.00	0.00	0.00	24.08	15,453.00	0.00	0.00	15,477.08	46,431.24	
					2024	FISICO	5.00	5.00	5.00	5.00	5.00	5.00	5.00	5.00	5.00	5.00	5.00	5.00	5.00	60.00
						COSTEO S/	0.00	0.00	0.00	15,477.08	0.00	0.00	0.00	24.08	15,453.00	0.00	0.00	15,477.08	46,431.24	
					2025	FISICO	5.00	5.00	5.00	5.00	5.00	5.00	5.00	5.00	5.00	5.00	60.00			
						COSTEO S/	0.00	0.00	0.00	15,477.08	0.00	0.00	0.00	24.08	15,453.00	0.00	0.00	15,477.08	46,431.24	
AOI00150200206	3330502 - CONTROL DEL RECIEN NACIDO	030400 - MULTIDISTRITAL	RECIEN NACIDO ATENDIDO	Muy Alta	2023	FISICO	11.00	12.00	12.00	11.00	12.00	12.00	11.00	12.00	12.00	11.00	12.00	12.00	140.00	
						COSTEO S/	0.00	0.00	0.00	15,477.08	0.00	0.00	0.00	24.08	15,453.00	0.00	0.00	15,477.08	46,431.24	
					2024	FISICO	11.00	12.00	12.00	11.00	12.00	12.00	11.00	12.00	12.00	11.00	12.00	12.00	12.00	140.00
						COSTEO S/	0.00	0.00	0.00	15,477.08	0.00	0.00	0.00	24.08	15,453.00	0.00	0.00	15,477.08	46,431.24	
					2025	FISICO	11.00	12.00	12.00	11.00	12.00	12.00	11.00	12.00	12.00	11.00	12.00	12.00	140.00	
						COSTEO S/	0.00	0.00	0.00	15,477.08	0.00	0.00	0.00	24.08	15,453.00	0.00	0.00	15,477.08	46,431.24	
AOI00150200208	3330503 - VISITA DOMICILIARIA	030400 - MULTIDISTRITAL	VISITA	Muy Alta	2023	FISICO	11.00	12.00	12.00	11.00	12.00	12.00	11.00	12.00	12.00	11.00	12.00	12.00	140.00	
						COSTEO S/	0.00	0.00	0.00	15,477.08	0.00	0.00	0.00	24.08	15,453.00	0.00	0.00	15,477.08	46,431.24	
					2024	FISICO	11.00	12.00	12.00	11.00	12.00	12.00	11.00	12.00	12.00	11.00	12.00	12.00	12.00	140.00
						COSTEO S/	0.00	0.00	0.00	15,477.08	0.00	0.00	0.00	24.08	15,453.00	0.00	0.00	15,477.08	46,431.24	
					2025	FISICO	11.00	12.00	12.00	11.00	12.00	12.00	11.00	12.00	12.00	11.00	12.00	12.00	140.00	
						COSTEO S/	0.00	0.00	0.00	15,477.08	0.00	0.00	0.00	24.08	15,453.00	0.00	0.00	15,477.08	46,431.24	
AOI00150200209	3330504 - TAMIZAJE NEONATAL / PROCESAMIENTO DE MUESTRA	030400 - MULTIDISTRITAL	RECIEN NACIDO ATENDIDO	Muy Alta	2023	FISICO	5.00	5.00	5.00	5.00	5.00	5.00	5.00	5.00	5.00	5.00	5.00	60.00		
						COSTEO S/	0.00	0.00	0.00	15,477.08	0.00	0.00	0.00	24.08	15,453.00	0.00	0.00	15,477.08	46,431.24	
					2024	FISICO	5.00	5.00	5.00	5.00	5.00	5.00	5.00	5.00	5.00	5.00	5.00	5.00	5.00	60.00
						COSTEO S/	0.00	0.00	0.00	15,477.08	0.00	0.00	0.00	24.08	15,453.00	0.00	0.00	15,477.08	46,431.24	
					2025	FISICO	5.00	5.00	5.00	5.00	5.00	5.00	5.00	5.00	5.00	5.00	60.00			

POI MultiAnual con Programación Física y Costeo

					COSTEO	0.00	0.00	0.00	15,477.08	0.00	0.00	0.00	24.08	15,453.00	0.00	0.00	15,477.08	46,431.24			
AOI00150200210	3330505 - ATENCIÓN DEL RECIÉN NACIDO EN ALOJAMIENTO CONJUNTO	030400 - MULTIDISTRITAL	RECIEN NACIDO ATENDIDO	Muy Alta	2023	FISICO	5.00	5.00	5.00	5.00	5.00	5.00	5.00	5.00	5.00	5.00	5.00	5.00	60.00		
						COSTEO S/	0.00	0.00	0.00	15,477.08	0.00	0.00	0.00	24.08	15,453.00	0.00	0.00	15,477.08	46,431.24		
					2024	FISICO	5.00	5.00	5.00	5.00	5.00	5.00	5.00	5.00	5.00	5.00	5.00	5.00	5.00	5.00	60.00
						COSTEO S/	0.00	0.00	0.00	15,477.08	0.00	0.00	0.00	24.08	15,453.00	0.00	0.00	15,477.08	46,431.24		
					2025	FISICO	5.00	5.00	5.00	5.00	5.00	5.00	5.00	5.00	5.00	5.00	5.00	5.00	5.00	5.00	60.00
					COSTEO S/	0.00	0.00	0.00	15,477.08	0.00	0.00	0.00	24.08	15,453.00	0.00	0.00	15,477.08	46,431.24			
AOI00150200212	3329201 - ORIENTACION/CONSEJERIA EN SALUD SEXUAL Y REPRODUCTIVA	030400 - MULTIDISTRITAL	PERSONA ATENDIDA	Muy Alta	2023	FISICO	194.00	194.00	194.00	194.00	194.00	194.00	194.00	194.00	194.00	194.00	194.00	198.00	2,332.00		
						COSTEO S/	0.00	0.00	0.00	1,972.00	0.00	0.00	0.00	1,972.00	0.00	0.00	0.00	1,972.00	5,916.00		
					2024	FISICO	194.00	194.00	194.00	194.00	194.00	194.00	194.00	194.00	194.00	194.00	194.00	194.00	194.00	198.00	2,332.00
						COSTEO S/	0.00	0.00	0.00	1,972.00	0.00	0.00	0.00	1,972.00	0.00	0.00	0.00	1,972.00	5,916.00		
					2025	FISICO	194.00	194.00	194.00	194.00	194.00	194.00	194.00	194.00	194.00	194.00	194.00	194.00	194.00	198.00	2,332.00
					COSTEO S/	0.00	0.00	0.00	1,972.00	0.00	0.00	0.00	1,972.00	0.00	0.00	0.00	1,972.00	5,916.00			
AOI00150200213	3329202 - CAPTACION DE MUJERES CON DEMANDA INSATISFECHA DE PLANIFICACION FAMILIAR	030400 - MULTIDISTRITAL	PERSONA ATENDIDA	Muy Alta	2023	FISICO	59.00	59.00	59.00	59.00	59.00	70.00	59.00	59.00	59.00	59.00	59.00	59.00	59.00	719.00	
						COSTEO S/	0.00	0.00	0.00	1,972.00	0.00	0.00	0.00	1,972.00	0.00	0.00	0.00	1,972.00	5,916.00		
					2024	FISICO	59.00	59.00	59.00	59.00	59.00	70.00	59.00	59.00	59.00	59.00	59.00	59.00	59.00	59.00	719.00
						COSTEO S/	0.00	0.00	0.00	1,972.00	0.00	0.00	0.00	1,972.00	0.00	0.00	0.00	1,972.00	5,916.00		
					2025	FISICO	59.00	59.00	59.00	59.00	59.00	70.00	59.00	59.00	59.00	59.00	59.00	59.00	59.00	59.00	719.00
					COSTEO S/	0.00	0.00	0.00	1,972.00	0.00	0.00	0.00	1,972.00	0.00	0.00	0.00	1,972.00	5,916.00			
AOI00150200215	3329203 - ATENCION PREGESTACIONAL	030400 - MULTIDISTRITAL	PERSONA ATENDIDA	Muy Alta	2023	FISICO	19.00	19.00	19.00	19.00	19.00	24.00	19.00	19.00	19.00	19.00	19.00	19.00	19.00	233.00	
						COSTEO S/	0.00	0.00	0.00	1,972.00	0.00	0.00	0.00	1,972.00	0.00	0.00	0.00	1,972.00	5,916.00		
					2024	FISICO	19.00	19.00	19.00	19.00	19.00	24.00	19.00	19.00	19.00	19.00	19.00	19.00	19.00	19.00	233.00
						COSTEO S/	0.00	0.00	0.00	1,972.00	0.00	0.00	0.00	1,972.00	0.00	0.00	0.00	1,972.00	5,916.00		
					2025	FISICO	19.00	19.00	19.00	19.00	19.00	24.00	19.00	19.00	19.00	19.00	19.00	19.00	19.00	19.00	233.00
					COSTEO S/	0.00	0.00	0.00	1,972.00	0.00	0.00	0.00	1,972.00	0.00	0.00	0.00	1,972.00	5,916.00			
AOI00150200330	3317210 - GESTANTE CON SUPLEMENTO DE HIERRO Y ÁCIDO FÓLICO	030400 - MULTIDISTRITAL	GESTANTE SUPLEMENTADA	Muy Alta	2023	FISICO	7.00	7.00	7.00	7.00	7.00	6.00	7.00	7.00	7.00	7.00	7.00	7.00	7.00	83.00	
						COSTEO S/	0.00	0.00	0.00	8,750.00	0.00	0.00	0.00	2,500.00	6,250.00	0.00	0.00	8,750.00	26,250.00		
					2024	FISICO	7.00	7.00	7.00	7.00	7.00	6.00	7.00	7.00	7.00	7.00	7.00	7.00	7.00	7.00	83.00
						COSTEO S/	0.00	0.00	0.00	8,750.00	0.00	0.00	0.00	2,500.00	6,250.00	0.00	0.00	8,750.00	26,250.00		
					2025	FISICO	7.00	7.00	7.00	7.00	7.00	6.00	7.00	7.00	7.00	7.00	7.00	7.00	7.00	7.00	83.00
					COSTEO S/	0.00	0.00	0.00	8,750.00	0.00	0.00	0.00	2,500.00	6,250.00	0.00	0.00	8,750.00	26,250.00			
AOI00150200365	5000202 - COMUNICADORES Y PERIODISTAS INFORMADOS EN TEMAS DE SALUD SEXUAL Y SALUD REPRODUCTIVA	030400 - MULTIDISTRITAL	PERSONA INFORMADA	Muy Alta	2023	FISICO	1.00	1.00	1.00	1.00	1.00	1.00	1.00	1.00	1.00	1.00	1.00	1.00	12.00		
						COSTEO S/	0.00	0.00	2,000.00	0.00	0.00	2,000.00	0.00	0.00	2,000.00	0.00	0.00	2,000.00	8,000.00		
					2024	FISICO	1.00	1.00	1.00	1.00	1.00	1.00	1.00	1.00	1.00	1.00	1.00	1.00	1.00	1.00	12.00

MATERNO NEONATAL				COSTEO S/														
				2024	FISICO	0.00	0.00	1.00	0.00	0.00	1.00	0.00	0.00	1.00	0.00	0.00	1.00	4.00
					COSTEO S/	16,799.00	16,799.00	17,099.00	16,799.00	16,799.00	17,099.00	16,799.00	16,799.00	17,099.00	16,799.00	16,799.00	16,799.00	202,488.00
				2025	FISICO	0.00	0.00	1.00	0.00	0.00	1.00	0.00	0.00	1.00	0.00	0.00	1.00	4.00
					COSTEO S/	16,799.00	16,799.00	17,099.00	16,799.00	16,799.00	17,099.00	16,799.00	16,799.00	17,099.00	16,799.00	16,799.00	16,799.00	202,488.00

AEI.01.04 - ATENCIÓN INTEGRAL PARA DISMINUIR LA TBC; VIH/SIDA; EN LA POBLACIÓN.

CODIGO	ACTIVIDAD OPERATIVA	UBIGEO	U.M.	PRIORIDAD	PERIODO MULTIANUAL	PROGRAMACION MENSUAL												TOTAL ANUAL							
						META	01	02	03	04	05	06	07	08	09	10	11		12						
AOI00150200059	4396201 - IDENTIFICACION Y EXAMEN DE SINTOMATICOS RESPIRATORIOS EN LAS ATENCIONES A PERSONAS > 15 AÑOS Y POBLACION VULNERABLE	030400 - MULTIDISTRITAL	PERSONA ATENDIDA	Muy Alta	2023	FISICO	138.00	138.00	138.00	138.00	138.00	138.00	138.00	138.00	138.00	138.00	138.00	138.00	1,656.00						
						COSTEO S/	0.00	0.00	2,390.00	0.00	0.00	2,390.00	0.00	0.00	2,390.00	0.00	0.00	2,390.00	0.00	0.00	2,390.00	9,560.00			
					2024	FISICO	138.00	138.00	138.00	138.00	138.00	138.00	138.00	138.00	138.00	138.00	138.00	138.00	138.00	138.00	138.00	1,656.00			
						COSTEO S/	0.00	0.00	2,390.00	0.00	0.00	2,390.00	0.00	0.00	2,390.00	0.00	0.00	2,390.00	0.00	0.00	2,390.00	9,560.00			
					2025	FISICO	138.00	138.00	138.00	138.00	138.00	138.00	138.00	138.00	138.00	138.00	138.00	138.00	138.00	138.00	138.00	1,656.00			
						COSTEO S/	0.00	0.00	2,390.00	0.00	0.00	2,390.00	0.00	0.00	2,390.00	0.00	0.00	2,390.00	0.00	0.00	2,390.00	9,560.00			
					AOI00150200060	4396202 - REALIZAR EL SEGUIMIENTO DIAGNOSTICO AL SINTOMATICOS RESPIRATORIOS CON 2 RESULTADOS DE BACILOSCOPIA NEGATIVA	030400 - MULTIDISTRITAL	PERSONA ATENDIDA	Muy Alta	2023	FISICO	13.00	13.00	14.00	14.00	14.00	14.00	14.00	14.00	14.00	14.00	14.00	14.00	14.00	166.00
											COSTEO S/	0.00	0.00	2,390.00	0.00	0.00	2,390.00	0.00	0.00	2,390.00	0.00	0.00	2,390.00	0.00	0.00
2024	FISICO	13.00	13.00	14.00						14.00	14.00	14.00	14.00	14.00	14.00	14.00	14.00	14.00	14.00	14.00	14.00	166.00			
	COSTEO S/	0.00	0.00	2,390.00						0.00	0.00	2,390.00	0.00	0.00	2,390.00	0.00	0.00	2,390.00	0.00	0.00	2,390.00	9,560.00			
2025	FISICO	13.00	13.00	14.00						14.00	14.00	14.00	14.00	14.00	14.00	14.00	14.00	14.00	14.00	14.00	14.00	166.00			
	COSTEO S/	0.00	0.00	2,390.00						0.00	0.00	2,390.00	0.00	0.00	2,390.00	0.00	0.00	2,390.00	0.00	0.00	2,390.00	9,560.00			
AOI00150200061	4396301 - ATENCION DE CONTACTOS	030400 - MULTIDISTRITAL	PERSONA ATENDIDA	Muy Alta						2023	FISICO	1.00	1.00	2.00	2.00	2.00	2.00	0.00	2.00	2.00	2.00	2.00	2.00	2.00	20.00
											COSTEO S/	0.00	0.00	75.00	0.00	0.00	75.00	0.00	0.00	75.00	0.00	0.00	75.00	0.00	0.00
					2024	FISICO	1.00	1.00	2.00	2.00	2.00	2.00	0.00	2.00	2.00	2.00	2.00	2.00	2.00	2.00	2.00	20.00			
						COSTEO S/	0.00	0.00	75.00	0.00	0.00	75.00	0.00	0.00	75.00	0.00	0.00	75.00	0.00	0.00	75.00	300.00			
					2025	FISICO	1.00	1.00	2.00	2.00	2.00	2.00	0.00	2.00	2.00	2.00	2.00	2.00	2.00	2.00	2.00	20.00			
						COSTEO S/	0.00	0.00	75.00	0.00	0.00	75.00	0.00	0.00	75.00	0.00	0.00	75.00	0.00	0.00	75.00	300.00			
					AOI00150200062	4396302 - BRINDAR ADMINISTRACION DE TERAPIA PREVENTIVA	030400 - MULTIDISTRITAL	PERSONA TRATADA	Muy Alta	2023	FISICO	0.00	0.00	1.00	0.00	0.00	1.00	0.00	0.00	1.00	0.00	0.00	0.00	2.00	5.00
											COSTEO S/	0.00	0.00	75.00	0.00	0.00	75.00	0.00	0.00	75.00	0.00	0.00	75.00	0.00	0.00
2024	FISICO	0.00	0.00	1.00						0.00	0.00	1.00	0.00	0.00	1.00	0.00	0.00	1.00	0.00	0.00	2.00	5.00			
	COSTEO S/	0.00	0.00	75.00						0.00	0.00	75.00	0.00	0.00	75.00	0.00	0.00	75.00	0.00	0.00	75.00	300.00			
2025	FISICO	0.00	0.00	1.00						0.00	0.00	1.00	0.00	0.00	1.00	0.00	0.00	1.00	0.00	0.00	2.00	5.00			
	COSTEO S/	0.00	0.00	75.00						0.00	0.00	75.00	0.00	0.00	75.00	0.00	0.00	75.00	0.00	0.00	75.00	300.00			
AOI00150200063	4396401 - DIAGNOSTICO DE TUBERCULOSIS PULMONAR	030400 - MULTIDISTRITAL	PERSONA DIAGNOSTICADA	Muy Alta						2023	FISICO	0.00	0.00	1.00	0.00	0.00	1.00	0.00	0.00	2.00	0.00	0.00	1.00	5.00	
											COSTEO S/	0.00	0.00	450.00	0.00	0.00	450.00	0.00	0.00	450.00	0.00	0.00	450.00	0.00	0.00
					2024	FISICO	0.00	0.00	1.00	0.00	0.00	1.00	0.00	0.00	2.00	0.00	0.00	1.00	0.00	0.00	5.00				
						COSTEO S/	0.00	0.00	450.00	0.00	0.00	450.00	0.00	0.00	450.00	0.00	0.00	450.00	0.00	0.00	450.00	1,800.00			

POI MultiAnual con Programación Física y Costeo

					2025	FISICO	0.00	0.00	1.00	0.00	0.00	1.00	0.00	0.00	1.00	5.00			
						COSTEO S/	0.00	0.00	450.00	0.00	0.00	450.00	0.00	0.00	450.00	0.00	0.00	450.00	1,800.00
AOI00150200064	4396402 - REALIZAR DIAGNOSTICO DE TUBERCULOSIS EXTRA PULMONAR	030400 - MULTIDISTRITAL	PERSONA DIAGNOSTICADA	Muy Alta	2023	FISICO	0.00	0.00	1.00	0.00	0.00	1.00	0.00	0.00	2.00	0.00	1.00	5.00	
						COSTEO S/	0.00	0.00	450.00	0.00	0.00	450.00	0.00	0.00	450.00	0.00	0.00	450.00	1,800.00
					2024	FISICO	0.00	0.00	1.00	0.00	0.00	1.00	0.00	0.00	2.00	0.00	0.00	1.00	5.00
						COSTEO S/	0.00	0.00	450.00	0.00	0.00	450.00	0.00	0.00	450.00	0.00	0.00	450.00	1,800.00
2025	FISICO	0.00	0.00	1.00	0.00	0.00	1.00	0.00	0.00	2.00	0.00	0.00	1.00	5.00					
	COSTEO S/	0.00	0.00	450.00	0.00	0.00	450.00	0.00	0.00	450.00	0.00	0.00	450.00	1,800.00					
AOI00150200065	4397301 - REALIZAR DESPISTAJE Y DIAGNOSTICO DE TB Y VIH/SIDA	030400 - MULTIDISTRITAL	PERSONA ATENDIDA	Muy Alta	2023	FISICO	0.00	0.00	1.00	0.00	0.00	1.00	0.00	0.00	2.00	0.00	0.00	1.00	5.00
						COSTEO S/	0.00	0.00	30.00	0.00	0.00	30.00	0.00	0.00	30.00	0.00	0.00	30.00	120.00
					2024	FISICO	0.00	0.00	1.00	0.00	0.00	1.00	0.00	0.00	2.00	0.00	0.00	1.00	5.00
						COSTEO S/	0.00	0.00	30.00	0.00	0.00	30.00	0.00	0.00	30.00	0.00	0.00	30.00	120.00
2025	FISICO	0.00	0.00	1.00	0.00	0.00	1.00	0.00	0.00	2.00	0.00	0.00	1.00	5.00					
	COSTEO S/	0.00	0.00	30.00	0.00	0.00	30.00	0.00	0.00	30.00	0.00	0.00	30.00	120.00					
AOI00150200066	4397302 - REALIZAR DESPISTAJE Y DIAGNOSTICO PARA PACIENTES CON TB Y DIABETES MELLITUS	030400 - MULTIDISTRITAL	PERSONA ATENDIDA	Muy Alta	2023	FISICO	0.00	0.00	1.00	0.00	0.00	1.00	0.00	0.00	2.00	0.00	0.00	1.00	5.00
						COSTEO S/	0.00	0.00	30.00	0.00	0.00	30.00	0.00	0.00	30.00	0.00	0.00	30.00	120.00
					2024	FISICO	0.00	0.00	1.00	0.00	0.00	1.00	0.00	0.00	2.00	0.00	0.00	1.00	5.00
						COSTEO S/	0.00	0.00	30.00	0.00	0.00	30.00	0.00	0.00	30.00	0.00	0.00	30.00	120.00
2025	FISICO	0.00	0.00	1.00	0.00	0.00	1.00	0.00	0.00	2.00	0.00	0.00	1.00	5.00					
	COSTEO S/	0.00	0.00	30.00	0.00	0.00	30.00	0.00	0.00	30.00	0.00	0.00	30.00	120.00					
AOI00150200067	4397303 - REALIZAR DESPISTAJE Y DIAGNOSTICO PARA PACIENTES CON TB E INSUFICIENCIA RENAL	030400 - MULTIDISTRITAL	PERSONA ATENDIDA	Muy Alta	2023	FISICO	0.00	0.00	0.00	0.00	0.00	0.00	0.00	0.00	0.00	0.00	1.00	1.00	
						COSTEO S/	0.00	0.00	30.00	0.00	0.00	30.00	0.00	0.00	30.00	0.00	0.00	30.00	120.00
					2024	FISICO	0.00	0.00	0.00	0.00	0.00	0.00	0.00	0.00	0.00	0.00	0.00	1.00	1.00
						COSTEO S/	0.00	0.00	30.00	0.00	0.00	30.00	0.00	0.00	30.00	0.00	0.00	30.00	120.00
2025	FISICO	0.00	0.00	0.00	0.00	0.00	0.00	0.00	0.00	0.00	0.00	0.00	1.00	1.00					
	COSTEO S/	0.00	0.00	30.00	0.00	0.00	30.00	0.00	0.00	30.00	0.00	0.00	30.00	120.00					
AOI00150200068	4397304 - REALIZAR DESPISTAJE Y DIAGNOSTICO DE TB Y ASMA	030400 - MULTIDISTRITAL	PERSONA ATENDIDA	Muy Alta	2023	FISICO	0.00	0.00	0.00	0.00	0.00	0.00	0.00	0.00	1.00	0.00	0.00	1.00	2.00
						COSTEO S/	0.00	0.00	30.00	0.00	0.00	30.00	0.00	0.00	30.00	0.00	0.00	30.00	120.00
					2024	FISICO	0.00	0.00	0.00	0.00	0.00	0.00	0.00	0.00	1.00	0.00	0.00	1.00	2.00
						COSTEO S/	0.00	0.00	30.00	0.00	0.00	30.00	0.00	0.00	30.00	0.00	0.00	30.00	120.00
2025	FISICO	0.00	0.00	0.00	0.00	0.00	0.00	0.00	0.00	1.00	0.00	0.00	1.00	2.00					
	COSTEO S/	0.00	0.00	30.00	0.00	0.00	30.00	0.00	0.00	30.00	0.00	0.00	30.00	120.00					
AOI00150200069	4397305 -REALIZAR DESPISTAJE Y DIAGNOSTICO DE TB Y EPOC	030400 - MULTIDISTRITAL	PERSONA ATENDIDA	Muy Alta	2023	FISICO	0.00	0.00	0.00	0.00	0.00	0.00	0.00	1.00	0.00	0.00	1.00	2.00	
						COSTEO S/	0.00	0.00	30.00	0.00	0.00	30.00	0.00	0.00	30.00	0.00	0.00	30.00	120.00

POI MultiAnual con Programación Física y Costeo

					2024	FISICO	0.00	0.00	0.00	0.00	0.00	0.00	0.00	0.00	1.00	0.00	0.00	1.00	2.00	
						COSTEO S/	0.00	0.00	30.00	0.00	0.00	30.00	0.00	0.00	30.00	0.00	0.00	30.00	120.00	
					2025	FISICO	0.00	0.00	0.00	0.00	0.00	0.00	0.00	0.00	1.00	0.00	0.00	1.00	2.00	
						COSTEO S/	0.00	0.00	30.00	0.00	0.00	30.00	0.00	0.00	30.00	0.00	0.00	30.00	120.00	
					2023	FISICO	9.00	9.00	10.00	10.00	10.00	10.00	10.00	10.00	10.00	10.00	10.00	10.00	10.00	118.00
						COSTEO S/	0.00	0.00	90.00	0.00	0.00	90.00	0.00	0.00	90.00	0.00	0.00	90.00	360.00	
					2024	FISICO	9.00	9.00	10.00	10.00	10.00	10.00	10.00	10.00	10.00	10.00	10.00	10.00	10.00	118.00
						COSTEO S/	0.00	0.00	90.00	0.00	0.00	90.00	0.00	0.00	90.00	0.00	0.00	90.00	360.00	
					2025	FISICO	9.00	9.00	10.00	10.00	10.00	10.00	10.00	10.00	10.00	10.00	10.00	10.00	10.00	118.00
						COSTEO S/	0.00	0.00	90.00	0.00	0.00	90.00	0.00	0.00	90.00	0.00	0.00	90.00	360.00	
					2023	FISICO	0.00	0.00	1.00	0.00	0.00	1.00	0.00	0.00	2.00	0.00	0.00	1.00	5.00	
						COSTEO S/	0.00	0.00	11.00	0.00	0.00	11.00	0.00	0.00	11.00	0.00	0.00	12.00	45.00	
					2024	FISICO	0.00	0.00	1.00	0.00	0.00	1.00	0.00	0.00	2.00	0.00	0.00	1.00	5.00	
						COSTEO S/	0.00	0.00	11.00	0.00	0.00	11.00	0.00	0.00	11.00	0.00	0.00	12.00	45.00	
					2025	FISICO	0.00	0.00	1.00	0.00	0.00	1.00	0.00	0.00	2.00	0.00	0.00	1.00	5.00	
						COSTEO S/	0.00	0.00	11.00	0.00	0.00	11.00	0.00	0.00	11.00	0.00	0.00	12.00	45.00	
					2023	FISICO	241.00	241.00	243.00	241.00	241.00	243.00	241.00	241.00	243.00	241.00	241.00	242.00	2,899.00	
						COSTEO S/	52.50	0.00	0.00	52.50	0.00	0.00	52.50	0.00	0.00	52.50	0.00	0.00	210.00	
					2024	FISICO	241.00	241.00	243.00	241.00	241.00	243.00	241.00	241.00	243.00	241.00	241.00	242.00	2,899.00	
						COSTEO S/	52.50	0.00	0.00	52.50	0.00	0.00	52.50	0.00	0.00	52.50	0.00	0.00	210.00	
					2025	FISICO	241.00	241.00	243.00	241.00	241.00	243.00	241.00	241.00	243.00	241.00	241.00	242.00	2,899.00	
						COSTEO S/	52.50	0.00	0.00	52.50	0.00	0.00	52.50	0.00	0.00	52.50	0.00	0.00	210.00	
					2023	FISICO	155.00	154.00	156.00	155.00	154.00	156.00	155.00	154.00	156.00	155.00	154.00	155.00	1,859.00	
						COSTEO S/	52.50	0.00	0.00	52.50	0.00	0.00	52.50	0.00	0.00	52.50	0.00	0.00	210.00	
					2024	FISICO	155.00	154.00	156.00	155.00	154.00	156.00	155.00	154.00	156.00	155.00	154.00	155.00	1,859.00	
						COSTEO S/	52.50	0.00	0.00	52.50	0.00	0.00	52.50	0.00	0.00	52.50	0.00	0.00	210.00	
					2025	FISICO	155.00	154.00	156.00	155.00	154.00	156.00	155.00	154.00	156.00	155.00	154.00	155.00	1,859.00	
						COSTEO S/	52.50	0.00	0.00	52.50	0.00	0.00	52.50	0.00	0.00	52.50	0.00	0.00	210.00	
					2023	FISICO	43.00	43.00	44.00	43.00	43.00	44.00	43.00	43.00	44.00	42.00	43.00	44.00	519.00	
						COSTEO S/	187.50	0.00	0.00	187.50	0.00	0.00	187.50	0.00	0.00	187.50	0.00	0.00	750.00	
					2024	FISICO	43.00	43.00	44.00	43.00	43.00	44.00	43.00	43.00	44.00	42.00	43.00	44.00	519.00	
						COSTEO S/	187.50	0.00	0.00	187.50	0.00	0.00	187.50	0.00	0.00	187.50	0.00	0.00	750.00	
					2025	FISICO	43.00	43.00	44.00	43.00	43.00	44.00	43.00	43.00	44.00	42.00	43.00	44.00	519.00	
						COSTEO S/	187.50	0.00	0.00	187.50	0.00	0.00	187.50	0.00	0.00	187.50	0.00	0.00	750.00	

POI MultiAnual con Programación Física y Costeo

AOI00150200172	4395901 - BRINDAR ORIENTACIÓN/CONSEJERÍA EN VIH Y PREVENCIÓN DE ITS A POBLACIÓN ADULTA Y JOVEN	030400 - MULTIDISTRITAL	PERSONA INFORMADA	Muy Alta	2023	FISICO	80.00	80.00	82.00	80.00	80.00	82.00	80.00	80.00	82.00	80.00	80.00	81.00	967.00			
						COSTEO S/	187.50	0.00	0.00	187.50	0.00	0.00	187.50	0.00	0.00	187.50	0.00	0.00	187.50	0.00	0.00	750.00
						FISICO	80.00	80.00	82.00	80.00	80.00	82.00	80.00	80.00	82.00	80.00	80.00	82.00	80.00	80.00	81.00	967.00
						COSTEO S/	187.50	0.00	0.00	187.50	0.00	0.00	187.50	0.00	0.00	187.50	0.00	0.00	187.50	0.00	0.00	750.00
						FISICO	80.00	80.00	82.00	80.00	80.00	82.00	80.00	80.00	82.00	80.00	80.00	82.00	80.00	80.00	81.00	967.00
						COSTEO S/	187.50	0.00	0.00	187.50	0.00	0.00	187.50	0.00	0.00	187.50	0.00	0.00	187.50	0.00	0.00	750.00
AOI00150200178	4396001 - POBLACIÓN ADOLESCENTE INFORMADA SOBRE VIH/ITS EN ESPACIOS COMUNITARIOS	030400 - MULTIDISTRITAL	PERSONA INFORMADA	Muy Alta	2023	FISICO	20.00	20.00	21.00	20.00	20.00	22.00	20.00	20.00	21.00	20.00	20.00	21.00	245.00			
						COSTEO S/	225.00	0.00	0.00	225.00	0.00	0.00	225.00	0.00	0.00	225.00	0.00	0.00	225.00	0.00	0.00	900.00
						FISICO	20.00	20.00	21.00	20.00	20.00	22.00	20.00	20.00	21.00	20.00	20.00	21.00	20.00	20.00	21.00	245.00
						COSTEO S/	225.00	0.00	0.00	225.00	0.00	0.00	225.00	0.00	0.00	225.00	0.00	0.00	225.00	0.00	0.00	900.00
						FISICO	20.00	20.00	21.00	20.00	20.00	22.00	20.00	20.00	21.00	20.00	20.00	21.00	20.00	20.00	21.00	245.00
						COSTEO S/	225.00	0.00	0.00	225.00	0.00	0.00	225.00	0.00	0.00	225.00	0.00	0.00	225.00	0.00	0.00	900.00
AOI00150200180	4396002 - POBLACIÓN ADOLESCENTE QUE RECIBE ATENCIÓN PREVENTIVA EN VIH/ITS	030400 - MULTIDISTRITAL	PERSONA TAMIZADA	Muy Alta	2023	FISICO	20.00	20.00	21.00	20.00	20.00	22.00	20.00	20.00	21.00	20.00	20.00	21.00	245.00			
						COSTEO S/	225.00	0.00	0.00	225.00	0.00	0.00	225.00	0.00	0.00	225.00	0.00	0.00	225.00	0.00	0.00	900.00
						FISICO	20.00	20.00	21.00	20.00	20.00	22.00	20.00	20.00	21.00	20.00	20.00	21.00	20.00	20.00	21.00	245.00
						COSTEO S/	225.00	0.00	0.00	225.00	0.00	0.00	225.00	0.00	0.00	225.00	0.00	0.00	225.00	0.00	0.00	900.00
						FISICO	20.00	20.00	21.00	20.00	20.00	22.00	20.00	20.00	21.00	20.00	20.00	21.00	20.00	20.00	21.00	245.00
						COSTEO S/	225.00	0.00	0.00	225.00	0.00	0.00	225.00	0.00	0.00	225.00	0.00	0.00	225.00	0.00	0.00	900.00
AOI00150200186	4396101 - POBLACIÓN HSH, TRANS, TS Y DE LA DIVERSIDAD SEXUAL QUE RECIBE ATENCIÓN PREVENTIVA EN VIH/ITS	030400 - MULTIDISTRITAL	PERSONA TAMIZADA	Muy Alta	2023	FISICO	0.00	0.00	0.00	0.00	0.00	1.00	0.00	0.00	0.00	0.00	0.00	0.00	1.00	2.00		
						COSTEO S/	0.00	0.00	0.00	0.00	0.00	360.00	0.00	0.00	0.00	0.00	0.00	0.00	0.00	360.00	720.00	
						FISICO	0.00	0.00	0.00	0.00	0.00	1.00	0.00	0.00	0.00	0.00	0.00	0.00	0.00	0.00	1.00	2.00
						COSTEO S/	0.00	0.00	0.00	0.00	0.00	360.00	0.00	0.00	0.00	0.00	0.00	0.00	0.00	0.00	360.00	720.00
						FISICO	0.00	0.00	0.00	0.00	0.00	1.00	0.00	0.00	0.00	0.00	0.00	0.00	0.00	0.00	1.00	2.00
						COSTEO S/	0.00	0.00	0.00	0.00	0.00	360.00	0.00	0.00	0.00	0.00	0.00	0.00	0.00	0.00	360.00	720.00
AOI00150200189	4396102 - POBLACIÓN INDÍGENA AMAZÓNICA QUE RECIBE ATENCIÓN PREVENTIVA EN VIH/ITS	030400 - MULTIDISTRITAL	PERSONA TAMIZADA	Muy Alta	2023	FISICO	1.00	0.00	0.00	0.00	0.00	0.00	1.00	0.00	0.00	0.00	0.00	0.00	0.00	2.00		
						COSTEO S/	180.00	0.00	0.00	180.00	0.00	0.00	180.00	0.00	0.00	180.00	0.00	0.00	180.00	0.00	0.00	720.00
						FISICO	1.00	0.00	0.00	0.00	0.00	0.00	1.00	0.00	0.00	0.00	0.00	0.00	0.00	0.00	0.00	2.00
						COSTEO S/	180.00	0.00	0.00	180.00	0.00	0.00	180.00	0.00	0.00	180.00	0.00	0.00	180.00	0.00	0.00	720.00
						FISICO	1.00	0.00	0.00	0.00	0.00	0.00	1.00	0.00	0.00	0.00	0.00	0.00	0.00	0.00	0.00	2.00
						COSTEO S/	180.00	0.00	0.00	180.00	0.00	0.00	180.00	0.00	0.00	180.00	0.00	0.00	180.00	0.00	0.00	720.00
AOI00150200190	4396103 - PERSONAS CON EXPOSICIÓN NO OCUPACIONAL AL VIH QUE RECIBEN ATENCIÓN PREVENTIVA	030400 - MULTIDISTRITAL	PERSONA ATENDIDA	Muy Alta	2023	FISICO	0.00	1.00	0.00	0.00	0.00	0.00	0.00	1.00	0.00	0.00	0.00	0.00	0.00	2.00		
						COSTEO S/	180.00	0.00	0.00	180.00	0.00	0.00	180.00	0.00	0.00	180.00	0.00	0.00	180.00	0.00	0.00	720.00
						FISICO	0.00	1.00	0.00	0.00	0.00	0.00	0.00	1.00	0.00	0.00	0.00	0.00	0.00	0.00	0.00	2.00
						COSTEO S/	180.00	0.00	0.00	180.00	0.00	0.00	180.00	0.00	0.00	180.00	0.00	0.00	180.00	0.00	0.00	720.00
						FISICO	0.00	1.00	0.00	0.00	0.00	0.00	0.00	1.00	0.00	0.00	0.00	0.00	0.00	0.00	0.00	2.00
						COSTEO S/	180.00	0.00	0.00	180.00	0.00	0.00	180.00	0.00	0.00	180.00	0.00	0.00	180.00	0.00	0.00	720.00

POI MultiAnual con Programación Física y Costeo

S/																				
AOI00150200192	4396104 - POBLACIÓN PRIVADA DE LIBERTAD (PPL) QUE RECIBEN ATENCIÓN PREVENTIVA EN VIH/ITS	030400 - MULTIDISTRITAL	PERSONA TAMIZADA	Muy Alta	2023	FISICO	1.00	0.00	0.00	0.00	0.00	0.00	1.00	0.00	0.00	2.00				
						COSTEO S/	180.00	0.00	0.00	180.00	0.00	0.00	180.00	0.00	0.00	180.00	0.00	0.00	720.00	
					2024	FISICO	1.00	0.00	0.00	0.00	0.00	0.00	1.00	0.00	0.00	0.00	0.00	0.00	2.00	
						COSTEO S/	180.00	0.00	0.00	180.00	0.00	0.00	180.00	0.00	0.00	180.00	0.00	0.00	720.00	
					2025	FISICO	1.00	0.00	0.00	0.00	0.00	0.00	1.00	0.00	0.00	0.00	0.00	0.00	2.00	
						COSTEO S/	180.00	0.00	0.00	180.00	0.00	0.00	180.00	0.00	0.00	180.00	0.00	0.00	720.00	
AOI00150200196	4396105 - PERSONAS CON EXPOSICIÓN OCUPACIONAL AL VIH Y HEPATITIS B, QUE RECIBEN ATENCIÓN PREVENTIVA	030400 - MULTIDISTRITAL	PERSONA ATENDIDA	Muy Alta	2023	FISICO	0.00	1.00	0.00	0.00	0.00	0.00	1.00	0.00	0.00	0.00	2.00			
						COSTEO S/	0.00	180.00	0.00	0.00	180.00	0.00	180.00	0.00	0.00	0.00	180.00	0.00	720.00	
					2024	FISICO	0.00	1.00	0.00	0.00	0.00	0.00	1.00	0.00	0.00	0.00	0.00	0.00	2.00	
						COSTEO S/	0.00	180.00	0.00	0.00	180.00	0.00	180.00	0.00	0.00	0.00	0.00	180.00	0.00	720.00
					2025	FISICO	0.00	1.00	0.00	0.00	0.00	0.00	1.00	0.00	0.00	0.00	0.00	0.00	2.00	
						COSTEO S/	0.00	180.00	0.00	0.00	180.00	0.00	180.00	0.00	0.00	0.00	0.00	180.00	0.00	720.00
AOI00150200201	4396801 - PERSONAS CON DIAGNOSTICO DE INFECCIÓN DE TRANSMISIÓN SEXUAL (ITS) QUE RECIBE TRATAMIENTO	030401 - CHALHUANCA	CASO TRATADO	Muy Alta	2023	FISICO	9.00	9.00	9.00	9.00	9.00	9.00	10.00	10.00	10.00	10.00	113.00			
						COSTEO S/	2,611.95	2,611.95	2,611.95	2,611.95	2,611.95	2,611.95	2,611.95	2,611.95	2,611.95	2,611.95	2,611.95	2,611.95	31,343.40	
					2024	FISICO	9.00	9.00	9.00	9.00	9.00	9.00	9.00	10.00	10.00	10.00	10.00	10.00	113.00	
						COSTEO S/	2,611.95	2,611.95	2,611.95	2,611.95	2,611.95	2,611.95	2,611.95	2,611.95	2,611.95	2,611.95	2,611.95	2,611.95	31,343.40	
					2025	FISICO	9.00	9.00	9.00	9.00	9.00	9.00	9.00	10.00	10.00	10.00	10.00	10.00	113.00	
						COSTEO S/	2,611.95	2,611.95	2,611.95	2,611.95	2,611.95	2,611.95	2,611.95	2,611.95	2,611.95	2,611.95	2,611.95	2,611.95	31,343.40	
AOI00150200204	4396901 - NIÑOS Y ADOLESCENTES CON DIAGNÓSTICO DE VIH QUE RECIBEN ATENCIÓN INTEGRAL	030400 - MULTIDISTRITAL	PERSONA ATENDIDA	Muy Alta	2023	FISICO	1.00	0.00	0.00	0.00	0.00	0.00	0.00	0.00	0.00	0.00	1.00			
						COSTEO S/	4,500.00	0.00	0.00	4,500.00	0.00	0.00	4,500.00	0.00	0.00	4,500.00	0.00	0.00	18,000.00	
					2024	FISICO	1.00	0.00	0.00	0.00	0.00	0.00	0.00	0.00	0.00	0.00	0.00	0.00	1.00	
						COSTEO S/	4,500.00	0.00	0.00	4,500.00	0.00	0.00	4,500.00	0.00	0.00	4,500.00	0.00	0.00	18,000.00	
					2025	FISICO	1.00	0.00	0.00	0.00	0.00	0.00	0.00	0.00	0.00	0.00	0.00	0.00	1.00	
						COSTEO S/	4,500.00	0.00	0.00	4,500.00	0.00	0.00	4,500.00	0.00	0.00	4,500.00	0.00	0.00	18,000.00	
AOI00150200207	4396902 - ADULTOS Y JÓVENES CON DIAGNÓSTICO DE VIH QUE RECIBEN ATENCIÓN INTEGRAL	030400 - MULTIDISTRITAL	PERSONA ATENDIDA	Muy Alta	2023	FISICO	1.00	0.00	0.00	0.00	0.00	0.00	0.00	1.00	0.00	0.00	2.00			
						COSTEO S/	4,500.00	0.00	0.00	4,500.00	0.00	0.00	4,500.00	0.00	0.00	4,500.00	0.00	0.00	18,000.00	
					2024	FISICO	1.00	0.00	0.00	0.00	0.00	0.00	0.00	0.00	1.00	0.00	0.00	0.00	2.00	
						COSTEO S/	4,500.00	0.00	0.00	4,500.00	0.00	0.00	4,500.00	0.00	0.00	4,500.00	0.00	0.00	18,000.00	
					2025	FISICO	1.00	0.00	0.00	0.00	0.00	0.00	0.00	0.00	1.00	0.00	0.00	0.00	2.00	
						COSTEO S/	4,500.00	0.00	0.00	4,500.00	0.00	0.00	4,500.00	0.00	0.00	4,500.00	0.00	0.00	18,000.00	
AOI00150200214	4397001 - GESTANTES CON DIAGNOSTICO DE VIH QUE RECIBEN ATENCION INTEGRAL	030400 - MULTIDISTRITAL	GESTANTE ATENDIDA	Muy Alta	2023	FISICO	0.00	1.00	0.00	0.00	0.00	0.00	0.00	0.00	0.00	0.00	1.00			
						COSTEO S/	20.00	0.00	0.00	20.00	0.00	0.00	20.00	0.00	0.00	20.00	0.00	0.00	80.00	
					2024	FISICO	0.00	1.00	0.00	0.00	0.00	0.00	0.00	0.00	0.00	0.00	0.00	0.00	1.00	
						COSTEO	20.00	0.00	0.00	20.00	0.00	0.00	20.00	0.00	0.00	20.00	0.00	0.00	80.00	

POI MultiAnual con Programación Física y Costeo

						S/ FISICO	0.00	1.00	0.00	0.00	0.00	0.00	0.00	0.00	0.00	0.00	1.00			
				2025		COSTEO S/	20.00	0.00	0.00	20.00	0.00	0.00	20.00	0.00	0.00	20.00	80.00			
AOI00150200216	4397002 - NIÑOS EXPUESTOS AL VIH QUE RECIBEN ATENCIÓN INTEGRAL	030400 - MULTIDISTRITAL	NIÑO ATENDIDO	Muy Alta	2023	FISICO	0.00	1.00	0.00	0.00	0.00	0.00	0.00	0.00	0.00	0.00	0.00	1.00		
						COSTEO S/	0.00	20.00	0.00	20.00	0.00	0.00	20.00	0.00	0.00	20.00	0.00	0.00	80.00	
					2024	FISICO	0.00	1.00	0.00	0.00	0.00	0.00	0.00	0.00	0.00	0.00	0.00	0.00	0.00	1.00
						COSTEO S/	0.00	20.00	0.00	20.00	0.00	0.00	20.00	0.00	0.00	20.00	0.00	0.00	80.00	
					2025	FISICO	0.00	1.00	0.00	0.00	0.00	0.00	0.00	0.00	0.00	0.00	0.00	0.00	0.00	1.00
				2025		COSTEO S/	0.00	20.00	0.00	20.00	0.00	0.00	20.00	0.00	0.00	20.00	80.00			
AOI00150200217	4397003 - GESTANTES SERODISCORDANTES QUE RECIBEN ATENCIÓN INTEGRAL	030400 - MULTIDISTRITAL	GESTANTE ATENDIDA	Muy Alta	2023	FISICO	0.00	1.00	0.00	0.00	0.00	0.00	0.00	0.00	0.00	0.00	0.00	1.00		
						COSTEO S/	0.00	20.00	20.00	0.00	0.00	20.00	0.00	0.00	20.00	0.00	0.00	80.00		
					2024	FISICO	0.00	1.00	0.00	0.00	0.00	0.00	0.00	0.00	0.00	0.00	0.00	0.00	1.00	
						COSTEO S/	0.00	20.00	20.00	0.00	0.00	20.00	0.00	0.00	20.00	0.00	0.00	80.00		
					2025	FISICO	0.00	1.00	0.00	0.00	0.00	0.00	0.00	0.00	0.00	0.00	0.00	0.00	1.00	
				2025		COSTEO S/	0.00	20.00	20.00	0.00	0.00	20.00	0.00	0.00	20.00	0.00	80.00			
AOI00150200220	4397101 - GESTANTES CON DIAGNOSTICO DE SÍFILIS Y SUS PAREJAS QUE RECIBEN ATENCIÓN INTEGRAL	030400 - MULTIDISTRITAL	GESTANTE ATENDIDA	Muy Alta	2023	FISICO	0.00	0.00	1.00	0.00	0.00	0.00	0.00	0.00	0.00	0.00	0.00	1.00		
						COSTEO S/	0.00	0.00	50.00	0.00	0.00	50.00	0.00	0.00	50.00	0.00	0.00	50.00	200.00	
					2024	FISICO	0.00	0.00	1.00	0.00	0.00	0.00	0.00	0.00	0.00	0.00	0.00	0.00	1.00	
						COSTEO S/	0.00	0.00	50.00	0.00	0.00	50.00	0.00	0.00	50.00	0.00	0.00	50.00	200.00	
					2025	FISICO	0.00	0.00	1.00	0.00	0.00	0.00	0.00	0.00	0.00	0.00	0.00	0.00	1.00	
				2025		COSTEO S/	0.00	0.00	50.00	0.00	0.00	50.00	0.00	0.00	50.00	0.00	200.00			
AOI00150200222	4397102 - NIÑOS EXPUESTOS A SÍFILIS QUE RECIBEN ATENCIÓN INTEGRAL	030400 - MULTIDISTRITAL	NIÑO ATENDIDO	Muy Alta	2023	FISICO	0.00	0.00	1.00	0.00	0.00	0.00	0.00	0.00	0.00	0.00	0.00	1.00		
						COSTEO S/	0.00	0.00	50.00	0.00	0.00	50.00	0.00	0.00	50.00	0.00	0.00	50.00	200.00	
					2024	FISICO	0.00	0.00	1.00	0.00	0.00	0.00	0.00	0.00	0.00	0.00	0.00	0.00	1.00	
						COSTEO S/	0.00	0.00	50.00	0.00	0.00	50.00	0.00	0.00	50.00	0.00	0.00	50.00	200.00	
					2025	FISICO	0.00	0.00	1.00	0.00	0.00	0.00	0.00	0.00	0.00	0.00	0.00	0.00	1.00	
				2025		COSTEO S/	0.00	0.00	50.00	0.00	0.00	50.00	0.00	0.00	50.00	0.00	200.00			
AOI00150200224	4397103 - NIÑOS CON SÍFILIS CONGÉNITA QUE RECIBEN ATENCIÓN INTEGRAL	030400 - MULTIDISTRITAL	NIÑO ATENDIDO	Muy Alta	2023	FISICO	0.00	0.00	1.00	0.00	0.00	0.00	0.00	0.00	0.00	0.00	0.00	1.00		
						COSTEO S/	0.00	0.00	50.00	0.00	0.00	50.00	0.00	0.00	50.00	0.00	0.00	50.00	200.00	
					2024	FISICO	0.00	0.00	1.00	0.00	0.00	0.00	0.00	0.00	0.00	0.00	0.00	0.00	1.00	
						COSTEO S/	0.00	0.00	50.00	0.00	0.00	50.00	0.00	0.00	50.00	0.00	0.00	50.00	200.00	
					2025	FISICO	0.00	0.00	1.00	0.00	0.00	0.00	0.00	0.00	0.00	0.00	0.00	0.00	1.00	
				2025		COSTEO S/	0.00	0.00	50.00	0.00	0.00	50.00	0.00	0.00	50.00	0.00	200.00			
AOI00150200342	5005145 - MONITOREO, SUPERVISION, EVALUACION Y CONTROL DEL PROGRAMA	030400 - MULTIDISTRITAL	INFORME	Muy Alta	2023	FISICO	0.00	0.00	2.00	1.00	0.00	2.00	0.00	0.00	2.00	0.00	2.00	10.00		
						COSTEO	0.00	0.00	607.50	0.00	0.00	607.50	0.00	0.00	607.50	0.00	607.50	2,430.00		

POI MultiAnual con Programación Física y Costeo

PRESUPUESTAL TUBERCULOSIS				S/																
				FISICO	0.00	0.00	2.00	1.00	0.00	2.00	0.00	0.00	2.00	0.00	2.00	1.00	10.00			
			2024	COSTEO S/	0.00	0.00	607.50	0.00	0.00	607.50	0.00	0.00	607.50	0.00	0.00	607.50	2,430.00			
				FISICO	0.00	0.00	2.00	1.00	0.00	2.00	0.00	0.00	2.00	0.00	2.00	1.00	10.00			
			2025	COSTEO S/	0.00	0.00	607.50	0.00	0.00	607.50	0.00	0.00	607.50	0.00	0.00	607.50	2,430.00			
AOI00150200375	4395201 - FAMILIAS QUE RECIBEN CONSEJERÍA A TRAVÉS DE LA VISITA DOMICILIARIA PARA PROMOVER PRÁCTICAS Y ENTORNOS SALUDABLES PARA CONTRIBUIR A LA DISMINUCIÓN DE LA TUBERCULOSIS, VIH/SIDA	030400 - MULTIDISTRITAL	FAMILIA	Muy Alta	2023	FISICO	177.00	177.00	177.00	177.00	177.00	177.00	176.00	176.00	176.00	176.00	176.00	2,118.00		
						COSTEO S/	0.00	0.00	750.00	0.00	0.00	750.00	0.00	0.00	750.00	0.00	0.00	750.00	3,000.00	
					2024	FISICO	177.00	177.00	177.00	177.00	177.00	177.00	176.00	176.00	176.00	176.00	176.00	176.00	176.00	2,118.00
						COSTEO S/	0.00	0.00	750.00	0.00	0.00	750.00	0.00	0.00	750.00	0.00	0.00	750.00	3,000.00	
					2025	FISICO	177.00	177.00	177.00	177.00	177.00	177.00	176.00	176.00	176.00	176.00	176.00	176.00	176.00	2,118.00
						COSTEO S/	0.00	0.00	750.00	0.00	0.00	750.00	0.00	0.00	750.00	0.00	0.00	750.00	3,000.00	
AOI00150200509	4395002 - MONITOREO DEL PROGRAMA DE TB/VIH-SIDA	030401 - CHALHUANCA	ACCION	Muy Alta	2023	FISICO	1.00	0.00	0.00	1.00	0.00	0.00	1.00	0.00	0.00	1.00	0.00	4.00		
						COSTEO S/	121.50	121.50	121.50	121.50	121.50	121.50	121.50	121.50	121.50	121.50	121.50	121.50	1,458.00	
					2024	FISICO	1.00	0.00	0.00	1.00	0.00	0.00	1.00	0.00	0.00	1.00	0.00	0.00	4.00	
						COSTEO S/	121.50	121.50	121.50	121.50	121.50	121.50	121.50	121.50	121.50	121.50	121.50	121.50	1,458.00	
					2025	FISICO	1.00	0.00	0.00	1.00	0.00	0.00	1.00	0.00	0.00	1.00	0.00	0.00	4.00	
						COSTEO S/	121.50	121.50	121.50	121.50	121.50	121.50	121.50	121.50	121.50	121.50	121.50	121.50	1,458.00	
AOI00150200567	4395203 - DOCENTES CAPACITADOS DESARROLLAN ACCIONES PARA LA PROMOCIÓN DE PRÁCTICAS SALUDABLES Y LA PREVENCIÓN DE LA TUBERCULOSIS, VIH/SIDA	030401 - CHALHUANCA	ACCION	Muy Alta	2023	FISICO	7.00	7.00	7.00	8.00	7.00	7.00	7.00	7.00	8.00	7.00	7.00	8.00	87.00	
						COSTEO S/	16.75	16.75	16.75	16.75	16.75	16.75	16.75	16.75	16.75	16.75	16.75	16.75	201.00	
					2024	FISICO	7.00	7.00	7.00	8.00	7.00	7.00	7.00	7.00	8.00	7.00	7.00	8.00	87.00	
						COSTEO S/	16.75	16.75	16.75	16.75	16.75	16.75	16.75	16.75	16.75	16.75	16.75	16.75	201.00	
					2025	FISICO	7.00	7.00	7.00	8.00	7.00	7.00	7.00	7.00	8.00	7.00	7.00	8.00	87.00	
						COSTEO S/	16.75	16.75	16.75	16.75	16.75	16.75	16.75	16.75	16.75	16.75	16.75	16.75	201.00	
AOI00150200568	4395204 - COMUNIDADES CON LIDERES CAPACITADOS DESARROLLAN VIGILANCIA COMUNITARIA EN FAVOR DE ENTORNOS Y PRÁCTICAS SALUDABLES Y LA PREVENCIÓN DE LA TUBERCULOSIS, VIH/SIDA	030401 - CHALHUANCA	ACCION	Muy Alta	2023	FISICO	0.00	1.00	0.00	1.00	0.00	1.00	0.00	1.00	0.00	1.00	0.00	1.00	6.00	
						COSTEO S/	16.75	16.75	16.75	16.75	16.75	16.75	16.75	16.75	16.75	16.75	16.75	16.75	201.00	
					2024	FISICO	0.00	1.00	0.00	1.00	0.00	1.00	0.00	1.00	0.00	1.00	0.00	1.00	6.00	
						COSTEO S/	16.75	16.75	16.75	16.75	16.75	16.75	16.75	16.75	16.75	16.75	16.75	16.75	201.00	
					2025	FISICO	0.00	1.00	0.00	1.00	0.00	1.00	0.00	1.00	0.00	1.00	0.00	1.00	6.00	
						COSTEO S/	16.75	16.75	16.75	16.75	16.75	16.75	16.75	16.75	16.75	16.75	16.75	16.75	201.00	
AOI00150200577	0067304 - NIÑOS EXPUESTOS A HEPATITIS B QUE RECIBEN ATENCIÓN INTEGRAL	030401 - CHALHUANCA	NIÑO ATENDIDO	Muy Alta	2023	FISICO	0.00	0.00	1.00	0.00	0.00	0.00	0.00	0.00	1.00	0.00	0.00	0.00	2.00	
						COSTEO S/	0.00	0.00	350.00	0.00	0.00	0.00	0.00	350.00	0.00	0.00	0.00	0.00	700.00	
					2024	FISICO	0.00	0.00	1.00	0.00	0.00	0.00	0.00	0.00	1.00	0.00	0.00	0.00	2.00	
						COSTEO S/	0.00	0.00	350.00	0.00	0.00	0.00	0.00	350.00	0.00	0.00	0.00	0.00	700.00	
					2025	FISICO	0.00	0.00	1.00	0.00	0.00	0.00	0.00	0.00	1.00	0.00	0.00	0.00	2.00	
						COSTEO S/	0.00	0.00	350.00	0.00	0.00	0.00	0.00	350.00	0.00	0.00	0.00	0.00	700.00	

POI MultiAnual con Programación Física y Costeo

AOI00150200582	0067306 - POBLACIÓN DE RIESGO QUE RECIBE TAMIZAJE PARA HEPATITIS C	030401 - CHALHUANCA	PERSONA TAMIZADA	Muy Alta	2023	FISICO	0.00	0.00	1.00	0.00	0.00	0.00	0.00	0.00	1.00	0.00	0.00	0.00	0.00	2.00				
						COSTEO S/	0.00	0.00	350.00	0.00	0.00	0.00	0.00	0.00	350.00	0.00	0.00	0.00	0.00	0.00	0.00	700.00		
					2024	FISICO	0.00	0.00	1.00	0.00	0.00	0.00	0.00	0.00	1.00	0.00	0.00	0.00	0.00	0.00	0.00	0.00	2.00	
						COSTEO S/	0.00	0.00	350.00	0.00	0.00	0.00	0.00	0.00	350.00	0.00	0.00	0.00	0.00	0.00	0.00	0.00	700.00	
					2025	FISICO	0.00	0.00	1.00	0.00	0.00	0.00	0.00	0.00	1.00	0.00	0.00	0.00	0.00	0.00	0.00	0.00	2.00	
						COSTEO S/	0.00	0.00	350.00	0.00	0.00	0.00	0.00	0.00	350.00	0.00	0.00	0.00	0.00	0.00	0.00	0.00	700.00	
AEI.01.05 - INTERVENCIONES SANITARIAS FOCALIZADAS DE LAS ENFERMEDADES METAXÉNICAS Y ZONÓTICAS EN LA POBLACIÓN EN RIESGO.																								
CODIGO	ACTIVIDAD OPERATIVA	UBIGEO	U.M.	PRIORIDAD	PERIODO MULTIANUAL	PROGRAMACION MENSUAL												TOTAL ANUAL						
						META	01	02	03	04	05	06	07	08	09	10	11		12					
AOI00150200373	4398002 - POBLACION INFORMADA SOBRE PREVENCIÓN Y CONTROL DE LAS ENFERMEDADES METAXENICAS Y ZONOTICAS POR MEDIOS ALTERNATIVOS	030400 - MULTIDISTRITAL	PERSONA INFORMADA	Muy Alta	2023	FISICO	240.00	240.00	240.00	240.00	240.00	240.00	240.00	240.00	240.00	240.00	240.00	240.00	240.00	250.00	2,890.00			
						COSTEO S/	25.00	25.00	25.00	25.00	25.00	25.00	25.00	25.00	25.00	25.00	25.00	25.00	25.00	25.00	25.00	300.00		
					2024	FISICO	240.00	240.00	240.00	240.00	240.00	240.00	240.00	240.00	240.00	240.00	240.00	240.00	240.00	240.00	240.00	240.00	250.00	2,890.00
						COSTEO S/	25.00	25.00	25.00	25.00	25.00	25.00	25.00	25.00	25.00	25.00	25.00	25.00	25.00	25.00	25.00	25.00	25.00	300.00
					2025	FISICO	240.00	240.00	240.00	240.00	240.00	240.00	240.00	240.00	240.00	240.00	240.00	240.00	240.00	240.00	240.00	240.00	250.00	2,890.00
						COSTEO S/	25.00	25.00	25.00	25.00	25.00	25.00	25.00	25.00	25.00	25.00	25.00	25.00	25.00	25.00	25.00	25.00	25.00	300.00
AOI00150200378	4398108 - VIVIENDAS EN AREAS DE TRANSMISION DE BARTONELOSIS Y/O LEISHMANIOSIS CON VIGILANCIA ENTOMOLOGICA	030400 - MULTIDISTRITAL	VIVIENDAS	Muy Alta	2023	FISICO	0.00	0.00	7.00	0.00	0.00	7.00	0.00	0.00	7.00	0.00	0.00	7.00	0.00	0.00	7.00	28.00		
						COSTEO S/	1,377.50	1,452.50	1,377.50	1,377.50	1,377.50	1,377.50	1,377.50	1,377.50	1,377.50	1,377.50	1,377.50	1,377.50	1,377.50	1,377.50	1,377.50	1,377.50	16,605.00	
					2024	FISICO	0.00	0.00	7.00	0.00	0.00	7.00	0.00	0.00	7.00	0.00	0.00	7.00	0.00	0.00	7.00	0.00	7.00	28.00
						COSTEO S/	1,377.50	1,452.50	1,377.50	1,377.50	1,377.50	1,377.50	1,377.50	1,377.50	1,377.50	1,377.50	1,377.50	1,377.50	1,377.50	1,377.50	1,377.50	1,377.50	1,377.50	16,605.00
					2025	FISICO	0.00	0.00	7.00	0.00	0.00	7.00	0.00	0.00	7.00	0.00	0.00	7.00	0.00	0.00	7.00	0.00	7.00	28.00
						COSTEO S/	1,377.50	1,452.50	1,377.50	1,377.50	1,377.50	1,377.50	1,377.50	1,377.50	1,377.50	1,377.50	1,377.50	1,377.50	1,377.50	1,377.50	1,377.50	1,377.50	1,377.50	16,605.00
AOI00150200379	4397701 - FAMILIAS QUE RECIBEN SESIONES DEMOSTRATIVAS PARA LA PREVENCIÓN Y CONTROL DE ENFERMEDADES METAXENICAS	030400 - MULTIDISTRITAL	FAMILIA	Muy Alta	2023	FISICO	9.00	9.00	9.00	8.00	8.00	8.00	8.00	8.00	8.00	8.00	8.00	8.00	8.00	8.00	8.00	99.00		
						COSTEO S/	0.00	0.00	1,269.50	0.00	0.00	1,269.50	0.00	0.00	1,269.50	0.00	0.00	1,269.50	0.00	0.00	1,269.50	0.00	1,269.50	5,078.00
					2024	FISICO	9.00	9.00	9.00	8.00	8.00	8.00	8.00	8.00	8.00	8.00	8.00	8.00	8.00	8.00	8.00	8.00	8.00	99.00
						COSTEO S/	0.00	0.00	1,269.50	0.00	0.00	1,269.50	0.00	0.00	1,269.50	0.00	0.00	1,269.50	0.00	0.00	1,269.50	0.00	1,269.50	5,078.00
					2025	FISICO	9.00	9.00	9.00	8.00	8.00	8.00	8.00	8.00	8.00	8.00	8.00	8.00	8.00	8.00	8.00	8.00	8.00	99.00
						COSTEO S/	0.00	0.00	1,269.50	0.00	0.00	1,269.50	0.00	0.00	1,269.50	0.00	0.00	1,269.50	0.00	0.00	1,269.50	0.00	1,269.50	5,078.00
AOI00150200384	4398109 - VIVIENDAS EN AREAS DE TRANSMISION DE BARTONELOSIS Y/O LEISHMANIOSIS PROTEGIDAS CON TRATAMIENTO RESIDUAL	030400 - MULTIDISTRITAL	VIVIENDAS	Muy Alta	2023	FISICO	0.00	0.00	7.00	0.00	0.00	7.00	0.00	0.00	7.00	0.00	0.00	7.00	0.00	0.00	7.00	28.00		
						COSTEO S/	1,377.50	1,377.50	1,452.50	1,377.50	1,377.50	1,377.50	1,377.50	1,377.50	1,377.50	1,377.50	1,377.50	1,377.50	1,377.50	1,377.50	1,377.50	1,377.50	16,605.00	
					2024	FISICO	0.00	0.00	7.00	0.00	0.00	7.00	0.00	0.00	7.00	0.00	0.00	7.00	0.00	0.00	7.00	0.00	7.00	28.00
						COSTEO S/	1,377.50	1,377.50	1,452.50	1,377.50	1,377.50	1,377.50	1,377.50	1,377.50	1,377.50	1,377.50	1,377.50	1,377.50	1,377.50	1,377.50	1,377.50	1,377.50	1,377.50	16,605.00
					2025	FISICO	0.00	0.00	7.00	0.00	0.00	7.00	0.00	0.00	7.00	0.00	0.00	7.00	0.00	0.00	7.00	0.00	7.00	28.00
						COSTEO S/	1,377.50	1,377.50	1,452.50	1,377.50	1,377.50	1,377.50	1,377.50	1,377.50	1,377.50	1,377.50	1,377.50	1,377.50	1,377.50	1,377.50	1,377.50	1,377.50	1,377.50	16,605.00
AOI00150200389	4398110 - VIVIENDAS EN AREAS DE TRANSMISION DE CHAGAS CON VIGILANCIA ENTOMOLOGICA	030400 - MULTIDISTRITAL	VIVIENDAS	Muy Alta	2023	FISICO	0.00	0.00	7.00	0.00	0.00	7.00	0.00	0.00	7.00	0.00	0.00	7.00	0.00	0.00	7.00	28.00		
						COSTEO S/	1,377.50	1,377.50	1,452.50	1,377.50	1,377.50	1,377.50	1,377.50	1,377.50	1,377.50	1,377.50	1,377.50	1,377.50	1,377.50	1,377.50	1,377.50	1,377.50	16,605.00	
					2024	FISICO	0.00	0.00	7.00	0.00	0.00	7.00	0.00	0.00	7.00	0.00	0.00	7.00	0.00	0.00	7.00	0.00	7.00	28.00

POI MultiAnual con Programación Física y Costeo

							COSTEO	1,377.50	1,377.50	1,452.50	1,377.50	1,377.50	1,377.50	1,377.50	1,377.50	1,377.50	1,377.50	1,377.50	16,605.00			
							S/															
							FISICO	0.00	0.00	7.00	0.00	0.00	7.00	0.00	0.00	7.00	0.00	7.00	28.00			
					2025		S/	1,377.50	1,377.50	1,452.50	1,377.50	1,377.50	1,377.50	1,377.50	1,377.50	1,377.50	1,377.50	1,377.50	16,605.00			
AOI00150200391	4398111 - VIVIENDAS EN AREAS DE TRANSMISION DE CHAGAS PROTEGIDAS CON TRATAMIENTO RESIDUAL	030400 - MULTIDISTRITAL	VIVIENDAS	Muy Alta	2023		FISICO	0.00	0.00	7.00	0.00	0.00	7.00	0.00	0.00	7.00	0.00	7.00	28.00			
							S/	1,377.50	1,377.50	1,377.50	1,452.50	1,377.50	1,377.50	1,377.50	1,377.50	1,377.50	1,377.50	1,377.50	1,377.50	16,605.00		
					2024		FISICO	0.00	0.00	7.00	0.00	0.00	7.00	0.00	0.00	7.00	0.00	0.00	7.00	0.00	7.00	28.00
							S/	1,377.50	1,377.50	1,377.50	1,452.50	1,377.50	1,377.50	1,377.50	1,377.50	1,377.50	1,377.50	1,377.50	1,377.50	1,377.50	1,377.50	16,605.00
					2025		FISICO	0.00	0.00	7.00	0.00	0.00	7.00	0.00	0.00	7.00	0.00	0.00	7.00	0.00	7.00	28.00
							S/	1,377.50	1,377.50	1,377.50	1,452.50	1,377.50	1,377.50	1,377.50	1,377.50	1,377.50	1,377.50	1,377.50	1,377.50	1,377.50	1,377.50	16,605.00
AOI00150200394	4398201 - CANES VACUNADOS CONTRA LA RABIA	030400 - MULTIDISTRITAL	ANIMAL VACUNADO	Muy Alta	2023		FISICO	0.00	0.00	0.00	0.00	0.00	0.00	0.00	0.00	3,510.00	0.00	0.00	0.00	3,510.00		
							S/	0.00	0.00	0.00	0.00	0.00	0.00	0.00	0.00	3,300.00	0.00	0.00	0.00	3,300.00		
					2024		FISICO	0.00	0.00	0.00	0.00	0.00	0.00	0.00	0.00	3,510.00	0.00	0.00	0.00	3,510.00		
							S/	0.00	0.00	0.00	0.00	0.00	0.00	0.00	0.00	3,300.00	0.00	0.00	0.00	3,300.00		
					2025		FISICO	0.00	0.00	0.00	0.00	0.00	0.00	0.00	0.00	3,510.00	0.00	0.00	0.00	3,510.00		
							S/	0.00	0.00	0.00	0.00	0.00	0.00	0.00	0.00	3,300.00	0.00	0.00	0.00	3,300.00		
AOI00150200397	4398314 - LOCALIZACION Y DIAGNOSTICO DE CASOS DE LEISHMANIOSIS CUTANEA Y MUCOCUTANEA	030400 - MULTIDISTRITAL	PERSONA DIAGNOSTICADA	Muy Alta	2023		FISICO	0.00	0.00	0.00	1.00	0.00	0.00	0.00	0.00	1.00	0.00	0.00	1.00	3.00		
							S/	0.00	0.00	0.00	50.00	0.00	0.00	0.00	0.00	50.00	0.00	0.00	50.00	150.00		
					2024		FISICO	0.00	0.00	0.00	1.00	0.00	0.00	0.00	0.00	1.00	0.00	0.00	1.00	3.00		
							S/	0.00	0.00	0.00	50.00	0.00	0.00	0.00	0.00	50.00	0.00	0.00	50.00	150.00		
					2025		FISICO	0.00	0.00	0.00	1.00	0.00	0.00	0.00	0.00	1.00	0.00	0.00	1.00	3.00		
							S/	0.00	0.00	0.00	50.00	0.00	0.00	0.00	0.00	50.00	0.00	0.00	50.00	150.00		
AOI00150200401	4398315 - TRATAMIENTO DE CASOS DE LEISHMANIOSIS CUTANEO Y MUCOCUTANEA CON DROGAS DE 1RA LINEA	030400 - MULTIDISTRITAL	PERSONA TRATADA	Muy Alta	2023		FISICO	0.00	0.00	0.00	1.00	0.00	0.00	0.00	0.00	1.00	0.00	0.00	1.00	3.00		
							S/	0.00	0.00	0.00	50.00	0.00	0.00	0.00	0.00	50.00	0.00	0.00	50.00	150.00		
					2024		FISICO	0.00	0.00	0.00	1.00	0.00	0.00	0.00	0.00	1.00	0.00	0.00	1.00	3.00		
							S/	0.00	0.00	0.00	50.00	0.00	0.00	0.00	0.00	50.00	0.00	0.00	50.00	150.00		
					2025		FISICO	0.00	0.00	0.00	1.00	0.00	0.00	0.00	0.00	1.00	0.00	0.00	1.00	3.00		
							S/	0.00	0.00	0.00	50.00	0.00	0.00	0.00	0.00	50.00	0.00	0.00	50.00	150.00		
AOI00150200403	4398401 - PERSONA EXPUESTA A RABIA RECIBE ATENCION INTEGRAL	030400 - MULTIDISTRITAL	PERSONA TRATADA	Muy Alta	2023		FISICO	0.00	0.00	7.00	0.00	0.00	7.00	0.00	0.00	7.00	0.00	0.00	7.00	28.00		
							S/	0.00	0.00	10.71	0.00	0.00	10.71	0.00	0.00	10.71	0.00	0.00	10.71	42.84		
					2024		FISICO	0.00	0.00	7.00	0.00	0.00	7.00	0.00	0.00	7.00	0.00	0.00	7.00	28.00		
							S/	0.00	0.00	10.71	0.00	0.00	10.71	0.00	0.00	10.71	0.00	0.00	10.71	42.84		
					2025		FISICO	0.00	0.00	7.00	0.00	0.00	7.00	0.00	0.00	7.00	0.00	0.00	7.00	28.00		
							S/	0.00	0.00	10.71	0.00	0.00	10.71	0.00	0.00	10.71	0.00	0.00	10.71	42.84		
AOI00150200404	4398402 - DETECCIÓN Y DIAGNÓSTICO DE CASOS DE	030400 - MULTIDISTRITAL	MUESTRA	Muy Alta	2023		FISICO	0.00	0.00	0.00	0.00	0.00	1.00	0.00	0.00	0.00	0.00	0.00	1.00	2.00		
								0.00	0.00	0.00	0.00	0.00	21.43	0.00	0.00	0.00	0.00	0.00	0.00	21.43	42.86	

POI MultiAnual con Programación Física y Costeo

RABIA					COSTEO													
					S/													
				2024	FISICO	0.00	0.00	0.00	0.00	0.00	1.00	0.00	0.00	0.00	0.00	1.00	2.00	
					COSTEO	0.00	0.00	0.00	0.00	0.00	21.43	0.00	0.00	0.00	0.00	21.43	42.86	
				2025	FISICO	0.00	0.00	0.00	0.00	0.00	1.00	0.00	0.00	0.00	0.00	1.00	2.00	
					COSTEO	0.00	0.00	0.00	0.00	0.00	21.43	0.00	0.00	0.00	0.00	21.43	42.86	
				2023	FISICO	0.00	0.00	7.00	0.00	0.00	7.00	0.00	0.00	7.00	0.00	7.00	28.00	
					COSTEO	0.00	0.00	10.71	0.00	0.00	10.71	0.00	0.00	10.71	0.00	10.71	42.84	
AOI00150200405	4398404 - TRATAMIENTO DE PERSONAS CON DIAGNOSTICO DE ACCIDENTE POR ARACNIDOS	030400 - MULTIDISTRITAL	PERSONA TRATADA	Muy Alta	2024	FISICO	0.00	0.00	7.00	0.00	0.00	7.00	0.00	0.00	7.00	0.00	7.00	28.00
					COSTEO	0.00	0.00	10.71	0.00	0.00	10.71	0.00	0.00	10.71	0.00	10.71	42.84	
				2025	FISICO	0.00	0.00	7.00	0.00	0.00	7.00	0.00	0.00	7.00	0.00	7.00	28.00	
					COSTEO	0.00	0.00	10.71	0.00	0.00	10.71	0.00	0.00	10.71	0.00	10.71	42.84	
				2023	FISICO	0.00	0.00	0.00	0.00	0.00	25.00	0.00	0.00	0.00	0.00	25.00	50.00	
					COSTEO	0.00	0.00	0.00	0.00	0.00	21.45	0.00	0.00	0.00	0.00	21.45	42.90	
AOI00150200406	4398421 - TAMIZAJE EN AREAS DE RIESGO DE FASCIOLOSIS	030400 - MULTIDISTRITAL	PERSONA DIAGNOSTICADA	Muy Alta	2024	FISICO	0.00	0.00	0.00	0.00	0.00	25.00	0.00	0.00	0.00	0.00	25.00	50.00
					COSTEO	0.00	0.00	0.00	0.00	0.00	21.45	0.00	0.00	0.00	0.00	21.45	42.90	
				2025	FISICO	0.00	0.00	0.00	0.00	0.00	25.00	0.00	0.00	0.00	0.00	25.00	50.00	
					COSTEO	0.00	0.00	0.00	0.00	0.00	21.45	0.00	0.00	0.00	0.00	21.45	42.90	
				2023	FISICO	0.00	0.00	0.00	0.00	0.00	25.00	0.00	0.00	0.00	0.00	25.00	50.00	
					COSTEO	0.00	0.00	0.00	0.00	0.00	21.43	0.00	0.00	0.00	0.00	21.43	42.86	
AOI00150200410	4398424 - TAMIZAJE DE TENIASIS/CISTICERCOSIS EN ZONAS DE RIESGO	030400 - MULTIDISTRITAL	PERSONA DIAGNOSTICADA	Muy Alta	2024	FISICO	0.00	0.00	0.00	0.00	0.00	25.00	0.00	0.00	0.00	0.00	25.00	50.00
					COSTEO	0.00	0.00	0.00	0.00	0.00	21.43	0.00	0.00	0.00	0.00	21.43	42.86	
				2025	FISICO	0.00	0.00	0.00	0.00	0.00	25.00	0.00	0.00	0.00	0.00	25.00	50.00	
					COSTEO	0.00	0.00	0.00	0.00	0.00	21.43	0.00	0.00	0.00	0.00	21.43	42.86	
				2023	FISICO	0.00	0.00	0.00	0.00	0.00	25.00	0.00	0.00	0.00	0.00	25.00	50.00	
					COSTEO	0.00	0.00	0.00	0.00	0.00	21.43	0.00	0.00	0.00	0.00	21.43	42.86	
AOI00150200411	4398428 - TAMIZAJE DE EQUINOCOCOSIS EN AREAS DE RIESGO	030400 - MULTIDISTRITAL	PERSONA DIAGNOSTICADA	Muy Alta	2024	FISICO	0.00	0.00	0.00	0.00	0.00	25.00	0.00	0.00	0.00	0.00	25.00	50.00
					COSTEO	0.00	0.00	0.00	0.00	0.00	21.43	0.00	0.00	0.00	0.00	21.43	42.86	
				2025	FISICO	0.00	0.00	0.00	0.00	0.00	25.00	0.00	0.00	0.00	0.00	25.00	50.00	
					COSTEO	0.00	0.00	0.00	0.00	0.00	21.43	0.00	0.00	0.00	0.00	21.43	42.86	
				2023	FISICO	0.00	0.00	1.00	0.00	0.00	0.00	0.00	0.00	1.00	0.00	0.00	0.00	2.00
					COSTEO	0.00	0.00	37.50	0.00	0.00	0.00	0.00	0.00	37.50	0.00	0.00	0.00	75.00
AOI00150200483	4397502 - MONITOREO DEL PROGRAMA DE METAXENICAS Y ZONOSIS	030400 - MULTIDISTRITAL	INFORME	Muy Alta	2024	FISICO	0.00	0.00	1.00	0.00	0.00	0.00	0.00	1.00	0.00	0.00	0.00	2.00
					COSTEO	0.00	0.00	37.50	0.00	0.00	0.00	0.00	0.00	37.50	0.00	0.00	0.00	75.00
				2025	FISICO	0.00	0.00	1.00	0.00	0.00	0.00	0.00	0.00	1.00	0.00	0.00	0.00	2.00
					COSTEO	0.00	0.00	37.50	0.00	0.00	0.00	0.00	0.00	37.50	0.00	0.00	0.00	75.00

AOI00150200485	4397503 - EVALUACION PROGRAMA DE METAXENICAS Y ZONOSIS	030400 - MULTIDISTRITAL	INFORME	Muy Alta	2023	FISICO	0.00	0.00	0.00	0.00	0.00	0.00	0.00	0.00	0.00	0.00	0.00	1.00	1.00				
						COSTEO S/	0.00	0.00	0.00	0.00	0.00	0.00	0.00	0.00	0.00	0.00	0.00	0.00	0.00	0.00	75.00	75.00	
						FISICO	0.00	0.00	0.00	0.00	0.00	0.00	0.00	0.00	0.00	0.00	0.00	0.00	0.00	0.00	0.00	1.00	1.00
						COSTEO S/	0.00	0.00	0.00	0.00	0.00	0.00	0.00	0.00	0.00	0.00	0.00	0.00	0.00	0.00	0.00	75.00	75.00
						FISICO	0.00	0.00	0.00	0.00	0.00	0.00	0.00	0.00	0.00	0.00	0.00	0.00	0.00	0.00	0.00	1.00	1.00
						COSTEO S/	0.00	0.00	0.00	0.00	0.00	0.00	0.00	0.00	0.00	0.00	0.00	0.00	0.00	0.00	0.00	75.00	75.00
AOI00150200487	4397504 - SUPERVISION PROGRAMA DE METAXENICAS Y ZONOSIS	030400 - MULTIDISTRITAL	INFORME	Muy Alta	2023	FISICO	0.00	0.00	0.00	0.00	0.00	1.00	0.00	0.00	0.00	0.00	0.00	0.00	1.00	2.00			
						COSTEO S/	0.00	0.00	0.00	0.00	0.00	37.50	0.00	0.00	0.00	0.00	0.00	0.00	0.00	0.00	37.50	75.00	
						FISICO	0.00	0.00	0.00	0.00	0.00	1.00	0.00	0.00	0.00	0.00	0.00	0.00	0.00	0.00	1.00	2.00	
						COSTEO S/	0.00	0.00	0.00	0.00	0.00	37.50	0.00	0.00	0.00	0.00	0.00	0.00	0.00	0.00	0.00	37.50	75.00
						FISICO	0.00	0.00	0.00	0.00	0.00	1.00	0.00	0.00	0.00	0.00	0.00	0.00	0.00	0.00	0.00	1.00	2.00
						COSTEO S/	0.00	0.00	0.00	0.00	0.00	37.50	0.00	0.00	0.00	0.00	0.00	0.00	0.00	0.00	0.00	37.50	75.00
AOI00150200489	4398403 - MANEJO PRIMARIO DE ACCIDENTES POR TODO TIPO DE ANIMALES PONZOÑOSOS	030400 - MULTIDISTRITAL	NIÑO SUPLEMENTADO	Muy Alta	2023	FISICO	2.00	2.00	2.00	2.00	2.00	2.00	2.00	2.00	2.00	3.00	3.00	3.00	3.00	28.00			
						COSTEO S/	3.57	3.57	3.57	3.57	3.57	3.57	3.57	3.57	3.57	3.57	3.57	3.57	3.57	3.57	3.59	42.86	
						FISICO	2.00	2.00	2.00	2.00	2.00	2.00	2.00	2.00	2.00	3.00	3.00	3.00	3.00	3.00	3.00	28.00	
						COSTEO S/	3.57	3.57	3.57	3.57	3.57	3.57	3.57	3.57	3.57	3.57	3.57	3.57	3.57	3.57	3.57	3.59	42.86
						FISICO	2.00	2.00	2.00	2.00	2.00	2.00	2.00	2.00	2.00	3.00	3.00	3.00	3.00	3.00	3.00	28.00	
						COSTEO S/	3.57	3.57	3.57	3.57	3.57	3.57	3.57	3.57	3.57	3.57	3.57	3.57	3.57	3.57	3.57	3.59	42.86
AEI.01.06 - ATENCIÓN PREVENTIVA DE RIESGOS Y DAÑOS PARA LA SALUD PRODUCIDOS POR ENFERMEDADES NO TRANSMISIBLES DE MANERA INTEGRAL A LA POBLACIÓN.																							
CODIGO	ACTIVIDAD OPERATIVA	UBIGEO	U.M.	PRIORIDAD	PERIODO MULTIANUAL	PROGRAMACION MENSUAL												TOTAL ANUAL					
						META	01	02	03	04	05	06	07	08	09	10	11		12				
AOI00150200125	5001101 - TAMIZAJE Y DETECCIÓN DE CATARATA MEDIANTE EXAMEN DE AGUDEZA VISUAL EN PRIMER Y SEGUNDO NIVEL DE ATENCIÓN	030400 - MULTIDISTRITAL	PERSONA EVALUADA	Muy Alta	2023	FISICO	89.00	89.00	89.00	89.00	89.00	89.00	89.00	89.00	89.00	89.00	89.00	88.00	88.00	1,066.00			
						COSTEO S/	0.00	0.00	33.39	0.00	0.00	33.39	0.00	0.00	33.39	0.00	0.00	33.39	0.00	0.00	33.39	133.56	
						FISICO	89.00	89.00	89.00	89.00	89.00	89.00	89.00	89.00	89.00	89.00	89.00	89.00	89.00	88.00	88.00	1,066.00	
						COSTEO S/	0.00	0.00	33.39	0.00	0.00	33.39	0.00	0.00	33.39	0.00	0.00	33.39	0.00	0.00	33.39	133.56	
						FISICO	89.00	89.00	89.00	89.00	89.00	89.00	89.00	89.00	89.00	89.00	89.00	89.00	89.00	88.00	88.00	1,066.00	
						COSTEO S/	0.00	0.00	33.39	0.00	0.00	33.39	0.00	0.00	33.39	0.00	0.00	33.39	0.00	0.00	33.39	133.56	
AOI00150200126	5001102 - EVALUACIÓN Y DESPISTAJE DE CATARATA	030400 - MULTIDISTRITAL	PERSONA DIAGNOSTICADA	Muy Alta	2023	FISICO	22.00	22.00	22.00	22.00	22.00	22.00	22.00	22.00	22.00	22.00	22.00	23.00	265.00				
						COSTEO S/	0.00	0.00	33.39	0.00	0.00	33.39	0.00	0.00	33.39	0.00	0.00	33.39	0.00	0.00	33.39	133.56	
						FISICO	22.00	22.00	22.00	22.00	22.00	22.00	22.00	22.00	22.00	22.00	22.00	22.00	22.00	23.00	265.00		
						COSTEO S/	0.00	0.00	33.39	0.00	0.00	33.39	0.00	0.00	33.39	0.00	0.00	33.39	0.00	0.00	33.39	133.56	
						FISICO	22.00	22.00	22.00	22.00	22.00	22.00	22.00	22.00	22.00	22.00	22.00	22.00	22.00	23.00	265.00		
						COSTEO S/	0.00	0.00	33.39	0.00	0.00	33.39	0.00	0.00	33.39	0.00	0.00	33.39	0.00	0.00	33.39	133.56	
AOI00150200127	5001103 - REFERENCIA PARA DIAGNÓSTICO Y TRATAMIENTO DE CEGUERA	030400 - MULTIDISTRITAL	PERSONA REFERIDA	Muy Alta	2023	FISICO	17.00	17.00	17.00	18.00	18.00	18.00	18.00	18.00	18.00	18.00	18.00	213.00					
						COSTEO S/	0.00	0.00	33.39	0.00	0.00	33.39	0.00	0.00	33.39	0.00	0.00	33.39	0.00	0.00	33.39	133.56	

POI MultiAnual con Programación Física y Costeo

	POR CATARATA EN EL PRIMER NIVEL DE ATENCIÓN		2024	FISICO	17.00	17.00	17.00	18.00	18.00	18.00	18.00	18.00	18.00	18.00	18.00	213.00			
				COSTEO S/	0.00	0.00	33.39	0.00	0.00	33.39	0.00	0.00	33.39	0.00	0.00	33.39	133.56		
			2025	FISICO	17.00	17.00	17.00	18.00	18.00	18.00	18.00	18.00	18.00	18.00	18.00	213.00			
				COSTEO S/	0.00	0.00	33.39	0.00	0.00	33.39	0.00	0.00	33.39	0.00	0.00	33.39	133.56		
AOI00150200128	5001104 - DIAGNOSTICO DE CEGUERA POR CATARATA - CONSULTA POR OFTALMOLOGIA	030400 - MULTIDISTRITAL	PERSONA EVALUADA	Muy Alta	2023	FISICO	2.00	2.00	2.00	2.00	2.00	2.00	2.00	2.00	3.00	3.00	27.00		
						COSTEO S/	0.00	0.00	33.39	0.00	0.00	33.39	0.00	0.00	33.39	0.00	0.00	33.39	133.56
					2024	FISICO	2.00	2.00	2.00	2.00	2.00	2.00	2.00	2.00	2.00	3.00	3.00	3.00	27.00
						COSTEO S/	0.00	0.00	33.39	0.00	0.00	33.39	0.00	0.00	33.39	0.00	0.00	33.39	133.56
					2025	FISICO	2.00	2.00	2.00	2.00	2.00	2.00	2.00	2.00	2.00	3.00	3.00	3.00	27.00
						COSTEO S/	0.00	0.00	33.39	0.00	0.00	33.39	0.00	0.00	33.39	0.00	0.00	33.39	133.56
AOI00150200129	5001105 - CONSEJERÍA PARA DETECCIÓN OPORTUNA Y CONTROL DE CATARATA.	030400 - MULTIDISTRITAL	PERSONA INFORMADA	Muy Alta	2023	FISICO	22.00	22.00	22.00	22.00	22.00	22.00	22.00	22.00	23.00	23.00	23.00	267.00	
						COSTEO S/	0.00	0.00	33.39	0.00	0.00	33.39	0.00	0.00	33.39	0.00	0.00	33.39	133.56
					2024	FISICO	22.00	22.00	22.00	22.00	22.00	22.00	22.00	22.00	22.00	23.00	23.00	23.00	267.00
						COSTEO S/	0.00	0.00	33.39	0.00	0.00	33.39	0.00	0.00	33.39	0.00	0.00	33.39	133.56
					2025	FISICO	22.00	22.00	22.00	22.00	22.00	22.00	22.00	22.00	22.00	23.00	23.00	23.00	267.00
						COSTEO S/	0.00	0.00	33.39	0.00	0.00	33.39	0.00	0.00	33.39	0.00	0.00	33.39	133.56
AOI00150200130	5001204 - SEGUNDO CONTROL POST OPERATORIO DE CIRUGÍA DE CATARATA	030400 - MULTIDISTRITAL	PERSONA CONTROLADA	Muy Alta	2023	FISICO	2.00	2.00	2.00	2.00	2.00	2.00	2.00	2.00	3.00	3.00	3.00	27.00	
						COSTEO S/	0.00	0.00	83.48	0.00	0.00	83.48	0.00	0.00	83.48	0.00	0.00	83.48	333.92
					2024	FISICO	2.00	2.00	2.00	2.00	2.00	2.00	2.00	2.00	2.00	3.00	3.00	3.00	27.00
						COSTEO S/	0.00	0.00	83.48	0.00	0.00	83.48	0.00	0.00	83.48	0.00	0.00	83.48	333.92
					2025	FISICO	2.00	2.00	2.00	2.00	2.00	2.00	2.00	2.00	2.00	3.00	3.00	3.00	27.00
						COSTEO S/	0.00	0.00	83.48	0.00	0.00	83.48	0.00	0.00	83.48	0.00	0.00	83.48	333.92
AOI00150200131	5001205 - CONTROL POST OPERATORIO DE CIRUGÍA DE CATARATAS POR PERSONAL ESPECIALIZADO: TERCER Y CUARTO CONTROL	030400 - MULTIDISTRITAL	PERSONA CONTROLADA	Muy Alta	2023	FISICO	2.00	2.00	2.00	2.00	2.00	2.00	2.00	2.00	3.00	3.00	3.00	27.00	
						COSTEO S/	0.00	0.00	83.48	0.00	0.00	83.48	0.00	0.00	83.48	0.00	0.00	83.48	333.92
					2024	FISICO	2.00	2.00	2.00	2.00	2.00	2.00	2.00	2.00	2.00	3.00	3.00	3.00	27.00
						COSTEO S/	0.00	0.00	83.48	0.00	0.00	83.48	0.00	0.00	83.48	0.00	0.00	83.48	333.92
					2025	FISICO	2.00	2.00	2.00	2.00	2.00	2.00	2.00	2.00	2.00	3.00	3.00	3.00	27.00
						COSTEO S/	0.00	0.00	83.48	0.00	0.00	83.48	0.00	0.00	83.48	0.00	0.00	83.48	333.92
AOI00150200136	5001401 - CONTROL DE NIÑOS CON ERRORES REFRACTIVOS	030400 - MULTIDISTRITAL	PERSONA CONTROLADA	Muy Alta	2023	FISICO	9.00	9.00	9.00	9.00	9.00	8.00	8.00	8.00	8.00	8.00	8.00	101.00	
						COSTEO S/	0.00	0.00	4,227.95	0.00	0.00	4,227.95	0.00	0.00	4,227.95	0.00	0.00	4,227.95	16,911.80
					2024	FISICO	9.00	9.00	9.00	9.00	9.00	8.00	8.00	8.00	8.00	8.00	8.00	8.00	101.00
						COSTEO S/	0.00	0.00	4,227.95	0.00	0.00	4,227.95	0.00	0.00	4,227.95	0.00	0.00	4,227.95	16,911.80
					2025	FISICO	9.00	9.00	9.00	9.00	9.00	8.00	8.00	8.00	8.00	8.00	8.00	8.00	101.00
						COSTEO S/	0.00	0.00	4,227.95	0.00	0.00	4,227.95	0.00	0.00	4,227.95	0.00	0.00	4,227.95	16,911.80

POI MultiAnual con Programación Física y Costeo

AOI00150200137	5001402 - TRATAMIENTO DE ERRORES REFRACTIVOS	030400 - MULTIDISTRITAL	PERSONA TRATADA	Muy Alta	2023	FISICO	9.00	9.00	9.00	9.00	9.00	8.00	8.00	8.00	8.00	8.00	8.00	8.00	101.00				
						COSTEO S/	0.00	0.00	4,227.95	0.00	0.00	4,227.95	0.00	0.00	4,227.95	0.00	0.00	4,227.95	0.00	0.00	4,227.95	16,911.80	
						FISICO	9.00	9.00	9.00	9.00	9.00	8.00	8.00	8.00	8.00	8.00	8.00	8.00	8.00	8.00	8.00	8.00	101.00
						COSTEO S/	0.00	0.00	4,227.95	0.00	0.00	4,227.95	0.00	0.00	4,227.95	0.00	0.00	4,227.95	0.00	0.00	4,227.95	16,911.80	
						FISICO	9.00	9.00	9.00	9.00	9.00	8.00	8.00	8.00	8.00	8.00	8.00	8.00	8.00	8.00	8.00	8.00	101.00
						COSTEO S/	0.00	0.00	4,227.95	0.00	0.00	4,227.95	0.00	0.00	4,227.95	0.00	0.00	4,227.95	0.00	0.00	4,227.95	16,911.80	
AOI00150200144	5001601 - MANEJO DE EMERGENCIA O URGENCIA HIPERTENSIVA	030400 - MULTIDISTRITAL	PERSONA ATENDIDA	Muy Alta	2023	FISICO	0.00	0.00	1.00	0.00	0.00	1.00	0.00	0.00	2.00	0.00	0.00	2.00	6.00				
						COSTEO S/	0.00	0.00	187.50	0.00	0.00	187.50	0.00	0.00	187.50	0.00	0.00	187.50	0.00	0.00	187.50	750.00	
						FISICO	0.00	0.00	1.00	0.00	0.00	1.00	0.00	0.00	2.00	0.00	0.00	2.00	0.00	0.00	2.00	6.00	
						COSTEO S/	0.00	0.00	187.50	0.00	0.00	187.50	0.00	0.00	187.50	0.00	0.00	187.50	0.00	0.00	187.50	750.00	
						FISICO	0.00	0.00	1.00	0.00	0.00	1.00	0.00	0.00	2.00	0.00	0.00	2.00	0.00	0.00	2.00	6.00	
						COSTEO S/	0.00	0.00	187.50	0.00	0.00	187.50	0.00	0.00	187.50	0.00	0.00	187.50	0.00	0.00	187.50	750.00	
AOI00150200145	5001602 - TRATAMIENTO Y CONTROL DE PERSONAS CON DISLIPIDEMIA	030400 - MULTIDISTRITAL	PERSONA ATENDIDA	Muy Alta	2023	FISICO	5.00	5.00	5.00	5.00	5.00	5.00	5.00	5.00	5.00	5.00	5.00	5.00	60.00				
						COSTEO S/	0.00	0.00	187.50	0.00	0.00	187.50	0.00	0.00	187.50	0.00	0.00	187.50	0.00	0.00	187.50	750.00	
						FISICO	5.00	5.00	5.00	5.00	5.00	5.00	5.00	5.00	5.00	5.00	5.00	5.00	5.00	5.00	5.00	60.00	
						COSTEO S/	0.00	0.00	187.50	0.00	0.00	187.50	0.00	0.00	187.50	0.00	0.00	187.50	0.00	0.00	187.50	750.00	
						FISICO	5.00	5.00	5.00	5.00	5.00	5.00	5.00	5.00	5.00	5.00	5.00	5.00	5.00	5.00	5.00	60.00	
						COSTEO S/	0.00	0.00	187.50	0.00	0.00	187.50	0.00	0.00	187.50	0.00	0.00	187.50	0.00	0.00	187.50	750.00	
AOI00150200146	5001603 - PACIENTE HIPERTENSO DE NO ALTO RIESGO NO CONTROLADO, QUE RECIBE TRATAMIENTO	030400 - MULTIDISTRITAL	PERSONA CONTROLADA	Muy Alta	2023	FISICO	3.00	3.00	3.00	3.00	3.00	3.00	3.00	3.00	3.00	3.00	3.00	2.00	35.00				
						COSTEO S/	0.00	0.00	187.50	0.00	0.00	187.50	0.00	0.00	187.50	0.00	0.00	187.50	0.00	0.00	187.50	750.00	
						FISICO	3.00	3.00	3.00	3.00	3.00	3.00	3.00	3.00	3.00	3.00	3.00	3.00	3.00	2.00	35.00		
						COSTEO S/	0.00	0.00	187.50	0.00	0.00	187.50	0.00	0.00	187.50	0.00	0.00	187.50	0.00	0.00	187.50	750.00	
						FISICO	3.00	3.00	3.00	3.00	3.00	3.00	3.00	3.00	3.00	3.00	3.00	3.00	3.00	2.00	35.00		
						COSTEO S/	0.00	0.00	187.50	0.00	0.00	187.50	0.00	0.00	187.50	0.00	0.00	187.50	0.00	0.00	187.50	750.00	
AOI00150200147	5001605 - PACIENTES CON ENFERMEDAD CARDIOMETABOLICA ORGANIZADOS QUE RECIBEN EDUCACION PARA EL CONTROL DE LA ENFERMEDAD	030400 - MULTIDISTRITAL	PERSONA CAPACITADA	Muy Alta	2023	FISICO	8.00	8.00	8.00	8.00	8.00	8.00	8.00	8.00	8.00	8.00	8.00	8.00	96.00				
						COSTEO S/	0.00	0.00	187.50	0.00	0.00	187.50	0.00	0.00	187.50	0.00	0.00	187.50	0.00	0.00	187.50	750.00	
						FISICO	8.00	8.00	8.00	8.00	8.00	8.00	8.00	8.00	8.00	8.00	8.00	8.00	8.00	8.00	8.00	96.00	
						COSTEO S/	0.00	0.00	187.50	0.00	0.00	187.50	0.00	0.00	187.50	0.00	0.00	187.50	0.00	0.00	187.50	750.00	
						FISICO	8.00	8.00	8.00	8.00	8.00	8.00	8.00	8.00	8.00	8.00	8.00	8.00	8.00	8.00	8.00	96.00	
						COSTEO S/	0.00	0.00	187.50	0.00	0.00	187.50	0.00	0.00	187.50	0.00	0.00	187.50	0.00	0.00	187.50	750.00	
AOI00150200148	5001701 - MANEJO BASICO DE CRISIS HIPOGLICEMICA O HIPERGLICEMICA EN PACIENTES DIABETICOS	030400 - MULTIDISTRITAL	PERSONA ATENDIDA	Muy Alta	2023	FISICO	0.00	0.00	0.00	0.00	0.00	1.00	0.00	0.00	0.00	0.00	0.00	1.00	2.00				
						COSTEO S/	0.00	0.00	250.00	0.00	0.00	250.00	0.00	0.00	250.00	0.00	0.00	250.00	0.00	0.00	250.00	1,000.00	
						FISICO	0.00	0.00	0.00	0.00	0.00	1.00	0.00	0.00	0.00	0.00	0.00	0.00	0.00	1.00	2.00		
						COSTEO S/	0.00	0.00	250.00	0.00	0.00	250.00	0.00	0.00	250.00	0.00	0.00	250.00	0.00	0.00	250.00	1,000.00	
						FISICO	0.00	0.00	0.00	0.00	0.00	1.00	0.00	0.00	0.00	0.00	0.00	0.00	0.00	1.00	2.00		
						COSTEO S/	0.00	0.00	250.00	0.00	0.00	250.00	0.00	0.00	250.00	0.00	0.00	250.00	0.00	0.00	250.00	1,000.00	

POI MultiAnual con Programación Física y Costeo

S/																				
AOI00150200149	5001703 - SEGUIMIENTO PACIENTE DIABÉTICO NO COMPLICADO CONTROLADO	030400 - MULTIDISTRITAL	PERSONA ATENDIDA	Muy Alta	2023	FISICO	2.00	2.00	2.00	2.00	2.00	2.00	2.00	2.00	2.00	24.00				
						COSTEO S/	0.00	0.00	250.00	0.00	0.00	250.00	0.00	0.00	250.00	0.00	0.00	250.00	1,000.00	
					2024	FISICO	2.00	2.00	2.00	2.00	2.00	2.00	2.00	2.00	2.00	2.00	2.00	2.00	2.00	24.00
						COSTEO S/	0.00	0.00	250.00	0.00	0.00	250.00	0.00	0.00	250.00	0.00	0.00	250.00	1,000.00	
					2025	FISICO	2.00	2.00	2.00	2.00	2.00	2.00	2.00	2.00	2.00	2.00	2.00	2.00	2.00	24.00
						COSTEO S/	0.00	0.00	250.00	0.00	0.00	250.00	0.00	0.00	250.00	0.00	0.00	250.00	1,000.00	
AOI00150200150	5001705 - VALORACIÓN DE COMPLICACIONES EN PERSONAS CON DIABETES	030400 - MULTIDISTRITAL	PERSONA ATENDIDA	Muy Alta	2023	FISICO	1.00	1.00	1.00	1.00	1.00	1.00	1.00	1.00	1.00	2.00	2.00	2.00	15.00	
						COSTEO S/	0.00	0.00	250.00	0.00	0.00	250.00	0.00	0.00	250.00	0.00	0.00	250.00	1,000.00	
					2024	FISICO	1.00	1.00	1.00	1.00	1.00	1.00	1.00	1.00	1.00	1.00	2.00	2.00	2.00	15.00
						COSTEO S/	0.00	0.00	250.00	0.00	0.00	250.00	0.00	0.00	250.00	0.00	0.00	250.00	1,000.00	
					2025	FISICO	1.00	1.00	1.00	1.00	1.00	1.00	1.00	1.00	1.00	1.00	2.00	2.00	2.00	15.00
						COSTEO S/	0.00	0.00	250.00	0.00	0.00	250.00	0.00	0.00	250.00	0.00	0.00	250.00	1,000.00	
AOI00150200152	0081301 - TAMIZAJE DE LA PERSONA CON RIESGO DE GLAUCOMA EN EL PRIMER Y SEGUNDO NIVEL DE ATENCIÓN	030400 - MULTIDISTRITAL	PERSONA EVALUADA	Muy Alta	2023	FISICO	84.00	84.00	84.00	84.00	85.00	85.00	85.00	85.00	85.00	84.00	84.00	84.00	1,013.00	
						COSTEO S/	0.00	0.00	150.00	0.00	0.00	150.00	0.00	0.00	150.00	0.00	0.00	150.00	600.00	
					2024	FISICO	84.00	84.00	84.00	84.00	85.00	85.00	85.00	85.00	85.00	84.00	84.00	84.00	1,013.00	
						COSTEO S/	0.00	0.00	150.00	0.00	0.00	150.00	0.00	0.00	150.00	0.00	0.00	150.00	600.00	
					2025	FISICO	84.00	84.00	84.00	84.00	85.00	85.00	85.00	85.00	85.00	84.00	84.00	84.00	1,013.00	
						COSTEO S/	0.00	0.00	150.00	0.00	0.00	150.00	0.00	0.00	150.00	0.00	0.00	150.00	600.00	
AOI00150200153	0081302 - REALIZAR CONSEJERÍA INTEGRAL EN SALUD OCULAR Y GLAUCOMA	030400 - MULTIDISTRITAL	PERSONA INFORMADA	Muy Alta	2023	FISICO	16.00	17.00	17.00	17.00	17.00	17.00	17.00	17.00	17.00	17.00	17.00	17.00	203.00	
						COSTEO S/	0.00	0.00	150.00	0.00	0.00	150.00	0.00	0.00	150.00	0.00	0.00	150.00	600.00	
					2024	FISICO	16.00	17.00	17.00	17.00	17.00	17.00	17.00	17.00	17.00	17.00	17.00	17.00	17.00	203.00
						COSTEO S/	0.00	0.00	150.00	0.00	0.00	150.00	0.00	0.00	150.00	0.00	0.00	150.00	600.00	
					2025	FISICO	16.00	17.00	17.00	17.00	17.00	17.00	17.00	17.00	17.00	17.00	17.00	17.00	17.00	203.00
						COSTEO S/	0.00	0.00	150.00	0.00	0.00	150.00	0.00	0.00	150.00	0.00	0.00	150.00	600.00	
AOI00150200154	0081303 - REALIZAR REFERENCIA PARA DIAGNÓSTICO Y TRATAMIENTO DE GLAUCOMA EN EL PRIMER NIVEL DE ATENCIÓN	030400 - MULTIDISTRITAL	PERSONA REFERIDA	Muy Alta	2023	FISICO	17.00	17.00	17.00	17.00	17.00	17.00	17.00	17.00	17.00	17.00	16.00	203.00		
						COSTEO S/	0.00	0.00	150.00	0.00	0.00	150.00	0.00	0.00	150.00	0.00	0.00	150.00	600.00	
					2024	FISICO	17.00	17.00	17.00	17.00	17.00	17.00	17.00	17.00	17.00	17.00	17.00	16.00	203.00	
						COSTEO S/	0.00	0.00	150.00	0.00	0.00	150.00	0.00	0.00	150.00	0.00	0.00	150.00	600.00	
					2025	FISICO	17.00	17.00	17.00	17.00	17.00	17.00	17.00	17.00	17.00	17.00	17.00	16.00	203.00	
						COSTEO S/	0.00	0.00	150.00	0.00	0.00	150.00	0.00	0.00	150.00	0.00	0.00	150.00	600.00	
AOI00150200155	0081304 - DIAGNÓSTICO DE GLAUCOMA	030400 - MULTIDISTRITAL	PERSONA EVALUADA	Muy Alta	2023	FISICO	2.00	2.00	2.00	2.00	2.00	2.00	2.00	2.00	3.00	3.00	3.00	3.00	28.00	
						COSTEO S/	0.00	0.00	150.00	0.00	0.00	150.00	0.00	0.00	150.00	0.00	0.00	150.00	600.00	
					2024	FISICO	2.00	2.00	2.00	2.00	2.00	2.00	2.00	2.00	2.00	3.00	3.00	3.00	3.00	28.00
						COSTEO	0.00	0.00	150.00	0.00	0.00	150.00	0.00	0.00	150.00	0.00	0.00	150.00	600.00	

POI MultiAnual con Programación Física y Costeo

	OCULAR - RETINOPATÍA DIABÉTICA				S/ FISICO	1.00	2.00	2.00	2.00	2.00	2.00	2.00	2.00	2.00	2.00	23.00
			2024		COSTEO S/	0.00	0.00	37.50	0.00	0.00	37.50	0.00	0.00	37.50	0.00	150.00
			2025		FISICO	1.00	2.00	2.00	2.00	2.00	2.00	2.00	2.00	2.00	2.00	23.00
					COSTEO S/	0.00	0.00	37.50	0.00	0.00	37.50	0.00	0.00	37.50	0.00	150.00
			2023		FISICO	1.00	2.00	2.00	2.00	2.00	2.00	2.00	2.00	2.00	2.00	23.00
					COSTEO S/	0.00	0.00	37.50	0.00	0.00	37.50	0.00	0.00	37.50	0.00	150.00
AOI00150200171	0086504 - REFERENCIA PARA DIAGNÓSTICO Y TRATAMIENTO DE RETINOPATÍA DIABÉTICA EN EL PRIMER NIVEL DE ATENCIÓN.	030400 - MULTIDISTRITAL	PERSONA REFERIDA	Muy Alta	FISICO	1.00	2.00	2.00	2.00	2.00	2.00	2.00	2.00	2.00	2.00	23.00
			2024		COSTEO S/	0.00	0.00	37.50	0.00	0.00	37.50	0.00	0.00	37.50	0.00	150.00
			2025		FISICO	1.00	2.00	2.00	2.00	2.00	2.00	2.00	2.00	2.00	2.00	23.00
					COSTEO S/	0.00	0.00	37.50	0.00	0.00	37.50	0.00	0.00	37.50	0.00	150.00
			2023		FISICO	86.00	86.00	86.00	86.00	86.00	86.00	86.00	86.00	86.00	86.00	1,032.00
					COSTEO S/	0.00	0.00	278.57	0.00	0.00	278.57	0.00	0.00	278.57	0.00	1,114.28
AOI00150200300	0068001 REALIZACIÓN DE LA ASESORIA NUTRICIONAL PARA EL CONTROL DE ENFERMEDADES DENTALES	030400 - MULTIDISTRITAL	PERSONA TRATADA	Muy Alta	FISICO	86.00	86.00	86.00	86.00	86.00	86.00	86.00	86.00	86.00	86.00	1,032.00
			2024		COSTEO S/	0.00	0.00	278.57	0.00	0.00	278.57	0.00	0.00	278.57	0.00	1,114.28
			2025		FISICO	86.00	86.00	86.00	86.00	86.00	86.00	86.00	86.00	86.00	86.00	1,032.00
					COSTEO S/	0.00	0.00	278.57	0.00	0.00	278.57	0.00	0.00	278.57	0.00	1,114.28
			2023		FISICO	86.00	86.00	86.00	86.00	86.00	86.00	86.00	86.00	86.00	86.00	1,032.00
					COSTEO S/	0.00	0.00	278.57	0.00	0.00	278.57	0.00	0.00	278.57	0.00	1,114.28
AOI00150200301	0068002 REALIZAR EL EXAMEN ESTOMATOLÓGICO	030400 - MULTIDISTRITAL	PERSONA TRATADA	Muy Alta	FISICO	86.00	86.00	86.00	86.00	86.00	86.00	86.00	86.00	86.00	86.00	1,032.00
			2024		COSTEO S/	0.00	0.00	278.57	0.00	0.00	278.57	0.00	0.00	278.57	0.00	1,114.28
			2025		FISICO	86.00	86.00	86.00	86.00	86.00	86.00	86.00	86.00	86.00	86.00	1,032.00
					COSTEO S/	0.00	0.00	278.57	0.00	0.00	278.57	0.00	0.00	278.57	0.00	1,114.28
			2023		FISICO	86.00	86.00	86.00	86.00	86.00	86.00	86.00	86.00	86.00	86.00	1,032.00
					COSTEO S/	0.00	0.00	278.57	0.00	0.00	278.57	0.00	0.00	278.57	0.00	1,114.28
AOI00150200302	0068003 REALIZAR LA INSTRUCCIÓN DE HIGIENE ORAL	030400 - MULTIDISTRITAL	PERSONA TRATADA	Muy Alta	FISICO	86.00	86.00	86.00	86.00	86.00	86.00	86.00	86.00	86.00	86.00	1,032.00
			2024		COSTEO S/	0.00	0.00	278.57	0.00	0.00	278.57	0.00	0.00	278.57	0.00	1,114.28
			2025		FISICO	86.00	86.00	86.00	86.00	86.00	86.00	86.00	86.00	86.00	86.00	1,032.00
					COSTEO S/	0.00	0.00	278.57	0.00	0.00	278.57	0.00	0.00	278.57	0.00	1,114.28
			2023		FISICO	9.00	9.00	10.00	9.00	10.00	10.00	10.00	10.00	10.00	10.00	117.00
					COSTEO S/	0.00	0.00	278.57	0.00	0.00	278.57	0.00	0.00	278.57	0.00	1,114.28
AOI00150200303	5000601 REALIZAR LA APLICACION DE SELLANTES	030400 - MULTIDISTRITAL	PERSONA TRATADA	Muy Alta	FISICO	9.00	9.00	10.00	9.00	10.00	10.00	10.00	10.00	10.00	10.00	117.00
			2024		COSTEO S/	0.00	0.00	278.57	0.00	0.00	278.57	0.00	0.00	278.57	0.00	1,114.28
			2025		FISICO	9.00	9.00	10.00	9.00	10.00	10.00	10.00	10.00	10.00	10.00	117.00
					COSTEO S/	0.00	0.00	278.57	0.00	0.00	278.57	0.00	0.00	278.57	0.00	1,114.28

POI MultiAnual con Programación Física y Costeo

AOI00150200304	5000602 REALIZAR LA APLICACIÓN DE FLÚOR BARNIZ	030400 - MULTIDISTRITAL	PERSONA TRATADA	Muy Alta	2023	FISICO	52.00	52.00	53.00	53.00	53.00	53.00	53.00	53.00	53.00	53.00	634.00			
						COSTEO S/	0.00	0.00	278.57	0.00	0.00	278.57	0.00	0.00	278.57	0.00	0.00	278.57	1,114.28	
					2024	FISICO	52.00	52.00	53.00	53.00	53.00	53.00	53.00	53.00	53.00	53.00	53.00	53.00	53.00	634.00
						COSTEO S/	0.00	0.00	278.57	0.00	0.00	278.57	0.00	0.00	278.57	0.00	0.00	278.57	1,114.28	
					2025	FISICO	52.00	52.00	53.00	53.00	53.00	53.00	53.00	53.00	53.00	53.00	634.00			
						COSTEO S/	0.00	0.00	278.57	0.00	0.00	278.57	0.00	0.00	278.57	0.00	0.00	278.57	1,114.28	
AOI00150200305	5000603 REALIZAR LA APLICACIÓN DE FLÚOR GEL	030400 - MULTIDISTRITAL	PERSONA TRATADA	Muy Alta	2023	FISICO	36.00	37.00	37.00	37.00	37.00	37.00	37.00	37.00	37.00	37.00	37.00	443.00		
						COSTEO S/	0.00	0.00	278.57	0.00	0.00	278.57	0.00	0.00	278.57	0.00	0.00	278.57	1,114.28	
					2024	FISICO	36.00	37.00	37.00	37.00	37.00	37.00	37.00	37.00	37.00	37.00	37.00	37.00	37.00	443.00
						COSTEO S/	0.00	0.00	278.57	0.00	0.00	278.57	0.00	0.00	278.57	0.00	0.00	278.57	1,114.28	
					2025	FISICO	36.00	37.00	37.00	37.00	37.00	37.00	37.00	37.00	37.00	37.00	443.00			
						COSTEO S/	0.00	0.00	278.57	0.00	0.00	278.57	0.00	0.00	278.57	0.00	0.00	278.57	1,114.28	
AOI00150200306	5000606 REALIZAR LA PROFILAXIS DENTAL	030400 - MULTIDISTRITAL	PERSONA TRATADA	Muy Alta	2023	FISICO	82.00	82.00	82.00	82.00	82.00	82.00	82.00	82.00	82.00	83.00	83.00	83.00	987.00	
						COSTEO S/	0.00	0.00	278.57	0.00	0.00	278.57	0.00	0.00	278.57	0.00	0.00	278.57	1,114.28	
					2024	FISICO	82.00	82.00	82.00	82.00	82.00	82.00	82.00	82.00	82.00	83.00	83.00	83.00	987.00	
						COSTEO S/	0.00	0.00	278.57	0.00	0.00	278.57	0.00	0.00	278.57	0.00	0.00	278.57	1,114.28	
					2025	FISICO	82.00	82.00	82.00	82.00	82.00	82.00	82.00	82.00	83.00	83.00	83.00	987.00		
						COSTEO S/	0.00	0.00	278.57	0.00	0.00	278.57	0.00	0.00	278.57	0.00	0.00	278.57	1,114.28	
AOI00150200307	0068101 REALIZACIÓN DEL DESTARTRAJE DENTAL	030400 - MULTIDISTRITAL	PERSONA TRATADA	Muy Alta	2023	FISICO	11.00	11.00	11.00	11.00	12.00	12.00	12.00	12.00	12.00	12.00	12.00	140.00		
						COSTEO S/	0.00	0.00	150.00	0.00	0.00	150.00	0.00	0.00	150.00	0.00	0.00	150.00	600.00	
					2024	FISICO	11.00	11.00	11.00	11.00	12.00	12.00	12.00	12.00	12.00	12.00	12.00	12.00	12.00	140.00
						COSTEO S/	0.00	0.00	150.00	0.00	0.00	150.00	0.00	0.00	150.00	0.00	0.00	150.00	600.00	
					2025	FISICO	11.00	11.00	11.00	11.00	12.00	12.00	12.00	12.00	12.00	12.00	12.00	140.00		
						COSTEO S/	0.00	0.00	150.00	0.00	0.00	150.00	0.00	0.00	150.00	0.00	0.00	150.00	600.00	
AOI00150200308	5000701 REALIZAR LA DEBRIDACIÓN DE LOS PROCESOS INFECCIOSOS BUCODENTALES	030400 - MULTIDISTRITAL	PERSONA TRATADA	Muy Alta	2023	FISICO	6.00	6.00	6.00	6.00	6.00	6.00	6.00	6.00	7.00	7.00	7.00	76.00		
						COSTEO S/	0.00	0.00	150.00	0.00	0.00	150.00	0.00	0.00	150.00	0.00	0.00	150.00	600.00	
					2024	FISICO	6.00	6.00	6.00	6.00	6.00	6.00	6.00	6.00	7.00	7.00	7.00	7.00	76.00	
						COSTEO S/	0.00	0.00	150.00	0.00	0.00	150.00	0.00	0.00	150.00	0.00	0.00	150.00	600.00	
					2025	FISICO	6.00	6.00	6.00	6.00	6.00	6.00	6.00	7.00	7.00	7.00	76.00			
						COSTEO S/	0.00	0.00	150.00	0.00	0.00	150.00	0.00	0.00	150.00	0.00	0.00	150.00	600.00	
AOI00150200309	5000702 REALIZAR LA CONSULTA ESTOMATOLÓGICA	030400 - MULTIDISTRITAL	PERSONA TRATADA	Muy Alta	2023	FISICO	11.00	12.00	12.00	12.00	12.00	12.00	12.00	12.00	12.00	12.00	12.00	143.00		
						COSTEO S/	0.00	0.00	150.00	0.00	0.00	150.00	0.00	0.00	150.00	0.00	0.00	150.00	600.00	
					2024	FISICO	11.00	12.00	12.00	12.00	12.00	12.00	12.00	12.00	12.00	12.00	12.00	12.00	12.00	143.00
						COSTEO S/	0.00	0.00	150.00	0.00	0.00	150.00	0.00	0.00	150.00	0.00	0.00	150.00	600.00	
					2025	FISICO	11.00	12.00	12.00	12.00	12.00	12.00	12.00	12.00	12.00	12.00	143.00			

POI MultiAnual con Programación Física y Costeo

					COSTEO S/	0.00	0.00	150.00	0.00	0.00	150.00	0.00	0.00	150.00	0.00	0.00	150.00	600.00							
AOI00150200310	5000703 REALIZAR LA EXODONCIA SIMPLE	030400 - MULTIDISTRITAL	PERSONA TRATADA	Muy Alta	2023	FISICO	7.00	7.00	8.00	8.00	8.00	8.00	8.00	8.00	8.00	8.00	8.00	8.00	94.00						
						COSTEO S/	0.00	0.00	150.00	0.00	0.00	150.00	0.00	0.00	150.00	0.00	0.00	150.00	0.00	0.00	150.00	600.00			
					2024	FISICO	7.00	7.00	8.00	8.00	8.00	8.00	8.00	8.00	8.00	8.00	8.00	8.00	8.00	8.00	8.00	8.00	94.00		
						COSTEO S/	0.00	0.00	150.00	0.00	0.00	150.00	0.00	0.00	150.00	0.00	0.00	150.00	0.00	0.00	150.00	0.00	0.00	150.00	600.00
					2025	FISICO	7.00	7.00	8.00	8.00	8.00	8.00	8.00	8.00	8.00	8.00	8.00	8.00	8.00	8.00	8.00	8.00	8.00	94.00	
	COSTEO S/	0.00	0.00	150.00	0.00	0.00	150.00	0.00	0.00	150.00	0.00	0.00	150.00	0.00	0.00	150.00	0.00	0.00	150.00	600.00					
AOI00150200311	5000704 REALIZAR EL TRATAMIENTO DE IONOMERO DE VIDRIO	030400 - MULTIDISTRITAL	PERSONA TRATADA	Muy Alta	2023	FISICO	42.00	42.00	42.00	42.00	42.00	42.00	42.00	42.00	42.00	42.00	42.00	42.00	42.00	504.00					
						COSTEO S/	0.00	0.00	150.00	0.00	0.00	150.00	0.00	0.00	150.00	0.00	0.00	150.00	0.00	0.00	150.00	600.00			
					2024	FISICO	42.00	42.00	42.00	42.00	42.00	42.00	42.00	42.00	42.00	42.00	42.00	42.00	42.00	42.00	42.00	42.00	504.00		
						COSTEO S/	0.00	0.00	150.00	0.00	0.00	150.00	0.00	0.00	150.00	0.00	0.00	150.00	0.00	0.00	150.00	0.00	0.00	150.00	600.00
					2025	FISICO	42.00	42.00	42.00	42.00	42.00	42.00	42.00	42.00	42.00	42.00	42.00	42.00	42.00	42.00	42.00	42.00	42.00	504.00	
	COSTEO S/	0.00	0.00	150.00	0.00	0.00	150.00	0.00	0.00	150.00	0.00	0.00	150.00	0.00	0.00	150.00	0.00	0.00	150.00	600.00					
AOI00150200312	5000705 REALIZAR LA RESTAURACIONES DENTALES DE RESINA	030400 - MULTIDISTRITAL	PERSONA TRATADA	Muy Alta	2023	FISICO	31.00	31.00	31.00	32.00	32.00	32.00	32.00	32.00	32.00	32.00	32.00	32.00	32.00	381.00					
						COSTEO S/	0.00	0.00	150.00	0.00	0.00	150.00	0.00	0.00	150.00	0.00	0.00	150.00	0.00	0.00	150.00	600.00			
					2024	FISICO	31.00	31.00	31.00	32.00	32.00	32.00	32.00	32.00	32.00	32.00	32.00	32.00	32.00	32.00	32.00	32.00	381.00		
						COSTEO S/	0.00	0.00	150.00	0.00	0.00	150.00	0.00	0.00	150.00	0.00	0.00	150.00	0.00	0.00	150.00	0.00	0.00	150.00	600.00
					2025	FISICO	31.00	31.00	31.00	32.00	32.00	32.00	32.00	32.00	32.00	32.00	32.00	32.00	32.00	32.00	32.00	32.00	32.00	381.00	
	COSTEO S/	0.00	0.00	150.00	0.00	0.00	150.00	0.00	0.00	150.00	0.00	0.00	150.00	0.00	0.00	150.00	0.00	0.00	150.00	600.00					
AOI00150200313	0068102 REALIZAR LA TECNICA DE RESTAURACION ATRAUMATICA	030400 - MULTIDISTRITAL	PERSONA TRATADA	Muy Alta	2023	FISICO	41.00	41.00	42.00	42.00	42.00	42.00	42.00	42.00	42.00	42.00	42.00	42.00	42.00	502.00					
						COSTEO S/	0.00	0.00	150.00	0.00	0.00	150.00	0.00	0.00	150.00	0.00	0.00	150.00	0.00	0.00	150.00	600.00			
					2024	FISICO	41.00	41.00	42.00	42.00	42.00	42.00	42.00	42.00	42.00	42.00	42.00	42.00	42.00	42.00	42.00	42.00	502.00		
						COSTEO S/	0.00	0.00	150.00	0.00	0.00	150.00	0.00	0.00	150.00	0.00	0.00	150.00	0.00	0.00	150.00	0.00	0.00	150.00	600.00
					2025	FISICO	41.00	41.00	42.00	42.00	42.00	42.00	42.00	42.00	42.00	42.00	42.00	42.00	42.00	42.00	42.00	42.00	42.00	502.00	
	COSTEO S/	0.00	0.00	150.00	0.00	0.00	150.00	0.00	0.00	150.00	0.00	0.00	150.00	0.00	0.00	150.00	0.00	0.00	150.00	600.00					
AOI00150200333	MONITOREO SUPERVISION Y EVALUACION DEL PROGRAMA DE DAÑOS NO TRASMISIBLES	030400 - MULTIDISTRITAL	INFORME	Muy Alta	2023	FISICO	0.00	0.00	1.00	1.00	1.00	1.00	1.00	1.00	1.00	1.00	1.00	1.00	1.00	10.00					
						COSTEO S/	0.00	0.00	278.50	0.00	0.00	278.50	0.00	0.00	278.50	0.00	0.00	278.50	0.00	0.00	278.50	1,114.00			
					2024	FISICO	0.00	0.00	1.00	1.00	1.00	1.00	1.00	1.00	1.00	1.00	1.00	1.00	1.00	1.00	1.00	1.00	10.00		
						COSTEO S/	0.00	0.00	278.50	0.00	0.00	278.50	0.00	0.00	278.50	0.00	0.00	278.50	0.00	0.00	278.50	0.00	0.00	278.50	1,114.00
					2025	FISICO	0.00	0.00	1.00	1.00	1.00	1.00	1.00	1.00	1.00	1.00	1.00	1.00	1.00	1.00	1.00	1.00	1.00	10.00	
	COSTEO S/	0.00	0.00	278.50	0.00	0.00	278.50	0.00	0.00	278.50	0.00	0.00	278.50	0.00	0.00	278.50	0.00	0.00	278.50	1,114.00					
AOI00150200337	5005144 - DESARROLLO DE NORMAS Y GUIAS TECNICAS EN DISCAPACIDAD	030400 - MULTIDISTRITAL	NORMA APROBADA	Muy Alta	2023	FISICO	0.00	0.00	1.00	0.00	0.00	0.00	0.00	0.00	0.00	1.00	0.00	0.00	0.00	2.00					
						COSTEO S/	0.00	0.00	278.50	0.00	0.00	278.50	0.00	0.00	278.50	0.00	0.00	278.50	0.00	0.00	278.50	1,114.00			
					2024	FISICO	0.00	0.00	1.00	0.00	0.00	0.00	0.00	0.00	0.00	0.00	1.00	0.00	0.00	0.00	0.00	2.00			
						COSTEO S/	0.00	0.00	278.50	0.00	0.00	278.50	0.00	0.00	278.50	0.00	0.00	278.50	0.00	0.00	278.50	0.00	0.00	278.50	1,114.00

POI MultiAnual con Programación Física y Costeo

						COSTEO																
						S/																
						FISICO	0.00	0.00	1.00	0.00	0.00	0.00	0.00	0.00	1.00	0.00	0.00	0.00	2.00			
						COSTEO	0.00	0.00	278.50	0.00	0.00	278.50	0.00	0.00	278.50	0.00	0.00	278.50	1,114.00			
						S/																
AOI00150200510	5000804 - REHABILITACION PROTESICA	030401 - CHALHUANCA	ACCION	Muy Alta	2023	FISICO	1.00	1.00	1.00	1.00	1.00	1.00	1.00	1.00	2.00	2.00	2.00	2.00	16.00			
					COSTEO	2,978.59	2,978.59	2,978.59	2,978.59	2,978.59	2,978.59	2,978.59	2,978.59	2,978.59	2,978.59	2,978.59	2,978.59	2,978.59	2,978.59	2,978.59	35,743.08	
					FISICO	1.00	1.00	1.00	1.00	1.00	1.00	1.00	1.00	1.00	2.00	2.00	2.00	2.00	2.00	2.00	16.00	
					COSTEO	2,978.59	2,978.59	2,978.59	2,978.59	2,978.59	2,978.59	2,978.59	2,978.59	2,978.59	2,978.59	2,978.59	2,978.59	2,978.59	2,978.59	2,978.59	2,978.59	35,743.08
					S/																	
2025	FISICO	1.00	1.00	1.00	1.00	1.00	1.00	1.00	1.00	1.00	2.00	2.00	2.00	2.00	2.00	2.00	16.00					
COSTEO	2,978.59	2,978.59	2,978.59	2,978.59	2,978.59	2,978.59	2,978.59	2,978.59	2,978.59	2,978.59	2,978.59	2,978.59	2,978.59	2,978.59	2,978.59	2,978.59	35,743.08					
S/																						
AOI00150200511	5000814 - TERAPIA PULPAR	030401 - CHALHUANCA	ACCION	Muy Alta	2023	FISICO	3.00	3.00	3.00	4.00	4.00	4.00	4.00	4.00	4.00	4.00	4.00	4.00	45.00			
					COSTEO	2,978.59	2,978.59	2,978.59	2,978.59	2,978.59	2,978.59	2,978.59	2,978.59	2,978.59	2,978.59	2,978.59	2,978.59	2,978.59	2,978.59	35,743.08		
					FISICO	3.00	3.00	3.00	4.00	4.00	4.00	4.00	4.00	4.00	4.00	4.00	4.00	4.00	4.00	45.00		
					COSTEO	2,978.59	2,978.59	2,978.59	2,978.59	2,978.59	2,978.59	2,978.59	2,978.59	2,978.59	2,978.59	2,978.59	2,978.59	2,978.59	2,978.59	2,978.59	35,743.08	
					S/																	
2025	FISICO	3.00	3.00	3.00	4.00	4.00	4.00	4.00	4.00	4.00	4.00	4.00	4.00	4.00	4.00	4.00	45.00					
COSTEO	2,978.59	2,978.59	2,978.59	2,978.59	2,978.59	2,978.59	2,978.59	2,978.59	2,978.59	2,978.59	2,978.59	2,978.59	2,978.59	2,978.59	2,978.59	2,978.59	35,743.08					
S/																						
AOI00150200512	5000815 - TERAPIA ENDODONTICA	030401 - CHALHUANCA	ACCION	Muy Alta	2023	FISICO	14.00	14.00	1.00	14.00	14.00	14.00	14.00	14.00	14.00	14.00	14.00	14.00	15.00	156.00		
					COSTEO	2,978.59	2,978.59	2,978.59	2,978.59	2,978.59	2,978.59	2,978.59	2,978.59	2,978.59	2,978.59	2,978.59	2,978.59	2,978.59	2,978.59	35,743.08		
					FISICO	14.00	14.00	1.00	14.00	14.00	14.00	14.00	14.00	14.00	14.00	14.00	14.00	14.00	15.00	156.00		
					COSTEO	2,978.59	2,978.59	2,978.59	2,978.59	2,978.59	2,978.59	2,978.59	2,978.59	2,978.59	2,978.59	2,978.59	2,978.59	2,978.59	2,978.59	2,978.59	35,743.08	
					S/																	
2025	FISICO	14.00	14.00	1.00	14.00	14.00	14.00	14.00	14.00	14.00	14.00	14.00	14.00	14.00	14.00	15.00	156.00					
COSTEO	2,978.59	2,978.59	2,978.59	2,978.59	2,978.59	2,978.59	2,978.59	2,978.59	2,978.59	2,978.59	2,978.59	2,978.59	2,978.59	2,978.59	2,978.59	2,978.59	35,743.08					
S/																						
AOI00150200514	5000816 - TRATAMIENTO PERIODONTAL	030401 - CHALHUANCA	ACCION	Muy Alta	2023	FISICO	17.00	17.00	17.00	17.00	17.00	17.00	17.00	18.00	18.00	18.00	18.00	18.00	18.00	210.00		
					COSTEO	2,978.59	2,978.59	2,978.59	2,978.59	2,978.59	2,978.59	2,978.59	2,978.59	2,978.59	2,978.59	2,978.59	2,978.59	2,978.59	2,978.59	2,978.59	35,743.08	
					FISICO	17.00	17.00	17.00	17.00	17.00	17.00	17.00	17.00	18.00	18.00	18.00	18.00	18.00	18.00	18.00	210.00	
					COSTEO	2,978.59	2,978.59	2,978.59	2,978.59	2,978.59	2,978.59	2,978.59	2,978.59	2,978.59	2,978.59	2,978.59	2,978.59	2,978.59	2,978.59	2,978.59	2,978.59	35,743.08
					S/																	
2025	FISICO	17.00	17.00	17.00	17.00	17.00	17.00	17.00	17.00	18.00	18.00	18.00	18.00	18.00	18.00	18.00	210.00					
COSTEO	2,978.59	2,978.59	2,978.59	2,978.59	2,978.59	2,978.59	2,978.59	2,978.59	2,978.59	2,978.59	2,978.59	2,978.59	2,978.59	2,978.59	2,978.59	2,978.59	35,743.08					
S/																						
AOI00150200515	5000817 - TRATAMIENTO QUIRURGICO BUCAL Y MAXILO FACIAL	030401 - CHALHUANCA	ACCION	Muy Alta	2023	FISICO	18.00	18.00	18.00	18.00	18.00	18.00	18.00	17.00	17.00	17.00	17.00	17.00	17.00	210.00		
					COSTEO	2,978.59	2,978.59	2,978.59	2,978.59	2,978.59	2,978.59	2,978.59	2,978.59	2,978.59	2,978.59	2,978.59	2,978.59	2,978.59	2,978.59	2,978.59	35,743.08	
					FISICO	18.00	18.00	18.00	18.00	18.00	18.00	18.00	17.00	17.00	17.00	17.00	17.00	17.00	17.00	17.00	210.00	
					COSTEO	2,978.59	2,978.59	2,978.59	2,978.59	2,978.59	2,978.59	2,978.59	2,978.59	2,978.59	2,978.59	2,978.59	2,978.59	2,978.59	2,978.59	2,978.59	2,978.59	35,743.08
					S/																	
2025	FISICO	18.00	18.00	18.00	18.00	18.00	18.00	18.00	18.00	17.00	17.00	17.00	17.00	17.00	17.00	17.00	210.00					
COSTEO	2,978.59	2,978.59	2,978.59	2,978.59	2,978.59	2,978.59	2,978.59	2,978.59	2,978.59	2,978.59	2,978.59	2,978.59	2,978.59	2,978.59	2,978.59	2,978.59	35,743.08					
S/																						
AOI00150200521	4399712 - DOSAJE DE SEGUIMIENTO DE METALES	030401 - CHALHUANCA	ACCION	Muy Alta	2023	FISICO	12.00	12.00	12.00	12.00	12.00	12.00	11.00	11.00	11.00	11.00	11.00	11.00	138.00			
							1,649.80	1,649.80	1,983.70	1,649.80	1,649.80	1,649.80	1,649.80	1,649.80	1,649.80	1,649.80	1,649.80	1,649.80	1,649.80	1,649.80	20,131.50	

POI MultiAnual con Programación Física y Costeo

	PESADOS A PERSONAS EN CATEGORIA DE EXPOSICION A PLOMO III																COSTEO S/																	
																	2024	FISICO	12.00	12.00	12.00	12.00	12.00	12.00	12.00	11.00	11.00	11.00	11.00	11.00	11.00	138.00		
																		COSTEO S/	1,649.80	1,649.80	1,983.70	1,649.80	1,649.80	1,649.80	1,649.80	1,649.80	1,649.80	1,649.80	1,649.80	1,649.80	1,649.80	1,649.80	20,131.50	
																	2025	FISICO	12.00	12.00	12.00	12.00	12.00	12.00	12.00	11.00	11.00	11.00	11.00	11.00	11.00	138.00		
																		COSTEO S/	1,649.80	1,649.80	1,983.70	1,649.80	1,649.80	1,649.80	1,649.80	1,649.80	1,649.80	1,649.80	1,649.80	1,649.80	1,649.80	20,131.50		
AOI00150200522	4399701 - EVALUACION INTEGRAL EN EL PRIMER DE NIVEL DE ATENCION A PERSONAS EXPUESTAS A METALES PESADOS	030401 - CHALHUANCA	ACCION	Muy Alta														FISICO																
																		2023	COSTEO S/	11.00	11.00	11.00	11.00	11.00	11.00	11.00	11.00	10.00	0.00	11.00	10.00	10.00	118.00	
																			FISICO	11.00	11.00	11.00	11.00	11.00	11.00	11.00	11.00	10.00	0.00	11.00	10.00	10.00	118.00	
																		2024	COSTEO S/	1,649.80	1,649.80	1,983.70	1,649.80	1,649.80	1,649.80	1,649.80	1,649.80	1,649.80	1,649.80	1,649.80	1,649.80	1,649.80	1,649.80	20,131.50
																		2025	FISICO	11.00	11.00	11.00	11.00	11.00	11.00	11.00	11.00	10.00	0.00	11.00	10.00	10.00	118.00	
																			COSTEO S/	1,649.80	1,649.80	1,983.70	1,649.80	1,649.80	1,649.80	1,649.80	1,649.80	1,649.80	1,649.80	1,649.80	1,649.80	1,649.80	20,131.50	
AOI00150200535	5001301 - DIAGNOSTICO DE ERRORES REFRACTIVOS	030401 - CHALHUANCA	ACCION	Muy Alta														FISICO																
																		2023	COSTEO S/	8.00	8.00	8.00	8.00	8.00	8.00	8.00	8.00	9.00	9.00	8.00	9.00	9.00	101.00	
																			FISICO	8.00	8.00	8.00	8.00	8.00	8.00	8.00	9.00	9.00	8.00	9.00	9.00	9.00	101.00	
																		2024	COSTEO S/	1,056.99	1,056.99	1,056.99	1,056.99	1,056.99	1,056.99	1,056.99	1,056.99	1,056.99	1,056.99	1,056.99	1,056.99	1,056.99	12,683.88	
																		2025	FISICO	8.00	8.00	8.00	8.00	8.00	8.00	8.00	9.00	9.00	8.00	9.00	9.00	9.00	101.00	
																			COSTEO S/	1,056.99	1,056.99	1,056.99	1,056.99	1,056.99	1,056.99	1,056.99	1,056.99	1,056.99	1,056.99	1,056.99	1,056.99	1,056.99	12,683.88	
AOI00150200536	5001302 - EVALUACIÓN DE ERRORES REFRACTIVOS EN NIÑOS (AS) DE 3 A 11 AÑOS	030401 - CHALHUANCA	ACCION	Muy Alta														FISICO																
																		2023	COSTEO S/	13.00	13.00	13.00	13.00	13.00	13.00	14.00	14.00	14.00	14.00	14.00	14.00	14.00	163.00	
																			FISICO	13.00	13.00	13.00	13.00	13.00	13.00	14.00	14.00	14.00	14.00	14.00	14.00	14.00	163.00	
																		2024	COSTEO S/	1,056.99	1,056.99	1,056.99	1,056.99	1,056.99	1,056.99	1,056.99	1,056.99	1,056.99	1,056.99	1,056.99	1,056.99	1,056.99	12,683.88	
																		2025	FISICO	13.00	13.00	13.00	13.00	13.00	13.00	14.00	14.00	14.00	14.00	14.00	14.00	14.00	163.00	
																			COSTEO S/	1,056.99	1,056.99	1,056.99	1,056.99	1,056.99	1,056.99	1,056.99	1,056.99	1,056.99	1,056.99	1,056.99	1,056.99	1,056.99	12,683.88	
AOI00150200538	5001304 - REFERENCIA DE NIÑOS CON ERRORES REFRACTIVOS	030401 - CHALHUANCA	ACCION	Muy Alta														FISICO																
																		2023	COSTEO S/	6.00	7.00	7.00	7.00	7.00	7.00	7.00	7.00	7.00	7.00	7.00	7.00	7.00	83.00	
																			FISICO	6.00	7.00	7.00	7.00	7.00	7.00	7.00	7.00	7.00	7.00	7.00	7.00	7.00	83.00	
																		2024	COSTEO S/	1,056.99	1,056.99	1,056.99	1,056.99	1,056.99	1,056.99	1,056.99	1,056.99	1,056.99	1,056.99	1,056.99	1,056.99	1,056.99	12,683.88	
																		2025	FISICO	6.00	7.00	7.00	7.00	7.00	7.00	7.00	7.00	7.00	7.00	7.00	7.00	7.00	83.00	
																			COSTEO S/	1,056.99	1,056.99	1,056.99	1,056.99	1,056.99	1,056.99	1,056.99	1,056.99	1,056.99	1,056.99	1,056.99	1,056.99	1,056.99	12,683.88	
AOI00150200539	5001306 - TAMIZAJE DE AGUDEZA VISUAL EN NIÑOS (AS) DE 3 A 11 AÑOS	030401 - CHALHUANCA	ACCION	Muy Alta														FISICO																
																		2023	COSTEO S/	90.00	100.00	90.00	90.00	90.00	90.00	90.00	90.00	90.00	90.00	90.00	90.00	90.00	1,090.00	
																			FISICO	90.00	100.00	90.00	90.00	90.00	90.00	90.00	90.00	90.00	90.00	90.00	90.00	90.00	1,090.00	
																		2024	COSTEO S/	1,056.99	1,056.99	1,056.99	1,056.99	1,056.99	1,056.99	1,056.99	1,056.99	1,056.99	1,056.99	1,056.99	1,056.99	1,056.99	12,683.88	
																		2025	FISICO	90.00	100.00	90.00	90.00	90.00	90.00	90.00	90.00	90.00	90.00	90.00	90.00	90.00	1,090.00	
																			COSTEO S/	1,056.99	1,056.99	1,056.99	1,056.99	1,056.99	1,056.99	1,056.99	1,056.99	1,056.99	1,056.99	1,056.99	1,056.99	1,056.99	12,683.88	

POI MultiAnual con Programación Física y Costeo

AOI00150200543	5001501 - PERSONAS DE 12 Y 17 AÑOS CON VALORACIÓN CLÍNICA DE FACTORES DE RIESGO.	030401 - CHALHUANCA	ACCION	Muy Alta	2023	FISICO	24.00	24.00	24.00	24.00	24.00	24.00	24.00	24.00	25.00	25.00	25.00	291.00				
						COSTEO S/	1,753.48	1,753.48	1,753.48	1,753.48	1,753.48	1,753.48	1,753.48	1,753.48	1,753.48	1,753.48	1,753.48	1,753.48	1,753.48	1,753.48	21,041.76	
					2024	FISICO	24.00	24.00	24.00	24.00	24.00	24.00	24.00	24.00	24.00	24.00	24.00	24.00	25.00	25.00	25.00	291.00
						COSTEO S/	1,753.48	1,753.48	1,753.48	1,753.48	1,753.48	1,753.48	1,753.48	1,753.48	1,753.48	1,753.48	1,753.48	1,753.48	1,753.48	1,753.48	1,753.48	21,041.76
					2025	FISICO	24.00	24.00	24.00	24.00	24.00	24.00	24.00	24.00	24.00	24.00	24.00	24.00	25.00	25.00	25.00	291.00
						COSTEO S/	1,753.48	1,753.48	1,753.48	1,753.48	1,753.48	1,753.48	1,753.48	1,753.48	1,753.48	1,753.48	1,753.48	1,753.48	1,753.48	1,753.48	1,753.48	21,041.76
AOI00150200545	5001502 - PERSONAS DE 18 A 29 AÑOS CON VALORACION CLINICA DE FACTORES DE RIESGO	030401 - CHALHUANCA	ACCION	Muy Alta	2023	FISICO	19.00	19.00	19.00	19.00	19.00	19.00	19.00	19.00	19.00	18.00	18.00	18.00	225.00			
						COSTEO S/	1,753.48	1,753.48	1,753.48	1,753.48	1,753.48	1,753.48	1,753.48	1,753.48	1,753.48	1,753.48	1,753.48	1,753.48	1,753.48	1,753.48	21,041.76	
					2024	FISICO	19.00	19.00	19.00	19.00	19.00	19.00	19.00	19.00	19.00	19.00	19.00	19.00	18.00	18.00	18.00	225.00
						COSTEO S/	1,753.48	1,753.48	1,753.48	1,753.48	1,753.48	1,753.48	1,753.48	1,753.48	1,753.48	1,753.48	1,753.48	1,753.48	1,753.48	1,753.48	1,753.48	21,041.76
					2025	FISICO	19.00	19.00	19.00	19.00	19.00	19.00	19.00	19.00	19.00	19.00	19.00	19.00	18.00	18.00	18.00	225.00
						COSTEO S/	1,753.48	1,753.48	1,753.48	1,753.48	1,753.48	1,753.48	1,753.48	1,753.48	1,753.48	1,753.48	1,753.48	1,753.48	1,753.48	1,753.48	1,753.48	21,041.76
AOI00150200546	5001503 - PERSONAS DE 30 A 39 AÑOS CON VALORACIÓN CLÍNICA DE FACTORES DE RIESGO.	030401 - CHALHUANCA	ACCION	Muy Alta	2023	FISICO	34.00	34.00	34.00	34.00	34.00	34.00	34.00	34.00	34.00	34.00	34.00	35.00	409.00			
						COSTEO S/	1,753.48	1,753.48	1,753.48	1,753.48	1,753.48	1,753.48	1,753.48	1,753.48	1,753.48	1,753.48	1,753.48	1,753.48	1,753.48	1,753.48	21,041.76	
					2024	FISICO	34.00	34.00	34.00	34.00	34.00	34.00	34.00	34.00	34.00	34.00	34.00	34.00	34.00	35.00	409.00	
						COSTEO S/	1,753.48	1,753.48	1,753.48	1,753.48	1,753.48	1,753.48	1,753.48	1,753.48	1,753.48	1,753.48	1,753.48	1,753.48	1,753.48	1,753.48	1,753.48	21,041.76
					2025	FISICO	34.00	34.00	34.00	34.00	34.00	34.00	34.00	34.00	34.00	34.00	34.00	34.00	34.00	35.00	409.00	
						COSTEO S/	1,753.48	1,753.48	1,753.48	1,753.48	1,753.48	1,753.48	1,753.48	1,753.48	1,753.48	1,753.48	1,753.48	1,753.48	1,753.48	1,753.48	1,753.48	21,041.76
AOI00150200548	5001504 - PERSONAS DE 5 A 11 AÑOS CON VALORACIÓN CLÍNICA DE FACTORES DE RIESGO	030401 - CHALHUANCA	ACCION	Muy Alta	2023	FISICO	32.00	32.00	32.00	32.00	32.00	32.00	32.00	33.00	33.00	33.00	33.00	34.00	391.00			
						COSTEO S/	1,753.48	1,753.48	1,753.48	1,753.48	1,753.48	1,753.48	1,753.48	1,753.48	1,753.48	1,753.48	1,753.48	1,753.48	1,753.48	1,753.48	21,041.76	
					2024	FISICO	32.00	32.00	32.00	32.00	32.00	32.00	32.00	33.00	33.00	33.00	33.00	33.00	34.00	391.00		
						COSTEO S/	1,753.48	1,753.48	1,753.48	1,753.48	1,753.48	1,753.48	1,753.48	1,753.48	1,753.48	1,753.48	1,753.48	1,753.48	1,753.48	1,753.48	1,753.48	21,041.76
					2025	FISICO	32.00	32.00	32.00	32.00	32.00	32.00	32.00	33.00	33.00	33.00	33.00	33.00	34.00	391.00		
						COSTEO S/	1,753.48	1,753.48	1,753.48	1,753.48	1,753.48	1,753.48	1,753.48	1,753.48	1,753.48	1,753.48	1,753.48	1,753.48	1,753.48	1,753.48	1,753.48	21,041.76
AOI00150200549	5001505 - PERSONAS MAYORES DE 60 AÑOS CON VALORACIÓN CLÍNICA DE FACTORES DE RIESGO Y TAMIZAJE LABORATORIAL	030401 - CHALHUANCA	ACCION	Muy Alta	2023	FISICO	16.00	16.00	16.00	16.00	16.00	16.00	16.00	16.00	16.00	16.00	16.00	17.00	193.00			
						COSTEO S/	1,753.48	1,753.48	1,753.48	1,753.48	1,753.48	1,753.48	1,753.48	1,753.48	1,753.48	1,753.48	1,753.48	1,753.48	1,753.48	1,753.48	21,041.76	
					2024	FISICO	16.00	16.00	16.00	16.00	16.00	16.00	16.00	16.00	16.00	16.00	16.00	16.00	16.00	17.00	193.00	
						COSTEO S/	1,753.48	1,753.48	1,753.48	1,753.48	1,753.48	1,753.48	1,753.48	1,753.48	1,753.48	1,753.48	1,753.48	1,753.48	1,753.48	1,753.48	1,753.48	21,041.76
					2025	FISICO	16.00	16.00	16.00	16.00	16.00	16.00	16.00	16.00	16.00	16.00	16.00	16.00	16.00	17.00	193.00	
						COSTEO S/	1,753.48	1,753.48	1,753.48	1,753.48	1,753.48	1,753.48	1,753.48	1,753.48	1,753.48	1,753.48	1,753.48	1,753.48	1,753.48	1,753.48	1,753.48	21,041.76
AOI00150200551	5001507 - PERSONAS DE 40 A 59 AÑOS CON VALORACIÓN CLÍNICA DE FACTORES DE RIESGO Y TAMIZAJE LABORATORIAL	030401 - CHALHUANCA	ACCION	Muy Alta	2023	FISICO	17.00	17.00	17.00	17.00	17.00	17.00	17.00	17.00	18.00	18.00	18.00	18.00	208.00			
						COSTEO S/	1,753.48	1,753.48	1,753.48	1,753.48	1,753.48	1,753.48	1,753.48	1,753.48	1,753.48	1,753.48	1,753.48	1,753.48	1,753.48	1,753.48	21,041.76	
					2024	FISICO	17.00	17.00	17.00	17.00	17.00	17.00	17.00	17.00	17.00	17.00	18.00	18.00	18.00	18.00	208.00	
						COSTEO S/	1,753.48	1,753.48	1,753.48	1,753.48	1,753.48	1,753.48	1,753.48	1,753.48	1,753.48	1,753.48	1,753.48	1,753.48	1,753.48	1,753.48	1,753.48	21,041.76
					2025	FISICO	17.00	17.00	17.00	17.00	17.00	17.00	17.00	17.00	17.00	17.00	17.00	18.00	18.00	18.00	18.00	208.00
						COSTEO S/	1,753.48	1,753.48	1,753.48	1,753.48	1,753.48	1,753.48	1,753.48	1,753.48	1,753.48	1,753.48	1,753.48	1,753.48	1,753.48	1,753.48	1,753.48	21,041.76

POI MultiAnual con Programación Física y Costeo

						COSTEO S/	1,753.48	1,753.48	1,753.48	1,753.48	1,753.48	1,753.48	1,753.48	1,753.48	1,753.48	1,753.48	1,753.48	21,041.76				
AOI00150200559	4398801 - FAMILIAS QUE RECIBEN SESIONES EDUCATIVAS Y DEMOSTRATIVAS EN PRÁCTICAS SALUDABLES FRENTE A LAS ENFERMEDADES NO TRASMISIBLES	030401 - CHALHUANCA	ACCION	Muy Alta	2023	FISICO	25.00	25.00	32.00	25.00	25.00	25.00	25.00	25.00	25.00	25.00	25.00	307.00				
						COSTEO S/	55.65	55.65	55.65	55.65	55.65	55.65	55.65	55.65	55.65	55.65	55.65	55.65	55.65	55.65	667.80	
					2024	FISICO	25.00	25.00	32.00	25.00	25.00	25.00	25.00	25.00	25.00	25.00	25.00	25.00	25.00	25.00	25.00	307.00
						COSTEO S/	55.65	55.65	55.65	55.65	55.65	55.65	55.65	55.65	55.65	55.65	55.65	55.65	55.65	55.65	55.65	667.80
					2025	FISICO	25.00	25.00	32.00	25.00	25.00	25.00	25.00	25.00	25.00	25.00	25.00	25.00	25.00	25.00	25.00	307.00
	COSTEO S/	55.65	55.65	55.65	55.65	55.65	55.65	55.65	55.65	55.65	55.65	55.65	55.65	55.65	55.65	55.65	55.65	667.80				
AOI00150200562	4398802 - FUNCIONARIOS MUNICIPALES CAPACITADOS PARA LA GENERACIÓN DE ENTORNOS SALUDABLES FRENTE A LAS ENFERMEDADES NO TRASMISIBLES.	030401 - CHALHUANCA	ACCION	Muy Alta	2023	FISICO	1.00	0.00	1.00	0.00	1.00	0.00	1.00	0.00	1.00	0.00	1.00	0.00	6.00			
						COSTEO S/	18.55	18.55	18.55	18.55	18.55	18.55	18.55	18.55	18.55	18.55	18.55	18.55	18.55	18.55	222.60	
					2024	FISICO	1.00	0.00	1.00	0.00	1.00	0.00	1.00	0.00	1.00	0.00	1.00	0.00	1.00	0.00	1.00	6.00
						COSTEO S/	18.55	18.55	18.55	18.55	18.55	18.55	18.55	18.55	18.55	18.55	18.55	18.55	18.55	18.55	18.55	222.60
					2025	FISICO	1.00	0.00	1.00	0.00	1.00	0.00	1.00	0.00	1.00	0.00	1.00	0.00	1.00	0.00	1.00	6.00
	COSTEO S/	18.55	18.55	18.55	18.55	18.55	18.55	18.55	18.55	18.55	18.55	18.55	18.55	18.55	18.55	18.55	18.55	222.60				
AOI00150200563	4398803 - DOCENTES CAPACITADOS QUE DESARROLLAN ACCIONES PARA LA PROMOCIÓN DE LA ALIMENTACIÓN SALUDABLE, ACTIVIDAD FÍSICA, SALUD OCULAR Y SALUD BUCAL	030401 - CHALHUANCA	ACCION	Muy Alta	2023	FISICO	2.00	2.00	2.00	2.00	2.00	2.00	2.00	2.00	1.00	2.00	2.00	2.00	23.00			
						COSTEO S/	18.55	18.55	18.55	18.55	18.55	18.55	18.55	18.55	18.55	18.55	18.55	18.55	18.55	18.55	222.60	
					2024	FISICO	2.00	2.00	2.00	2.00	2.00	2.00	2.00	2.00	2.00	1.00	2.00	2.00	2.00	2.00	2.00	23.00
						COSTEO S/	18.55	18.55	18.55	18.55	18.55	18.55	18.55	18.55	18.55	18.55	18.55	18.55	18.55	18.55	18.55	222.60
					2025	FISICO	2.00	2.00	2.00	2.00	2.00	2.00	2.00	2.00	2.00	1.00	2.00	2.00	2.00	2.00	2.00	23.00
	COSTEO S/	18.55	18.55	18.55	18.55	18.55	18.55	18.55	18.55	18.55	18.55	18.55	18.55	18.55	18.55	18.55	18.55	222.60				
AOI00150200564	4398804 - LIDERES COMUNITARIOS CAPACITADOS REALIZAN VIGILANCIA CIUDADANA PARA LA REDUCCIÓN DE LA CONTAMINACIÓN POR METALES PESADOS, SUSTANCIAS QUÍMICAS E HIDROCARBUROS	030401 - CHALHUANCA	ACCION	Muy Alta	2023	FISICO	55.00	55.00	55.00	56.00	55.00	55.00	55.00	55.00	55.00	56.00	55.00	55.00	662.00			
						COSTEO S/	18.55	18.55	18.55	18.55	18.55	18.55	18.55	18.55	18.55	18.55	18.55	18.55	18.55	18.55	222.60	
					2024	FISICO	55.00	55.00	55.00	56.00	55.00	55.00	55.00	55.00	55.00	55.00	56.00	55.00	55.00	55.00	55.00	662.00
						COSTEO S/	18.55	18.55	18.55	18.55	18.55	18.55	18.55	18.55	18.55	18.55	18.55	18.55	18.55	18.55	18.55	222.60
					2025	FISICO	55.00	55.00	55.00	56.00	55.00	55.00	55.00	55.00	55.00	55.00	56.00	55.00	55.00	55.00	55.00	662.00
	COSTEO S/	18.55	18.55	18.55	18.55	18.55	18.55	18.55	18.55	18.55	18.55	18.55	18.55	18.55	18.55	18.55	18.55	222.60				
AOI00150200574	4398502 - MONITOREO DEL PROGRAMA NO TRASMISIBLES	030401 - CHALHUANCA	ACCION	Muy Alta	2023	FISICO	0.00	0.00	1.00	0.00	0.00	1.00	0.00	0.00	1.00	0.00	0.00	1.00	4.00			
						COSTEO S/	0.00	0.00	167.10	0.00	0.00	167.10	0.00	0.00	167.10	0.00	0.00	167.10	0.00	0.00	167.10	668.40
					2024	FISICO	0.00	0.00	1.00	0.00	0.00	1.00	0.00	0.00	1.00	0.00	0.00	0.00	0.00	1.00	4.00	
						COSTEO S/	0.00	0.00	167.10	0.00	0.00	167.10	0.00	0.00	167.10	0.00	0.00	167.10	0.00	0.00	167.10	668.40
					2025	FISICO	0.00	0.00	1.00	0.00	0.00	1.00	0.00	0.00	1.00	0.00	0.00	0.00	0.00	1.00	4.00	
	COSTEO S/	0.00	0.00	167.10	0.00	0.00	167.10	0.00	0.00	167.10	0.00	0.00	167.10	0.00	0.00	167.10	668.40					
AOI00150200584	0068001 - ASESORIA NUTRICIONAL PARA EL CONTROL DE ENFERMEDADES DENTALES	030401 - CHALHUANCA	PERSONA ATENDIDA	Muy Alta	2023	FISICO	1.00	0.00	0.00	0.00	1.00	0.00	0.00	0.00	1.00	0.00	0.00	1.00	4.00			
						COSTEO S/	8,590.00	0.00	0.00	0.00	8,590.00	0.00	0.00	0.00	8,590.00	0.00	0.00	8,590.00	0.00	0.00	34,360.00	
					2024	FISICO	1.00	0.00	0.00	0.00	1.00	0.00	0.00	0.00	1.00	0.00	0.00	0.00	1.00	4.00		

POI MultiAnual con Programación Física y Costeo

CODIGO	ACTIVIDAD OPERATIVA	UBIGEO	U.M.	PRIORIDAD	PERIODO MULTIANUAL	PROGRAMACION MENSUAL												TOTAL ANUAL		
						META	01	02	03	04	05	06	07	08	09	10	11		12	
						COSTEO S/	8,590.00	0.00	0.00	0.00	0.00	8,590.00	0.00	0.00	0.00	8,590.00	0.00	0.00	8,590.00	34,360.00
				2025		FISICO	1.00	0.00	0.00	0.00	1.00	0.00	0.00	0.00	1.00	0.00	0.00	1.00	4.00	
						COSTEO S/	8,590.00	0.00	0.00	0.00	8,590.00	0.00	0.00	0.00	8,590.00	0.00	0.00	8,590.00	34,360.00	
AEI.01.07 - ATENCIÓN PREVENTIVA PARA LA DISMINUCIÓN DE LA MORBIMORTALIDAD POR CÁNCER EN LA POBLACIÓN.																				
AOI00150200232	MONITOREO, SUPERVISION, EVALUACION Y DESARROLLO DE NORMAS TÉCNICAS EN CONTROL DE PREVENCIÓN DEL CANCER.	030400 - MULTIDISTRITAL	INFORME	Muy Alta	2023	FISICO	0.00	0.00	1.00	0.00	0.00	2.00	0.00	0.00	1.00	0.00	0.00	1.00	5.00	
						COSTEO S/	0.00	0.00	750.00	0.00	0.00	750.00	0.00	0.00	750.00	0.00	0.00	750.00	3,000.00	
					2024	FISICO	0.00	0.00	1.00	0.00	0.00	2.00	0.00	0.00	1.00	0.00	0.00	1.00	5.00	
						COSTEO S/	0.00	0.00	750.00	0.00	0.00	750.00	0.00	0.00	750.00	0.00	0.00	750.00	3,000.00	
					2025	FISICO	0.00	0.00	1.00	0.00	0.00	2.00	0.00	0.00	1.00	0.00	0.00	1.00	5.00	
						COSTEO S/	0.00	0.00	750.00	0.00	0.00	750.00	0.00	0.00	750.00	0.00	0.00	750.00	3,000.00	
					2023	FISICO	98.00	98.00	99.00	99.00	98.00	99.00	98.00	98.00	99.00	98.00	98.00	99.00	1,181.00	
						COSTEO S/	450.00	0.00	0.00	450.00	0.00	0.00	450.00	0.00	0.00	450.00	0.00	0.00	1,800.00	
AOI00150200237	BRINDAR CONSEJERÍA PREVENTIVA EN FACTORES DE RIESGO PARA EL CÁNCER	030400 - MULTIDISTRITAL	PERSONA INFORMADA	Muy Alta	2024	FISICO	98.00	98.00	99.00	99.00	98.00	99.00	98.00	98.00	99.00	98.00	98.00	99.00	1,181.00	
						COSTEO S/	450.00	0.00	0.00	450.00	0.00	0.00	450.00	0.00	0.00	450.00	0.00	0.00	1,800.00	
					2025	FISICO	98.00	98.00	99.00	99.00	98.00	99.00	98.00	98.00	99.00	98.00	98.00	99.00	1,181.00	
						COSTEO S/	450.00	0.00	0.00	450.00	0.00	0.00	450.00	0.00	0.00	450.00	0.00	0.00	1,800.00	
					2023	FISICO	96.00	96.00	96.00	96.00	96.00	96.00	96.00	96.00	96.00	96.00	96.00	96.00	1,152.00	
						COSTEO S/	0.00	0.00	2,580.00	0.00	0.00	2,580.00	0.00	0.00	2,580.00	0.00	0.00	2,580.00	10,320.00	
AOI00150200241	0215075 - TAMIZAJE CON PAPANICOLAOU PARA DETECCION DE CANCER DE CUELLO UTERINO	030400 - MULTIDISTRITAL	PERSONA TAMIZADA	Muy Alta	2024	FISICO	96.00	96.00	96.00	96.00	96.00	96.00	96.00	96.00	96.00	96.00	96.00	96.00	1,152.00	
						COSTEO S/	0.00	0.00	2,580.00	0.00	0.00	2,580.00	0.00	0.00	2,580.00	0.00	0.00	2,580.00	10,320.00	
					2025	FISICO	96.00	96.00	96.00	96.00	96.00	96.00	96.00	96.00	96.00	96.00	96.00	96.00	1,152.00	
						COSTEO S/	0.00	0.00	2,580.00	0.00	0.00	2,580.00	0.00	0.00	2,580.00	0.00	0.00	2,580.00	10,320.00	
					2023	FISICO	34.00	34.00	35.00	34.00	34.00	35.00	34.00	34.00	35.00	34.00	35.00	35.00	413.00	
						COSTEO S/	0.00	0.00	2,702.25	0.00	0.00	2,702.25	0.00	0.00	2,702.25	0.00	0.00	2,702.25	10,809.00	
AOI00150200244	0215076 - TAMIZAJE CON INSPECCION VISUAL CON ACIDO ACETICO PARA DETECCION DE CANCER DE CUELLO UTERINO	030400 - MULTIDISTRITAL	PERSONA TAMIZADA	Muy Alta	2024	FISICO	34.00	34.00	35.00	34.00	34.00	35.00	34.00	34.00	35.00	34.00	35.00	35.00	413.00	
						COSTEO S/	0.00	0.00	2,702.25	0.00	0.00	2,702.25	0.00	0.00	2,702.25	0.00	0.00	2,702.25	10,809.00	
					2025	FISICO	34.00	34.00	35.00	34.00	34.00	35.00	34.00	34.00	35.00	34.00	35.00	35.00	413.00	
						COSTEO S/	0.00	0.00	2,702.25	0.00	0.00	2,702.25	0.00	0.00	2,702.25	0.00	0.00	2,702.25	10,809.00	
					2023	FISICO	43.00	43.00	44.00	43.00	43.00	43.00	43.00	43.00	43.00	43.00	43.00	43.00	517.00	
						COSTEO S/	0.00	0.00	458.25	0.00	0.00	458.25	0.00	0.00	458.25	0.00	0.00	458.25	1,833.00	
AOI00150200250	0215078 - TAMIZAJE EN MUJER CON EXAMEN CLINICO DE MAMA PARA DETECCION DE CANCER DE MAMA	030400 - MULTIDISTRITAL	PERSONA TAMIZADA	Muy Alta	2024	FISICO	43.00	43.00	44.00	43.00	43.00	43.00	43.00	43.00	43.00	43.00	43.00	43.00	517.00	
						COSTEO S/	0.00	0.00	458.25	0.00	0.00	458.25	0.00	0.00	458.25	0.00	0.00	458.25	1,833.00	
					2025	FISICO	43.00	43.00	44.00	43.00	43.00	43.00	43.00	43.00	43.00	43.00	43.00	43.00	517.00	
						COSTEO S/	0.00	0.00	458.25	0.00	0.00	458.25	0.00	0.00	458.25	0.00	0.00	458.25	1,833.00	

AOI00150200253	0081601 - TAMIZAJE EN MUJER CON MAMOGRAFIA BILATERAL PARA DETECCION DE CANCER DE MAMA	030400 - MULTIDISTRITAL	PERSONA TAMIZADA	Muy Alta	2023	FISICO	23.00	23.00	24.00	23.00	23.00	24.00	23.00	23.00	23.00	279.00						
						COSTEO S/	0.00	0.00	458.25	0.00	0.00	458.25	0.00	0.00	458.25	0.00	0.00	458.25	1,833.00			
					2024	FISICO	23.00	23.00	24.00	23.00	23.00	24.00	23.00	23.00	24.00	23.00	23.00	23.00	279.00			
						COSTEO S/	0.00	0.00	458.25	0.00	0.00	458.25	0.00	0.00	458.25	0.00	0.00	458.25	1,833.00			
					2025	FISICO	23.00	23.00	24.00	23.00	23.00	24.00	23.00	23.00	24.00	23.00	279.00					
						COSTEO S/	0.00	0.00	458.25	0.00	0.00	458.25	0.00	0.00	458.25	0.00	0.00	458.25	1,833.00			
AOI00150200257	0215080 - TAMIZAJE PARA DETECCION DE CANCER DE COLON Y RECTO	030400 - MULTIDISTRITAL	PERSONA TAMIZADA	Muy Alta	2023	FISICO	43.00	43.00	43.00	43.00	43.00	43.00	44.00	43.00	43.00	43.00	517.00					
						COSTEO S/	0.00	225.00	0.00	0.00	225.00	0.00	0.00	225.00	0.00	0.00	225.00	0.00	900.00			
					2024	FISICO	43.00	43.00	43.00	43.00	43.00	43.00	44.00	43.00	43.00	43.00	43.00	43.00	43.00	517.00		
						COSTEO S/	0.00	225.00	0.00	0.00	225.00	0.00	0.00	225.00	0.00	0.00	225.00	0.00	0.00	225.00	0.00	900.00
					2025	FISICO	43.00	43.00	43.00	43.00	43.00	43.00	44.00	43.00	43.00	43.00	517.00					
						COSTEO S/	0.00	225.00	0.00	0.00	225.00	0.00	0.00	225.00	0.00	0.00	225.00	0.00	900.00			
AOI00150200259	0215081 - TAMIZAJE PARA DETECCION DE CANCER DE PROSTATA	030400 - MULTIDISTRITAL	PERSONA TAMIZADA	Muy Alta	2023	FISICO	18.00	18.00	18.00	18.00	18.00	18.00	19.00	18.00	18.00	18.00	218.00					
						COSTEO S/	0.00	827.70	0.00	0.00	827.70	0.00	0.00	827.70	0.00	0.00	827.70	0.00	3,310.80			
					2024	FISICO	18.00	18.00	18.00	18.00	18.00	18.00	19.00	18.00	18.00	18.00	18.00	19.00	18.00	218.00		
						COSTEO S/	0.00	827.70	0.00	0.00	827.70	0.00	0.00	827.70	0.00	0.00	827.70	0.00	0.00	827.70	0.00	3,310.80
					2025	FISICO	18.00	18.00	18.00	18.00	18.00	18.00	19.00	18.00	18.00	18.00	19.00	18.00	218.00			
						COSTEO S/	0.00	827.70	0.00	0.00	827.70	0.00	0.00	827.70	0.00	0.00	827.70	0.00	3,310.80			
AOI00150200263	0215082 - TAMIZAJE PARA DETECCION DE CANCER DE PIEL	030400 - MULTIDISTRITAL	PERSONA TAMIZADA	Muy Alta	2023	FISICO	154.00	154.00	154.00	154.00	154.00	154.00	153.00	153.00	153.00	153.00	1,842.00					
						COSTEO S/	150.00	0.00	0.00	150.00	0.00	0.00	150.00	0.00	0.00	150.00	0.00	0.00	600.00			
					2024	FISICO	154.00	154.00	154.00	154.00	154.00	154.00	153.00	153.00	153.00	153.00	153.00	153.00	153.00	1,842.00		
						COSTEO S/	150.00	0.00	0.00	150.00	0.00	0.00	150.00	0.00	0.00	150.00	0.00	0.00	150.00	0.00	600.00	
					2025	FISICO	154.00	154.00	154.00	154.00	154.00	154.00	153.00	153.00	153.00	153.00	153.00	1,842.00				
						COSTEO S/	150.00	0.00	0.00	150.00	0.00	0.00	150.00	0.00	0.00	150.00	0.00	600.00				
AOI00150200266	0081801 - ATENCION DE LA PACIENTE CON LESIONES PREMALIGNAS DE CUELLO UTERINO CON ABLACION	030400 - MULTIDISTRITAL	PERSONA ATENDIDA	Muy Alta	2023	FISICO	1.00	0.00	0.00	1.00	0.00	0.00	1.00	0.00	0.00	1.00	0.00	5.00				
						COSTEO S/	950.00	0.00	0.00	950.00	0.00	0.00	950.00	0.00	0.00	950.00	0.00	0.00	3,800.00			
					2024	FISICO	1.00	0.00	0.00	1.00	0.00	0.00	1.00	0.00	0.00	1.00	0.00	1.00	0.00	5.00		
						COSTEO S/	950.00	0.00	0.00	950.00	0.00	0.00	950.00	0.00	0.00	950.00	0.00	0.00	950.00	0.00	3,800.00	
					2025	FISICO	1.00	0.00	0.00	1.00	0.00	0.00	1.00	0.00	0.00	1.00	0.00	5.00				
						COSTEO S/	950.00	0.00	0.00	950.00	0.00	0.00	950.00	0.00	0.00	950.00	0.00	3,800.00				
AOI00150200299	0136006 - PROTEGER A LA NIÑA CON APLICACION DE VACUNA VPH	030400 - MULTIDISTRITAL	NIÑO PROTEGIDO	Muy Alta	2023	FISICO	10.00	10.00	10.00	10.00	10.00	10.00	10.00	10.00	10.00	9.00	9.00	118.00				
						COSTEO S/	0.00	0.00	852.45	0.00	0.00	852.45	0.00	0.00	852.45	0.00	0.00	852.45	0.00	0.00	852.45	3,409.80
					2024	FISICO	10.00	10.00	10.00	10.00	10.00	10.00	10.00	10.00	10.00	10.00	10.00	9.00	9.00	118.00		
						COSTEO S/	0.00	0.00	852.45	0.00	0.00	852.45	0.00	0.00	852.45	0.00	0.00	852.45	3,409.80			

POI MultiAnual con Programación Física y Costeo

CODIGO	ACTIVIDAD OPERATIVA	UBIGEO	U.M.	PRIORIDAD	PERIODO MULTIANUAL	PROGRAMACION MENSUAL												TOTAL ANUAL					
						META	01	02	03	04	05	06	07	08	09	10	11		12				
AOI00150200569	0215071 - FUNCIONARIOS MUNICIPALES SENSIBILIZADOS PARA LA PROMOCIÓN DE PRACTICAS Y ENTORNOS SALUDABLES PARA LA PREVENCIÓN DEL CÁNCER	030401 - CHALHUANCA	ACCION	Muy Alta	2023	FISICO	10.00	10.00	10.00	10.00	10.00	10.00	10.00	10.00	10.00	10.00	10.00	9.00	9.00	118.00			
						COSTEO S/	0.00	0.00	852.45	0.00	0.00	852.45	0.00	0.00	852.45	0.00	0.00	852.45	0.00	0.00	852.45	3,409.80	
					2023	FISICO	25.00	25.00	27.00	25.00	25.00	25.00	25.00	25.00	25.00	25.00	25.00	25.00	25.00	25.00	25.00	25.00	302.00
						COSTEO S/	75.00	75.00	75.00	75.00	75.00	75.00	75.00	75.00	75.00	75.00	75.00	75.00	75.00	75.00	75.00	75.00	900.00
					2024	FISICO	25.00	25.00	27.00	25.00	25.00	25.00	25.00	25.00	25.00	25.00	25.00	25.00	25.00	25.00	25.00	25.00	302.00
	COSTEO S/	75.00	75.00	75.00	75.00	75.00	75.00	75.00	75.00	75.00	75.00	75.00	75.00	75.00	75.00	75.00	75.00	900.00					
	FISICO	25.00	25.00	27.00	25.00	25.00	25.00	25.00	25.00	25.00	25.00	25.00	25.00	25.00	25.00	25.00	25.00	25.00	302.00				
	COSTEO S/	75.00	75.00	75.00	75.00	75.00	75.00	75.00	75.00	75.00	75.00	75.00	75.00	75.00	75.00	75.00	75.00	900.00					
AOI00150200570	0215072 - DOCENTES CAPACITADOS PARA LA PROMOCIÓN DE PRACTICAS Y ENTORNOS SALUDABLES PARA LA PREVENCIÓN DEL CÁNCER	030401 - CHALHUANCA	ACCION	Muy Alta	2023	FISICO	40.00	39.00	39.00	40.00	39.00	39.00	39.00	40.00	39.00	40.00	39.00	40.00	39.00	40.00	473.00		
						COSTEO S/	75.00	75.00	75.00	75.00	75.00	75.00	75.00	75.00	75.00	75.00	75.00	75.00	75.00	75.00	75.00	900.00	
					2024	FISICO	40.00	39.00	39.00	40.00	39.00	39.00	39.00	40.00	39.00	39.00	40.00	39.00	40.00	39.00	40.00	473.00	
						COSTEO S/	75.00	75.00	75.00	75.00	75.00	75.00	75.00	75.00	75.00	75.00	75.00	75.00	75.00	75.00	75.00	900.00	
					2025	FISICO	40.00	39.00	39.00	40.00	39.00	39.00	39.00	40.00	39.00	39.00	40.00	39.00	40.00	39.00	40.00	473.00	
	COSTEO S/	75.00	75.00	75.00	75.00	75.00	75.00	75.00	75.00	75.00	75.00	75.00	75.00	75.00	75.00	75.00	75.00	900.00					
AOI00150200585	0044193 - DESARROLLO DE NORMAS Y GUIAS TECNICAS EN PREVENCIÓN Y CONTROL DEL CANCER	030401 - CHALHUANCA	NORMA	Muy Alta	2023	FISICO	1.00	0.00	0.00	0.00	1.00	0.00	1.00	0.00	0.00	0.00	0.00	1.00	0.00	4.00			
						COSTEO S/	500.00	0.00	0.00	0.00	500.00	0.00	500.00	0.00	0.00	0.00	0.00	500.00	0.00	500.00	0.00	2,000.00	
					2024	FISICO	1.00	0.00	0.00	0.00	1.00	0.00	1.00	0.00	0.00	0.00	0.00	0.00	0.00	1.00	0.00	4.00	
						COSTEO S/	500.00	0.00	0.00	0.00	500.00	0.00	500.00	0.00	0.00	0.00	0.00	0.00	500.00	0.00	500.00	0.00	2,000.00
					2025	FISICO	1.00	0.00	0.00	0.00	1.00	0.00	1.00	0.00	0.00	0.00	0.00	0.00	0.00	1.00	0.00	4.00	
	COSTEO S/	500.00	0.00	0.00	0.00	500.00	0.00	500.00	0.00	0.00	0.00	0.00	0.00	500.00	0.00	500.00	0.00	2,000.00					
AEI.01.08 - ATENCIÓN EN PREVENCIÓN Y MANEJO DE CONDICIONES SECUNDARIAS DE SALUD EN PERSONAS CON DISCAPACIDAD.																							
AOI00150200005	5005145 - MONITOREO, SUPERVISION, EVALUACION Y CONTROL DEL PROGRAMA PRESUPUESTAL	030400 - MULTIDISTRITAL	INFORME	Muy Alta	2023	FISICO	0.00	0.00	0.00	0.00	1.00	0.00	0.00	0.00	0.00	0.00	1.00	0.00	0.00	2.00			
						COSTEO S/	0.00	0.00	375.00	0.00	0.00	375.00	0.00	0.00	375.00	0.00	0.00	375.00	0.00	0.00	375.00	1,500.00	
					2024	FISICO	0.00	0.00	0.00	0.00	1.00	0.00	0.00	0.00	0.00	0.00	0.00	1.00	0.00	0.00	0.00	2.00	
						COSTEO S/	0.00	0.00	375.00	0.00	0.00	375.00	0.00	0.00	375.00	0.00	0.00	375.00	0.00	0.00	375.00	1,500.00	
					2025	FISICO	0.00	0.00	0.00	0.00	1.00	0.00	0.00	0.00	0.00	0.00	0.00	1.00	0.00	0.00	0.00	2.00	
	COSTEO S/	0.00	0.00	375.00	0.00	0.00	375.00	0.00	0.00	375.00	0.00	0.00	375.00	0.00	0.00	375.00	1,500.00						
AOI00150200007	5005924 - VISITAS A FAMILIAS PARA REHABILITACION BASADA EN LA COMUNIDAD MEDIANTE AGENTES COMUNITARIOS	030400 - MULTIDISTRITAL	FAMILIA	Muy Alta	2023	FISICO	1.00	2.00	1.00	2.00	1.00	2.00	1.00	2.00	1.00	2.00	1.00	2.00	1.00	2.00	18.00		
						COSTEO S/	0.00	0.00	90.00	0.00	0.00	90.00	0.00	0.00	90.00	0.00	0.00	90.00	0.00	0.00	90.00	360.00	
					2024	FISICO	1.00	2.00	1.00	2.00	1.00	2.00	1.00	2.00	1.00	2.00	1.00	2.00	1.00	2.00	1.00	2.00	18.00
						COSTEO S/	0.00	0.00	90.00	0.00	0.00	90.00	0.00	0.00	90.00	0.00	0.00	90.00	0.00	0.00	90.00	360.00	
					2025	FISICO	1.00	2.00	1.00	2.00	1.00	2.00	1.00	2.00	1.00	2.00	1.00	2.00	1.00	2.00	1.00	2.00	18.00
	COSTEO S/	0.00	0.00	90.00	0.00	0.00	90.00	0.00	0.00	90.00	0.00	0.00	90.00	0.00	0.00	90.00	360.00						

POI MultiAnual con Programación Física y Costeo

AOI00150200009	5005153 - CERTIFICACION DE DISCAPACIDAD	030400 - MULTIDISTRITAL	PERSONA ATENDIDA	Muy Alta	2023	FISICO	1.00	1.00	1.00	1.00	1.00	1.00	1.00	1.00	1.00	1.00	1.00	1.00	12.00					
						COSTEO S/	0.00	0.00	90.00	0.00	0.00	90.00	0.00	0.00	90.00	0.00	0.00	90.00	0.00	0.00	90.00	360.00		
						FISICO	1.00	1.00	1.00	1.00	1.00	1.00	1.00	1.00	1.00	1.00	1.00	1.00	1.00	1.00	1.00	1.00	12.00	
						COSTEO S/	0.00	0.00	90.00	0.00	0.00	90.00	0.00	0.00	90.00	0.00	0.00	90.00	0.00	0.00	90.00	0.00	90.00	360.00
						FISICO	1.00	1.00	1.00	1.00	1.00	1.00	1.00	1.00	1.00	1.00	1.00	1.00	1.00	1.00	1.00	1.00	12.00	
						COSTEO S/	0.00	0.00	90.00	0.00	0.00	90.00	0.00	0.00	90.00	0.00	0.00	90.00	0.00	0.00	90.00	0.00	90.00	360.00

AEI.01.09 - ATENCIÓN INTEGRAL DE SALUD MENTAL EN BENEFICIO DE LA POBLACIÓN.

CODIGO	ACTIVIDAD OPERATIVA	UBIGEO	U.M.	PRIORIDAD	PERIODO MULTIANUAL	PROGRAMACION MENSUAL												TOTAL ANUAL						
						META	01	02	03	04	05	06	07	08	09	10	11		12					
AOI00150200013	5005183 MONITOREO, SUPERVISION, EVALUACION Y CONTROL DEL PROGRAMA EN SALUD MENTAL	030400 - MULTIDISTRITAL	INFORME	Muy Alta	2023	FISICO	0.00	0.00	1.00	0.00	0.00	0.00	1.00	0.00	0.00	0.00	0.00	1.00	0.00	3.00				
						COSTEO S/	0.00	0.00	5,460.00	0.00	0.00	5,460.00	0.00	0.00	5,460.00	0.00	0.00	5,460.00	0.00	0.00	5,460.00	21,840.00		
						FISICO	0.00	0.00	1.00	0.00	0.00	0.00	1.00	0.00	0.00	0.00	1.00	0.00	0.00	1.00	0.00	3.00		
						COSTEO S/	0.00	0.00	5,460.00	0.00	0.00	5,460.00	0.00	0.00	5,460.00	0.00	0.00	5,460.00	0.00	0.00	5,460.00	0.00	5,460.00	21,840.00
						FISICO	0.00	0.00	1.00	0.00	0.00	0.00	1.00	0.00	0.00	0.00	1.00	0.00	0.00	1.00	0.00	3.00		
						COSTEO S/	0.00	0.00	5,460.00	0.00	0.00	5,460.00	0.00	0.00	5,460.00	0.00	0.00	5,460.00	0.00	0.00	5,460.00	0.00	5,460.00	21,840.00
AOI00150200015	5005195 TRATAMIENTO AMBULATORIO DE PERSONAS CON SINDROME O TRASTORNO PSICOTICO	030400 - MULTIDISTRITAL	PERSONA TRATADA	Muy Alta	2023	FISICO	0.00	0.00	0.00	1.00	1.00	1.00	1.00	1.00	1.00	1.00	1.00	1.00	1.00	9.00				
						COSTEO S/	0.00	0.00	830.00	0.00	0.00	830.00	0.00	0.00	830.00	0.00	0.00	830.00	0.00	0.00	830.00	3,320.00		
						FISICO	0.00	0.00	0.00	1.00	1.00	1.00	1.00	1.00	1.00	1.00	1.00	1.00	1.00	1.00	1.00	9.00		
						COSTEO S/	0.00	0.00	830.00	0.00	0.00	830.00	0.00	0.00	830.00	0.00	0.00	830.00	0.00	0.00	830.00	0.00	830.00	3,320.00
						FISICO	0.00	0.00	0.00	1.00	1.00	1.00	1.00	1.00	1.00	1.00	1.00	1.00	1.00	1.00	1.00	1.00	9.00	
						COSTEO S/	0.00	0.00	830.00	0.00	0.00	830.00	0.00	0.00	830.00	0.00	0.00	830.00	0.00	0.00	830.00	0.00	830.00	3,320.00
AOI00150200017	5005190 TRATAMIENTO AMBULATORIO DE PERSONAS CON TRASTORNOS AFECTIVOS (DEPRESIÓN Y CONDUCTA SUICIDA) Y DE ANSIEDAD	030400 - MULTIDISTRITAL	PERSONA TRATADA	Muy Alta	2023	FISICO	4.00	4.00	4.00	4.00	4.00	4.00	5.00	4.00	4.00	4.00	4.00	4.00	5.00	50.00				
						COSTEO S/	0.00	0.00	1,708.00	0.00	0.00	1,708.00	0.00	0.00	1,708.00	0.00	0.00	1,708.00	0.00	0.00	1,708.00	6,832.00		
						FISICO	4.00	4.00	4.00	4.00	4.00	4.00	5.00	4.00	4.00	4.00	4.00	4.00	4.00	5.00	50.00			
						COSTEO S/	0.00	0.00	1,708.00	0.00	0.00	1,708.00	0.00	0.00	1,708.00	0.00	0.00	1,708.00	0.00	0.00	1,708.00	0.00	1,708.00	6,832.00
						FISICO	4.00	4.00	4.00	4.00	4.00	4.00	5.00	4.00	4.00	4.00	4.00	4.00	4.00	5.00	50.00			
						COSTEO S/	0.00	0.00	1,708.00	0.00	0.00	1,708.00	0.00	0.00	1,708.00	0.00	0.00	1,708.00	0.00	0.00	1,708.00	0.00	1,708.00	6,832.00
AOI00150200020	5005189 TRATAMIENTO DE PERSONAS CON PROBLEMAS PSICOSOCIALES	030400 - MULTIDISTRITAL	PERSONA TRATADA	Muy Alta	2023	FISICO	3.00	4.00	3.00	4.00	3.00	4.00	3.00	4.00	3.00	4.00	3.00	4.00	3.00	42.00				
						COSTEO S/	0.00	0.00	4,638.00	0.00	0.00	4,639.00	0.00	0.00	4,638.00	0.00	0.00	4,638.00	0.00	0.00	4,639.00	18,554.00		
						FISICO	3.00	4.00	3.00	4.00	3.00	4.00	3.00	4.00	3.00	4.00	3.00	4.00	3.00	4.00	42.00			
						COSTEO S/	0.00	0.00	4,638.00	0.00	0.00	4,639.00	0.00	0.00	4,638.00	0.00	0.00	4,638.00	0.00	0.00	4,639.00	0.00	4,639.00	18,554.00
						FISICO	3.00	4.00	3.00	4.00	3.00	4.00	3.00	4.00	3.00	4.00	3.00	4.00	3.00	4.00	42.00			
						COSTEO S/	0.00	0.00	4,638.00	0.00	0.00	4,639.00	0.00	0.00	4,638.00	0.00	0.00	4,638.00	0.00	0.00	4,639.00	0.00	4,639.00	18,554.00
AOI00150200354	5005188 TAMIZAJE DE PERSONAS CON TRASTORNOS MENTALES Y PROBLEMAS PSICOSOCIALES	030400 - MULTIDISTRITAL	PERSONA TAMIZADA	Muy Alta	2023	FISICO	750.00	750.00	750.00	750.00	750.00	750.00	750.00	750.00	750.00	750.00	750.00	750.00	750.00	9,000.00				
						COSTEO S/	0.00	0.00	452.00	0.00	0.00	452.00	0.00	0.00	452.00	0.00	0.00	452.00	0.00	0.00	452.00	1,808.00		
						FISICO	750.00	750.00	750.00	750.00	750.00	750.00	750.00	750.00	750.00	750.00	750.00	750.00	750.00	750.00	750.00	9,000.00		
						COSTEO S/	0.00	0.00	452.00	0.00	0.00	452.00	0.00	0.00	452.00	0.00	0.00	452.00	0.00	0.00	452.00	0.00	452.00	1,808.00
						FISICO	750.00	750.00	750.00	750.00	750.00	750.00	750.00	750.00	750.00	750.00	750.00	750.00	750.00	750.00	750.00	750.00	9,000.00	
						COSTEO S/	0.00	0.00	452.00	0.00	0.00	452.00	0.00	0.00	452.00	0.00	0.00	452.00	0.00	0.00	452.00	0.00	452.00	1,808.00

POI MultiAnual con Programación Física y Costeo

						COSTEO															
						S/															
						FISICO	750.00	750.00	750.00	750.00	750.00	750.00	750.00	750.00	750.00	750.00	750.00	9,000.00			
						COSTEO	0.00	0.00	452.00	0.00	0.00	452.00	0.00	0.00	452.00	0.00	0.00	452.00	1,808.00		
						S/															
AOI00150200369	5005192 TRATAMIENTO AMBULATORIO DE PERSONAS CON TRASTORNO DEL COMPORTAMIENTO DEBIDO AL CONSUMO DE ALCOHOL	030400 - MULTIDISTRITAL	PERSONA TRATADA	Muy Alta	2023	FISICO	1.00	1.00	1.00	1.00	1.00	1.00	1.00	1.00	1.00	1.00	1.00	12.00			
					COSTEO	0.00	0.00	322.00	0.00	0.00	322.00	0.00	0.00	322.00	0.00	0.00	322.00	0.00	0.00	322.00	1,288.00
					2024	FISICO	1.00	1.00	1.00	1.00	1.00	1.00	1.00	1.00	1.00	1.00	1.00	1.00	1.00	1.00	12.00
					COSTEO	0.00	0.00	322.00	0.00	0.00	322.00	0.00	0.00	322.00	0.00	0.00	322.00	0.00	0.00	322.00	1,288.00
					2025	FISICO	1.00	1.00	1.00	1.00	1.00	1.00	1.00	1.00	1.00	1.00	1.00	1.00	1.00	1.00	12.00
					COSTEO	0.00	0.00	322.00	0.00	0.00	322.00	0.00	0.00	322.00	0.00	0.00	322.00	0.00	0.00	322.00	1,288.00
AOI00150200370	5005926 TAMIZAJE DE NIÑOS Y NIÑAS DE 3 A 17 AÑOS CON DEFICIT EN SUS HABILIDADES SOCIALES, TRASTORNOS MENTALES Y DEL COMPORTAMIENTO Y/O PROBLEMAS PSICOSOCIALES PROPIOS DE LA INFANCIA Y LA ADOLESCENCIA	030400 - MULTIDISTRITAL	PERSONA TAMIZADA	Muy Alta	2023	FISICO	41.00	41.00	41.00	41.00	41.00	41.00	41.00	41.00	41.00	41.00	41.00	41.00	492.00		
					COSTEO	0.00	0.00	322.00	0.00	0.00	322.00	0.00	0.00	322.00	0.00	0.00	322.00	0.00	0.00	322.00	1,288.00
					2024	FISICO	41.00	41.00	41.00	41.00	41.00	41.00	41.00	41.00	41.00	41.00	41.00	41.00	41.00	41.00	492.00
					COSTEO	0.00	0.00	322.00	0.00	0.00	322.00	0.00	0.00	322.00	0.00	0.00	322.00	0.00	0.00	322.00	1,288.00
					2025	FISICO	41.00	41.00	41.00	41.00	41.00	41.00	41.00	41.00	41.00	41.00	41.00	41.00	41.00	41.00	492.00
					COSTEO	0.00	0.00	322.00	0.00	0.00	322.00	0.00	0.00	322.00	0.00	0.00	322.00	0.00	0.00	322.00	1,288.00
AOI00150200372	5005927 TRATAMIENTO AMBULATORIO DE NIÑOS Y NIÑAS DE 03 A 17 AÑOS CON TRASTORNOS MENTALES Y DEL COMPORTAMIENTO Y/O PROBLEMAS PSICOSOCIALES PROPIOS DE LA INFANCIA Y LA ADOLESCENCIA	030400 - MULTIDISTRITAL	PERSONA TRATADA	Muy Alta	2023	FISICO	1.00	1.00	1.00	1.00	1.00	1.00	1.00	1.00	1.00	1.00	1.00	1.00	12.00		
					COSTEO	0.00	0.00	322.00	0.00	0.00	322.00	0.00	0.00	322.00	0.00	0.00	322.00	0.00	0.00	322.00	1,288.00
					2024	FISICO	1.00	1.00	1.00	1.00	1.00	1.00	1.00	1.00	1.00	1.00	1.00	1.00	1.00	1.00	12.00
					COSTEO	0.00	0.00	322.00	0.00	0.00	322.00	0.00	0.00	322.00	0.00	0.00	322.00	0.00	0.00	322.00	1,288.00
					2025	FISICO	1.00	1.00	1.00	1.00	1.00	1.00	1.00	1.00	1.00	1.00	1.00	1.00	1.00	1.00	12.00
					COSTEO	0.00	0.00	322.00	0.00	0.00	322.00	0.00	0.00	322.00	0.00	0.00	322.00	0.00	0.00	322.00	1,288.00
AOI00150200374	5005200 - PREVENCIÓN FAMILIAR DE CONDUCTAS DE RIESGO EN ADOLESCENTES FAMILIAS FUERTES: AMOR Y LIMITES	030400 - MULTIDISTRITAL	PERSONA ATENDIDA	Muy Alta	2023	FISICO	0.00	0.00	5.00	0.00	0.00	5.00	0.00	0.00	5.00	0.00	0.00	5.00	20.00		
					COSTEO	0.00	0.00	322.00	0.00	0.00	322.00	0.00	0.00	322.00	0.00	0.00	322.00	0.00	0.00	322.00	1,288.00
					2024	FISICO	0.00	0.00	5.00	0.00	0.00	5.00	0.00	0.00	5.00	0.00	0.00	5.00	0.00	5.00	20.00
					COSTEO	0.00	0.00	322.00	0.00	0.00	322.00	0.00	0.00	322.00	0.00	0.00	322.00	0.00	0.00	322.00	1,288.00
					2025	FISICO	0.00	0.00	5.00	0.00	0.00	5.00	0.00	0.00	5.00	0.00	0.00	5.00	0.00	5.00	20.00
					COSTEO	0.00	0.00	322.00	0.00	0.00	322.00	0.00	0.00	322.00	0.00	0.00	322.00	0.00	0.00	322.00	1,288.00
AOI00150200376	5005201 - SESIONES DE ENTRENAMIENTO EN HABILIDADES SOCIALES PARA ADOLESCENTES, JOVENES Y ADULTOS	030400 - MULTIDISTRITAL	PERSONA ATENDIDA	Muy Alta	2023	FISICO	0.00	0.00	6.00	0.00	0.00	6.00	0.00	0.00	6.00	0.00	0.00	6.00	24.00		
					COSTEO	0.00	0.00	322.00	0.00	0.00	322.00	0.00	0.00	322.00	0.00	0.00	322.00	0.00	0.00	322.00	1,288.00
					2024	FISICO	0.00	0.00	6.00	0.00	0.00	6.00	0.00	0.00	6.00	0.00	0.00	6.00	0.00	6.00	24.00
					COSTEO	0.00	0.00	322.00	0.00	0.00	322.00	0.00	0.00	322.00	0.00	0.00	322.00	0.00	0.00	322.00	1,288.00
					2025	FISICO	0.00	0.00	6.00	0.00	0.00	6.00	0.00	0.00	6.00	0.00	0.00	6.00	0.00	6.00	24.00
					COSTEO	0.00	0.00	322.00	0.00	0.00	322.00	0.00	0.00	322.00	0.00	0.00	322.00	0.00	0.00	322.00	1,288.00
AOI00150200377	5005202 - SESIONES DE ENTRENAMIENTO EN	030400 - MULTIDISTRITAL	PERSONA ATENDIDA	Muy Alta	2023	FISICO	0.00	0.00	7.00	0.00	0.00	7.00	0.00	0.00	7.00	0.00	0.00	7.00	28.00		
						COSTEO	0.00	0.00	322.00	0.00	0.00	322.00	0.00	0.00	322.00	0.00	0.00	322.00	0.00	0.00	322.00

HABILIDADES SOCIALES
PARA NIÑAS, NIÑOS

COSTEO
S/

2024

FISICO
COSTEO S/

0.00 0.00 7.00 0.00 0.00 7.00 0.00 0.00 7.00 0.00 0.00 7.00 0.00 0.00 7.00 28.00

2025

FISICO
COSTEO S/

0.00 0.00 322.00 0.00 0.00 322.00 0.00 0.00 322.00 0.00 0.00 322.00 0.00 0.00 322.00 1,288.00

0.00 0.00 7.00 0.00 0.00 7.00 0.00 0.00 7.00 0.00 0.00 7.00 0.00 0.00 7.00 28.00

0.00 0.00 322.00 0.00 0.00 322.00 0.00 0.00 322.00 0.00 0.00 322.00 0.00 0.00 322.00 1,288.00

AEI.01.10 - ATENCIÓN AMBULATORIA DE EMERGENCIAS Y URGENCIAS MÉDICAS EN EL DEPARTAMENTO.

CODIGO	ACTIVIDAD OPERATIVA	UBIGEO	U.M.	PRIORIDAD	PERIODO MULTIANUAL	PROGRAMACION MENSUAL												TOTAL ANUAL			
						META	01	02	03	04	05	06	07	08	09	10	11		12		
AOI00150200371	5004279 - MONITOREO, SUPERVISION Y EVALUACION DE PRODUCTOS Y ACTIVIDADES EN GESTION DE RIESGO DE DESASTRES	030400 - MULTIDISTRITAL	INFORME TECNICO	Muy Alta	2023	FISICO	1.00	0.00	1.00	0.00	0.00	1.00	0.00	0.00	0.00	0.00	1.00	0.00	4.00		
						COSTEO S/	0.00	0.00	0.00	0.00	0.00	0.00	0.00	0.00	0.00	0.00	0.00	0.00	0.00		
					2024	FISICO	1.00	0.00	1.00	0.00	0.00	1.00	0.00	0.00	0.00	0.00	0.00	0.00	1.00	0.00	4.00
						COSTEO S/	0.00	0.00	0.00	0.00	0.00	0.00	0.00	0.00	0.00	0.00	0.00	0.00	0.00	0.00	0.00
					2025	FISICO	1.00	0.00	1.00	0.00	0.00	1.00	0.00	0.00	0.00	0.00	0.00	0.00	1.00	0.00	4.00
						COSTEO S/	0.00	0.00	0.00	0.00	0.00	0.00	0.00	0.00	0.00	0.00	0.00	0.00	0.00	0.00	0.00
AOI00150200381	5004280 - DESARROLLO DE INSTRUMENTOS ESTRATEGICOS PARA LA GESTION DEL RIESGO DE DESASTRES	030400 - MULTIDISTRITAL	INFORME TECNICO	Muy Alta	2023	FISICO	1.00	1.00	1.00	0.00	0.00	1.00	0.00	0.00	0.00	0.00	1.00	0.00	5.00		
						COSTEO S/	736.00	736.00	736.00	0.00	0.00	736.00	0.00	0.00	0.00	0.00	736.00	0.00	3,680.00		
					2024	FISICO	1.00	1.00	1.00	0.00	0.00	1.00	0.00	0.00	0.00	0.00	0.00	1.00	0.00	5.00	
						COSTEO S/	736.00	736.00	736.00	0.00	0.00	736.00	0.00	0.00	0.00	0.00	0.00	736.00	0.00	3,680.00	
					2025	FISICO	1.00	1.00	1.00	0.00	0.00	1.00	0.00	0.00	0.00	0.00	0.00	1.00	0.00	5.00	
						COSTEO S/	736.00	736.00	736.00	0.00	0.00	736.00	0.00	0.00	0.00	0.00	0.00	736.00	0.00	3,680.00	
AOI00150200393	5005561 - IMPLEMENTACION DE BRIGADAS PARA LA ATENCION FRENTE A EMERGENCIAS Y DESASTRES	030400 - MULTIDISTRITAL	BRIGADA	Muy Alta	2023	FISICO	0.00	0.00	0.00	0.00	0.00	1.00	0.00	0.00	0.00	0.00	0.00	0.00	1.00		
						COSTEO S/	0.00	0.00	0.00	0.00	0.00	1,150.00	0.00	0.00	0.00	0.00	0.00	0.00	0.00	1,150.00	
					2024	FISICO	0.00	0.00	0.00	0.00	0.00	1.00	0.00	0.00	0.00	0.00	0.00	0.00	0.00	0.00	1.00
						COSTEO S/	0.00	0.00	0.00	0.00	0.00	1,150.00	0.00	0.00	0.00	0.00	0.00	0.00	0.00	0.00	1,150.00
					2025	FISICO	0.00	0.00	0.00	0.00	0.00	1.00	0.00	0.00	0.00	0.00	0.00	0.00	0.00	0.00	1.00
						COSTEO S/	0.00	0.00	0.00	0.00	0.00	1,150.00	0.00	0.00	0.00	0.00	0.00	0.00	0.00	0.00	1,150.00
AOI00150200433	5005560 - DESARROLLO DE SIMULACROS EN GESTION REACTIVA	030400 - MULTIDISTRITAL	REPORTE	Muy Alta	2023	FISICO	0.00	0.00	0.00	1.00	1.00	0.00	0.00	0.00	0.00	0.00	0.00	0.00	2.00		
						COSTEO S/	0.00	0.00	0.00	2,211.75	2,211.75	0.00	0.00	0.00	0.00	0.00	0.00	0.00	0.00	4,423.50	
					2024	FISICO	0.00	0.00	0.00	1.00	1.00	0.00	0.00	0.00	0.00	0.00	0.00	0.00	0.00	0.00	2.00
						COSTEO S/	0.00	0.00	0.00	2,211.75	2,211.75	0.00	0.00	0.00	0.00	0.00	0.00	0.00	0.00	0.00	4,423.50
					2025	FISICO	0.00	0.00	0.00	1.00	1.00	0.00	0.00	0.00	0.00	0.00	0.00	0.00	0.00	0.00	2.00
						COSTEO S/	0.00	0.00	0.00	2,211.75	2,211.75	0.00	0.00	0.00	0.00	0.00	0.00	0.00	0.00	0.00	4,423.50
AOI00150200439	5005612 - DESARROLLO DE LOS CENTROS Y ESPACIOS DE MONITOREO DE EMERGENCIAS Y DESASTRES	030400 - MULTIDISTRITAL	REPORTE	Muy Alta	2023	FISICO	1.00	1.00	1.00	1.00	1.00	1.00	0.00	0.00	0.00	0.00	0.00	0.00	6.00		
						COSTEO S/	1,671.50	1,671.50	1,671.50	1,671.50	1,671.50	1,671.50	0.00	0.00	0.00	0.00	0.00	0.00	0.00	10,029.00	
					2024	FISICO	1.00	1.00	1.00	1.00	1.00	1.00	0.00	0.00	0.00	0.00	0.00	0.00	0.00	0.00	6.00
						COSTEO S/	1,671.50	1,671.50	1,671.50	1,671.50	1,671.50	1,671.50	0.00	0.00	0.00	0.00	0.00	0.00	0.00	0.00	10,029.00

POI MultiAnual con Programación Física y Costeo

						COSTEO S/	0.00	0.00	0.00	0.00	0.00	500.00	0.00	0.00	0.00	0.00	0.00	500.00			
AOI00150200589	0074001 - DESARROLLO DE ESTUDIOS DE VULNERABILIDAD Y RIESGO EN SERVICIOS PÚBLICOS	030400 - MULTIDISTRITAL	INFORME TECNICO	Muy Alta	2023	FISICO	0.00	0.00	0.00	0.00	0.00	0.00	0.00	0.00	1.00	0.00	0.00	0.00	1.00		
						COSTEO S/	0.00	0.00	0.00	0.00	0.00	0.00	0.00	0.00	250.00	0.00	0.00	0.00	0.00	250.00	
					2024	FISICO	0.00	0.00	0.00	0.00	0.00	0.00	0.00	0.00	0.00	1.00	0.00	0.00	0.00	0.00	1.00
						COSTEO S/	0.00	0.00	0.00	0.00	0.00	0.00	0.00	0.00	0.00	250.00	0.00	0.00	0.00	0.00	250.00
					2025	FISICO	0.00	0.00	0.00	0.00	0.00	0.00	0.00	0.00	0.00	1.00	0.00	0.00	0.00	0.00	1.00
						COSTEO S/	0.00	0.00	0.00	0.00	0.00	0.00	0.00	0.00	0.00	250.00	0.00	0.00	0.00	0.00	250.00
AOI00150200590	5005585 - SEGURIDAD FISICO FUNCIONAL DE SERVICIOS PUBLICOS	030400 - MULTIDISTRITAL	INTERVENCION	Muy Alta	2023	FISICO	0.00	0.00	1.00	0.00	0.00	0.00	0.00	0.00	0.00	0.00	1.00	0.00	2.00		
						COSTEO S/	0.00	0.00	200.00	0.00	0.00	0.00	0.00	0.00	0.00	0.00	200.00	0.00	400.00		
					2024	FISICO	0.00	0.00	1.00	0.00	0.00	0.00	0.00	0.00	0.00	0.00	0.00	1.00	0.00	2.00	
						COSTEO S/	0.00	0.00	200.00	0.00	0.00	0.00	0.00	0.00	0.00	0.00	0.00	200.00	0.00	400.00	
					2025	FISICO	0.00	0.00	1.00	0.00	0.00	0.00	0.00	0.00	0.00	0.00	0.00	1.00	0.00	2.00	
						COSTEO S/	0.00	0.00	200.00	0.00	0.00	0.00	0.00	0.00	0.00	0.00	0.00	200.00	0.00	400.00	
												COSTEO TOTAL AÑO 2023 S/		17,956,746.93							
												COSTEO TOTAL AÑO 2024 S/		17,946,246.93							
												COSTEO TOTAL AÑO 2025 S/		17,946,246.93							
U.M. = Unidad de Medida																					
FIRMA																					

Anexo B-4
PLAN OPERATIVO INSTITUCIONAL (20 Mayo 2022)
Año : 2023 - 2025

Periodo POI Multianual 2023 - 2025
 Nivel de Gobierno R - GOBIERNOS REGIONALES
 Sector 99 - GOBIERNOS REGIONALES
 Pliego 442 - GOBIERNO REGIONAL DEL DEPARTAMENTO DE APURIMAC
 Unidad Ejecutora 001501 - GOB. REG. APURIMAC - RED DE SALUD ANTABAMBA

CENTRO DE COSTO: 1.01.01 - DIRECCION GENERAL

OEI.09 - FORTALECER LA GESTIÓN INSTITUCIONAL DEL GOBIERNO REGIONAL DE APURÍMAC

AEI.09.03 - GESTIÓN INSTITUCIONAL POR RESULTADOS IMPLEMENTADA EN LA ENTIDAD

CODIGO	ACTIVIDAD OPERATIVA	UBIGEO	U.M.	PRIORIDAD	PERIODO MULTIANUAL	PROGRAMACION MENSUAL												TOTAL ANUAL					
						META	01	02	03	04	05	06	07	08	09	10	11		12				
AOI00150100191	ESTABLECER LA MEJORA CONTINUA DE LOS PROCESOS DE PROMOCIÓN, PROTECCIÓN, RECUPERACIÓN Y REHABILITACIÓN DE LA SALUD DE TODA LA POBLACIÓN DE LA PROVINCIAL.	030301 - ANTABAMBA	ACCION	Muy Alta	2023	FISICO	1.00	1.00	1.00	1.00	1.00	1.00	1.00	1.00	1.00	1.00	1.00	1.00	1.00	12.00			
						COSTEO S/	2,762.07	2,762.07	2,762.07	2,762.07	2,762.07	2,762.07	2,762.07	2,762.07	2,762.07	2,762.07	2,762.07	2,762.07	2,762.07	2,762.07	2,762.07	33,144.84	
					2024	FISICO	1.00	1.00	1.00	1.00	1.00	1.00	1.00	1.00	1.00	1.00	1.00	1.00	1.00	1.00	1.00	1.00	12.00
						COSTEO S/	2,762.07	2,762.07	2,762.07	2,762.07	2,762.07	2,762.07	2,762.07	2,762.07	2,762.07	2,762.07	2,762.07	2,762.07	2,762.07	2,762.07	2,762.07	2,762.07	33,144.84
AOI00150100193	DIRIGIR, COORDINAR, SUPERVISAR, PROGRAMAR, CONTROLAR Y EVALUAR LOS PROGRAMAS DE SALUD EN APOYO AL DESARROLLO PROVINCIAL.	030301 - ANTABAMBA	ACCION	Muy Alta	2023	FISICO	1.00	1.00	1.00	1.00	1.00	1.00	1.00	1.00	1.00	1.00	1.00	1.00	1.00	12.00			
						COSTEO S/	2,762.07	2,762.07	2,762.07	2,762.07	2,762.07	2,762.07	2,762.07	2,762.07	2,762.07	2,762.07	2,762.07	2,762.07	2,762.07	2,762.07	33,144.84		
					2024	FISICO	1.00	1.00	1.00	1.00	1.00	1.00	1.00	1.00	1.00	1.00	1.00	1.00	1.00	1.00	1.00	12.00	
						COSTEO S/	2,762.07	2,762.07	2,762.07	2,762.07	2,762.07	2,762.07	2,762.07	2,762.07	2,762.07	2,762.07	2,762.07	2,762.07	2,762.07	2,762.07	2,762.07	33,144.84	
AOI00150100171	EJECUTAR EL PRESUPUESTO ASIGNADO PARA EL LOGRO DE LOS OBJETIVOS ESTRATÉGICOS Y FUNCIONALES ASÍ COMO PARTICIPAR EN LA FORMULACIÓN Y PROGRAMACIÓN DE PRESUPUESTO.	030301 - ANTABAMBA	INFORME	Muy Alta	2023	FISICO	1.00	1.00	1.00	1.00	1.00	1.00	1.00	1.00	1.00	1.00	1.00	1.00	1.00	12.00			
						COSTEO S/	1,274.71	1,274.71	1,274.71	1,274.71	1,274.71	1,274.71	1,274.71	1,274.71	1,274.71	1,274.71	1,274.71	1,274.71	1,274.71	1,274.71	15,296.52		
					2024	FISICO	0.00	0.00	0.00	0.00	0.00	0.00	0.00	0.00	0.00	0.00	0.00	0.00	0.00	0.00	0.00	0.00	
						COSTEO S/	1,274.71	1,274.71	1,274.71	1,274.71	1,274.71	1,274.71	1,274.71	1,274.71	1,274.71	1,274.71	1,274.71	1,274.71	1,274.71	1,274.71	1,274.71	15,296.52	
AOI00150100172	SUPERVISAR Y EVALUAR LA CORRECTA APLICACIÓN Y	030301 - ANTABAMBA	ACCION	Muy Alta	2023	FISICO	1.00	1.00	1.00	1.00	1.00	1.00	1.00	1.00	1.00	1.00	1.00	1.00	1.00	1.00	12.00		
						COSTEO	1,274.71	1,274.71	1,274.71	1,274.71	1,274.71	1,274.71	1,274.71	1,274.71	1,274.71	1,274.71	1,274.71	1,274.71	1,274.71	1,274.71	15,296.52		

CENTRO DE COSTO: 2.01 - UNIDAD DE ADMINISTRACIÓN

OEI.09 - FORTALECER LA GESTIÓN INSTITUCIONAL DEL GOBIERNO REGIONAL DE APURÍMAC

AEI.09.03 - GESTIÓN INSTITUCIONAL POR RESULTADOS IMPLEMENTADA EN LA ENTIDAD

CODIGO	ACTIVIDAD OPERATIVA	UBIGEO	U.M.	PRIORIDAD	PERIODO MULTIANUAL	PROGRAMACION MENSUAL												TOTAL ANUAL				
						META	01	02	03	04	05	06	07	08	09	10	11		12			
AOI00150100171	EJECUTAR EL PRESUPUESTO ASIGNADO PARA EL LOGRO DE LOS OBJETIVOS ESTRATÉGICOS Y FUNCIONALES ASÍ COMO PARTICIPAR EN LA FORMULACIÓN Y PROGRAMACIÓN DE PRESUPUESTO.	030301 - ANTABAMBA	INFORME	Muy Alta	2023	FISICO	1.00	1.00	1.00	1.00	1.00	1.00	1.00	1.00	1.00	1.00	1.00	1.00	1.00	12.00		
						COSTEO S/	1,274.71	1,274.71	1,274.71	1,274.71	1,274.71	1,274.71	1,274.71	1,274.71	1,274.71	1,274.71	1,274.71	1,274.71	1,274.71	1,274.71	15,296.52	
					2024	FISICO	0.00	0.00	0.00	0.00	0.00	0.00	0.00	0.00	0.00	0.00	0.00	0.00	0.00	0.00	0.00	0.00
						COSTEO S/	1,274.71	1,274.71	1,274.71	1,274.71	1,274.71	1,274.71	1,274.71	1,274.71	1,274.71	1,274.71	1,274.71	1,274.71	1,274.71	1,274.71	1,274.71	15,296.52
AOI00150100172	SUPERVISAR Y EVALUAR LA CORRECTA APLICACIÓN Y	030301 - ANTABAMBA	ACCION	Muy Alta	2023	FISICO	1.00	1.00	1.00	1.00	1.00	1.00	1.00	1.00	1.00	1.00	1.00	1.00	1.00	1.00	12.00	
						COSTEO	1,274.71	1,274.71	1,274.71	1,274.71	1,274.71	1,274.71	1,274.71	1,274.71	1,274.71	1,274.71	1,274.71	1,274.71	1,274.71	1,274.71	15,296.52	

POI MultiAnual con Programación Física y Costeo

AOI00150100173	CUMPLIMIENTO DE LOS PROCESOS TÉCNICOS DE LOS SISTEMAS ADMINISTRATIVOS DE LOGÍSTICA, CONTABILIDAD, RECURSOS HUMANOS, TESORERÍA Y ARCHIVO GENERAL.	030301 - ANTABAMBA	ACCION	Muy Alta	2024	S/ FISICO	0.00	0.00	0.00	0.00	0.00	0.00	0.00	0.00	0.00	0.00	0.00	0.00	0.00			
						S/ COSTEO	1,274.71	1,274.71	1,274.71	1,274.71	1,274.71	1,274.71	1,274.71	1,274.71	1,274.71	1,274.71	1,274.71	1,274.71	1,274.71	1,274.71	15,296.52	
					2025	S/ FISICO	0.00	0.00	0.00	0.00	0.00	0.00	0.00	0.00	0.00	0.00	0.00	0.00	0.00	0.00	0.00	0.00
						S/ COSTEO	1,274.71	1,274.71	1,274.71	1,274.71	1,274.71	1,274.71	1,274.71	1,274.71	1,274.71	1,274.71	1,274.71	1,274.71	1,274.71	1,274.71	1,274.71	15,296.52

CENTRO DE COSTO: 2.02.01 - OFICINA DE LOGISTICA

OEI.09 - FORTALECER LA GESTIÓN INSTITUCIONAL DEL GOBIERNO REGIONAL DE APURÍMAC

AEI.09.03 - GESTIÓN INSTITUCIONAL POR RESULTADOS IMPLEMENTADA EN LA ENTIDAD

CODIGO	ACTIVIDAD OPERATIVA	UBIGEO	U.M.	PRIORIDAD	PERIODO MULTIANUAL	PROGRAMACION MENSUAL												TOTAL ANUAL				
						META	01	02	03	04	05	06	07	08	09	10	11		12			
AOI00150100168	DIRIGIR, SUPERVISAR Y EVALUAR LOS PROCESOS DE ADQUISICIONES DE BIENES Y SERVICIOS DE ACUERDO A LA LEY DE CONTRATACIONES Y ADQUISICIONES DEL ESTADO.	030301 - ANTABAMBA	ACCION	Muy Alta	2023	FISICO	0.00	0.00	1.00	1.00	1.00	1.00	0.00	0.00	0.00	0.00	0.00	0.00	0.00	4.00		
						S/ COSTEO	0.00	0.00	3,024.15	3,024.15	3,024.15	3,024.15	0.00	0.00	0.00	0.00	0.00	0.00	0.00	0.00	12,096.60	
					2024	FISICO	0.00	0.00	0.00	0.00	0.00	0.00	0.00	0.00	0.00	0.00	0.00	0.00	0.00	0.00	0.00	0.00
						S/ COSTEO	0.00	0.00	3,024.15	3,024.15	3,024.15	3,024.15	0.00	0.00	0.00	0.00	0.00	0.00	0.00	0.00	0.00	12,096.60
2025	FISICO	0.00	0.00	0.00	0.00	0.00	0.00	0.00	0.00	0.00	0.00	0.00	0.00	0.00	0.00	0.00	0.00	0.00				
	S/ COSTEO	0.00	0.00	3,024.15	3,024.15	3,024.15	3,024.15	0.00	0.00	0.00	0.00	0.00	0.00	0.00	0.00	0.00	0.00	12,096.60				
AOI00150100169	CONTROLAR Y SUPERVISAR QUE LOS COMPROMISOS, LAS ASIGNACIONES PRESUPUESTARIAS SE EJECUTEN DE ACUERDO AL PRESUPUESTO PROGRAMADO Y APROBADO.	030301 - ANTABAMBA	ACCION	Muy Alta	2023	FISICO	1.00	1.00	1.00	1.00	1.00	1.00	1.00	1.00	1.00	1.00	1.00	1.00	1.00	12.00		
						S/ COSTEO	1,008.05	1,008.05	1,008.05	1,008.05	1,008.05	1,008.05	1,008.05	1,008.05	1,008.05	1,008.05	1,008.05	1,008.05	1,008.05	1,008.05	12,096.60	
					2024	FISICO	0.00	0.00	0.00	0.00	0.00	0.00	0.00	0.00	0.00	0.00	0.00	0.00	0.00	0.00	0.00	0.00
						S/ COSTEO	1,008.05	1,008.05	1,008.05	1,008.05	1,008.05	1,008.05	1,008.05	1,008.05	1,008.05	1,008.05	1,008.05	1,008.05	1,008.05	1,008.05	1,008.05	1,008.05
2025	FISICO	0.00	0.00	0.00	0.00	0.00	0.00	0.00	0.00	0.00	0.00	0.00	0.00	0.00	0.00	0.00	0.00	0.00				
	S/ COSTEO	1,008.05	1,008.05	1,008.05	1,008.05	1,008.05	1,008.05	1,008.05	1,008.05	1,008.05	1,008.05	1,008.05	1,008.05	1,008.05	1,008.05	1,008.05	1,008.05	12,096.60				
AOI00150100170	CONFORMAR EL COMITÉ ESPECIAL DE ADQUISICIONES PARA EFECTOS DE CONCURSO PUBLICO Y LICITACIONES PUBLICAS DE BIENES Y SERVICIOS.	030301 - ANTABAMBA	INFORME	Muy Alta	2023	FISICO	0.00	0.00	1.00	1.00	1.00	1.00	0.00	0.00	0.00	0.00	0.00	0.00	0.00	4.00		
						S/ COSTEO	0.00	0.00	3,024.15	3,024.15	3,024.15	3,024.15	0.00	0.00	0.00	0.00	0.00	0.00	0.00	0.00	12,096.60	
					2024	FISICO	0.00	0.00	1.00	1.00	1.00	1.00	0.00	0.00	0.00	0.00	0.00	0.00	0.00	0.00	0.00	4.00
						S/ COSTEO	0.00	0.00	3,024.15	3,024.15	3,024.15	3,024.15	0.00	0.00	0.00	0.00	0.00	0.00	0.00	0.00	0.00	12,096.60
2025	FISICO	0.00	0.00	1.00	1.00	1.00	1.00	0.00	0.00	0.00	0.00	0.00	0.00	0.00	0.00	0.00	0.00	4.00				
	S/ COSTEO	0.00	0.00	3,024.15	3,024.15	3,024.15	3,024.15	0.00	0.00	0.00	0.00	0.00	0.00	0.00	0.00	0.00	0.00	12,096.60				
AOI00150100209	SERVICIOS BÁSICOS - ACCIONES CENTRALES.	030301 - ANTABAMBA	ACCION	Muy Alta	2023	FISICO	1.00	1.00	1.00	1.00	1.00	1.00	1.00	1.00	1.00	1.00	1.00	1.00	12.00			
						S/ COSTEO	6,891.41	6,891.41	6,891.41	6,891.41	6,891.41	6,891.41	6,891.41	6,891.41	6,891.41	6,891.41	6,891.41	6,891.41	82,697.00			

POI MultiAnual con Programación Física y Costeo

					2024	FISICO	0.00	0.00	0.00	0.00	0.00	0.00	0.00	0.00	0.00	0.00	0.00	0.00	0.00	0.00	
						COSTEO S/	6,891.41	6,891.41	6,891.41	6,891.41	6,891.41	6,891.41	6,891.41	6,891.41	6,891.41	6,891.41	6,891.41	6,891.41	6,891.41	6,891.41	6,891.41
					2025	FISICO	0.00	0.00	0.00	0.00	0.00	0.00	0.00	0.00	0.00	0.00	0.00	0.00	0.00	0.00	
						COSTEO S/	6,891.41	6,891.41	6,891.41	6,891.41	6,891.41	6,891.41	6,891.41	6,891.41	6,891.41	6,891.41	6,891.41	6,891.41	6,891.41	6,891.41	6,891.41
					2023	FISICO	1.00	1.00	1.00	1.00	1.00	1.00	1.00	1.00	1.00	1.00	1.00	1.00	1.00	1.00	12.00
						COSTEO S/	2,576.75	2,576.75	2,576.75	2,576.75	2,576.75	2,576.75	2,576.75	2,576.75	2,576.75	2,576.75	2,576.75	2,576.75	2,576.75	2,576.75	2,576.75
AOI00150100210	ATENCIÓN BÁSICA - APNOP.	030301 - ANTABAMBA	ACCION	Muy Alta	2024	FISICO	0.00	0.00	0.00	0.00	0.00	0.00	0.00	0.00	0.00	0.00	0.00	0.00	0.00	0.00	
						COSTEO S/	2,576.75	2,576.75	2,576.75	2,576.75	2,576.75	2,576.75	2,576.75	2,576.75	2,576.75	2,576.75	2,576.75	2,576.75	2,576.75	2,576.75	30,921.00
					2025	FISICO	0.00	0.00	0.00	0.00	0.00	0.00	0.00	0.00	0.00	0.00	0.00	0.00	0.00	0.00	
						COSTEO S/	2,576.75	2,576.75	2,576.75	2,576.75	2,576.75	2,576.75	2,576.75	2,576.75	2,576.75	2,576.75	2,576.75	2,576.75	2,576.75	2,576.75	30,921.00

CENTRO DE COSTO: 2.02.04 - CONTROL PATRIMONIAL

OEI.09 - FORTALECER LA GESTIÓN INSTITUCIONAL DEL GOBIERNO REGIONAL DE APURÍMAC

AEI.09.03 - GESTIÓN INSTITUCIONAL POR RESULTADOS IMPLEMENTADA EN LA ENTIDAD

CODIGO	ACTIVIDAD OPERATIVA	UBIGEO	U.M.	PRIORIDAD	PERIODO MULTIANUAL	PROGRAMACION MENSUAL												TOTAL ANUAL							
						META	01	02	03	04	05	06	07	08	09	10	11		12						
AOI00150100075	ELABORAR INVENTARIOS FÍSICO DE BIENES PATRIMONIALES DEL ACTIVO FIJO Y DE BIENES NO DEPRECIABLES Y CORRESPONDIENTE CONCILIACIÓN.	030301 - ANTABAMBA	ACCION	Muy Alta	2023	FISICO	0.00	0.00	1.00	0.00	0.00	0.00	0.00	0.00	0.00	0.00	0.00	0.00	0.00	0.00	1.00				
						COSTEO S/	0.00	0.00	2,824.15	0.00	0.00	0.00	0.00	0.00	0.00	0.00	0.00	0.00	0.00	0.00	0.00	0.00	2,824.15		
					2024	FISICO	0.00	0.00	0.00	0.00	0.00	0.00	0.00	0.00	0.00	0.00	0.00	0.00	0.00	0.00	0.00	0.00	0.00	0.00	
						COSTEO S/	0.00	0.00	2,824.15	0.00	0.00	0.00	0.00	0.00	0.00	0.00	0.00	0.00	0.00	0.00	0.00	0.00	0.00	0.00	2,824.15
					2025	FISICO	0.00	0.00	0.00	0.00	0.00	0.00	0.00	0.00	0.00	0.00	0.00	0.00	0.00	0.00	0.00	0.00	0.00	0.00	0.00
						COSTEO S/	0.00	0.00	2,824.15	0.00	0.00	0.00	0.00	0.00	0.00	0.00	0.00	0.00	0.00	0.00	2,824.15				
AOI00150100076	ACTUALIZACIÓN DE LA DEPRECIACIÓN DE LOS BIENES DE LOS ACTIVOS FIJOS, APLICANDO LAS TASAS DE ACUERDO A CADA BIEN QUE CORRESPONDA Y SU CONTABILIZACIÓN.	030301 - ANTABAMBA	ACCION	Muy Alta	2023	FISICO	0.00	0.00	0.00	0.00	0.00	0.00	0.00	0.00	0.00	0.00	0.00	0.00	0.00	0.00	1.00				
						COSTEO S/	0.00	0.00	0.00	0.00	0.00	0.00	0.00	0.00	0.00	0.00	0.00	0.00	0.00	0.00	0.00	2,824.15			
					2024	FISICO	0.00	0.00	0.00	0.00	0.00	0.00	0.00	0.00	0.00	0.00	0.00	0.00	0.00	0.00	0.00	0.00	0.00		
						COSTEO S/	0.00	0.00	0.00	0.00	0.00	0.00	0.00	0.00	0.00	0.00	0.00	0.00	0.00	0.00	0.00	0.00	2,824.15		
					2025	FISICO	0.00	0.00	0.00	0.00	0.00	0.00	0.00	0.00	0.00	0.00	0.00	0.00	0.00	0.00	0.00	0.00	0.00		
						COSTEO S/	0.00	0.00	0.00	0.00	0.00	0.00	0.00	0.00	0.00	0.00	0.00	0.00	0.00	2,824.15					
AOI00150100081	PROPONER Y CONSOLIDAR LAS BAJAS, ALTAS Y TRANSFERENCIAS DE BIENES	030301 - ANTABAMBA	ACCION	Muy Alta	2023	FISICO	0.00	0.00	0.00	0.00	0.00	0.00	1.00	0.00	0.00	0.00	0.00	0.00	0.00	0.00	1.00				
						COSTEO S/	0.00	0.00	0.00	0.00	0.00	0.00	2,824.15	0.00	0.00	0.00	0.00	0.00	0.00	0.00	2,824.15				
					2024	FISICO	0.00	0.00	0.00	0.00	0.00	0.00	0.00	0.00	0.00	0.00	0.00	0.00	0.00	0.00	0.00	0.00			
						COSTEO S/	0.00	0.00	0.00	0.00	0.00	0.00	2,824.15	0.00	0.00	0.00	0.00	0.00	0.00	0.00	0.00	2,824.15			
					2025	FISICO	0.00	0.00	0.00	0.00	0.00	0.00	0.00	0.00	0.00	0.00	0.00	0.00	0.00	0.00	0.00	0.00			
						COSTEO S/	0.00	0.00	0.00	0.00	0.00	2,824.15	0.00	0.00	0.00	0.00	0.00	0.00	2,824.15						
AOI00150100085	CLASIFICAR LOS BIENES POR GRUPOS GENÉRICOS Y MANTENER ACTUALIZADO EL CATALOGO DE BIENES Y SERVICIOS.	030301 - ANTABAMBA	ACCION	Muy Alta	2023	FISICO	1.00	1.00	1.00	1.00	1.00	1.00	1.00	1.00	1.00	1.00	1.00	1.00	1.00	1.00					
						COSTEO S/	1,882.76	1,882.76	1,882.76	1,882.76	1,882.76	1,882.76	1,882.76	1,882.76	1,882.76	1,882.76	1,882.76	1,882.76	1,882.76	1,882.76	1,882.76				
					2024	FISICO	0.00	0.00	0.00	0.00	0.00	0.00	0.00	0.00	0.00	0.00	0.00	0.00	0.00	0.00	0.00				

AOI00150100235	ELABORACION DE PLANILLA DE REMUNERACIONES	030301 - ANTABAMBA	ACCION	Muy Alta	2023	FISICO	1.00	1.00	1.00	1.00	1.00	1.00	1.00	1.00	1.00	1.00	1.00	1.00	1.00	1.00					
						COSTEO S/	2,800.00	2,800.00	2,800.00	2,800.00	2,800.00	2,800.00	2,800.00	2,800.00	2,800.00	2,800.00	2,800.00	2,800.00	2,800.00	2,800.00	2,800.00	2,800.00	2,800.00	33,600.00	
					2024	FISICO	0.00	0.00	0.00	0.00	0.00	0.00	0.00	0.00	0.00	0.00	0.00	0.00	0.00	0.00	0.00	0.00	0.00	0.00	
						COSTEO S/	2,800.00	2,800.00	2,800.00	2,800.00	2,800.00	2,800.00	2,800.00	2,800.00	2,800.00	2,800.00	2,800.00	2,800.00	2,800.00	2,800.00	2,800.00	2,800.00	2,800.00	2,800.00	33,600.00
					2025	FISICO	0.00	0.00	0.00	0.00	0.00	0.00	0.00	0.00	0.00	0.00	0.00	0.00	0.00	0.00	0.00	0.00	0.00	0.00	
						COSTEO S/	2,800.00	2,800.00	2,800.00	2,800.00	2,800.00	2,800.00	2,800.00	2,800.00	2,800.00	2,800.00	2,800.00	2,800.00	2,800.00	2,800.00	2,800.00	2,800.00	2,800.00	2,800.00	33,600.00

CENTRO DE COSTO: 4.01 - UNIDAD DE PLANIFICACION Y PRESUPUESTO

OEI.09 - FORTALECER LA GESTIÓN INSTITUCIONAL DEL GOBIERNO REGIONAL DE APURÍMAC

AEI.09.03 - GESTIÓN INSTITUCIONAL POR RESULTADOS IMPLEMENTADA EN LA ENTIDAD

CODIGO	ACTIVIDAD OPERATIVA	UBIGEO	U.M.	PRIORIDAD	PERIODO MULTIANUAL	PROGRAMACION MENSUAL												TOTAL ANUAL							
						META	01	02	03	04	05	06	07	08	09	10	11		12						
AOI00150100001	FORMULACIÓN DE PRESUPUESTO MULTIANUAL	030301 - ANTABAMBA	INFORME	Muy Alta	2023	FISICO	0.00	0.00	0.00	0.00	0.00	1.00	0.00	0.00	0.00	0.00	0.00	0.00	0.00	0.00	1.00				
						COSTEO S/	0.00	0.00	0.00	0.00	0.00	3,774.15	0.00	0.00	0.00	0.00	0.00	0.00	0.00	0.00	0.00	0.00	3,774.15		
					2024	FISICO	0.00	0.00	0.00	0.00	0.00	1.00	0.00	0.00	0.00	0.00	0.00	0.00	0.00	0.00	0.00	0.00	0.00	1.00	
						COSTEO S/	0.00	0.00	0.00	0.00	0.00	3,774.15	0.00	0.00	0.00	0.00	0.00	0.00	0.00	0.00	0.00	0.00	0.00	0.00	3,774.15
					2025	FISICO	0.00	0.00	0.00	0.00	0.00	1.00	0.00	0.00	0.00	0.00	0.00	0.00	0.00	0.00	0.00	0.00	0.00	1.00	
						COSTEO S/	0.00	0.00	0.00	0.00	0.00	3,774.15	0.00	0.00	0.00	0.00	0.00	0.00	0.00	0.00	0.00	0.00	0.00	0.00	3,774.15
					2023	FISICO	0.00	0.00	1.00	0.00	0.00	0.00	0.00	0.00	0.00	0.00	0.00	0.00	0.00	0.00	0.00	0.00	0.00	0.00	1.00
						COSTEO S/	0.00	0.00	3,774.15	0.00	0.00	0.00	0.00	0.00	0.00	0.00	0.00	0.00	0.00	0.00	0.00	0.00	0.00	0.00	3,774.15
2024	FISICO	0.00	0.00	1.00	0.00	0.00	0.00	0.00	0.00	0.00	0.00	0.00	0.00	0.00	0.00	0.00	0.00	0.00	0.00	1.00					
	COSTEO S/	0.00	0.00	3,774.15	0.00	0.00	0.00	0.00	0.00	0.00	0.00	0.00	0.00	0.00	0.00	0.00	0.00	0.00	0.00	3,774.15					
2025	FISICO	0.00	0.00	1.00	0.00	0.00	0.00	0.00	0.00	0.00	0.00	0.00	0.00	0.00	0.00	0.00	0.00	0.00	0.00	1.00					
	COSTEO S/	0.00	0.00	3,774.15	0.00	0.00	0.00	0.00	0.00	0.00	0.00	0.00	0.00	0.00	0.00	0.00	0.00	0.00	0.00	3,774.15					
AOI00150100003	SEGUIMIENTO Y EVALUACION DEL POI	030301 - ANTABAMBA	INFORME	Muy Alta	2023	FISICO	1.00	0.00	0.00	1.00	0.00	0.00	1.00	0.00	0.00	0.00	0.00	0.00	1.00	0.00	0.00	4.00			
						COSTEO S/	3,774.15	0.00	0.00	3,774.15	0.00	0.00	3,774.15	0.00	0.00	3,774.15	0.00	0.00	3,774.15	0.00	0.00	0.00	15,096.60		
					2024	FISICO	1.00	0.00	0.00	1.00	0.00	0.00	1.00	0.00	0.00	1.00	0.00	0.00	1.00	0.00	0.00	0.00	0.00	4.00	
						COSTEO S/	3,774.15	0.00	0.00	3,774.15	0.00	0.00	3,774.15	0.00	0.00	3,774.15	0.00	0.00	3,774.15	0.00	0.00	0.00	0.00	15,096.60	
					2025	FISICO	1.00	0.00	0.00	1.00	0.00	0.00	1.00	0.00	0.00	1.00	0.00	0.00	1.00	0.00	0.00	0.00	0.00	4.00	
						COSTEO S/	3,774.15	0.00	0.00	3,774.15	0.00	0.00	3,774.15	0.00	0.00	3,774.15	0.00	0.00	3,774.15	0.00	0.00	0.00	0.00	15,096.60	
					2023	FISICO	1.00	1.00	1.00	1.00	1.00	1.00	1.00	1.00	1.00	1.00	1.00	1.00	1.00	1.00	1.00	1.00	1.00	1.00	12.00
						COSTEO S/	3,774.19	1,426.96	1,426.96	1,426.96	1,426.96	1,426.96	1,426.96	1,426.96	1,426.96	1,426.96	1,426.96	1,426.96	1,426.96	1,426.96	1,426.96	1,426.96	1,426.96	1,426.96	19,470.75
2024	FISICO	1.00	1.00	1.00	1.00	1.00	1.00	1.00	1.00	1.00	1.00	1.00	1.00	1.00	1.00	1.00	1.00	1.00	1.00	12.00					
	COSTEO S/	3,774.19	1,426.96	1,426.96	1,426.96	1,426.96	1,426.96	1,426.96	1,426.96	1,426.96	1,426.96	1,426.96	1,426.96	1,426.96	1,426.96	1,426.96	1,426.96	1,426.96	1,426.96	19,470.75					
2025	FISICO	1.00	1.00	1.00	1.00	1.00	1.00	1.00	1.00	1.00	1.00	1.00	1.00	1.00	1.00	1.00	1.00	1.00	1.00	12.00					
	COSTEO S/	3,774.19	1,426.96	1,426.96	1,426.96	1,426.96	1,426.96	1,426.96	1,426.96	1,426.96	1,426.96	1,426.96	1,426.96	1,426.96	1,426.96	1,426.96	1,426.96	1,426.96	1,426.96	19,470.75					

POI MultiAnual con Programación Física y Costeo

AOI00150100005	ELABORACION DE MEMORIAL ANUAL	030301 - ANTABAMBA	DOCUMENTO	Muy Alta	2023	FISICO	0.00	0.00	0.00	0.00	0.00	0.00	0.00	0.00	0.00	0.00	0.00	0.00	1.00	1.00				
						COSTEO S/	0.00	0.00	0.00	0.00	0.00	0.00	0.00	0.00	0.00	0.00	0.00	0.00	0.00	0.00	0.00	3,774.15	3,774.15	
						FISICO	0.00	0.00	0.00	0.00	0.00	0.00	0.00	0.00	0.00	0.00	0.00	0.00	0.00	0.00	0.00	0.00	1.00	1.00
						COSTEO S/	0.00	0.00	0.00	0.00	0.00	0.00	0.00	0.00	0.00	0.00	0.00	0.00	0.00	0.00	0.00	0.00	3,774.15	3,774.15
						FISICO	0.00	0.00	0.00	0.00	0.00	0.00	0.00	0.00	0.00	0.00	0.00	0.00	0.00	0.00	0.00	0.00	1.00	1.00
						COSTEO S/	0.00	0.00	0.00	0.00	0.00	0.00	0.00	0.00	0.00	0.00	0.00	0.00	0.00	0.00	0.00	0.00	3,774.15	3,774.15

CENTRO DE COSTO: 7.01 - ANTABAMBA

OEI.01 - BRINDAR SERVICIOS DE SALUD PREVENTIVA PROMOCIONAL; RECUPERATIVA Y DE REHABILITACIÓN A LA POBLACIÓN DE APURÍMAC.

AEI.01.02 - ATENCIÓN INTEGRAL DE SALUD; PARA REDUCIR LA DESNUTRICIÓN CRÓNICA Y ANEMIA DE NIÑOS MENORES DE 5 AÑOS.

CODIGO	ACTIVIDAD OPERATIVA	UBIGEO	U.M.	PRIORIDAD	PERIODO MULTIANUAL	PROGRAMACION MENSUAL												TOTAL ANUAL				
						META	01	02	03	04	05	06	07	08	09	10	11		12			
AOI00150100111	4427602 - MONITOREO DEL PROGRAMA ARTICULADO NUTRICIONAL	030301 - ANTABAMBA	INFORME	Muy Alta	2023	FISICO	8.00	8.00	8.00	8.00	8.00	8.00	8.00	8.00	9.00	8.00	8.00	8.00	8.00	97.00		
						COSTEO S/	36,913.33	36,913.33	36,913.33	36,913.33	36,913.33	36,913.33	36,913.33	36,913.33	36,913.33	36,913.33	36,913.33	36,913.33	36,913.33	36,913.33	36,913.37	442,960.00
						FISICO	8.00	8.00	8.00	8.00	8.00	8.00	8.00	9.00	8.00	8.00	8.00	8.00	8.00	8.00	8.00	97.00
						COSTEO S/	36,913.33	36,913.33	36,913.33	36,913.33	36,913.33	36,913.33	36,913.33	36,913.33	36,913.33	36,913.33	36,913.33	36,913.33	36,913.33	36,913.33	36,913.37	442,960.00
						FISICO	8.00	8.00	8.00	8.00	8.00	8.00	8.00	9.00	8.00	8.00	8.00	8.00	8.00	8.00	8.00	97.00
						COSTEO S/	36,913.33	36,913.33	36,913.33	36,913.33	36,913.33	36,913.33	36,913.33	36,913.33	36,913.33	36,913.33	36,913.33	36,913.33	36,913.33	36,913.37	442,960.00	
AOI00150100117	3325104 - FAMILIAS CON NIÑO(AS) < DE 36 MESES Y GESTANTES RECIBEN SESIONES DEMOSTRATIVAS EN PREPARACION DE ALIMENTOS	030301 - ANTABAMBA	FAMILIA	Muy Alta	2023	FISICO	8.00	8.00	8.00	8.00	8.00	8.00	8.00	9.00	8.00	8.00	8.00	8.00	8.00	97.00		
						COSTEO S/	36,913.33	36,913.33	36,913.33	36,913.33	36,913.33	36,913.33	36,913.33	36,913.33	36,913.33	36,913.33	36,913.33	36,913.33	36,913.37	442,960.00		
						FISICO	8.00	8.00	8.00	8.00	8.00	8.00	8.00	9.00	8.00	8.00	8.00	8.00	8.00	8.00	97.00	
						COSTEO S/	36,913.33	36,913.33	36,913.33	36,913.33	36,913.33	36,913.33	36,913.33	36,913.33	36,913.33	36,913.33	36,913.33	36,913.33	36,913.37	442,960.00		
						FISICO	8.00	8.00	8.00	8.00	8.00	8.00	8.00	9.00	8.00	8.00	8.00	8.00	8.00	8.00	97.00	
						COSTEO S/	36,913.33	36,913.33	36,913.33	36,913.33	36,913.33	36,913.33	36,913.33	36,913.33	36,913.33	36,913.33	36,913.33	36,913.33	36,913.37	442,960.00		
AOI00150100122	3324401 - VIGILANCIA DEL ESTADO NUTRICIONAL DEL NIÑO	030301 - ANTABAMBA	INFORME	Muy Alta	2023	FISICO	0.00	1.00	0.00	1.00	0.00	1.00	0.00	1.00	0.00	1.00	0.00	1.00	0.00	6.00		
						COSTEO S/	326.66	326.66	326.66	326.66	326.66	326.66	326.66	326.66	326.66	326.66	326.66	326.66	326.66	326.66	326.74	3,920.00
						FISICO	0.00	1.00	0.00	1.00	0.00	1.00	0.00	1.00	0.00	1.00	0.00	1.00	0.00	1.00	0.00	6.00
						COSTEO S/	326.66	326.66	326.66	326.66	326.66	326.66	326.66	326.66	326.66	326.66	326.66	326.66	326.66	326.66	326.74	3,920.00
						FISICO	0.00	1.00	0.00	1.00	0.00	1.00	0.00	1.00	0.00	1.00	0.00	1.00	0.00	1.00	0.00	6.00
						COSTEO S/	326.66	326.66	326.66	326.66	326.66	326.66	326.66	326.66	326.66	326.66	326.66	326.66	326.66	326.74	3,920.00	
AOI00150100125	3325101 - COMITES MULTISECTORIALES CAPACITADOS PARA LA PROMOCIÓN DEL CUIDADO INFANTIL, LACTANCIA MATERNA EXCLUSIVA Y LA ADECUADA ALIMENTACIÓN Y PROTECCIÓN DEL MENOR DE 36 MESES EN SU DISTRITO.	030301 - ANTABAMBA	MUNICIPIO	Muy Alta	2023	FISICO	0.00	1.00	0.00	1.00	0.00	1.00	0.00	1.00	0.00	1.00	0.00	1.00	0.00	6.00		
						COSTEO S/	326.66	326.66	326.66	326.66	326.66	326.66	326.66	326.66	326.66	326.66	326.66	326.66	326.66	326.74	3,920.00	
						FISICO	0.00	1.00	0.00	1.00	0.00	1.00	0.00	1.00	0.00	1.00	0.00	1.00	0.00	1.00	0.00	6.00
						COSTEO S/	326.66	326.66	326.66	326.66	326.66	326.66	326.66	326.66	326.66	326.66	326.66	326.66	326.66	326.74	3,920.00	
						FISICO	0.00	1.00	0.00	1.00	0.00	1.00	0.00	1.00	0.00	1.00	0.00	1.00	0.00	1.00	0.00	6.00
						COSTEO S/	326.66	326.66	326.66	326.66	326.66	326.66	326.66	326.66	326.66	326.66	326.66	326.66	326.66	326.74	3,920.00	
AOI00150100128	3325801 - INSPECCION A	030301 -	SERVICIO	Muy Alta	2023	FISICO	0.00	0.00	0.00	0.00	0.00	7.00	0.00	0.00	0.00	0.00	0.00	7.00	0.00	14.00		

POI MultiAnual con Programación Física y Costeo

	ESTABLECIMIENTOS QUE ALMACENAN, PREPARAN Y/O DISTRIBUYEN ALIMENTOS PARA PROGRAMAS SOCIALES	ANTABAMBA				COSTEO S/	1,530.25	1,530.25	1,530.25	1,530.25	1,530.25	2,580.25	1,530.25	1,530.25	1,530.25	1,530.25	2,580.25	1,529.25	20,462.00
				2024		FISICO	0.00	0.00	0.00	0.00	0.00	7.00	0.00	0.00	0.00	7.00	0.00	14.00	
						COSTEO S/	1,530.25	1,530.25	1,530.25	1,530.25	1,530.25	2,580.25	1,530.25	1,530.25	1,530.25	2,580.25	1,529.25	20,462.00	
				2025		FISICO	0.00	0.00	0.00	0.00	0.00	7.00	0.00	0.00	0.00	7.00	0.00	14.00	
						COSTEO S/	1,530.25	1,530.25	1,530.25	1,530.25	1,530.25	2,580.25	1,530.25	1,530.25	1,530.25	2,580.25	1,529.25	20,462.00	
				2023		FISICO	0.00	0.00	0.00	0.00	0.00	7.00	0.00	0.00	0.00	7.00	0.00	14.00	
						COSTEO S/	1,530.25	1,530.25	1,530.25	1,530.25	1,530.25	2,580.25	1,530.25	1,530.25	1,530.25	2,580.25	1,530.25	20,463.00	
AOI00150100130	3325802 - EVALUACION NUTRICIONAL A ESTABLECIMIENTOS QUE PREPARAN Y/O DISTRIBUYEN ALIMENTOS PARA PROGRAMAS SOCIALES	030301 - ANTABAMBA	SERVICIO	Muy Alta	2024	FISICO	0.00	0.00	0.00	0.00	0.00	7.00	0.00	0.00	0.00	7.00	0.00	14.00	
						COSTEO S/	1,530.25	1,530.25	1,530.25	1,530.25	1,530.25	2,580.25	1,530.25	1,530.25	1,530.25	2,580.25	1,530.25	20,463.00	
				2025		FISICO	0.00	0.00	0.00	0.00	0.00	7.00	0.00	0.00	0.00	7.00	0.00	14.00	
						COSTEO S/	1,530.25	1,530.25	1,530.25	1,530.25	1,530.25	2,580.25	1,530.25	1,530.25	1,530.25	2,580.25	1,530.25	20,463.00	
				2023		FISICO	0.00	0.00	0.00	0.00	0.00	1.00	0.00	0.00	0.00	0.00	1.00	2.00	
						COSTEO S/	1,591.81	1,591.81	1,591.81	1,591.81	1,591.81	2,591.81	1,591.81	1,591.81	1,591.81	1,591.81	2,591.81	2,591.84	21,101.75
				2024		FISICO	0.00	0.00	0.00	0.00	0.00	1.00	0.00	0.00	0.00	0.00	1.00	2.00	
						COSTEO S/	1,591.81	1,591.81	1,591.81	1,591.81	1,591.81	2,591.81	1,591.81	1,591.81	1,591.81	1,591.81	2,591.81	2,591.84	21,101.75
				2025		FISICO	0.00	0.00	0.00	0.00	0.00	1.00	0.00	0.00	0.00	0.00	1.00	2.00	
						COSTEO S/	1,591.81	1,591.81	1,591.81	1,591.81	1,591.81	2,591.81	1,591.81	1,591.81	1,591.81	1,591.81	2,591.81	2,591.84	21,101.75
				2023		FISICO	0.00	0.00	1.00	0.00	0.00	1.00	0.00	0.00	1.00	0.00	0.00	1.00	4.00
						COSTEO S/	1,591.81	1,591.81	2,091.81	1,591.81	1,591.81	2,091.81	1,591.81	1,591.81	2,091.81	1,591.81	1,591.81	2,091.84	21,101.75
				2024		FISICO	0.00	0.00	1.00	0.00	0.00	1.00	0.00	0.00	1.00	0.00	0.00	1.00	4.00
						COSTEO S/	1,591.81	1,591.81	2,091.81	1,591.81	1,591.81	2,091.81	1,591.81	1,591.81	2,091.81	1,591.81	1,591.81	2,091.84	21,101.75
				2025		FISICO	0.00	0.00	1.00	0.00	0.00	1.00	0.00	0.00	1.00	0.00	0.00	1.00	4.00
						COSTEO S/	1,591.81	1,591.81	2,091.81	1,591.81	1,591.81	2,091.81	1,591.81	1,591.81	2,091.81	1,591.81	1,591.81	2,091.84	21,101.75
				2023		FISICO	0.00	0.00	0.00	0.00	0.00	1.00	0.00	0.00	0.00	0.00	0.00	0.00	1.00
						COSTEO S/	1,591.81	1,591.81	1,591.81	1,591.81	1,591.81	3,591.81	1,591.81	1,591.81	1,591.81	1,591.81	1,591.81	1,591.84	21,101.75
				2024		FISICO	0.00	0.00	0.00	0.00	0.00	1.00	0.00	0.00	0.00	0.00	0.00	0.00	1.00
						COSTEO S/	1,591.81	1,591.81	1,591.81	1,591.81	1,591.81	3,591.81	1,591.81	1,591.81	1,591.81	1,591.81	1,591.81	1,591.84	21,101.75
				2025		FISICO	0.00	0.00	0.00	0.00	0.00	1.00	0.00	0.00	0.00	0.00	0.00	0.00	1.00
						COSTEO S/	1,591.81	1,591.81	1,591.81	1,591.81	1,591.81	3,591.81	1,591.81	1,591.81	1,591.81	1,591.81	1,591.81	1,591.84	21,101.75
				2023		FISICO	3.00	11.00	11.00	11.00	11.00	11.00	11.00	11.00	11.00	11.00	11.00	11.00	124.00
						COSTEO S/	4,294.88	4,294.88	4,294.88	4,294.88	4,294.88	4,294.88	4,294.88	4,294.88	4,294.88	4,294.88	4,294.88	4,294.94	51,538.62
AOI00150100177	3325402 - VACUNACION NIÑO = 1 AÑOS	030301 - ANTABAMBA	NIÑO PROTEGIDO	Muy Alta	2024	FISICO	3.00	11.00	11.00	11.00	11.00	11.00	11.00	11.00	11.00	11.00	11.00	124.00	
						COSTEO S/	4,294.88	4,294.88	4,294.88	4,294.88	4,294.88	4,294.88	4,294.88	4,294.88	4,294.88	4,294.88	4,294.94	51,538.62	
				2025		FISICO	3.00	11.00	11.00	11.00	11.00	11.00	11.00	11.00	11.00	11.00	11.00	124.00	
						COSTEO S/	4,294.88	4,294.88	4,294.88	4,294.88	4,294.88	4,294.88	4,294.88	4,294.88	4,294.88	4,294.88	4,294.94	51,538.62	

POI MultiAnual con Programación Física y Costeo

AOI00150100178	3325403 - VACUNACION NIÑO = 4 AÑOS	030301 - ANTABAMBA	NIÑO PROTEGIDO	Muy Alta	2023	FISICO	9.00	9.00	9.00	10.00	10.00	10.00	10.00	10.00	9.00	8.00	8.00	112.00		
						COSTEO S/	4,294.88	4,294.88	4,294.88	4,294.88	4,294.88	4,294.88	4,294.88	4,294.88	4,294.90	4,294.88	4,294.88	4,294.88	4,294.92	51,538.62
					2024	FISICO	9.00	9.00	9.00	10.00	10.00	10.00	10.00	10.00	10.00	10.00	9.00	8.00	8.00	112.00
						COSTEO S/	4,294.88	4,294.88	4,294.88	4,294.88	4,294.88	4,294.88	4,294.88	4,294.88	4,294.90	4,294.88	4,294.88	4,294.88	4,294.92	51,538.62
AOI00150100179	3325405 - VACUNACION NIÑO = 2 AÑOS	030301 - ANTABAMBA	NIÑO PROTEGIDO	Muy Alta	2023	FISICO	9.00	9.00	9.00	9.00	9.00	9.00	9.00	9.00	9.00	9.00	9.00	15.00	114.00	
						COSTEO S/	4,294.88	4,294.88	4,294.88	4,294.88	4,294.88	4,294.88	4,294.88	4,294.88	4,294.88	4,294.88	4,294.88	4,294.94	51,538.62	
					2024	FISICO	9.00	9.00	9.00	9.00	9.00	9.00	9.00	9.00	9.00	9.00	9.00	9.00	15.00	114.00
						COSTEO S/	4,294.88	4,294.88	4,294.88	4,294.88	4,294.88	4,294.88	4,294.88	4,294.88	4,294.88	4,294.88	4,294.88	4,294.88	4,294.94	51,538.62
AOI00150100180	3325406 - VACUNACION NIÑO = 3 AÑOS	030301 - ANTABAMBA	NIÑO PROTEGIDO	Muy Alta	2023	FISICO	9.00	9.00	9.00	9.00	9.00	9.00	9.00	9.00	9.00	9.00	9.00	11.00	110.00	
						COSTEO S/	4,294.88	4,294.88	4,294.88	4,294.88	4,294.88	4,294.88	4,294.88	4,294.88	4,294.88	4,294.88	4,294.88	4,294.94	51,538.62	
					2024	FISICO	9.00	9.00	9.00	9.00	9.00	9.00	9.00	9.00	9.00	9.00	9.00	9.00	11.00	110.00
						COSTEO S/	4,294.88	4,294.88	4,294.88	4,294.88	4,294.88	4,294.88	4,294.88	4,294.88	4,294.88	4,294.88	4,294.88	4,294.88	4,294.94	51,538.62
AOI00150100181	3325404 - VACUNACION NIÑO RECIEN NACIDO	030301 - ANTABAMBA	NIÑO PROTEGIDO	Muy Alta	2023	FISICO	3.00	3.00	3.00	3.00	3.00	3.00	3.00	3.00	4.00	4.00	4.00	4.00	40.00	
						COSTEO S/	4,294.88	4,294.88	4,294.88	4,294.88	4,294.88	4,294.88	4,294.88	4,294.88	4,294.88	4,294.88	4,294.88	4,294.88	4,294.94	51,538.62
					2024	FISICO	3.00	3.00	3.00	3.00	3.00	3.00	3.00	3.00	3.00	4.00	4.00	4.00	4.00	40.00
						COSTEO S/	4,294.88	4,294.88	4,294.88	4,294.88	4,294.88	4,294.88	4,294.88	4,294.88	4,294.88	4,294.88	4,294.88	4,294.88	4,294.94	51,538.62
AOI00150100182	3325407 - VACUNACION NIÑO DE MADRE VIH	030301 - ANTABAMBA	NIÑO PROTEGIDO	Muy Alta	2023	FISICO	0.00	0.00	0.00	0.00	0.00	1.00	0.00	0.00	0.00	0.00	0.00	0.00	1.00	
						COSTEO S/	4,294.88	4,294.88	4,294.88	4,294.88	4,294.88	4,294.88	4,294.88	4,294.88	4,294.88	4,294.88	4,294.88	4,294.88	4,294.94	51,538.62
					2024	FISICO	0.00	0.00	0.00	0.00	0.00	1.00	0.00	0.00	0.00	0.00	0.00	0.00	0.00	1.00
						COSTEO S/	4,294.88	4,294.88	4,294.88	4,294.88	4,294.88	4,294.88	4,294.88	4,294.88	4,294.88	4,294.88	4,294.88	4,294.88	4,294.94	51,538.62
AOI00150100183	3325401 - VACUNACION NIÑO < 1 AÑO	030301 - ANTABAMBA	NIÑO PROTEGIDO	Muy Alta	2023	FISICO	16.00	16.00	16.00	16.00	16.00	16.00	16.00	16.00	16.00	16.00	16.00	11.00	187.00	
						COSTEO S/	4,294.89	4,294.89	4,294.89	4,294.89	4,294.89	4,294.89	4,294.89	4,294.89	4,294.89	4,294.89	4,294.89	4,294.89	4,294.87	51,538.66
					2024	FISICO	16.00	16.00	16.00	16.00	16.00	16.00	16.00	16.00	16.00	16.00	16.00	16.00	11.00	187.00
						COSTEO S/	4,294.89	4,294.89	4,294.89	4,294.89	4,294.89	4,294.89	4,294.89	4,294.89	4,294.89	4,294.89	4,294.89	4,294.89	4,294.87	51,538.66
	2025	FISICO	16.00	16.00	16.00	16.00	16.00	16.00	16.00	16.00	16.00	16.00	16.00	16.00	11.00	187.00				

POI MultiAnual con Programación Física y Costeo

					COSTEO S/	4,294.89	4,294.89	4,294.89	4,294.89	4,294.89	4,294.89	4,294.89	4,294.89	4,294.89	4,294.89	4,294.87	51,538.66			
AOI00150100186	3325510 - NIÑOS MENORES DE 36 MESES CON CONTROLES CRED COMPLETO PARA SU EDAD	030301 - ANTABAMBA	NIÑO CONTROLADO	Muy Alta	2023	FISICO	32.00	32.00	32.00	32.00	32.00	32.00	32.00	32.00	32.00	25.00	377.00			
						COSTEO S/	18,775.02	18,775.02	18,775.02	18,775.02	18,775.02	18,775.02	18,775.02	18,775.02	18,775.02	18,775.02	18,775.02	18,775.02	18,775.10	225,300.30
					2024	FISICO	32.00	32.00	32.00	32.00	32.00	32.00	32.00	32.00	32.00	32.00	32.00	25.00	377.00	
						COSTEO S/	18,775.02	18,775.02	18,775.02	18,775.02	18,775.02	18,775.02	18,775.02	18,775.02	18,775.02	18,775.02	18,775.02	18,775.02	18,775.10	225,300.30
					2025	FISICO	32.00	32.00	32.00	32.00	32.00	32.00	32.00	32.00	32.00	32.00	32.00	25.00	377.00	
						COSTEO S/	18,775.02	18,775.02	18,775.02	18,775.02	18,775.02	18,775.02	18,775.02	18,775.02	18,775.02	18,775.02	18,775.02	18,775.02	18,775.10	225,300.30
AOI00150100187	3325509 - RECIEN NACIDO CON CONTROLES CRED COMPLETO	030301 - ANTABAMBA	RECIEN NACIDO ATENDIDO	Muy Alta	2023	FISICO	8.00	8.00	8.00	8.00	8.00	8.00	8.00	8.00	8.00	8.00	12.00	100.00		
						COSTEO S/	18,775.02	18,775.02	18,775.02	18,775.02	18,775.02	18,775.02	18,775.02	18,775.02	18,775.02	18,775.02	18,775.02	18,775.02	18,775.18	225,300.40
					2024	FISICO	8.00	8.00	8.00	8.00	8.00	8.00	8.00	8.00	8.00	8.00	8.00	8.00	12.00	100.00
						COSTEO S/	18,775.02	18,775.02	18,775.02	18,775.02	18,775.02	18,775.02	18,775.02	18,775.02	18,775.02	18,775.02	18,775.02	18,775.02	18,775.18	225,300.40
					2025	FISICO	8.00	8.00	8.00	8.00	8.00	8.00	8.00	8.00	8.00	8.00	8.00	8.00	12.00	100.00
						COSTEO S/	18,775.02	18,775.02	18,775.02	18,775.02	18,775.02	18,775.02	18,775.02	18,775.02	18,775.02	18,775.02	18,775.02	18,775.02	18,775.18	225,300.40
AOI00150100188	3325511 - NIÑOS MENORES DE 36 MESES CON TEST DE GRAHAM Y EXAMEN SERIADO	030301 - ANTABAMBA	PERSONA TAMIZADA	Muy Alta	2023	FISICO	5.00	5.00	5.00	5.00	5.00	5.00	5.00	5.00	5.00	5.00	1.00	56.00		
						COSTEO S/	18,775.02	18,775.02	18,775.02	18,775.02	18,775.02	18,775.02	18,775.02	18,775.02	18,775.02	18,775.02	18,775.02	18,775.08	225,300.30	
					2024	FISICO	5.00	5.00	5.00	5.00	5.00	5.00	5.00	5.00	5.00	5.00	5.00	5.00	1.00	56.00
						COSTEO S/	18,775.02	18,775.02	18,775.02	18,775.02	18,775.02	18,775.02	18,775.02	18,775.02	18,775.02	18,775.02	18,775.02	18,775.02	18,775.08	225,300.30
					2025	FISICO	5.00	5.00	5.00	5.00	5.00	5.00	5.00	5.00	5.00	5.00	5.00	5.00	1.00	56.00
						COSTEO S/	18,775.02	18,775.02	18,775.02	18,775.02	18,775.02	18,775.02	18,775.02	18,775.02	18,775.02	18,775.02	18,775.02	18,775.02	18,775.08	225,300.30
AOI00150100189	3325606 - NIÑO DE 06 A 35 MESES CON SUPLEMENTO DE HIERRO O MULTIMICRONUTRIENTES.	030301 - ANTABAMBA	NIÑO SUPLEMENTADO	Muy Alta	2023	FISICO	22.00	22.00	22.00	22.00	22.00	22.00	22.00	22.00	22.00	21.00	22.00	263.00		
						COSTEO S/	14,658.12	14,658.12	14,658.12	14,658.12	14,658.13	14,658.13	14,658.13	14,658.13	14,658.13	14,658.13	14,658.13	14,658.13	14,658.13	175,897.52
					2024	FISICO	22.00	22.00	22.00	22.00	22.00	22.00	22.00	22.00	22.00	22.00	21.00	22.00	263.00	
						COSTEO S/	14,658.12	14,658.12	14,658.12	14,658.12	14,658.13	14,658.13	14,658.13	14,658.13	14,658.13	14,658.13	14,658.13	14,658.13	14,658.13	175,897.52
					2025	FISICO	22.00	22.00	22.00	22.00	22.00	22.00	22.00	22.00	22.00	22.00	21.00	22.00	263.00	
						COSTEO S/	14,658.12	14,658.12	14,658.12	14,658.12	14,658.13	14,658.13	14,658.13	14,658.13	14,658.13	14,658.13	14,658.13	14,658.13	14,658.13	175,897.52
AOI00150100196	3331201 - EDA ACUOSA NO COMPLICADA	030301 - ANTABAMBA	CASO TRATADO	Muy Alta	2023	FISICO	21.00	21.00	21.00	21.00	21.00	21.00	21.00	21.00	21.00	20.00	17.00	247.00		
						COSTEO S/	19,634.83	19,634.83	19,634.83	19,634.83	19,634.83	19,634.83	19,634.83	19,634.83	19,634.83	19,634.83	19,634.83	19,634.83	19,634.87	235,618.00
					2024	FISICO	21.00	21.00	21.00	21.00	21.00	21.00	21.00	21.00	21.00	21.00	20.00	17.00	247.00	
						COSTEO S/	19,634.83	19,634.83	19,634.83	19,634.83	19,634.83	19,634.83	19,634.83	19,634.83	19,634.83	19,634.83	19,634.83	19,634.83	19,634.87	235,618.00
					2025	FISICO	21.00	21.00	21.00	21.00	21.00	21.00	21.00	21.00	21.00	21.00	20.00	17.00	247.00	
						COSTEO S/	19,634.83	19,634.83	19,634.83	19,634.83	19,634.83	19,634.83	19,634.83	19,634.83	19,634.83	19,634.83	19,634.83	19,634.83	19,634.87	235,618.00
AOI00150100197	3331101 - INFECCION RESPIRATORIA AGUDA (IRA) NO COMPLICADA	030301 - ANTABAMBA	CASO TRATADO	Muy Alta	2023	FISICO	108.00	108.00	108.00	108.00	108.00	108.00	108.00	108.00	108.00	108.00	105.00	1,293.00		
						COSTEO S/	81,979.41	81,979.41	81,979.41	81,979.41	81,979.41	81,979.41	81,979.41	81,979.41	81,979.41	81,979.41	81,979.41	81,979.41	81,979.49	983,753.00
					2024	FISICO	108.00	108.00	108.00	108.00	108.00	108.00	108.00	108.00	108.00	108.00	108.00	105.00	1,293.00	

POI MultiAnual con Programación Física y Costeo

					COSTEO	81,979.41	81,979.41	81,979.41	81,979.41	81,979.41	81,979.41	81,979.41	81,979.41	81,979.41	81,979.41	81,979.49	983,753.00					
					S/																	
					FISICO	108.00	108.00	108.00	108.00	108.00	108.00	108.00	108.00	108.00	108.00	105.00	1,293.00					
					S/	81,979.41	81,979.41	81,979.41	81,979.41	81,979.41	81,979.41	81,979.41	81,979.41	81,979.41	81,979.41	81,979.49	983,753.00					
AOI00150100198	3331301 - INFECCIONES RESPIRATORIAS AGUDAS CON COMPLICACIONES	030301 - ANTABAMBA	CASO TRATADO	Muy Alta	2023	FISICO	0.00	0.00	1.00	0.00	0.00	1.00	0.00	0.00	2.00	0.00	0.00	2.00	6.00			
						COSTEO S/	0.00	0.00	3,150.00	0.00	0.00	3,150.00	0.00	0.00	3,150.00	0.00	0.00	3,150.00	0.00	0.00	3,150.00	12,600.00
					2024	FISICO	0.00	0.00	1.00	0.00	0.00	1.00	0.00	0.00	2.00	0.00	0.00	0.00	2.00	0.00	2.00	6.00
						COSTEO S/	0.00	0.00	3,150.00	0.00	0.00	3,150.00	0.00	0.00	3,150.00	0.00	0.00	3,150.00	0.00	0.00	3,150.00	12,600.00
					2025	FISICO	0.00	0.00	1.00	0.00	0.00	1.00	0.00	0.00	2.00	0.00	0.00	0.00	2.00	0.00	2.00	6.00
						COSTEO S/	0.00	0.00	3,150.00	0.00	0.00	3,150.00	0.00	0.00	3,150.00	0.00	0.00	3,150.00	0.00	0.00	3,150.00	12,600.00
AOI00150100200	3331402 - ATENCION EDA CON DESHIDRATACION GRAVE SIN Y CON SHOCK	030301 - ANTABAMBA	CASO TRATADO	Muy Alta	2023	FISICO	0.00	0.00	0.00	0.00	0.00	1.00	0.00	0.00	0.00	0.00	0.00	0.00	1.00			
						COSTEO S/	0.00	0.00	0.00	0.00	0.00	17,167.00	0.00	0.00	0.00	0.00	0.00	0.00	0.00	0.00	17,167.00	
					2024	FISICO	0.00	0.00	0.00	0.00	0.00	1.00	0.00	0.00	0.00	0.00	0.00	0.00	0.00	0.00	0.00	1.00
						COSTEO S/	0.00	0.00	0.00	0.00	0.00	17,167.00	0.00	0.00	0.00	0.00	0.00	0.00	0.00	0.00	0.00	17,167.00
					2025	FISICO	0.00	0.00	0.00	0.00	0.00	1.00	0.00	0.00	0.00	0.00	0.00	0.00	0.00	0.00	0.00	1.00
						COSTEO S/	0.00	0.00	0.00	0.00	0.00	17,167.00	0.00	0.00	0.00	0.00	0.00	0.00	0.00	0.00	0.00	17,167.00
AOI00150100201	3331501 - ANEMIA	030301 - ANTABAMBA	CASO TRATADO	Muy Alta	2023	FISICO	7.00	7.00	7.00	7.00	7.00	7.00	7.00	7.00	7.00	7.00	7.00	7.00	84.00			
						COSTEO S/	1,000.00	1,000.00	1,000.00	1,000.00	1,000.00	1,000.00	1,000.00	1,000.00	1,000.00	1,000.00	1,000.00	1,000.00	1,000.00	1,000.00	12,000.00	
					2024	FISICO	7.00	7.00	7.00	7.00	7.00	7.00	7.00	7.00	7.00	7.00	7.00	7.00	7.00	7.00	7.00	84.00
						COSTEO S/	1,000.00	1,000.00	1,000.00	1,000.00	1,000.00	1,000.00	1,000.00	1,000.00	1,000.00	1,000.00	1,000.00	1,000.00	1,000.00	1,000.00	1,000.00	12,000.00
					2025	FISICO	7.00	7.00	7.00	7.00	7.00	7.00	7.00	7.00	7.00	7.00	7.00	7.00	7.00	7.00	7.00	84.00
						COSTEO S/	1,000.00	1,000.00	1,000.00	1,000.00	1,000.00	1,000.00	1,000.00	1,000.00	1,000.00	1,000.00	1,000.00	1,000.00	1,000.00	1,000.00	1,000.00	12,000.00
AOI00150100202	3331502 - SOB/ASMA	030301 - ANTABAMBA	CASO TRATADO	Muy Alta	2023	FISICO	0.00	0.00	0.00	0.00	0.00	1.00	0.00	0.00	1.00	0.00	0.00	1.00	3.00			
						COSTEO S/	6,450.16	6,450.16	6,450.16	6,450.16	6,450.16	6,450.16	6,450.16	6,450.16	6,450.16	6,450.16	6,450.16	6,450.16	6,450.16	6,450.24	77,402.00	
					2024	FISICO	0.00	0.00	0.00	0.00	0.00	1.00	0.00	0.00	1.00	0.00	0.00	1.00	0.00	1.00	3.00	
						COSTEO S/	6,450.16	6,450.16	6,450.16	6,450.16	6,450.16	6,450.16	6,450.16	6,450.16	6,450.16	6,450.16	6,450.16	6,450.16	6,450.16	6,450.24	77,402.00	
					2025	FISICO	0.00	0.00	0.00	0.00	0.00	1.00	0.00	0.00	1.00	0.00	0.00	1.00	0.00	1.00	3.00	
						COSTEO S/	6,450.16	6,450.16	6,450.16	6,450.16	6,450.16	6,450.16	6,450.16	6,450.16	6,450.16	6,450.16	6,450.16	6,450.16	6,450.16	6,450.24	77,402.00	
AOI00150100204	3341401 - PARASITOSIS INTESTINAL	030301 - ANTABAMBA	CASO TRATADO	Muy Alta	2023	FISICO	6.00	6.00	6.00	6.00	6.00	6.00	6.00	6.00	6.00	6.00	6.00	4.00	70.00			
						COSTEO S/	5,718.74	5,718.74	5,718.74	5,718.74	5,718.82	5,718.74	5,718.74	5,718.74	5,718.74	5,718.74	5,718.74	5,718.74	5,718.78	68,625.00		
					2024	FISICO	6.00	6.00	6.00	6.00	6.00	6.00	6.00	6.00	6.00	6.00	6.00	6.00	6.00	4.00	70.00	
						COSTEO S/	5,718.74	5,718.74	5,718.74	5,718.74	5,718.82	5,718.74	5,718.74	5,718.74	5,718.74	5,718.74	5,718.74	5,718.74	5,718.78	5,718.78	68,625.00	
					2025	FISICO	6.00	6.00	6.00	6.00	6.00	6.00	6.00	6.00	6.00	6.00	6.00	6.00	6.00	4.00	70.00	
						COSTEO S/	5,718.74	5,718.74	5,718.74	5,718.74	5,718.82	5,718.74	5,718.74	5,718.74	5,718.74	5,718.74	5,718.74	5,718.74	5,718.78	5,718.78	68,625.00	
AOI00150100208	3324702 - IMPLEMENTACION DE DOCUMENTOS TÉCNICOS	030301 - ANTABAMBA	INFORME	Muy Alta	2023	FISICO	0.00	0.00	0.00	0.00	0.00	0.00	0.00	0.00	0.00	0.00	1.00	1.00				
							0.00	0.00	0.00	0.00	0.00	0.00	0.00	0.00	0.00	0.00	0.00	0.00	1,460.00	1,460.00		

POI MultiAnual con Programación Física y Costeo

CODIGO	ACTIVIDAD OPERATIVA	UBIGEO	U.M.	PRIORIDAD	PERIODO MULTIANUAL	PROGRAMACION MENSUAL												TOTAL ANUAL						
						META	01	02	03	04	05	06	07	08	09	10	11		12					
NORMATIVOS																								
						COSTEO S/																		
					2024	FISICO	0.00	0.00	0.00	0.00	0.00	0.00	0.00	0.00	0.00	0.00	0.00	0.00	1.00	1.00				
						COSTEO S/	0.00	0.00	0.00	0.00	0.00	0.00	0.00	0.00	0.00	0.00	0.00	0.00	1,460.00	1,460.00				
					2025	FISICO	0.00	0.00	0.00	0.00	0.00	0.00	0.00	0.00	0.00	0.00	0.00	0.00	1.00	1.00				
						COSTEO S/	0.00	0.00	0.00	0.00	0.00	0.00	0.00	0.00	0.00	0.00	0.00	0.00	1,460.00	1,460.00				
AOI00150100240	0073301 - POBLACION INFORMADA POR MEDIOS DE COMUNICACIÓN MASIVA	030301 - ANTABAMBA	PERSONA INFORMADA	Muy Alta	2023	FISICO	625.00	625.00	625.00	625.00	625.00	625.00	625.00	625.00	625.00	625.00	625.00	625.00	625.00	625.00				
						COSTEO S/	41.66	41.67	41.66	41.67	41.66	41.67	41.67	41.67	41.67	41.67	41.67	41.67	41.66	41.67	500.00			
					2024	FISICO	625.00	625.00	625.00	625.00	625.00	625.00	625.00	625.00	625.00	625.00	625.00	625.00	625.00	625.00	625.00	625.00	625.00	
						COSTEO S/	41.66	41.67	41.66	41.67	41.66	41.67	41.66	41.67	41.67	41.67	41.67	41.67	41.66	41.67	500.00			
					2025	FISICO	625.00	625.00	625.00	625.00	625.00	625.00	625.00	625.00	625.00	625.00	625.00	625.00	625.00	625.00	625.00	625.00	625.00	
						COSTEO S/	41.66	41.67	41.66	41.67	41.66	41.67	41.66	41.67	41.67	41.67	41.67	41.67	41.66	41.67	500.00			
AOI00150100243	3325513 - NIÑO MENOR DE 5 AÑOS CON SUPLEMENTO DE VITAMINA A	030301 - ANTABAMBA	NIÑO SUPLEMENTADO	Muy Alta	2023	FISICO	51.00	50.00	50.00	51.00	50.00	50.00	51.00	50.00	50.00	51.00	50.00	50.00	51.00	50.00	51.00	605.00		
						COSTEO S/	29,824.91	29,824.91	29,824.91	29,824.91	29,824.92	29,824.92	29,824.92	29,824.92	29,824.92	29,824.92	29,824.92	29,824.92	29,824.92	29,824.92	29,824.92	357,899.00		
					2024	FISICO	51.00	50.00	50.00	51.00	50.00	50.00	51.00	50.00	50.00	51.00	50.00	50.00	51.00	50.00	51.00	50.00	51.00	605.00
						COSTEO S/	29,824.91	29,824.91	29,824.91	29,824.91	29,824.92	29,824.92	29,824.92	29,824.92	29,824.92	29,824.92	29,824.92	29,824.92	29,824.92	29,824.92	29,824.92	29,824.92	357,899.00	
					2025	FISICO	51.00	50.00	50.00	51.00	50.00	50.00	51.00	50.00	50.00	51.00	50.00	50.00	51.00	50.00	51.00	50.00	51.00	605.00
						COSTEO S/	29,824.91	29,824.91	29,824.91	29,824.91	29,824.92	29,824.92	29,824.92	29,824.92	29,824.92	29,824.92	29,824.92	29,824.92	29,824.92	29,824.92	29,824.92	29,824.92	357,899.00	
AOI00150100246	3325408 - ATENCION DE LAS REACCIONES ADVERSAS A LAS VACUNAS	030301 - ANTABAMBA	NIÑO ATENDIDO	Alta	2023	FISICO	0.00	0.00	0.00	0.00	1.00	1.00	1.00	1.00	1.00	1.00	1.00	1.00	1.00	1.00	8.00			
						COSTEO S/	4,294.88	4,294.88	4,294.88	4,294.88	4,294.88	4,294.88	4,294.88	4,294.88	4,294.88	4,294.88	4,294.88	4,294.88	4,294.88	4,294.88	4,294.94	51,538.62		
					2024	FISICO	0.00	0.00	0.00	0.00	1.00	1.00	1.00	1.00	1.00	1.00	1.00	1.00	1.00	1.00	1.00	1.00	1.00	8.00
						COSTEO S/	4,294.88	4,294.88	4,294.88	4,294.88	4,294.88	4,294.88	4,294.88	4,294.88	4,294.88	4,294.88	4,294.88	4,294.88	4,294.88	4,294.88	4,294.88	4,294.94	51,538.62	
					2025	FISICO	0.00	0.00	0.00	0.00	1.00	1.00	1.00	1.00	1.00	1.00	1.00	1.00	1.00	1.00	1.00	1.00	1.00	8.00
						COSTEO S/	4,294.88	4,294.88	4,294.88	4,294.88	4,294.88	4,294.88	4,294.88	4,294.88	4,294.88	4,294.88	4,294.88	4,294.88	4,294.88	4,294.88	4,294.88	4,294.94	51,538.62	
AEI.01.03 - ATENCIÓN INTEGRAL PARA LA REDUCCIÓN DE LA MORTALIDAD MATERNO NEONATAL																								
AOI00150100042	4427702 - MONITOREO DEL PROGRAMA SALUD MATERNO NEONATAL	030301 - ANTABAMBA	INFORME	Muy Alta	2023	FISICO	0.00	0.00	0.00	0.00	0.00	0.00	1.00	0.00	0.00	0.00	0.00	0.00	0.00	1.00	2.00			
						COSTEO S/	0.00	0.00	0.00	0.00	0.00	0.00	950.00	0.00	0.00	0.00	0.00	0.00	0.00	950.00	1,900.00			
					2024	FISICO	0.00	0.00	0.00	0.00	0.00	1.00	0.00	0.00	0.00	0.00	0.00	0.00	0.00	0.00	0.00	1.00	2.00	
						COSTEO S/	0.00	0.00	0.00	0.00	0.00	0.00	950.00	0.00	0.00	0.00	0.00	0.00	0.00	0.00	950.00	1,900.00		
					2025	FISICO	0.00	0.00	0.00	0.00	0.00	1.00	0.00	0.00	0.00	0.00	0.00	0.00	0.00	0.00	0.00	1.00	2.00	
						COSTEO S/	0.00	0.00	0.00	0.00	0.00	0.00	950.00	0.00	0.00	0.00	0.00	0.00	0.00	0.00	950.00	1,900.00		
AOI00150100104	3317201 - ATENCION A LA GESTANTE	030301 - ANTABAMBA	GESTANTE CONTROLADA	Muy Alta	2023	FISICO	10.00	10.00	10.00	10.00	10.00	10.00	10.00	10.00	10.00	10.00	10.00	10.00	10.00	10.00	120.00			
						COSTEO S/	43,383.66	43,383.66	43,383.66	43,383.66	43,383.66	43,383.66	43,383.66	43,383.66	43,383.66	43,383.66	43,383.66	43,383.66	43,383.66	43,383.74	520,604.00			
					2024	FISICO	10.00	10.00	10.00	10.00	10.00	10.00	10.00	10.00	10.00	10.00	10.00	10.00	10.00	10.00	10.00	10.00	120.00	
						COSTEO S/	43,383.66	43,383.66	43,383.66	43,383.66	43,383.66	43,383.66	43,383.66	43,383.66	43,383.66	43,383.66	43,383.66	43,383.66	43,383.66	43,383.74	520,604.00			

POI MultiAnual con Programación Física y Costeo

					2025	FISICO COSTEO S/	10.00 43,383.66	10.00 43,383.66	10.00 43,383.66	10.00 43,383.66	10.00 43,383.66	10.00 43,383.66	10.00 43,383.66	10.00 43,383.66	10.00 43,383.66	10.00 43,383.66	10.00 43,383.74	120.00 520,604.00	
					2023	FISICO COSTEO S/	121.00 3,306.00	121.00 3,306.00	122.00 3,306.00	122.00 3,306.00	122.00 3,306.00	122.00 3,306.00	122.00 3,306.00	122.00 3,306.00	122.00 3,306.00	122.00 3,306.00	122.00 3,307.00	1,462.00 39,674.00	
AOI00150100107	3329108 - ANTICONCEPTIVO HORMONAL ORAL	030301 - ANTABAMBA	PAREJA PROTEGIDA	Muy Alta	2024	FISICO COSTEO S/	121.00 3,306.00	121.00 3,306.00	122.00 3,306.00	122.00 3,306.00	122.00 3,306.00	122.00 3,306.00	122.00 3,306.00	122.00 3,306.00	122.00 3,306.00	122.00 3,307.00	122.00 3,307.00	1,462.00 39,674.00	
					2025	FISICO COSTEO S/	121.00 3,306.00	121.00 3,306.00	122.00 3,306.00	122.00 3,306.00	122.00 3,306.00	122.00 3,306.00	122.00 3,306.00	122.00 3,306.00	122.00 3,306.00	122.00 3,307.00	122.00 3,307.00	1,462.00 39,674.00	
					2023	FISICO COSTEO S/	320.00 271.41	320.00 271.41	320.00 271.41	320.00 271.41	320.00 271.41	320.00 271.41	320.00 271.41	320.00 271.41	320.00 271.41	320.00 271.41	320.00 271.41	320.00 271.49	3,850.00 3,257.00
AOI00150100109	3329201 - ORIENTACION/CONSEJERIA EN SALUD SEXUAL Y REPRODUCTIVA	030301 - ANTABAMBA	PERSONA ATENDIDA	Muy Alta	2024	FISICO COSTEO S/	320.00 271.41	320.00 271.41	320.00 271.41	320.00 271.41	320.00 271.41	320.00 271.41	320.00 271.41	320.00 271.41	320.00 271.41	320.00 271.41	320.00 271.41	3,850.00 3,257.00	
					2025	FISICO COSTEO S/	320.00 271.41	320.00 271.41	320.00 271.41	320.00 271.41	320.00 271.41	320.00 271.41	320.00 271.41	320.00 271.41	320.00 271.41	320.00 271.41	320.00 271.41	3,850.00 3,257.00	
					2023	FISICO COSTEO S/	4.00 1,804.91	4.00 1,804.91	4.00 1,804.91	4.00 1,804.91	4.00 1,804.91	5.00 1,804.91	4.00 1,804.91	4.00 1,804.91	4.00 1,804.91	4.00 1,804.91	4.00 1,804.91	5.00 1,804.99	50.00 21,659.00
AOI00150100114	3329409 - INFECCION DEL TRACTO URINARIO EN EL EMBARAZO	030301 - ANTABAMBA	CASO TRATADO	Muy Alta	2024	FISICO COSTEO S/	4.00 1,804.91	4.00 1,804.91	4.00 1,804.91	4.00 1,804.91	4.00 1,804.91	5.00 1,804.91	4.00 1,804.91	4.00 1,804.91	4.00 1,804.91	4.00 1,804.91	5.00 1,804.91	50.00 21,659.00	
					2025	FISICO COSTEO S/	4.00 1,804.91	4.00 1,804.91	4.00 1,804.91	4.00 1,804.91	4.00 1,804.91	5.00 1,804.91	4.00 1,804.91	4.00 1,804.91	4.00 1,804.91	4.00 1,804.91	5.00 1,804.91	50.00 21,659.00	
					2023	FISICO COSTEO S/	8.00 7,251.99	8.00 7,251.99	8.00 7,251.99	8.00 7,251.99	8.00 7,251.99	8.00 7,251.99	8.00 7,251.99	8.00 7,251.99	8.00 7,251.99	8.00 7,251.99	8.00 7,251.99	8.00 7,252.11	96.00 87,024.00
AOI00150100115	3329501 - ATENCION DEL PARTO NORMAL	030301 - ANTABAMBA	PARTO NORMAL	Muy Alta	2024	FISICO COSTEO S/	8.00 7,251.99	8.00 7,251.99	8.00 7,251.99	8.00 7,251.99	8.00 7,251.99	8.00 7,251.99	8.00 7,251.99	8.00 7,251.99	8.00 7,251.99	8.00 7,251.99	8.00 7,252.11	96.00 87,024.00	
					2025	FISICO COSTEO S/	8.00 7,251.99	8.00 7,251.99	8.00 7,251.99	8.00 7,251.99	8.00 7,251.99	8.00 7,251.99	8.00 7,251.99	8.00 7,251.99	8.00 7,251.99	8.00 7,251.99	8.00 7,252.11	96.00 87,024.00	
					2023	FISICO COSTEO S/	0.00 13,892.76	0.00 13,892.76	0.00 13,892.76	0.00 13,892.76	0.00 13,892.76	0.00 13,892.76	0.00 13,892.76	1.00 16,387.58	0.00 13,892.77	0.00 13,892.77	0.00 13,892.77	0.00 13,892.77	1.00 169,208.00
AOI00150100116	3329601 - TRABAJO DE PARTO DISFUNCIONAL.	030301 - ANTABAMBA	PARTO COMPLICADO	Muy Alta	2024	FISICO COSTEO S/	0.00 13,892.76	0.00 13,892.76	0.00 13,892.76	0.00 13,892.76	0.00 13,892.76	0.00 13,892.76	0.00 13,892.76	1.00 16,387.58	0.00 13,892.77	0.00 13,892.77	0.00 13,892.77	1.00 169,208.00	
					2025	FISICO COSTEO S/	0.00 13,892.76	0.00 13,892.76	0.00 13,892.76	0.00 13,892.76	0.00 13,892.76	0.00 13,892.76	0.00 13,892.76	1.00 16,387.58	0.00 13,892.77	0.00 13,892.77	0.00 13,892.77	1.00 169,208.00	
AOI00150100118	3329801 - ATENCION DEL PUERPERIO	030301 - ANTABAMBA	ATENCION PUERPERAL	Muy Alta	2023	FISICO COSTEO S/	8.00 66.00	8.00 66.00	8.00 66.00	8.00 66.00	8.00 67.00	8.00 67.00	8.00 67.00	8.00 67.00	9.00 67.00	9.00 67.00	9.00 67.00	9.00 67.00	100.00 800.00

POI MultiAnual con Programación Física y Costeo

AOI	Código	Descripción	Municipio	Beneficiario	Nivel	Año	Tipo	Presupuesto	Financiamiento	Financiamiento	Financiamiento	Financiamiento	Financiamiento	Financiamiento	Financiamiento	Financiamiento	Total			
						2024	FISICO	8.00	8.00	8.00	8.00	8.00	8.00	8.00	8.00	8.00	100.00			
							COSTEO S/	66.00	66.00	66.00	66.00	67.00	67.00	67.00	67.00	67.00	800.00			
						2025	FISICO	8.00	8.00	8.00	8.00	8.00	8.00	8.00	9.00	9.00	100.00			
							COSTEO S/	66.00	66.00	66.00	66.00	67.00	67.00	67.00	67.00	67.00	800.00			
AOI00150100119	3330401 - REFERENCIA DE FONP / FUNCIONES OBSTETRICAS NEONATALES PRIMARIAS	030301 - ANTABAMBA	GESTANTE Y/O NEONATO REFERIDO	Muy Alta		2023	FISICO	7.00	7.00	7.00	8.00	8.00	8.00	8.00	8.00	8.00	93.00			
							COSTEO S/	191.00	191.00	191.00	191.00	192.00	192.00	192.00	192.00	192.00	192.00	192.00	2,300.00	
						2024	FISICO	7.00	7.00	7.00	8.00	8.00	8.00	8.00	8.00	8.00	8.00	8.00	93.00	
							COSTEO S/	191.00	191.00	191.00	191.00	192.00	192.00	192.00	192.00	192.00	192.00	192.00	2,300.00	
						2025	FISICO	7.00	7.00	7.00	8.00	8.00	8.00	8.00	8.00	8.00	8.00	8.00	93.00	
							COSTEO S/	191.00	191.00	191.00	191.00	192.00	192.00	192.00	192.00	192.00	192.00	192.00	2,300.00	
AOI00150100120	3330502 - CONTROL DEL RECIEN NACIDO	030301 - ANTABAMBA	RECIEN NACIDO ATENDIDO	Muy Alta		2023	FISICO	4.00	4.00	4.00	4.00	4.00	4.00	4.00	4.00	4.00	5.00	5.00	50.00	
							COSTEO S/	3,400.91	3,400.91	3,400.91	3,400.91	3,401.92	3,401.92	3,401.92	3,401.92	3,401.92	3,401.92	3,401.92	3,401.92	40,819.00
						2024	FISICO	4.00	4.00	4.00	4.00	4.00	4.00	4.00	4.00	4.00	4.00	5.00	5.00	50.00
							COSTEO S/	3,400.91	3,400.91	3,400.91	3,400.91	3,401.92	3,401.92	3,401.92	3,401.92	3,401.92	3,401.92	3,401.92	3,401.92	40,819.00
						2025	FISICO	4.00	4.00	4.00	4.00	4.00	4.00	4.00	4.00	4.00	4.00	5.00	5.00	50.00
							COSTEO S/	3,400.91	3,400.91	3,400.91	3,400.91	3,401.92	3,401.92	3,401.92	3,401.92	3,401.92	3,401.92	3,401.92	3,401.92	40,819.00
AOI00150100121	5000502 - ATENCION INTEGRAL PARA LA PREVENCIÓN DEL EMBARAZO ADOLESCENTE	030301 - ANTABAMBA	ADOLESCENTE ATENDIDA	Muy Alta		2023	FISICO	34.00	35.00	35.00	35.00	36.00	36.00	36.00	36.00	36.00	36.00	36.00	427.00	
							COSTEO S/	245.00	245.00	246.00	246.00	246.00	246.00	246.00	246.00	246.00	246.00	246.00	246.00	2,950.00
						2024	FISICO	34.00	35.00	35.00	35.00	36.00	36.00	36.00	36.00	36.00	36.00	36.00	36.00	427.00
							COSTEO S/	245.00	245.00	246.00	246.00	246.00	246.00	246.00	246.00	246.00	246.00	246.00	246.00	2,950.00
						2025	FISICO	34.00	35.00	35.00	35.00	36.00	36.00	36.00	36.00	36.00	36.00	36.00	36.00	427.00
							COSTEO S/	245.00	245.00	246.00	246.00	246.00	246.00	246.00	246.00	246.00	246.00	246.00	246.00	2,950.00
AOI00150100123	5000201 - POBLACION INFORMADA EN SALUD SEXUAL Y REPRODUCTIVA POR MEDIOS DE DIFUSION MASIVA	030301 - ANTABAMBA	PERSONA INFORMADA	Muy Alta		2023	FISICO	266.00	266.00	266.00	266.00	267.00	267.00	267.00	267.00	267.00	267.00	267.00	3,200.00	
							COSTEO S/	291.00	291.00	291.00	291.00	292.00	292.00	292.00	292.00	292.00	292.00	292.00	292.00	3,500.00
						2024	FISICO	266.00	266.00	266.00	266.00	267.00	267.00	267.00	267.00	267.00	267.00	267.00	267.00	3,200.00
							COSTEO S/	291.00	291.00	291.00	291.00	292.00	292.00	292.00	292.00	292.00	292.00	292.00	292.00	3,500.00
						2025	FISICO	266.00	266.00	266.00	266.00	267.00	267.00	267.00	267.00	267.00	267.00	267.00	267.00	3,200.00
							COSTEO S/	291.00	291.00	291.00	291.00	292.00	292.00	292.00	292.00	292.00	292.00	292.00	292.00	3,500.00
AOI00150100127	3341201 - FAMILIAS DE LA GESTANTE Y PUÉRPERA QUE RECIBEN CONSEJERÍA EN EL HOGAR ATRAVÉS DE LA VISITA DOMICILIARIA PARA PROMOVER PRÁCTICAS SALUDABLES EN SALUD SEXUAL Y REPRODUCTIVA DURANTE LA VISITA DOMICILIAR	030301 - ANTABAMBA	FAMILIA	Muy Alta		2023	FISICO	10.00	10.00	10.00	10.00	10.00	10.00	10.00	10.00	10.00	10.00	5.00	115.00	
							COSTEO S/	75.00	75.00	75.00	75.00	75.00	75.00	75.00	75.00	75.00	75.00	75.00	75.00	900.00
						2024	FISICO	10.00	10.00	10.00	10.00	10.00	10.00	10.00	10.00	10.00	10.00	10.00	5.00	115.00
							COSTEO S/	75.00	75.00	75.00	75.00	75.00	75.00	75.00	75.00	75.00	75.00	75.00	75.00	900.00
						2025	FISICO	10.00	10.00	10.00	10.00	10.00	10.00	10.00	10.00	10.00	10.00	10.00	5.00	115.00
							COSTEO S/	75.00	75.00	75.00	75.00	75.00	75.00	75.00	75.00	75.00	75.00	75.00	75.00	900.00

POI MultiAnual con Programación Física y Costeo

AOI00150100129	3341204 - DOCENTES CAPACITADOS REALIZAN EDUCACIÓN SEXUAL INTEGRAL DESDE LA INSTITUCIÓN EDUCATIVA	030301 - ANTABAMBA	DOCENTE CAPACITADO	Muy Alta	2023	FISICO	6.00	6.00	6.00	6.00	6.00	6.00	6.00	6.00	6.00	7.00	6.00	6.00	6.00	73.00				
						COSTEO S/	250.00	250.00	250.00	250.00	250.00	250.00	250.00	250.00	250.00	250.00	250.00	250.00	250.00	250.00	250.00	250.00	3,000.00	
					2024	FISICO	6.00	6.00	6.00	6.00	6.00	6.00	6.00	6.00	6.00	6.00	6.00	6.00	6.00	7.00	6.00	6.00	6.00	73.00
						COSTEO S/	250.00	250.00	250.00	250.00	250.00	250.00	250.00	250.00	250.00	250.00	250.00	250.00	250.00	250.00	250.00	250.00	250.00	3,000.00
					2025	FISICO	6.00	6.00	6.00	6.00	6.00	6.00	6.00	6.00	6.00	6.00	6.00	6.00	6.00	7.00	6.00	6.00	6.00	73.00
						COSTEO S/	250.00	250.00	250.00	250.00	250.00	250.00	250.00	250.00	250.00	250.00	250.00	250.00	250.00	250.00	250.00	250.00	250.00	3,000.00
AOI00150100184	4427703 - EVALUACION DEL PROGRAMA SALUD MATERNO NAONATAL	030301 - ANTABAMBA	INFORME	Muy Alta	2023	FISICO	0.00	0.00	0.00	0.00	0.00	1.00	1.00	0.00	0.00	0.00	0.00	0.00	1.00	3.00				
						COSTEO S/	0.00	0.00	0.00	0.00	0.00	950.00	0.00	0.00	0.00	0.00	0.00	0.00	0.00	950.00	1,900.00			
					2024	FISICO	0.00	0.00	0.00	0.00	0.00	1.00	1.00	0.00	0.00	0.00	0.00	0.00	0.00	0.00	1.00	3.00		
						COSTEO S/	0.00	0.00	0.00	0.00	0.00	950.00	0.00	0.00	0.00	0.00	0.00	0.00	0.00	0.00	950.00	1,900.00		
					2025	FISICO	0.00	0.00	0.00	0.00	0.00	1.00	1.00	0.00	0.00	0.00	0.00	0.00	0.00	0.00	1.00	3.00		
						COSTEO S/	0.00	0.00	0.00	0.00	0.00	950.00	0.00	0.00	0.00	0.00	0.00	0.00	0.00	0.00	950.00	1,900.00		
AOI00150100185	4427704 - SUPERVISION DEL PROGRAMA SALUD MATERNO NEONATAL	030301 - ANTABAMBA	INFORME	Muy Alta	2023	FISICO	0.00	0.00	0.00	0.00	0.00	1.00	0.00	0.00	0.00	0.00	0.00	0.00	1.00	2.00				
						COSTEO S/	0.00	0.00	0.00	0.00	0.00	950.00	0.00	0.00	0.00	0.00	0.00	0.00	0.00	950.00	1,900.00			
					2024	FISICO	0.00	0.00	0.00	0.00	0.00	1.00	0.00	0.00	0.00	0.00	0.00	0.00	0.00	0.00	1.00	2.00		
						COSTEO S/	0.00	0.00	0.00	0.00	0.00	950.00	0.00	0.00	0.00	0.00	0.00	0.00	0.00	0.00	950.00	1,900.00		
					2025	FISICO	0.00	0.00	0.00	0.00	0.00	1.00	0.00	0.00	0.00	0.00	0.00	0.00	0.00	0.00	1.00	2.00		
						COSTEO S/	0.00	0.00	0.00	0.00	0.00	950.00	0.00	0.00	0.00	0.00	0.00	0.00	0.00	0.00	950.00	1,900.00		
AOI00150100244	0290682 - PROMOCION DE DECISIONES SEGURAS Y BUSQUEDA DE AYUDA (EMPODERAMIENTO PARA MEJORAR INDEPENDENCIA EN MUJERES BAJO VIOLENCIA) EN ESTABLECIMIENTO Y SERVICIOS PARA VICTIMAS DE VIOLENCIA	030301 - ANTABAMBA	PERSONA	Muy Alta	2023	FISICO	0.00	0.00	7.00	0.00	0.00	7.00	0.00	0.00	8.00	0.00	0.00	8.00	8.00					
						COSTEO S/	0.00	0.00	881.00	0.00	0.00	881.00	0.00	0.00	882.00	0.00	0.00	882.00	3,526.00					
					2024	FISICO	0.00	0.00	7.00	0.00	0.00	7.00	0.00	0.00	8.00	0.00	0.00	8.00	8.00					
						COSTEO S/	0.00	0.00	881.00	0.00	0.00	881.00	0.00	0.00	882.00	0.00	0.00	882.00	3,526.00					
					2025	FISICO	0.00	0.00	7.00	0.00	0.00	7.00	0.00	0.00	8.00	0.00	0.00	8.00	8.00					
						COSTEO S/	0.00	0.00	881.00	0.00	0.00	881.00	0.00	0.00	882.00	0.00	0.00	882.00	3,526.00					

AEI.01.04 - ATENCIÓN INTEGRAL PARA DISMINUIR LA TBC; VIH/SIDA; EN LA POBLACIÓN.

CODIGO	ACTIVIDAD OPERATIVA	UBIGEO	U.M.	PRIORIDAD	PERIODO MULTIANUAL	PROGRAMACION MENSUAL												TOTAL ANUAL		
						META	01	02	03	04	05	06	07	08	09	10	11		12	
AOI00150100006	4395902 - TAMIZAJE Y DIAGNOSTICO PARA VIH A POBLACIÓN ADULTA Y JOVEN	030301 - ANTABAMBA	PERSONA TAMIZADA	Muy Alta	2023	FISICO	47.00	47.00	47.00	47.00	47.00	47.00	47.00	47.00	48.00	48.00	48.00	48.00	48.00	569.00
						COSTEO S/	204.00	204.00	204.00	204.00	204.00	204.00	204.00	204.00	204.00	204.00	204.00	205.00	205.00	2,450.00
						FISICO	47.00	47.00	47.00	47.00	47.00	47.00	47.00	48.00	48.00	48.00	48.00	48.00	569.00	
						COSTEO S/	204.00	204.00	204.00	204.00	204.00	204.00	204.00	204.00	204.00	204.00	204.00	205.00	2,450.00	
						FISICO	47.00	47.00	47.00	47.00	47.00	47.00	47.00	48.00	48.00	48.00	48.00	569.00		
						COSTEO S/	204.00	204.00	204.00	204.00	204.00	204.00	204.00	204.00	204.00	204.00	205.00	2,450.00		
AOI00150100007	4395802 - POBLACIÓN INFORMADA A TRAVÉS DE LA DIFUSIÓN DE MENSAJES DE PREVENCIÓN EN ITS/VIH EN REDES SOCIALES	030301 - ANTABAMBA	PERSONA INFORMADA	Muy Alta	2023	FISICO	35.00	35.00	35.00	35.00	35.00	35.00	35.00	35.00	35.00	35.00	35.00	35.00	420.00	
						COSTEO S/	91.00	91.00	91.00	91.00	92.00	92.00	92.00	92.00	92.00	92.00	92.00	1,100.00		
					2024	FISICO	35.00	35.00	35.00	35.00	35.00	35.00	35.00	35.00	35.00	35.00	35.00	420.00		
						COSTEO S/	91.00	91.00	91.00	91.00	92.00	92.00	92.00	92.00	92.00	92.00	92.00	1,100.00		

POI MultiAnual con Programación Física y Costeo

						COSTEO																
						S/																
						FISICO	35.00	35.00	35.00	35.00	35.00	35.00	35.00	35.00	35.00	35.00	35.00	35.00	420.00			
						COSTEO	91.00	91.00	91.00	91.00	92.00	92.00	92.00	92.00	92.00	92.00	92.00	92.00	1,100.00			
						S/																
AOI00150100008	4396002 - POBLACIÓN ADOLESCENTE QUE RECIBE ATENCIÓN PREVENTIVA EN VIH/ITS	030301 - ANTABAMBA	PERSONA TAMIZADA	Muy Alta	2023	FISICO	4.00	5.00	5.00	5.00	5.00	5.00	5.00	5.00	5.00	5.00	5.00	5.00	59.00			
					2024	COSTEO	75.00	75.00	75.00	75.00	75.00	75.00	75.00	75.00	75.00	75.00	75.00	75.00	75.00	75.00	75.00	900.00
						FISICO	4.00	5.00	5.00	5.00	5.00	5.00	5.00	5.00	5.00	5.00	5.00	5.00	5.00	5.00	5.00	59.00
						COSTEO	75.00	75.00	75.00	75.00	75.00	75.00	75.00	75.00	75.00	75.00	75.00	75.00	75.00	75.00	75.00	900.00
						S/																
2025	FISICO	4.00	5.00	5.00	5.00	5.00	5.00	5.00	5.00	5.00	5.00	5.00	5.00	5.00	5.00	5.00	5.00	59.00				
						COSTEO	75.00	75.00	75.00	75.00	75.00	75.00	75.00	75.00	75.00	75.00	75.00	75.00	900.00			
						S/																
AOI00150100009	4396801 - PERSONAS CON DIAGNOSTICO DE INFECCIÓN DE TRANSMISIÓN SEXUAL (ITS) QUE RECIBE TRATAMIENTO	030301 - ANTABAMBA	CASO TRATADO	Muy Alta	2023	FISICO	31.00	31.00	31.00	32.00	32.00	32.00	32.00	32.00	32.00	32.00	32.00	32.00	381.00			
					2024	COSTEO	83.00	83.00	83.00	83.00	83.00	83.00	83.00	83.00	83.00	83.00	84.00	84.00	84.00	84.00	1,000.00	
						FISICO	31.00	31.00	31.00	32.00	32.00	32.00	32.00	32.00	32.00	32.00	32.00	32.00	32.00	32.00	381.00	
						COSTEO	83.00	83.00	83.00	83.00	83.00	83.00	83.00	83.00	83.00	83.00	84.00	84.00	84.00	84.00	1,000.00	
						S/																
2025	FISICO	31.00	31.00	31.00	32.00	32.00	32.00	32.00	32.00	32.00	32.00	32.00	32.00	32.00	32.00	32.00	381.00					
						COSTEO	83.00	83.00	83.00	83.00	83.00	83.00	83.00	83.00	84.00	84.00	84.00	84.00	1,000.00			
						S/																
AOI00150100010	4396901 - NIÑOS Y ADOLESCENTES CON DIAGNOSTICO DE VIH QUE RECIBEN ATENCIÓN INTEGRAL	030301 - ANTABAMBA	PERSONA ATENDIDA	Muy Alta	2023	FISICO	0.00	0.00	0.00	0.00	0.00	1.00	0.00	0.00	0.00	0.00	0.00	0.00	1.00			
					2024	COSTEO	0.00	0.00	0.00	0.00	0.00	600.00	0.00	0.00	0.00	0.00	0.00	0.00	0.00	0.00	600.00	
						FISICO	0.00	0.00	0.00	0.00	0.00	1.00	0.00	0.00	0.00	0.00	0.00	0.00	0.00	0.00	1.00	
						COSTEO	0.00	0.00	0.00	0.00	0.00	600.00	0.00	0.00	0.00	0.00	0.00	0.00	0.00	0.00	600.00	
						S/																
2025	FISICO	0.00	0.00	0.00	0.00	0.00	1.00	0.00	0.00	0.00	0.00	0.00	0.00	0.00	0.00	0.00	1.00					
						COSTEO	0.00	0.00	0.00	0.00	0.00	600.00	0.00	0.00	0.00	0.00	0.00	600.00				
						S/																
AOI00150100011	4397001 - GESTANTES CON DIAGNOSTICO DE VIH QUE RECIBEN ATENCIÓN INTEGRAL	030301 - ANTABAMBA	GESTANTE ATENDIDA	Muy Alta	2023	FISICO	0.00	1.00	0.00	0.00	0.00	0.00	0.00	0.00	0.00	0.00	0.00	0.00	1.00			
					2024	COSTEO	41.00	41.00	41.00	41.00	42.00	42.00	42.00	42.00	42.00	42.00	42.00	42.00	42.00	42.00	500.00	
						FISICO	0.00	1.00	0.00	0.00	0.00	0.00	0.00	0.00	0.00	0.00	0.00	0.00	0.00	0.00	1.00	
						COSTEO	41.00	41.00	41.00	41.00	42.00	42.00	42.00	42.00	42.00	42.00	42.00	42.00	42.00	42.00	500.00	
						S/																
2025	FISICO	0.00	1.00	0.00	0.00	0.00	0.00	0.00	0.00	0.00	0.00	0.00	0.00	0.00	0.00	0.00	1.00					
						COSTEO	41.00	41.00	41.00	41.00	42.00	42.00	42.00	42.00	42.00	42.00	42.00	500.00				
						S/																
AOI00150100012	4397101 - GESTANTES CON DIAGNOSTICO DE SÍFILIS Y SUS PAREJAS QUE RECIBEN ATENCIÓN INTEGRAL	030301 - ANTABAMBA	GESTANTE ATENDIDA	Muy Alta	2023	FISICO	0.00	0.00	0.00	0.00	0.00	0.00	1.00	0.00	0.00	0.00	0.00	0.00	1.00			
					2024	COSTEO	41.00	41.00	41.00	41.00	42.00	42.00	42.00	42.00	42.00	42.00	42.00	42.00	42.00	42.00	500.00	
						FISICO	0.00	0.00	0.00	0.00	0.00	0.00	0.00	1.00	0.00	0.00	0.00	0.00	0.00	0.00	1.00	
						COSTEO	41.00	41.00	41.00	41.00	42.00	42.00	42.00	42.00	42.00	42.00	42.00	42.00	42.00	42.00	500.00	
						S/																
2025	FISICO	0.00	0.00	0.00	0.00	0.00	0.00	0.00	1.00	0.00	0.00	0.00	0.00	0.00	0.00	0.00	1.00					
						COSTEO	41.00	41.00	41.00	41.00	42.00	42.00	42.00	42.00	42.00	42.00	42.00	500.00				
						S/																
AOI00150100044	4395002 - MONITOREO DEL PROGRAMA DE TB/VIH-SIDA	030301 - ANTABAMBA	INFORME	Muy Alta	2023	FISICO	0.00	0.00	1.00	0.00	0.00	1.00	0.00	0.00	1.00	0.00	0.00	1.00	4.00			
							0.00	0.00	100.00	0.00	0.00	100.00	0.00	0.00	100.00	0.00	0.00	100.00	400.00			

POI MultiAnual con Programación Física y Costeo

						COSTEO														
						S/														
					2024	FISICO	0.00	0.00	1.00	0.00	0.00	1.00	0.00	0.00	1.00	0.00	0.00	1.00	4.00	
						COSTEO	0.00	0.00	100.00	0.00	0.00	100.00	0.00	0.00	100.00	0.00	0.00	100.00	400.00	
					2025	FISICO	0.00	0.00	1.00	0.00	0.00	1.00	0.00	0.00	1.00	0.00	0.00	1.00	4.00	
						COSTEO	0.00	0.00	100.00	0.00	0.00	100.00	0.00	0.00	100.00	0.00	0.00	100.00	400.00	
					2023	FISICO	0.00	0.00	0.00	0.00	0.00	1.00	0.00	0.00	0.00	0.00	0.00	0.00	1.00	2.00
						COSTEO	0.00	0.00	0.00	0.00	0.00	125.00	0.00	0.00	0.00	0.00	0.00	0.00	125.00	250.00
					2024	FISICO	0.00	0.00	0.00	0.00	0.00	1.00	0.00	0.00	0.00	0.00	0.00	0.00	1.00	2.00
						COSTEO	0.00	0.00	0.00	0.00	0.00	125.00	0.00	0.00	0.00	0.00	0.00	0.00	125.00	250.00
					2025	FISICO	0.00	0.00	0.00	0.00	0.00	1.00	0.00	0.00	0.00	0.00	0.00	0.00	1.00	2.00
						COSTEO	0.00	0.00	0.00	0.00	0.00	125.00	0.00	0.00	0.00	0.00	0.00	0.00	125.00	250.00
					2023	FISICO	0.00	0.00	1.00	0.00	0.00	1.00	0.00	0.00	1.00	0.00	0.00	0.00	1.00	4.00
						COSTEO	0.00	0.00	100.00	0.00	0.00	100.00	0.00	0.00	100.00	0.00	0.00	0.00	100.00	400.00
					2024	FISICO	0.00	0.00	1.00	0.00	0.00	1.00	0.00	0.00	1.00	0.00	0.00	0.00	1.00	4.00
						COSTEO	0.00	0.00	100.00	0.00	0.00	100.00	0.00	0.00	100.00	0.00	0.00	0.00	100.00	400.00
					2025	FISICO	0.00	0.00	1.00	0.00	0.00	1.00	0.00	0.00	1.00	0.00	0.00	0.00	1.00	4.00
						COSTEO	0.00	0.00	100.00	0.00	0.00	100.00	0.00	0.00	100.00	0.00	0.00	0.00	100.00	400.00
					2023	FISICO	0.00	0.00	1.00	0.00	0.00	0.00	0.00	0.00	1.00	0.00	0.00	0.00	0.00	2.00
						COSTEO	0.00	0.00	1,615.00	0.00	0.00	0.00	0.00	0.00	1,615.00	0.00	0.00	0.00	0.00	3,230.00
					2024	FISICO	0.00	0.00	1.00	0.00	0.00	0.00	0.00	0.00	1.00	0.00	0.00	0.00	0.00	2.00
						COSTEO	0.00	0.00	1,615.00	0.00	0.00	0.00	0.00	0.00	1,615.00	0.00	0.00	0.00	0.00	3,230.00
					2025	FISICO	0.00	0.00	1.00	0.00	0.00	0.00	0.00	0.00	1.00	0.00	0.00	0.00	0.00	2.00
						COSTEO	0.00	0.00	1,615.00	0.00	0.00	0.00	0.00	0.00	1,615.00	0.00	0.00	0.00	0.00	3,230.00
					2023	FISICO	0.00	0.00	10.00	0.00	0.00	0.00	10.00	4.00	5.00	5.00	5.00	5.00	5.00	44.00
						COSTEO	0.00	0.00	900.00	0.00	0.00	0.00	0.00	0.00	0.00	0.00	0.00	0.00	0.00	900.00
					2024	FISICO	0.00	0.00	10.00	0.00	0.00	0.00	10.00	4.00	5.00	5.00	5.00	5.00	5.00	44.00
						COSTEO	0.00	0.00	900.00	0.00	0.00	0.00	0.00	0.00	0.00	0.00	0.00	0.00	0.00	900.00
					2025	FISICO	0.00	0.00	10.00	0.00	0.00	0.00	10.00	4.00	5.00	5.00	5.00	5.00	5.00	44.00
						COSTEO	0.00	0.00	900.00	0.00	0.00	0.00	0.00	0.00	0.00	0.00	0.00	0.00	0.00	900.00
					2023	FISICO	174.00	174.00	174.00	174.00	174.00	174.00	174.00	174.00	175.00	175.00	175.00	175.00	174.00	2,092.00
						COSTEO	125.00	125.00	125.00	125.00	125.00	125.00	125.00	125.00	125.00	125.00	125.00	125.00	125.00	1,500.00
					2024	FISICO	174.00	174.00	174.00	174.00	174.00	174.00	174.00	175.00	175.00	175.00	175.00	174.00	2,092.00	
						COSTEO	125.00	125.00	125.00	125.00	125.00	125.00	125.00	125.00	125.00	125.00	125.00	125.00	1,500.00	
					2025	FISICO	174.00	174.00	174.00	174.00	174.00	174.00	174.00	175.00	175.00	175.00	175.00	174.00	2,092.00	
						COSTEO	125.00	125.00	125.00	125.00	125.00	125.00	125.00	125.00	125.00	125.00	125.00	125.00	1,500.00	

POI MultiAnual con Programación Física y Costeo

AOI00150100050	4396301 - ATENCION DE CONTACTOS	030300 - MULTIDISTRITAL	PERSONA ATENDIDA	Muy Alta	2023	FISICO	0.00	0.00	1.00	0.00	0.00	1.00	0.00	1.00	1.00	0.00	0.00	1.00	5.00			
						COSTEO S/	0.00	0.00	375.00	0.00	0.00	375.00	0.00	0.00	375.00	0.00	0.00	375.00	0.00	0.00	375.00	1,500.00
					2024	FISICO	0.00	0.00	1.00	0.00	0.00	1.00	0.00	1.00	1.00	0.00	0.00	1.00	0.00	0.00	1.00	5.00
						COSTEO S/	0.00	0.00	375.00	0.00	0.00	375.00	0.00	0.00	375.00	0.00	0.00	375.00	0.00	0.00	375.00	1,500.00
					2025	FISICO	0.00	0.00	1.00	0.00	0.00	1.00	0.00	1.00	1.00	0.00	0.00	1.00	5.00			
						COSTEO S/	0.00	0.00	375.00	0.00	0.00	375.00	0.00	0.00	375.00	0.00	0.00	375.00	1,500.00			
AOI00150100051	4396401 - DIAGNOSTICO DE TUBERCULOSIS PULMONAR	030300 - MULTIDISTRITAL	PERSONA DIAGNOSTICADA	Muy Alta	2023	FISICO	0.00	0.00	0.00	1.00	0.00	0.00	0.00	0.00	0.00	0.00	0.00	0.00	1.00			
						COSTEO S/	0.00	0.00	0.00	3,600.00	0.00	0.00	0.00	0.00	0.00	0.00	0.00	0.00	0.00	3,600.00		
					2024	FISICO	0.00	0.00	0.00	1.00	0.00	0.00	0.00	0.00	0.00	0.00	0.00	0.00	0.00	0.00	1.00	
						COSTEO S/	0.00	0.00	0.00	3,600.00	0.00	0.00	0.00	0.00	0.00	0.00	0.00	0.00	0.00	0.00	3,600.00	
					2025	FISICO	0.00	0.00	0.00	1.00	0.00	0.00	0.00	0.00	0.00	0.00	0.00	1.00				
						COSTEO S/	0.00	0.00	0.00	3,600.00	0.00	0.00	0.00	0.00	0.00	0.00	0.00	3,600.00				
AOI00150100052	4396402 - DIAGNOSTICO DE TUBERCULOSIS EXTRA PULMONAR	030300 - MULTIDISTRITAL	PERSONA DIAGNOSTICADA	Muy Alta	2023	FISICO	0.00	0.00	0.00	0.00	1.00	0.00	0.00	0.00	0.00	0.00	0.00	0.00	1.00			
						COSTEO S/	0.00	0.00	0.00	0.00	600.00	0.00	0.00	0.00	0.00	0.00	0.00	0.00	0.00	600.00		
					2024	FISICO	0.00	0.00	0.00	0.00	1.00	0.00	0.00	0.00	0.00	0.00	0.00	0.00	0.00	0.00	1.00	
						COSTEO S/	0.00	0.00	0.00	0.00	600.00	0.00	0.00	0.00	0.00	0.00	0.00	0.00	0.00	0.00	600.00	
					2025	FISICO	0.00	0.00	0.00	0.00	1.00	0.00	0.00	0.00	0.00	0.00	0.00	1.00				
						COSTEO S/	0.00	0.00	0.00	0.00	600.00	0.00	0.00	0.00	0.00	0.00	0.00	600.00				
AOI00150100131	4395202 - FAMILIAS QUE RECIBEN SESIÓN EDUCATIVA Y DEMOSTRATIVA PARA PROMOVER PRÁCTICAS Y GENERAR ENTORNOS SALUDABLES PARA CONTRIBUIR A LA DISMINUCIÓN DE LA TUBERCULOSIS , VIH/SIDA	030301 - ANTABAMBA	FAMILIA	Muy Alta	2023	FISICO	95.00	95.00	95.00	105.00	105.00	95.00	95.00	100.00	100.00	100.00	103.00	95.00	1,183.00			
						COSTEO S/	75.00	75.00	75.00	75.00	75.00	75.00	75.00	75.00	75.00	75.00	75.00	75.00	75.00	900.00		
					2024	FISICO	95.00	95.00	95.00	105.00	105.00	95.00	95.00	100.00	100.00	100.00	103.00	95.00	1,183.00			
						COSTEO S/	75.00	75.00	75.00	75.00	75.00	75.00	75.00	75.00	75.00	75.00	75.00	75.00	900.00			
					2025	FISICO	95.00	95.00	95.00	105.00	105.00	95.00	95.00	100.00	100.00	100.00	103.00	95.00	1,183.00			
						COSTEO S/	75.00	75.00	75.00	75.00	75.00	75.00	75.00	75.00	75.00	75.00	75.00	900.00				
AOI00150100133	4395203 - DOCENTES CAPACITADOS DESARROLLAN ACCIONES PARA LA PROMOCIÓN DE PRÁCTICAS SALUDABLES Y LA PREVENCIÓN DE LA TUBERCULOSIS, VIH/SIDA	030301 - ANTABAMBA	DOCENTE CAPACITADO	Muy Alta	2023	FISICO	6.00	6.00	6.00	6.00	6.00	6.00	6.00	6.00	6.00	6.00	6.00	7.00	73.00			
						COSTEO S/	66.65	66.70	66.66	66.69	66.68	66.69	66.66	66.69	66.60	66.69	66.69	66.60	800.00			
					2024	FISICO	6.00	6.00	6.00	6.00	6.00	6.00	6.00	6.00	6.00	6.00	6.00	7.00	73.00			
						COSTEO S/	66.65	66.70	66.66	66.69	66.68	66.69	66.66	66.69	66.60	66.69	66.69	66.60	800.00			
					2025	FISICO	6.00	6.00	6.00	6.00	6.00	6.00	6.00	6.00	6.00	6.00	7.00	73.00				
						COSTEO S/	66.65	66.70	66.66	66.69	66.68	66.69	66.66	66.69	66.60	66.69	66.69	66.60	800.00			
AOI00150100211	4395501 - HOGARES EN ZONAS AERT RECIBEN PAQUETE IEC PARA PREVENIR TB Y ORIENTACION SOBRE PROGRAMAS DE VIVIENDA POPULAR	030301 - ANTABAMBA	VIVIENDAS	Muy Alta	2023	FISICO	0.00	0.00	20.00	0.00	0.00	15.00	0.00	0.00	20.00	0.00	10.00	5.00	70.00			
						COSTEO S/	0.00	0.00	100.00	0.00	0.00	100.00	0.00	100.00	100.00	0.00	100.00	0.00	500.00			
					2024	FISICO	0.00	0.00	20.00	0.00	0.00	15.00	0.00	0.00	20.00	0.00	10.00	5.00	70.00			
						COSTEO S/	0.00	0.00	100.00	0.00	0.00	100.00	0.00	100.00	100.00	0.00	100.00	0.00	500.00			
					2025	FISICO	0.00	0.00	20.00	0.00	0.00	15.00	0.00	0.00	20.00	0.00	10.00	5.00	70.00			

POI MultiAnual con Programación Física y Costeo

CODIGO	ACTIVIDAD OPERATIVA	UBIGEO	U.M.	PRIORIDAD	PERIODO MULTIANUAL		PROGRAMACION MENSUAL												TOTAL ANUAL				
							META	01	02	03	04	05	06	07	08	09	10	11		12			
							COSTEO S/	0.00	0.00	100.00	0.00	0.00	100.00	0.00	100.00	100.00	0.00	100.00	0.00	500.00			
AOI00150100213	4396501 - ATENCION CURATIVA ESQUEMA TB SENSIBLE (SIN INFECCION POR VIH/SIDA)	030301 - ANTABAMBA	PERSONA TRATADA	Muy Alta	2023	FISICO	0.00	0.00	0.00	0.00	0.00	1.00	0.00	0.00	0.00	0.00	0.00	0.00	0.00	1.00			
						COSTEO S/	0.00	0.00	100.00	0.00	0.00	100.00	100.00	100.00	0.00	100.00	0.00	0.00	0.00	500.00			
					2024	FISICO	0.00	0.00	0.00	0.00	0.00	1.00	0.00	0.00	0.00	0.00	0.00	0.00	0.00	0.00	0.00	0.00	1.00
						COSTEO S/	0.00	0.00	100.00	0.00	0.00	100.00	100.00	100.00	0.00	100.00	0.00	0.00	0.00	0.00	0.00	500.00	
					2025	FISICO	0.00	0.00	0.00	0.00	0.00	1.00	0.00	0.00	0.00	0.00	0.00	0.00	0.00	0.00	0.00	0.00	1.00
						COSTEO S/	0.00	0.00	100.00	0.00	0.00	100.00	100.00	100.00	0.00	100.00	0.00	0.00	0.00	0.00	0.00	500.00	
AEI.01.05 - INTERVENCIONES SANITARIAS FOCALIZADAS DE LAS ENFERMEDADES METAXÉNICAS Y ZOONÓTICAS EN LA POBLACIÓN EN RIESGO.																							
AOI00150100033	4397502 - MONITOREO DEL PROGRAMA DE METAXENICAS Y ZOONOSIS	030301 - ANTABAMBA	INFORME	Muy Alta	2023	FISICO	0.00	0.00	1.00	0.00	0.00	1.00	0.00	0.00	1.00	0.00	0.00	1.00	4.00				
						COSTEO S/	1,653.75	1,653.75	1,653.75	1,653.75	1,653.75	1,653.75	1,653.75	1,653.75	1,653.75	1,653.75	1,653.75	1,653.75	19,845.00				
					2024	FISICO	0.00	0.00	1.00	0.00	0.00	1.00	0.00	0.00	1.00	0.00	0.00	1.00	0.00	0.00	1.00	4.00	
						COSTEO S/	1,653.75	1,653.75	1,653.75	1,653.75	1,653.75	1,653.75	1,653.75	1,653.75	1,653.75	1,653.75	1,653.75	1,653.75	1,653.75	1,653.75	1,653.75	19,845.00	
					2025	FISICO	0.00	0.00	1.00	0.00	0.00	1.00	0.00	0.00	1.00	0.00	0.00	1.00	0.00	0.00	1.00	4.00	
						COSTEO S/	1,653.75	1,653.75	1,653.75	1,653.75	1,653.75	1,653.75	1,653.75	1,653.75	1,653.75	1,653.75	1,653.75	1,653.75	1,653.75	1,653.75	1,653.75	19,845.00	
AOI00150100034	4397503 - EVALUACION PROGRAMA DE METAXENICAS Y ZOONOSIS	030301 - ANTABAMBA	INFORME	Muy Alta	2023	FISICO	0.00	0.00	0.00	0.00	0.00	1.00	0.00	0.00	0.00	0.00	0.00	0.00	1.00	2.00			
						COSTEO S/	0.00	0.00	0.00	0.00	0.00	116.00	0.00	0.00	0.00	0.00	0.00	0.00	117.00	233.00			
					2024	FISICO	0.00	0.00	0.00	0.00	0.00	1.00	0.00	0.00	0.00	0.00	0.00	0.00	0.00	0.00	1.00	2.00	
						COSTEO S/	0.00	0.00	0.00	0.00	0.00	116.00	0.00	0.00	0.00	0.00	0.00	0.00	0.00	117.00	233.00		
					2025	FISICO	0.00	0.00	0.00	0.00	0.00	1.00	0.00	0.00	0.00	0.00	0.00	0.00	0.00	0.00	1.00	2.00	
						COSTEO S/	0.00	0.00	0.00	0.00	0.00	116.00	0.00	0.00	0.00	0.00	0.00	0.00	0.00	117.00	233.00		
AOI00150100035	4397504 - SUPERVISION PROGRAMA DE METAXENICAS Y ZOONOSIS	030301 - ANTABAMBA	INFORME	Muy Alta	2023	FISICO	0.00	0.00	1.00	0.00	0.00	1.00	0.00	0.00	1.00	0.00	0.00	1.00	4.00				
						COSTEO S/	0.00	0.00	100.00	0.00	0.00	100.00	0.00	0.00	100.00	0.00	0.00	100.00	400.00				
					2024	FISICO	0.00	0.00	1.00	0.00	0.00	1.00	0.00	0.00	1.00	0.00	0.00	1.00	0.00	0.00	1.00	4.00	
						COSTEO S/	0.00	0.00	100.00	0.00	0.00	100.00	0.00	0.00	100.00	0.00	0.00	100.00	0.00	0.00	400.00		
					2025	FISICO	0.00	0.00	1.00	0.00	0.00	1.00	0.00	0.00	1.00	0.00	0.00	1.00	0.00	0.00	1.00	4.00	
						COSTEO S/	0.00	0.00	100.00	0.00	0.00	100.00	0.00	0.00	100.00	0.00	0.00	100.00	0.00	0.00	400.00		
AOI00150100036	4397601 - DESARROLLO DE NORMAS Y GUIAS TECNICAS EN METAXENICAS Y ZOONOSIS	030300 - MULTIDISTRITAL	NORMA	Muy Alta	2023	FISICO	0.00	0.00	0.00	0.00	0.00	1.00	0.00	0.00	0.00	0.00	0.00	0.00	1.00				
						COSTEO S/	0.00	0.00	0.00	0.00	0.00	670.00	0.00	0.00	0.00	670.00	0.00	0.00	1,340.00				
					2024	FISICO	0.00	0.00	0.00	0.00	0.00	1.00	0.00	0.00	0.00	0.00	0.00	0.00	0.00	0.00	1.00		
						COSTEO S/	0.00	0.00	0.00	0.00	0.00	670.00	0.00	0.00	0.00	670.00	0.00	0.00	1,340.00				
					2025	FISICO	0.00	0.00	0.00	0.00	0.00	1.00	0.00	0.00	0.00	0.00	0.00	0.00	0.00	0.00	1.00		
						COSTEO S/	0.00	0.00	0.00	0.00	0.00	670.00	0.00	0.00	0.00	670.00	0.00	0.00	1,340.00				
AOI00150100037	4398001 - POBLACION	030301 -	PERSONA	Muy Alta	2023	FISICO	0.00	0.00	0.00	0.00	26.00	0.00	0.00	0.00	0.00	0.00	0.00	0.00	26.00				

POI MultiAnual con Programación Física y Costeo

	INFORMADA EN PREVENCIÓN Y CONTROL DE LAS ENFERMEDADES METAXENICAS Y ZOONOTICAS POR MEDIOS MASIVOS DE COMUNICACION	ANTABAMBA	INFORMADA			COSTEO S/	0.00	0.00	0.00	0.00	2,500.00	0.00	0.00	0.00	0.00	0.00	2,500.00		
				2024		FISICO	0.00	0.00	0.00	0.00	26.00	0.00	0.00	0.00	0.00	0.00	26.00		
						COSTEO S/	0.00	0.00	0.00	0.00	2,500.00	0.00	0.00	0.00	0.00	0.00	2,500.00		
				2025		FISICO	0.00	0.00	0.00	0.00	26.00	0.00	0.00	0.00	0.00	0.00	26.00		
						COSTEO S/	0.00	0.00	0.00	0.00	2,500.00	0.00	0.00	0.00	0.00	0.00	2,500.00		
				2023		FISICO	1.00	1.00	1.00	1.00	2.00	2.00	2.00	2.00	2.00	2.00	20.00		
						COSTEO S/	83.00	83.00	83.00	83.00	83.00	83.00	83.00	83.00	84.00	84.00	1,000.00		
AOI00150100039	4398108 - VIVIENDAS EN AREAS DE TRANSMISION DE BARTONELOSIS Y/O LEISHMANIOSIS CON VIGILANCIA ENTOMOLOGICA	030301 - ANTABAMBA	VIVIENDAS	Muy Alta	2024	FISICO	1.00	1.00	1.00	1.00	2.00	2.00	2.00	2.00	2.00	2.00	20.00		
						COSTEO S/	83.00	83.00	83.00	83.00	83.00	83.00	83.00	84.00	84.00	84.00	1,000.00		
				2025		FISICO	1.00	1.00	1.00	1.00	2.00	2.00	2.00	2.00	2.00	2.00	20.00		
						COSTEO S/	83.00	83.00	83.00	83.00	83.00	83.00	83.00	84.00	84.00	84.00	1,000.00		
				2023		FISICO	0.00	0.00	0.00	0.00	0.00	0.00	0.00	2,070.00	0.00	0.00	2,070.00		
						COSTEO S/	0.00	0.00	0.00	0.00	0.00	0.00	0.00	4,300.00	0.00	0.00	4,300.00		
AOI00150100040	4398201 - CANES VACUNADOS CONTRA LA RABIA	030301 - ANTABAMBA	ANIMAL VACUNADO	Muy Alta	2024	FISICO	0.00	0.00	0.00	0.00	0.00	0.00	0.00	2,070.00	0.00	0.00	2,070.00		
						COSTEO S/	0.00	0.00	0.00	0.00	0.00	0.00	0.00	4,300.00	0.00	0.00	4,300.00		
				2025		FISICO	0.00	0.00	0.00	0.00	0.00	0.00	0.00	2,070.00	0.00	0.00	2,070.00		
						COSTEO S/	0.00	0.00	0.00	0.00	0.00	0.00	0.00	4,300.00	0.00	0.00	4,300.00		
				2023		FISICO	0.00	0.00	0.00	0.00	25.00	0.00	0.00	0.00	25.00	0.00	50.00		
						COSTEO S/	0.00	0.00	0.00	0.00	500.00	0.00	0.00	0.00	500.00	0.00	1,000.00		
AOI00150100041	4398424 - TAMIZAJE DE TENIASIS/CISTICERCOSIS EN ZONAS DE RIESGO	030301 - ANTABAMBA	PERSONA DIAGNOSTICADA	Muy Alta	2024	FISICO	0.00	0.00	0.00	0.00	25.00	0.00	0.00	0.00	25.00	0.00	50.00		
						COSTEO S/	0.00	0.00	0.00	0.00	500.00	0.00	0.00	0.00	500.00	0.00	1,000.00		
				2025		FISICO	0.00	0.00	0.00	0.00	25.00	0.00	0.00	0.00	25.00	0.00	50.00		
						COSTEO S/	0.00	0.00	0.00	0.00	500.00	0.00	0.00	0.00	500.00	0.00	1,000.00		
				2023		FISICO	8.00	8.00	8.00	8.00	8.00	8.00	9.00	9.00	9.00	8.00	8.00	99.00	
						COSTEO S/	106.66	106.66	106.66	106.66	106.66	106.66	106.66	106.66	106.66	106.66	106.74	1,280.00	
AOI00150100137	4397701 - FAMILIAS QUE RECIBEN SESIONES DEMOSTRATIVAS PARA LA PREVENCIÓN Y CONTROL DE ENFERMEDADES METAXENICAS	030301 - ANTABAMBA	FAMILIA	Muy Alta	2024	FISICO	8.00	8.00	8.00	8.00	8.00	8.00	9.00	9.00	9.00	8.00	8.00	99.00	
						COSTEO S/	106.66	106.66	106.66	106.66	106.66	106.66	106.66	106.66	106.66	106.66	106.74	1,280.00	
				2025		FISICO	8.00	8.00	8.00	8.00	8.00	8.00	9.00	9.00	9.00	8.00	8.00	99.00	
						COSTEO S/	106.66	106.66	106.66	106.66	106.66	106.66	106.66	106.66	106.66	106.66	106.74	1,280.00	
				2023		FISICO	2.10	2.10	2.10	2.15	2.00	2.10	2.50	2.70	2.10	2.00	2.15	2.00	26.00
						COSTEO S/	95.58	95.58	95.58	95.58	95.58	95.58	95.58	95.58	95.58	95.58	95.58	1,147.00	
AOI00150100141	4397703 - COMUNIDADES PRIORIZADAS EN EL DISTRITO QUE ESTÁN IMPLEMENTANDO LA VIGILANCIA COMUNITARIA ASOCIADA A ENFERMEDADES METAXENICAS Y ZOONOTICAS	030301 - ANTABAMBA	COMUNIDAD	Muy Alta	2024	FISICO	2.10	2.10	2.10	2.15	2.00	2.10	2.50	2.70	2.10	2.00	2.15	2.00	26.00
						COSTEO S/	95.58	95.58	95.58	95.58	95.58	95.58	95.58	95.58	95.58	95.58	95.58	1,147.00	
				2025		FISICO	2.10	2.10	2.10	2.15	2.00	2.10	2.50	2.70	2.10	2.00	2.15	2.00	26.00
						COSTEO S/	95.58	95.58	95.58	95.58	95.58	95.58	95.58	95.58	95.58	95.58	95.58	1,147.00	

CODIGO	ACTIVIDAD OPERATIVA	UBIGEO	U.M.	PRIORIDAD	PERIODO MULTIANUAL	PROGRAMACION MENSUAL												TOTAL ANUAL			
						META	01	02	03	04	05	06	07	08	09	10	11		12		
AOI00150100220	4398421 - TAMIZAJE EN AREAS DE RIESGO DE FASCIOSIS	030301 - ANTABAMBA	PERSONA TRATADA	Muy Alta	2023	FISICO	0.00	0.00	0.00	0.00	25.00	0.00	0.00	0.00	0.00	25.00	0.00	0.00	50.00		
						COSTEO S/	0.00	0.00	0.00	0.00	1,395.00	0.00	0.00	0.00	0.00	1,395.00	0.00	0.00	2,790.00		
					2024	FISICO	0.00	0.00	0.00	0.00	25.00	0.00	0.00	0.00	0.00	25.00	0.00	0.00	50.00		
						COSTEO S/	0.00	0.00	0.00	0.00	1,395.00	0.00	0.00	0.00	0.00	1,395.00	0.00	0.00	2,790.00		
2025	FISICO	0.00	0.00	0.00	0.00	25.00	0.00	0.00	0.00	0.00	25.00	0.00	0.00	50.00							
	COSTEO S/	0.00	0.00	0.00	0.00	1,395.00	0.00	0.00	0.00	0.00	1,395.00	0.00	0.00	2,790.00							
AEI.01.06 - ATENCIÓN PREVENTIVA DE RIESGOS Y DAÑOS PARA LA SALUD PRODUCIDOS POR ENFERMEDADES NO TRANSMISIBLES DE MANERA INTEGRAL A LA POBLACIÓN.																					
AOI00150100077	4398502 - MONITOREO DEL PROGRAMA NO TRANSMISIBLES	030301 - ANTABAMBA	INFORME	Muy Alta	2023	FISICO	0.00	0.00	1.00	0.00	0.00	1.00	0.00	0.00	1.00	0.00	0.00	4.00			
						COSTEO S/	0.00	0.00	283.25	0.00	0.00	283.25	0.00	0.00	283.25	0.00	0.00	283.25	1,133.00		
					2024	FISICO	0.00	0.00	1.00	0.00	0.00	1.00	0.00	0.00	1.00	0.00	0.00	1.00	4.00		
						COSTEO S/	0.00	0.00	283.25	0.00	0.00	283.25	0.00	0.00	283.25	0.00	0.00	283.25	1,133.00		
2025	FISICO	0.00	0.00	1.00	0.00	0.00	1.00	0.00	0.00	1.00	0.00	0.00	1.00	4.00							
	COSTEO S/	0.00	0.00	283.25	0.00	0.00	283.25	0.00	0.00	283.25	0.00	0.00	283.25	1,133.00							
AOI00150100078	0043986 - DESARROLLO DE NORMAS Y GUIAS TECNICAS EN ENFERMEDADES NO TRANSMISIBLES	030301 - ANTABAMBA	NORMA	Muy Alta	2023	FISICO	0.00	0.00	0.00	0.00	0.00	1.00	0.00	0.00	1.00	0.00	0.00	2.00			
						COSTEO S/	0.00	0.00	0.00	0.00	0.00	900.00	0.00	0.00	900.00	0.00	0.00	900.00	2,700.00		
					2024	FISICO	0.00	0.00	0.00	0.00	0.00	1.00	0.00	0.00	1.00	0.00	0.00	0.00	2.00		
						COSTEO S/	0.00	0.00	0.00	0.00	0.00	900.00	0.00	0.00	900.00	0.00	0.00	900.00	2,700.00		
2025	FISICO	0.00	0.00	0.00	0.00	0.00	1.00	0.00	0.00	1.00	0.00	0.00	0.00	2.00							
	COSTEO S/	0.00	0.00	0.00	0.00	0.00	900.00	0.00	0.00	900.00	0.00	0.00	900.00	2,700.00							
AOI00150100079	5001101 - TAMIZAJE Y DETECCIÓN DE CATARATA MEDIANTE EXAMEN DE AGUDEZA VISUAL EN PRIMER Y SEGUNDO NIVEL DE ATENCIÓN	030301 - ANTABAMBA	PERSONA EVALUADA	Muy Alta	2023	FISICO	53.00	53.00	53.00	53.00	53.00	53.00	53.00	53.00	53.00	57.00	53.00	53.00	640.00		
						COSTEO S/	49.00	54.00	54.00	54.00	54.00	54.00	54.00	54.00	54.00	54.00	54.00	54.00	643.00		
					2024	FISICO	53.00	53.00	53.00	53.00	53.00	53.00	53.00	53.00	53.00	53.00	57.00	53.00	53.00	640.00	
						COSTEO S/	49.00	54.00	54.00	54.00	54.00	54.00	54.00	54.00	54.00	54.00	54.00	54.00	54.00	643.00	
2025	FISICO	53.00	53.00	53.00	53.00	53.00	53.00	53.00	53.00	53.00	53.00	57.00	53.00	53.00	640.00						
	COSTEO S/	49.00	54.00	54.00	54.00	54.00	54.00	54.00	54.00	54.00	54.00	54.00	54.00	54.00	643.00						
AOI00150100080	5001201 - TRATAMIENTO Y CONTROL ESPECIALIZADO DE COMPLICACIONES POST QUIRURGICAS EN VITREO	030301 - ANTABAMBA	PERSONA TRATADA	Muy Alta	2023	FISICO	0.00	0.00	0.00	0.00	0.00	0.00	0.00	0.00	0.00	0.00	10.00	0.00	10.00		
						COSTEO S/	0.00	0.00	0.00	0.00	0.00	0.00	0.00	0.00	0.00	0.00	643.00	0.00	643.00		
					2024	FISICO	0.00	0.00	0.00	0.00	0.00	0.00	0.00	0.00	0.00	0.00	0.00	0.00	10.00	0.00	10.00
						COSTEO S/	0.00	0.00	0.00	0.00	0.00	0.00	0.00	0.00	0.00	0.00	0.00	0.00	643.00	0.00	643.00
2025	FISICO	0.00	0.00	0.00	0.00	0.00	0.00	0.00	0.00	0.00	0.00	0.00	0.00	10.00	0.00	10.00					
	COSTEO S/	0.00	0.00	0.00	0.00	0.00	0.00	0.00	0.00	0.00	0.00	0.00	0.00	643.00	0.00	643.00					
AOI00150100087	5001301 - DIAGNOSTICO DE ERRORES REFRACTIVOS	030301 - ANTABAMBA	PERSONA EVALUADA	Muy Alta	2023	FISICO	10.00	10.00	10.00	10.00	10.00	10.00	10.00	10.00	10.00	10.00	8.00	8.00	116.00		
						COSTEO S/	50.00	50.00	50.00	50.00	50.00	50.00	50.00	50.00	50.00	50.00	50.00	50.00	50.00	600.00	

POI MultiAnual con Programación Física y Costeo

					2024	FISICO	10.00	10.00	10.00	10.00	10.00	10.00	10.00	10.00	8.00	8.00	116.00	
						COSTEO S/	50.00	50.00	50.00	50.00	50.00	50.00	50.00	50.00	50.00	50.00	600.00	
					2025	FISICO	10.00	10.00	10.00	10.00	10.00	10.00	10.00	10.00	10.00	8.00	8.00	116.00
						COSTEO S/	50.00	50.00	50.00	50.00	50.00	50.00	50.00	50.00	50.00	50.00	600.00	
					2023	FISICO	11.00	11.00	11.00	11.00	11.00	11.00	11.00	11.00	11.00	11.00	8.00	129.00
						COSTEO S/	61.00	61.00	61.00	61.00	63.00	63.00	63.00	63.00	61.00	61.00	61.00	740.00
					2024	FISICO	11.00	11.00	11.00	11.00	11.00	11.00	11.00	11.00	11.00	11.00	8.00	129.00
						COSTEO S/	61.00	61.00	61.00	61.00	63.00	63.00	63.00	63.00	61.00	61.00	61.00	740.00
					2025	FISICO	11.00	11.00	11.00	11.00	11.00	11.00	11.00	11.00	11.00	11.00	8.00	129.00
						COSTEO S/	61.00	61.00	61.00	61.00	63.00	63.00	63.00	63.00	61.00	61.00	61.00	740.00
					2023	FISICO	7.00	7.00	7.00	7.00	7.00	7.00	7.00	7.00	7.00	5.00	5.00	80.00
						COSTEO S/	318.00	318.00	318.00	318.00	318.00	318.00	318.00	318.00	320.00	320.00	320.00	3,824.00
					2024	FISICO	7.00	7.00	7.00	7.00	7.00	7.00	7.00	7.00	7.00	5.00	5.00	80.00
						COSTEO S/	318.00	318.00	318.00	318.00	318.00	318.00	318.00	318.00	320.00	320.00	320.00	3,824.00
					2025	FISICO	7.00	7.00	7.00	7.00	7.00	7.00	7.00	7.00	7.00	5.00	5.00	80.00
						COSTEO S/	318.00	318.00	318.00	318.00	318.00	318.00	318.00	318.00	320.00	320.00	320.00	3,824.00
					2023	FISICO	1.00	1.00	1.00	1.00	2.00	1.00	2.00	1.00	2.00	1.00	1.00	15.00
						COSTEO S/	116.00	116.00	116.00	116.00	116.00	116.00	118.00	118.00	118.00	118.00	116.00	1,400.00
					2024	FISICO	1.00	1.00	1.00	1.00	2.00	1.00	2.00	1.00	2.00	1.00	1.00	15.00
						COSTEO S/	116.00	116.00	116.00	116.00	116.00	116.00	118.00	118.00	118.00	118.00	116.00	1,400.00
					2025	FISICO	1.00	1.00	1.00	1.00	2.00	1.00	2.00	1.00	2.00	1.00	1.00	15.00
						COSTEO S/	116.00	116.00	116.00	116.00	116.00	116.00	118.00	118.00	118.00	118.00	116.00	1,400.00
					2023	FISICO	57.00	57.00	57.00	57.00	57.00	57.00	57.00	57.00	58.00	58.00	58.00	689.00
						COSTEO S/	85.00	90.00	90.00	90.00	90.00	90.00	90.00	90.00	90.00	90.00	90.00	1,075.00
					2024	FISICO	57.00	57.00	57.00	57.00	57.00	57.00	57.00	57.00	58.00	58.00	58.00	689.00
						COSTEO S/	85.00	90.00	90.00	90.00	90.00	90.00	90.00	90.00	90.00	90.00	90.00	1,075.00
					2025	FISICO	57.00	57.00	57.00	57.00	57.00	57.00	57.00	57.00	58.00	58.00	58.00	689.00
						COSTEO S/	85.00	90.00	90.00	90.00	90.00	90.00	90.00	90.00	90.00	90.00	90.00	1,075.00
					2023	FISICO	17.00	17.00	17.00	18.00	18.00	18.00	18.00	18.00	18.00	18.00	18.00	213.00
						COSTEO S/	88.00	92.00	92.00	92.00	92.00	92.00	92.00	92.00	92.00	92.00	92.00	1,100.00
					2024	FISICO	17.00	17.00	17.00	18.00	18.00	18.00	18.00	18.00	18.00	18.00	18.00	213.00
						COSTEO S/	88.00	92.00	92.00	92.00	92.00	92.00	92.00	92.00	92.00	92.00	92.00	1,100.00
					2025	FISICO	17.00	17.00	17.00	18.00	18.00	18.00	18.00	18.00	18.00	18.00	18.00	213.00
						COSTEO S/	88.00	92.00	92.00	92.00	92.00	92.00	92.00	92.00	92.00	92.00	92.00	1,100.00

POI MultiAnual con Programación Física y Costeo

AOI00150100110	5000814 - TERAPIA PULPAR	030301 - ANTABAMBA	PERSONA TRATADA	Muy Alta	2023	FISICO	2.00	2.00	5.00	5.00	5.00	5.00	5.00	5.00	5.00	5.00	5.00	5.00	54.00				
						COSTEO S/	208.00	210.00	210.00	210.00	210.00	210.00	210.00	210.00	210.00	210.00	210.00	210.00	210.00	210.00	210.00	2,518.00	
						FISICO	2.00	2.00	5.00	5.00	5.00	5.00	5.00	5.00	5.00	5.00	5.00	5.00	5.00	5.00	5.00	5.00	54.00
						COSTEO S/	208.00	210.00	210.00	210.00	210.00	210.00	210.00	210.00	210.00	210.00	210.00	210.00	210.00	210.00	210.00	210.00	2,518.00
						FISICO	2.00	2.00	5.00	5.00	5.00	5.00	5.00	5.00	5.00	5.00	5.00	5.00	5.00	5.00	5.00	5.00	54.00
						COSTEO S/	208.00	210.00	210.00	210.00	210.00	210.00	210.00	210.00	210.00	210.00	210.00	210.00	210.00	210.00	210.00	210.00	2,518.00
AOI00150100112	4399701 - EVALUACION INTEGRAL EN EL PRIMER DE NIVEL DE ATENCION A PERSONAS EXPUESTAS A METALES PESADOS	030301 - ANTABAMBA	PERSONA ATENDIDA	Muy Alta	2023	FISICO	47.00	48.00	48.00	48.00	48.00	48.00	48.00	48.00	48.00	48.00	48.00	48.00	575.00				
						COSTEO S/	185.00	186.00	186.00	186.00	186.00	186.00	186.00	186.00	186.00	186.00	186.00	186.00	186.00	185.00	2,230.00		
						FISICO	47.00	48.00	48.00	48.00	48.00	48.00	48.00	48.00	48.00	48.00	48.00	48.00	48.00	48.00	48.00	575.00	
						COSTEO S/	185.00	186.00	186.00	186.00	186.00	186.00	186.00	186.00	186.00	186.00	186.00	186.00	186.00	186.00	185.00	2,230.00	
						FISICO	47.00	48.00	48.00	48.00	48.00	48.00	48.00	48.00	48.00	48.00	48.00	48.00	48.00	48.00	48.00	575.00	
						COSTEO S/	185.00	186.00	186.00	186.00	186.00	186.00	186.00	186.00	186.00	186.00	186.00	186.00	186.00	186.00	185.00	2,230.00	
AOI00150100145	4398801 - FAMILIAS QUE RECIBEN SESIONES EDUCATIVAS Y DEMOSTRATIVAS EN PRÁCTICAS SALUDABLES FRENTE A LAS ENFERMEDADES NO TRASMISIBLES	030301 - ANTABAMBA	FAMILIA	Muy Alta	2023	FISICO	99.00	99.00	99.00	99.00	99.00	99.00	99.00	99.00	99.00	99.00	99.00	94.00	1,183.00				
						COSTEO S/	41.67	41.67	41.66	41.67	41.65	41.64	41.65	41.67	41.65	41.77	41.70	41.60	500.00				
						FISICO	99.00	99.00	99.00	99.00	99.00	99.00	99.00	99.00	99.00	99.00	99.00	99.00	94.00	1,183.00			
						COSTEO S/	41.67	41.67	41.66	41.67	41.65	41.64	41.65	41.67	41.65	41.77	41.70	41.60	500.00				
						FISICO	99.00	99.00	99.00	99.00	99.00	99.00	99.00	99.00	99.00	99.00	99.00	99.00	94.00	1,183.00			
						COSTEO S/	41.67	41.67	41.66	41.67	41.65	41.64	41.65	41.67	41.65	41.77	41.70	41.60	500.00				
AOI00150100146	4398802 - FUNCIONARIOS MUNICIPALES CAPACITADOS PARA LA GENERACIÓN DE ENTORNOS SALUDABLES FRENTE A LAS ENFERMEDADES NO TRASMISIBLES.	030301 - ANTABAMBA	PERSONA CAPACITADA	Muy Alta	2023	FISICO	0.00	1.00	0.00	1.00	0.00	1.00	0.00	1.00	0.00	1.00	0.00	1.00	6.00				
						COSTEO S/	41.60	41.40	41.60	41.60	41.75	41.70	41.74	41.78	41.70	41.74	41.79	41.60	500.00				
						FISICO	0.00	1.00	0.00	1.00	0.00	1.00	0.00	1.00	0.00	1.00	0.00	1.00	6.00				
						COSTEO S/	41.60	41.40	41.60	41.60	41.75	41.70	41.74	41.78	41.70	41.74	41.79	41.60	500.00				
						FISICO	0.00	1.00	0.00	1.00	0.00	1.00	0.00	1.00	0.00	1.00	0.00	1.00	6.00				
						COSTEO S/	41.60	41.40	41.60	41.60	41.75	41.70	41.74	41.78	41.70	41.74	41.79	41.60	500.00				
AOI00150100221	4398503 - EVALUACION DEL PROGRAMA DE NO TRASMISIBLES	030301 - ANTABAMBA	INFORME	Muy Alta	2023	FISICO	0.00	0.00	0.00	0.00	0.00	1.00	0.00	0.00	0.00	0.00	0.00	1.00	2.00				
						COSTEO S/	0.00	0.00	0.00	0.00	0.00	566.50	0.00	0.00	0.00	0.00	0.00	566.50	1,133.00				
						FISICO	0.00	0.00	0.00	0.00	0.00	1.00	0.00	0.00	0.00	0.00	0.00	1.00	2.00				
						COSTEO S/	0.00	0.00	0.00	0.00	0.00	566.50	0.00	0.00	0.00	0.00	0.00	566.50	1,133.00				
						FISICO	0.00	0.00	0.00	0.00	0.00	1.00	0.00	0.00	0.00	0.00	0.00	1.00	2.00				
						COSTEO S/	0.00	0.00	0.00	0.00	0.00	566.50	0.00	0.00	0.00	0.00	0.00	566.50	1,133.00				
AOI00150100222	4398504 - SUPERVISION DEL PROGRAMA DE NO TRASMISIBLES	030301 - ANTABAMBA	INFORME	Muy Alta	2023	FISICO	0.00	0.00	1.00	0.00	0.00	1.00	0.00	0.00	1.00	0.00	0.00	1.00	4.00				
						COSTEO S/	0.00	0.00	283.50	0.00	0.00	283.50	0.00	0.00	283.50	0.00	0.00	283.50	1,134.00				
						FISICO	0.00	0.00	1.00	0.00	0.00	1.00	0.00	0.00	1.00	0.00	0.00	1.00	4.00				
						COSTEO S/	0.00	0.00	283.50	0.00	0.00	283.50	0.00	0.00	283.50	0.00	0.00	283.50	1,134.00				
						FISICO	0.00	0.00	1.00	0.00	0.00	1.00	0.00	0.00	1.00	0.00	0.00	1.00	4.00				
						COSTEO	0.00	0.00	283.50	0.00	0.00	283.50	0.00	0.00	283.50	0.00	0.00	283.50	1,134.00				

POI MultiAnual con Programación Física y Costeo

S/

AOI00150100223	5001306 - TAMIZAJE DE AGUDEZA VISUAL EN NIÑOS (AS) DE 3 A 11 AÑOS	030301 - ANTABAMBA	PERSONA TAMIZADA	Muy Alta	2023	FISICO	52.00	56.00	56.00	56.00	56.00	56.00	56.00	56.00	56.00	56.00	56.00	668.00				
						COSTEO S/	50.00	50.00	50.00	50.00	50.00	50.00	50.00	50.00	50.00	50.00	50.00	50.00	50.00	50.00	600.00	
					2024	FISICO	52.00	56.00	56.00	56.00	56.00	56.00	56.00	56.00	56.00	56.00	56.00	56.00	56.00	56.00	56.00	668.00
						COSTEO S/	50.00	50.00	50.00	50.00	50.00	50.00	50.00	50.00	50.00	50.00	50.00	50.00	50.00	50.00	50.00	600.00
					2025	FISICO	52.00	56.00	56.00	56.00	56.00	56.00	56.00	56.00	56.00	56.00	56.00	56.00	56.00	56.00	56.00	668.00
						COSTEO S/	50.00	50.00	50.00	50.00	50.00	50.00	50.00	50.00	50.00	50.00	50.00	50.00	50.00	50.00	50.00	600.00
					<hr/>																	
					AOI00150100224	5001502 - PERSONAS DE 18 A 29 AÑOS CON VALORACION CLINICA DE FACTORES DE RIESGO	030301 - ANTABAMBA	PERSONA TAMIZADA	Muy Alta	2023	FISICO	8.00	13.00	13.00	13.00	13.00	13.00	13.00	13.00	13.00	13.00	13.00
	COSTEO S/	58.00	62.00	62.00						62.00	62.00	62.00	62.00	62.00	62.00	62.00	62.00	62.00	62.00	62.00	740.00	
2024	FISICO	8.00	13.00	13.00						13.00	13.00	13.00	13.00	13.00	13.00	13.00	13.00	13.00	13.00	13.00	13.00	151.00
	COSTEO S/	58.00	62.00	62.00						62.00	62.00	62.00	62.00	62.00	62.00	62.00	62.00	62.00	62.00	62.00	62.00	740.00
2025	FISICO	8.00	13.00	13.00						13.00	13.00	13.00	13.00	13.00	13.00	13.00	13.00	13.00	13.00	13.00	13.00	151.00
	COSTEO S/	58.00	62.00	62.00						62.00	62.00	62.00	62.00	62.00	62.00	62.00	62.00	62.00	62.00	62.00	62.00	740.00
<hr/>																						
AOI00150100225	5001503 - PERSONAS DE 30 A 39 AÑOS CON VALORACION CLINICA DE FACTORES DE RIESGO.	030301 - ANTABAMBA	PERSONA TAMIZADA	Muy Alta						2023	FISICO	4.00	8.00	8.00	8.00	8.00	8.00	8.00	8.00	8.00	8.00	8.00
						COSTEO S/	58.00	62.00	62.00	62.00	62.00	62.00	62.00	62.00	62.00	62.00	62.00	62.00	62.00	62.00	740.00	
					2024	FISICO	4.00	8.00	8.00	8.00	8.00	8.00	8.00	8.00	8.00	8.00	8.00	8.00	8.00	8.00	8.00	92.00
						COSTEO S/	58.00	62.00	62.00	62.00	62.00	62.00	62.00	62.00	62.00	62.00	62.00	62.00	62.00	62.00	62.00	740.00
					2025	FISICO	4.00	8.00	8.00	8.00	8.00	8.00	8.00	8.00	8.00	8.00	8.00	8.00	8.00	8.00	8.00	92.00
						COSTEO S/	58.00	62.00	62.00	62.00	62.00	62.00	62.00	62.00	62.00	62.00	62.00	62.00	62.00	62.00	62.00	740.00
					<hr/>																	
					AOI00150100226	5001504 - PERSONAS DE 5 A 11 AÑOS CON VALORACION CLINICA DE FACTORES DE RIESGO	030301 - ANTABAMBA	PERSONA TAMIZADA	Muy Alta	2023	FISICO	8.00	8.00	8.00	8.00	10.00	10.00	8.00	8.00	8.00	8.00	8.00
	COSTEO S/	58.00	62.00	62.00						62.00	62.00	62.00	62.00	62.00	62.00	62.00	62.00	62.00	62.00	62.00	740.00	
2024	FISICO	8.00	8.00	8.00						8.00	10.00	10.00	8.00	8.00	8.00	8.00	8.00	8.00	8.00	8.00	8.00	100.00
	COSTEO S/	58.00	62.00	62.00						62.00	62.00	62.00	62.00	62.00	62.00	62.00	62.00	62.00	62.00	62.00	62.00	740.00
2025	FISICO	8.00	8.00	8.00						8.00	10.00	10.00	8.00	8.00	8.00	8.00	8.00	8.00	8.00	8.00	8.00	100.00
	COSTEO S/	58.00	62.00	62.00						62.00	62.00	62.00	62.00	62.00	62.00	62.00	62.00	62.00	62.00	62.00	62.00	740.00
<hr/>																						
AOI00150100227	5001505 - PERSONAS MAYORES DE 60 AÑOS CON VALORACION CLINICA DE FACTORES DE RIESGO Y TAMIZAJE LABORATORIAL	030301 - ANTABAMBA	PERSONA TAMIZADA	Muy Alta						2023	FISICO	12.00	14.00	14.00	14.00	14.00	14.00	14.00	14.00	14.00	14.00	14.00
						COSTEO S/	58.00	62.00	62.00	62.00	62.00	62.00	62.00	62.00	62.00	62.00	62.00	62.00	62.00	62.00	740.00	
					2024	FISICO	12.00	14.00	14.00	14.00	14.00	14.00	14.00	14.00	14.00	14.00	14.00	14.00	14.00	14.00	14.00	166.00
						COSTEO S/	58.00	62.00	62.00	62.00	62.00	62.00	62.00	62.00	62.00	62.00	62.00	62.00	62.00	62.00	62.00	740.00
					2025	FISICO	12.00	14.00	14.00	14.00	14.00	14.00	14.00	14.00	14.00	14.00	14.00	14.00	14.00	14.00	14.00	166.00
						COSTEO S/	58.00	62.00	62.00	62.00	62.00	62.00	62.00	62.00	62.00	62.00	62.00	62.00	62.00	62.00	62.00	740.00
					<hr/>																	
					AOI00150100228	5001507 - PERSONAS DE 40 A 59 AÑOS CON VALORACION CLINICA DE FACTORES DE RIESGO Y TAMIZAJE LABORATORIAL	030301 - ANTABAMBA	PERSONA TAMIZADA	Muy Alta	2023	FISICO	15.00	15.00	15.00	15.00	15.00	15.00	18.00	15.00	17.00	15.00	15.00
	COSTEO S/	58.00	62.00	62.00						62.00	62.00	62.00	62.00	62.00	62.00	62.00	62.00	62.00	62.00	740.00		
2024	FISICO	15.00	15.00	15.00						15.00	15.00	15.00	15.00	18.00	15.00	17.00	15.00	15.00	15.00	15.00	185.00	
	COSTEO	58.00	62.00	62.00						62.00	62.00	62.00	62.00	62.00	62.00	62.00	62.00	62.00	62.00	62.00	740.00	

POI MultiAnual con Programación Física y Costeo

						S/														
						FISICO	15.00	15.00	15.00	15.00	15.00	15.00	15.00	18.00	15.00	17.00	15.00	15.00	15.00	185.00
						COSTEO	58.00	62.00	62.00	62.00	62.00	62.00	62.00	62.00	62.00	62.00	62.00	62.00	62.00	740.00
						S/														
						FISICO	20.00	20.00	20.00	20.00	20.00	20.00	20.00	20.00	20.00	20.00	20.00	20.00	20.00	240.00
						COSTEO	85.00	90.00	90.00	90.00	90.00	90.00	90.00	90.00	90.00	90.00	90.00	90.00	90.00	1,075.00
						S/														
						FISICO	20.00	20.00	20.00	20.00	20.00	20.00	20.00	20.00	20.00	20.00	20.00	20.00	240.00	
						COSTEO	85.00	90.00	90.00	90.00	90.00	90.00	90.00	90.00	90.00	90.00	90.00	90.00	1,075.00	
						S/														
						FISICO	20.00	20.00	20.00	20.00	20.00	20.00	20.00	20.00	20.00	20.00	20.00	20.00	240.00	
						COSTEO	85.00	90.00	90.00	90.00	90.00	90.00	90.00	90.00	90.00	90.00	90.00	90.00	1,075.00	
						S/														
						FISICO	44.00	44.00	44.00	44.00	44.00	44.00	44.00	44.00	44.00	44.00	44.00	44.00	528.00	
						COSTEO	88.00	92.00	92.00	92.00	92.00	92.00	92.00	92.00	92.00	92.00	92.00	92.00	1,100.00	
						S/														
						FISICO	44.00	44.00	44.00	44.00	44.00	44.00	44.00	44.00	44.00	44.00	44.00	44.00	528.00	
						COSTEO	88.00	92.00	92.00	92.00	92.00	92.00	92.00	92.00	92.00	92.00	92.00	92.00	1,100.00	
						S/														
						FISICO	44.00	44.00	44.00	44.00	44.00	44.00	44.00	44.00	44.00	44.00	44.00	44.00	528.00	
						COSTEO	88.00	92.00	92.00	92.00	92.00	92.00	92.00	92.00	92.00	92.00	92.00	92.00	1,100.00	
						S/														
						FISICO	3.00	3.00	3.00	3.00	3.00	3.00	3.00	3.00	3.00	3.00	3.00	3.00	36.00	
						COSTEO	49.00	54.00	54.00	54.00	54.00	54.00	54.00	54.00	54.00	54.00	54.00	54.00	643.00	
						S/														
						FISICO	3.00	3.00	3.00	3.00	3.00	3.00	3.00	3.00	3.00	3.00	3.00	3.00	36.00	
						COSTEO	49.00	54.00	54.00	54.00	54.00	54.00	54.00	54.00	54.00	54.00	54.00	54.00	643.00	
						S/														
						FISICO	3.00	3.00	3.00	3.00	3.00	3.00	3.00	3.00	3.00	3.00	3.00	3.00	36.00	
						COSTEO	49.00	54.00	54.00	54.00	54.00	54.00	54.00	54.00	54.00	54.00	54.00	54.00	643.00	
						S/														
						FISICO	1.00	1.00	1.00	1.00	1.00	1.00	1.00	1.00	1.00	1.00	1.00	1.00	12.00	
						COSTEO	206.00	210.00	210.00	210.00	210.00	210.00	210.00	210.00	210.00	210.00	210.00	210.00	2,516.00	
						S/														
						FISICO	1.00	1.00	1.00	1.00	1.00	1.00	1.00	1.00	1.00	1.00	1.00	1.00	12.00	
						COSTEO	206.00	210.00	210.00	210.00	210.00	210.00	210.00	210.00	210.00	210.00	210.00	210.00	2,516.00	
						S/														
						FISICO	1.00	1.00	1.00	1.00	1.00	1.00	1.00	1.00	1.00	1.00	1.00	1.00	12.00	
						COSTEO	206.00	210.00	210.00	210.00	210.00	210.00	210.00	210.00	210.00	210.00	210.00	210.00	2,516.00	
						S/														
						FISICO	2.00	2.00	2.00	2.00	2.00	2.00	2.00	2.00	2.00	2.00	2.00	1.00	1.00	22.00
						COSTEO	206.00	210.00	210.00	210.00	210.00	210.00	210.00	210.00	210.00	210.00	210.00	210.00	210.00	2,516.00
						S/														
						FISICO	2.00	2.00	2.00	2.00	2.00	2.00	2.00	2.00	2.00	2.00	2.00	1.00	1.00	22.00
						COSTEO	206.00	210.00	210.00	210.00	210.00	210.00	210.00	210.00	210.00	210.00	210.00	210.00	210.00	2,516.00
						S/														
						FISICO	2.00	2.00	2.00	2.00	2.00	2.00	2.00	2.00	2.00	2.00	2.00	1.00	1.00	22.00
						COSTEO	206.00	210.00	210.00	210.00	210.00	210.00	210.00	210.00	210.00	210.00	210.00	210.00	210.00	2,516.00
						S/														
						FISICO	5.00	10.00	15.00	5.00	10.00	15.00	5.00	10.00	15.00	5.00	10.00	15.00	120.00	
						COSTEO	49.00	54.00	54.00	54.00	54.00	54.00	54.00	54.00	54.00	54.00	54.00	54.00	54.00	643.00

POI MultiAnual con Programación Física y Costeo

CODIGO	ACTIVIDAD OPERATIVA	UBIGEO	U.M.	PRIORIDAD	PERIODO MULTIANUAL	PROGRAMACION MENSUAL												TOTAL ANUAL		
						META	01	02	03	04	05	06	07	08	09	10	11		12	
						S/														
					2024	FISICO	5.00	10.00	15.00	5.00	10.00	15.00	5.00	10.00	15.00	5.00	10.00	15.00	120.00	
						COSTEO S/	49.00	54.00	54.00	54.00	54.00	54.00	54.00	54.00	54.00	54.00	54.00	54.00	643.00	
					2025	FISICO	5.00	10.00	15.00	5.00	10.00	15.00	5.00	10.00	15.00	5.00	10.00	15.00	120.00	
						COSTEO S/	49.00	54.00	54.00	54.00	54.00	54.00	54.00	54.00	54.00	54.00	54.00	54.00	643.00	
AEI.01.07 - ATENCIÓN PREVENTIVA PARA LA DISMINUCIÓN DE LA MORBIMORTALIDAD POR CÁNCER EN LA POBLACIÓN.																				
					2023	FISICO	0.00	0.00	1.00	0.00	0.00	1.00	0.00	0.00	1.00	0.00	0.00	1.00	4.00	
						COSTEO S/	0.00	0.00	557.10	557.10	557.10	557.10	557.10	557.10	557.10	557.10	557.10	557.10	5,571.00	
					2024	FISICO	0.00	0.00	1.00	0.00	0.00	1.00	0.00	0.00	1.00	0.00	0.00	1.00	4.00	
						COSTEO S/	0.00	0.00	557.10	557.10	557.10	557.10	557.10	557.10	557.10	557.10	557.10	557.10	5,571.00	
					2025	FISICO	0.00	0.00	1.00	0.00	0.00	1.00	0.00	0.00	1.00	0.00	0.00	1.00	4.00	
						COSTEO S/	0.00	0.00	557.10	557.10	557.10	557.10	557.10	557.10	557.10	557.10	557.10	557.10	5,571.00	
					2023	FISICO	48.00	48.00	48.00	48.00	48.00	48.00	49.00	49.00	49.00	49.00	49.00	49.00	582.00	
						COSTEO S/	112.50	112.50	112.50	112.50	112.50	112.50	112.50	112.50	112.50	112.50	112.50	112.50	1,350.00	
					2024	FISICO	48.00	48.00	48.00	48.00	48.00	48.00	49.00	49.00	49.00	49.00	49.00	49.00	582.00	
						COSTEO S/	112.50	112.50	112.50	112.50	112.50	112.50	112.50	112.50	112.50	112.50	112.50	1,350.00		
					2025	FISICO	48.00	48.00	48.00	48.00	48.00	48.00	49.00	49.00	49.00	49.00	49.00	49.00	582.00	
						COSTEO S/	112.50	112.50	112.50	112.50	112.50	112.50	112.50	112.50	112.50	112.50	112.50	1,350.00		
					2023	FISICO	0.00	0.00	0.00	0.00	35.00	0.00	0.00	0.00	0.00	0.00	40.00	0.00	75.00	
						COSTEO S/	0.00	0.00	0.00	0.00	700.00	0.00	0.00	0.00	0.00	0.00	700.00	0.00	1,400.00	
					2024	FISICO	0.00	0.00	0.00	0.00	35.00	0.00	0.00	0.00	0.00	0.00	40.00	0.00	75.00	
						COSTEO S/	0.00	0.00	0.00	0.00	700.00	0.00	0.00	0.00	0.00	0.00	700.00	0.00	1,400.00	
					2025	FISICO	0.00	0.00	0.00	0.00	35.00	0.00	0.00	0.00	0.00	0.00	40.00	0.00	75.00	
						COSTEO S/	0.00	0.00	0.00	0.00	700.00	0.00	0.00	0.00	0.00	0.00	700.00	0.00	1,400.00	
					2023	FISICO	16.00	16.00	16.00	16.00	16.00	16.00	16.00	16.00	16.00	16.00	16.00	16.00	192.00	
						COSTEO S/	600.00	600.00	600.00	600.00	600.00	600.00	600.00	600.00	600.00	600.00	600.00	600.00	7,200.00	
					2024	FISICO	16.00	16.00	16.00	16.00	16.00	16.00	16.00	16.00	16.00	16.00	16.00	16.00	192.00	
						COSTEO S/	600.00	600.00	600.00	600.00	600.00	600.00	600.00	600.00	600.00	600.00	600.00	600.00	7,200.00	
					2025	FISICO	16.00	16.00	16.00	16.00	16.00	16.00	16.00	16.00	16.00	16.00	16.00	16.00	192.00	
						COSTEO S/	600.00	600.00	600.00	600.00	600.00	600.00	600.00	600.00	600.00	600.00	600.00	600.00	7,200.00	
					2023	FISICO	16.00	17.00	17.00	17.00	17.00	17.00	17.00	17.00	17.00	17.00	17.00	17.00	203.00	
						COSTEO S/	308.00	308.00	308.00	308.00	308.00	308.00	308.00	308.00	308.00	309.00	309.00	309.00	3,700.00	
					2024	FISICO	16.00	17.00	17.00	17.00	17.00	17.00	17.00	17.00	17.00	17.00	17.00	17.00	203.00	
						COSTEO S/	308.00	308.00	308.00	308.00	308.00	308.00	308.00	308.00	308.00	309.00	309.00	309.00	3,700.00	

POI MultiAnual con Programación Física y Costeo

					2025	FISICO COSTEO S/	16.00 308.00	17.00 308.00	17.00 308.00	17.00 308.00	17.00 308.00	17.00 308.00	17.00 308.00	17.00 309.00	17.00 309.00	17.00 309.00	17.00 309.00	203.00 3,700.00				
AOI00150100086	0215078 - TAMIZAJE EN MUJER CON EXAMEN CLINICO DE MAMA PARA DETECCION DE CANCER DE MAMA	030301 - ANTABAMBA	PERSONA TAMIZADA	Muy Alta	2023	FISICO COSTEO S/	21.00 41.67	21.00 41.67	21.00 41.67	21.00 41.67	21.00 41.67	22.00 41.67	22.00 41.67	22.00 41.67	22.00 41.67	22.00 41.67	22.00 41.67	259.00 500.00				
					2024	FISICO COSTEO S/	21.00 41.67	21.00 41.67	21.00 41.67	21.00 41.67	21.00 41.67	22.00 41.67	22.00 41.67	22.00 41.67	22.00 41.67	22.00 41.67	22.00 41.67	22.00 41.67	22.00 41.67	259.00 500.00		
					2025	FISICO COSTEO S/	21.00 41.67	21.00 41.67	21.00 41.67	21.00 41.67	21.00 41.67	22.00 41.67	22.00 41.67	22.00 41.67	22.00 41.67	22.00 41.67	22.00 41.67	22.00 41.67	22.00 41.67	22.00 41.67	259.00 500.00	
					2023	FISICO COSTEO S/	2.00 16.00	2.00 16.00	2.00 16.00	2.00 16.00	2.00 17.00	2.00 17.00	3.00 17.00	3.00 17.00	3.00 17.00	3.00 17.00	3.00 17.00	3.00 17.00	3.00 17.00	3.00 17.00	3.00 17.00	30.00 200.00
					2024	FISICO COSTEO S/	2.00 16.00	2.00 16.00	2.00 16.00	2.00 16.00	2.00 17.00	2.00 17.00	3.00 17.00	3.00 17.00	3.00 17.00	3.00 17.00	3.00 17.00	3.00 17.00	3.00 17.00	3.00 17.00	3.00 17.00	30.00 200.00
AOI00150100088	0081601 - TAMIZAJE EN MUJER CON MAMOGRAFIA BILATERAL PARA DETECCION DE CANCER DE MAMA	030301 - ANTABAMBA	PERSONA TAMIZADA	Muy Alta	2025	FISICO COSTEO S/	2.00 16.00	2.00 16.00	2.00 16.00	2.00 16.00	2.00 17.00	2.00 17.00	3.00 17.00	3.00 17.00	3.00 17.00	3.00 17.00	3.00 17.00	3.00 17.00	30.00 200.00			
					2023	FISICO COSTEO S/	7.00 41.67	8.00 41.67	8.00 41.67	8.00 41.67	8.00 41.67	8.00 41.67	8.00 41.67	8.00 41.67	9.00 41.67	9.00 41.67	9.00 41.67	9.00 41.67	9.00 41.67	9.00 41.67	100.00 500.00	
					2024	FISICO COSTEO S/	7.00 41.67	8.00 41.67	8.00 41.67	8.00 41.67	8.00 41.67	8.00 41.67	8.00 41.67	8.00 41.67	9.00 41.67	9.00 41.67	9.00 41.67	9.00 41.67	9.00 41.67	9.00 41.67	9.00 41.67	100.00 500.00
					2025	FISICO COSTEO S/	7.00 41.67	8.00 41.67	8.00 41.67	8.00 41.67	8.00 41.67	8.00 41.67	8.00 41.67	8.00 41.67	9.00 41.67	9.00 41.67	9.00 41.67	9.00 41.67	9.00 41.67	9.00 41.67	9.00 41.67	100.00 500.00
					2023	FISICO COSTEO S/	7.00 41.67	7.00 41.67	7.00 41.67	7.00 41.67	7.00 41.67	7.00 41.67	7.00 41.67	8.00 41.67	8.00 41.67	8.00 41.67	8.00 41.67	8.00 41.67	8.00 41.67	8.00 41.67	8.00 41.67	90.00 500.00
AOI00150100091	0215081 - TAMIZAJE PARA DETECCION DE CANCER DE PROSTATA	030301 - ANTABAMBA	PERSONA TAMIZADA	Muy Alta	2024	FISICO COSTEO S/	7.00 41.67	7.00 41.67	7.00 41.67	7.00 41.67	7.00 41.67	7.00 41.67	8.00 41.67	8.00 41.67	8.00 41.67	8.00 41.67	8.00 41.67	8.00 41.67	90.00 500.00			
					2025	FISICO COSTEO S/	7.00 41.67	7.00 41.67	7.00 41.67	7.00 41.67	7.00 41.67	7.00 41.67	8.00 41.67	8.00 41.67	8.00 41.67	8.00 41.67	8.00 41.67	8.00 41.67	8.00 41.67	8.00 41.67	90.00 500.00	
					2023	FISICO COSTEO S/	72.00 41.67	72.00 41.67	72.00 41.67	72.00 41.67	73.00 41.67	73.00 41.67	73.00 41.67	73.00 41.67	73.00 41.67	73.00 41.67	73.00 41.67	73.00 41.67	73.00 41.67	73.00 41.67	872.00 500.00	
					2024	FISICO COSTEO S/	72.00 41.67	72.00 41.67	72.00 41.67	72.00 41.67	73.00 41.67	73.00 41.67	73.00 41.67	73.00 41.67	73.00 41.67	73.00 41.67	73.00 41.67	73.00 41.67	73.00 41.67	73.00 41.67	872.00 500.00	
					2025	FISICO COSTEO S/	72.00 41.67	72.00 41.67	72.00 41.67	72.00 41.67	73.00 41.67	73.00 41.67	73.00 41.67	73.00 41.67	73.00 41.67	73.00 41.67	73.00 41.67	73.00 41.67	73.00 41.67	73.00 41.67	872.00 500.00	
AOI00150100094	0215082 - TAMIZAJE PARA DETECCION DE CANCER DE PIEL	030301 - ANTABAMBA	PERSONA TAMIZADA	Muy Alta	2023	FISICO COSTEO S/	72.00 41.67	72.00 41.67	72.00 41.67	72.00 41.67	73.00 41.67	73.00 41.67	73.00 41.67	73.00 41.67	73.00 41.67	73.00 41.67	73.00 41.67	872.00 500.00				
AOI00150100096	0081801 - ATENCION DE LA PACIENTE CON LESIONES PREMALIGNAS DE CUELLO UTERINO CON ABLACION	030301 - ANTABAMBA	PERSONA ATENDIDA	Muy Alta	2023	FISICO COSTEO S/	0.00 0.00	0.00 0.00	0.00 0.00	0.00 0.00	0.00 0.00	0.00 0.00	0.00 100.00	0.00 0.00	0.00 0.00	0.00 0.00	0.00 0.00	1.00 100.00				

POI MultiAnual con Programación Física y Costeo

						2024	FISICO	0.00	0.00	0.00	0.00	0.00	0.00	0.00	0.00	1.00	0.00	0.00	0.00	0.00	1.00	
							COSTEO S/	0.00	0.00	0.00	0.00	0.00	0.00	0.00	0.00	100.00	0.00	0.00	0.00	0.00	100.00	
						2025	FISICO	0.00	0.00	0.00	0.00	0.00	0.00	0.00	0.00	1.00	0.00	0.00	0.00	0.00	1.00	
							COSTEO S/	0.00	0.00	0.00	0.00	0.00	0.00	0.00	0.00	100.00	0.00	0.00	0.00	0.00	100.00	
						2023	FISICO	0.00	0.00	0.00	0.00	0.00	1.00	0.00	0.00	0.00	0.00	0.00	0.00	0.00	0.00	1.00
							COSTEO S/	0.00	0.00	0.00	0.00	0.00	1,050.00	0.00	0.00	0.00	0.00	0.00	1,050.00	0.00	2,100.00	
AOI00150100099	0044195 - IMPLEMENTACIÓN DE DOCUMENTOS TÉCNICOS NORMATIVOS	030301 - ANTABAMBA	INFORME	Muy Alta		2024	FISICO	0.00	0.00	0.00	0.00	0.00	1.00	0.00	0.00	0.00	0.00	0.00	0.00	0.00	1.00	
							COSTEO S/	0.00	0.00	0.00	0.00	0.00	1,050.00	0.00	0.00	0.00	0.00	1,050.00	0.00	2,100.00		
						2025	FISICO	0.00	0.00	0.00	0.00	0.00	1.00	0.00	0.00	0.00	0.00	0.00	0.00	0.00	1.00	
							COSTEO S/	0.00	0.00	0.00	0.00	0.00	1,050.00	0.00	0.00	0.00	0.00	1,050.00	0.00	2,100.00		
						2023	FISICO	11.00	11.00	11.00	13.00	13.00	11.00	13.00	11.00	13.00	11.00	13.00	11.00	13.00	11.00	142.00
							COSTEO S/	154.00	154.00	154.00	154.00	154.00	154.00	154.00	154.00	154.00	154.00	154.00	154.00	156.00	154.00	1,850.00
AOI00150100148	0215071 - FUNCIONARIOS MUNICIPALES SENSIBILIZADOS PARA LA PROMOCIÓN DE PRÁCTICAS Y ENTORNOS SALUDABLES PARA LA PREVENCIÓN DEL CÁNCER	030301 - ANTABAMBA	PERSONA CAPACITADA	Muy Alta		2024	FISICO	11.00	11.00	11.00	13.00	13.00	11.00	13.00	11.00	13.00	11.00	13.00	11.00	13.00	11.00	142.00
							COSTEO S/	154.00	154.00	154.00	154.00	154.00	154.00	154.00	154.00	154.00	154.00	154.00	154.00	156.00	154.00	1,850.00
						2025	FISICO	11.00	11.00	11.00	13.00	13.00	11.00	13.00	11.00	13.00	11.00	13.00	11.00	13.00	11.00	142.00
							COSTEO S/	154.00	154.00	154.00	154.00	154.00	154.00	154.00	154.00	154.00	154.00	154.00	156.00	154.00	1,850.00	
						2023	FISICO	6.00	6.00	6.00	6.00	6.00	6.00	6.00	7.00	6.00	6.00	6.00	6.00	6.00	6.00	73.00
							COSTEO S/	100.00	100.00	100.00	100.00	100.00	100.00	100.00	100.00	100.00	100.00	100.00	100.00	100.00	100.00	1,200.00
AOI00150100151	0215072 - DOCENTES CAPACITADOS PARA LA PROMOCIÓN DE PRÁCTICAS Y ENTORNOS SALUDABLES PARA LA PREVENCIÓN DEL CÁNCER	030301 - ANTABAMBA	PERSONA CAPACITADA	Muy Alta		2024	FISICO	6.00	6.00	6.00	6.00	6.00	6.00	7.00	6.00	6.00	6.00	6.00	6.00	6.00	6.00	73.00
							COSTEO S/	100.00	100.00	100.00	100.00	100.00	100.00	100.00	100.00	100.00	100.00	100.00	100.00	100.00	100.00	1,200.00
						2025	FISICO	6.00	6.00	6.00	6.00	6.00	6.00	7.00	6.00	6.00	6.00	6.00	6.00	6.00	6.00	73.00
							COSTEO S/	100.00	100.00	100.00	100.00	100.00	100.00	100.00	100.00	100.00	100.00	100.00	100.00	100.00	100.00	1,200.00
						2023	FISICO	36.00	36.00	36.00	36.00	36.00	36.00	36.00	36.00	41.00	36.00	36.00	36.00	36.00	36.00	437.00
							COSTEO S/	0.00	0.00	462.50	0.00	0.00	462.50	0.00	0.00	462.50	0.00	0.00	462.50	0.00	462.50	1,850.00
AOI00150100242	0215107 - FAMILIAS SENSIBILIZADOS PARA LA PROMOCIÓN DE PRÁCTICAS Y ENTORNOS SALUDABLES PARA LA PREVENCIÓN DEL CÁNCER	030301 - ANTABAMBA	FAMILIA	Muy Alta		2024	FISICO	36.00	36.00	36.00	36.00	36.00	36.00	36.00	36.00	41.00	36.00	36.00	36.00	36.00	36.00	437.00
							COSTEO S/	0.00	0.00	462.50	0.00	0.00	462.50	0.00	0.00	462.50	0.00	0.00	462.50	0.00	462.50	1,850.00
						2025	FISICO	36.00	36.00	36.00	36.00	36.00	36.00	36.00	36.00	41.00	36.00	36.00	36.00	36.00	36.00	437.00
							COSTEO S/	0.00	0.00	462.50	0.00	0.00	462.50	0.00	0.00	462.50	0.00	0.00	462.50	0.00	462.50	1,850.00

AEI.01.08 - ATENCIÓN EN PREVENCIÓN Y MANEJO DE CONDICIONES SECUNDARIAS DE SALUD EN PERSONAS CON DISCAPACIDAD.

CODIGO	ACTIVIDAD OPERATIVA	UBIGEO	U.M.	PRIORIDAD	PERIODO MULTIANUAL	PROGRAMACION MENSUAL												TOTAL ANUAL	
						META	01	02	03	04	05	06	07	08	09	10	11		12
AOI00150100093	5005153 - CERTIFICACION DE DISCAPACIDAD	030301 - ANTABAMBA	PERSONA ATENDIDA	Muy Alta	2023	FISICO	4.00	6.00	5.00	6.00	4.00	8.00	5.00	6.00	5.00	8.00	8.00	5.00	70.00
						COSTEO S/	41.00	41.00	41.00	41.00	42.00	42.00	42.00	42.00	42.00	42.00	42.00	42.00	500.00
					2024	FISICO	4.00	6.00	5.00	6.00	4.00	8.00	5.00	6.00	5.00	8.00	8.00	5.00	70.00
						COSTEO S/	41.00	41.00	41.00	41.00	42.00	42.00	42.00	42.00	42.00	42.00	42.00	42.00	500.00
2025	FISICO	4.00	6.00	5.00	6.00	4.00	8.00	5.00	6.00	5.00	8.00	8.00	5.00	70.00					
	COSTEO S/	41.00	41.00	41.00	41.00	42.00	42.00	42.00	42.00	42.00	42.00	42.00	42.00	500.00					

POI MultiAnual con Programación Física y Costeo

COSTEO S/																						
AOI00150100097	5005144 - DESARROLLO DE NORMAS Y GUIAS TECNICAS EN DISCAPACIDAD	030301 - ANTABAMBA	NORMA	Muy Alta	2023	FISICO	0.00	0.00	0.00	0.00	0.00	0.00	1.00	0.00	0.00	0.00	1.00	0.00	2.00			
						COSTEO S/	0.00	0.00	0.00	0.00	0.00	0.00	700.00	0.00	0.00	0.00	0.00	0.00	0.00	0.00	700.00	
					2024	FISICO	0.00	0.00	0.00	0.00	0.00	0.00	1.00	0.00	0.00	0.00	1.00	0.00	0.00	1.00	0.00	2.00
						COSTEO S/	0.00	0.00	0.00	0.00	0.00	0.00	700.00	0.00	0.00	0.00	0.00	0.00	0.00	0.00	0.00	700.00
					2025	FISICO	0.00	0.00	0.00	0.00	0.00	0.00	1.00	0.00	0.00	0.00	1.00	0.00	0.00	1.00	0.00	2.00
						COSTEO S/	0.00	0.00	0.00	0.00	0.00	0.00	700.00	0.00	0.00	0.00	0.00	0.00	0.00	0.00	0.00	700.00
AOI00150100098	5005145 - MONITOREO, SUPERVISION, EVALUACION Y CONTROL DEL PROGRAMA PRESUPUESTAL	030301 - ANTABAMBA	INFORME	Muy Alta	2023	FISICO	0.00	0.00	2.00	0.00	0.00	2.00	0.00	0.00	2.00	0.00	0.00	2.00	0.00	8.00		
						COSTEO S/	0.00	0.00	250.00	0.00	0.00	250.00	0.00	0.00	250.00	0.00	0.00	250.00	0.00	0.00	250.00	1,000.00
					2024	FISICO	0.00	0.00	2.00	0.00	0.00	2.00	0.00	0.00	2.00	0.00	0.00	2.00	0.00	0.00	2.00	8.00
						COSTEO S/	0.00	0.00	250.00	0.00	0.00	250.00	0.00	0.00	250.00	0.00	0.00	250.00	0.00	0.00	250.00	1,000.00
					2025	FISICO	0.00	0.00	2.00	0.00	0.00	2.00	0.00	0.00	2.00	0.00	0.00	2.00	0.00	0.00	2.00	8.00
						COSTEO S/	0.00	0.00	250.00	0.00	0.00	250.00	0.00	0.00	250.00	0.00	0.00	250.00	0.00	0.00	250.00	1,000.00
AOI00150100100	5005155 - CAPACITACION A AGENTES COMUNITARIOS EN REHABILITACION BASADA EN LA COMUNIDAD	030301 - ANTABAMBA	PERSONA CAPACITADA	Muy Alta	2023	FISICO	0.00	0.00	0.00	10.00	0.00	10.00	0.00	0.00	10.00	0.00	0.00	10.00	0.00	40.00		
						COSTEO S/	0.00	0.00	0.00	200.00	0.00	200.00	0.00	0.00	200.00	0.00	0.00	200.00	0.00	0.00	200.00	800.00
					2024	FISICO	0.00	0.00	0.00	10.00	0.00	10.00	0.00	0.00	10.00	0.00	0.00	10.00	0.00	0.00	10.00	40.00
						COSTEO S/	0.00	0.00	0.00	200.00	0.00	200.00	0.00	0.00	200.00	0.00	0.00	200.00	0.00	0.00	200.00	800.00
					2025	FISICO	0.00	0.00	0.00	10.00	0.00	10.00	0.00	0.00	10.00	0.00	0.00	10.00	0.00	0.00	10.00	40.00
						COSTEO S/	0.00	0.00	0.00	200.00	0.00	200.00	0.00	0.00	200.00	0.00	0.00	200.00	0.00	0.00	200.00	800.00
AOI00150100101	5005924 - VISITAS A FAMILIAS PARA REHABILITACION BASADA EN LA COMUNIDAD MEDIANTE AGENTES COMUNITARIOS	030301 - ANTABAMBA	FAMILIA	Muy Alta	2023	FISICO	20.00	20.00	20.00	20.00	20.00	20.00	20.00	18.00	20.00	20.00	20.00	20.00	20.00	238.00		
						COSTEO S/	42.00	66.00	42.00	70.00	42.00	62.00	60.00	62.00	66.00	62.00	66.00	60.00	60.00	700.00		
					2024	FISICO	20.00	20.00	20.00	20.00	20.00	20.00	20.00	18.00	20.00	20.00	20.00	20.00	20.00	20.00	238.00	
						COSTEO S/	42.00	66.00	42.00	70.00	42.00	62.00	60.00	62.00	66.00	62.00	66.00	60.00	60.00	700.00		
					2025	FISICO	20.00	20.00	20.00	20.00	20.00	20.00	20.00	18.00	20.00	20.00	20.00	20.00	20.00	20.00	238.00	
						COSTEO S/	42.00	66.00	42.00	70.00	42.00	62.00	60.00	62.00	66.00	62.00	66.00	60.00	60.00	700.00		
AOI00150100103	5005925 - CAPACITACIÓN A ACTORES SOCIALES PARA LA APLICACIÓN DE LA ESTRATEGIA RBC	030301 - ANTABAMBA	PERSONA CAPACITADA	Muy Alta	2023	FISICO	3.00	3.00	3.00	3.00	3.00	3.00	3.00	3.00	3.00	3.00	5.00	5.00	40.00			
						COSTEO S/	42.00	42.00	42.00	42.00	42.00	42.00	41.00	41.00	42.00	42.00	41.00	41.00	500.00			
					2024	FISICO	3.00	3.00	3.00	3.00	3.00	3.00	3.00	3.00	3.00	3.00	3.00	5.00	5.00	40.00		
						COSTEO S/	42.00	42.00	42.00	42.00	42.00	42.00	41.00	41.00	42.00	42.00	41.00	41.00	500.00			
					2025	FISICO	3.00	3.00	3.00	3.00	3.00	3.00	3.00	3.00	3.00	3.00	3.00	5.00	5.00	40.00		
						COSTEO S/	42.00	42.00	42.00	42.00	42.00	42.00	41.00	41.00	42.00	42.00	41.00	41.00	500.00			

AEI.01.09 - ATENCIÓN INTEGRAL DE SALUD MENTAL EN BENEFICIO DE LA POBLACIÓN.

CODIGO	ACTIVIDAD OPERATIVA	UBIGEO	U.M.	PRIORIDAD	PERIODO MULTIANUAL	PROGRAMACION MENSUAL												TOTAL ANUAL		
						META	01	02	03	04	05	06	07	08	09	10	11		12	
AOI00150100152	5005183 - MONITOREO DEL	030301 -	INFORME	Muy Alta	2023	FISICO	0.00	0.00	1.00	0.00	0.00	1.00	0.00	0.00	0.00	1.00	0.00	0.00	1.00	4.00

POI MultiAnual con Programación Física y Costeo

	PROGRAMA EN SALUD MENTAL	ANTABAMBA				COSTEO S/	0.00	0.00	375.00	0.00	0.00	375.00	0.00	0.00	375.00	1,500.00	
				2024		FISICO	0.00	0.00	1.00	0.00	0.00	1.00	0.00	0.00	1.00	4.00	
						COSTEO S/	0.00	0.00	375.00	0.00	0.00	375.00	0.00	0.00	375.00	1,500.00	
				2025		FISICO	0.00	0.00	1.00	0.00	0.00	1.00	0.00	0.00	1.00	4.00	
						COSTEO S/	0.00	0.00	375.00	0.00	0.00	375.00	0.00	0.00	375.00	1,500.00	
				2023		FISICO	0.00	0.00	0.00	0.00	0.00	1.00	0.00	0.00	0.00	1.00	
						COSTEO S/	0.00	0.00	0.00	0.00	0.00	600.00	0.00	0.00	0.00	600.00	
AOI00150100153	5005203 - SUPERVISIÓN DEL PROGRAMA EN SALUD MENTAL	030301 - ANTABAMBA	INFORME	Muy Alta	2024	FISICO	0.00	0.00	0.00	0.00	0.00	1.00	0.00	0.00	0.00	1.00	
						COSTEO S/	0.00	0.00	0.00	0.00	0.00	600.00	0.00	0.00	0.00	600.00	
				2025		FISICO	0.00	0.00	0.00	0.00	0.00	1.00	0.00	0.00	0.00	1.00	
						COSTEO S/	0.00	0.00	0.00	0.00	0.00	600.00	0.00	0.00	0.00	600.00	
				2023		FISICO	18.00	18.00	25.00	18.00	20.00	18.00	18.00	20.00	22.00	18.00	20.00
						COSTEO S/	100.00	100.00	100.00	100.00	100.00	100.00	100.00	100.00	100.00	100.00	1,200.00
AOI00150100154	0070601 - MADRES, PADRES Y CUIDADORES/AS CON APOYO EN ESTRATEGIAS DE CRIANZA Y CONOCIMIENTOS SOBRE EL DESARROLLO INFANTIL	030301 - ANTABAMBA	FAMILIA	Muy Alta	2024	FISICO	18.00	18.00	25.00	18.00	20.00	18.00	18.00	20.00	22.00	18.00	20.00
						COSTEO S/	100.00	100.00	100.00	100.00	100.00	100.00	100.00	100.00	100.00	100.00	1,200.00
				2025		FISICO	18.00	18.00	25.00	18.00	20.00	18.00	18.00	20.00	22.00	18.00	20.00
						COSTEO S/	100.00	100.00	100.00	100.00	100.00	100.00	100.00	100.00	100.00	100.00	1,200.00
				2023		FISICO	0.00	0.00	0.00	0.00	0.00	0.00	0.00	0.00	0.00	0.00	2.00
						COSTEO S/	0.00	0.00	0.00	0.00	0.00	0.00	0.00	0.00	0.00	0.00	200.00
AOI00150100155	5005204 - EVALUACIÓN DEL PROGRAMA EN SALUD MENTAL	030301 - ANTABAMBA	INFORME	Muy Alta	2024	FISICO	0.00	0.00	0.00	0.00	0.00	0.00	0.00	0.00	0.00	0.00	2.00
						COSTEO S/	0.00	0.00	0.00	0.00	0.00	0.00	0.00	0.00	0.00	0.00	200.00
				2025		FISICO	0.00	0.00	0.00	0.00	0.00	0.00	0.00	0.00	0.00	0.00	2.00
						COSTEO S/	0.00	0.00	0.00	0.00	0.00	0.00	0.00	0.00	0.00	0.00	200.00
				2023		FISICO	410.00	350.00	420.00	250.00	280.00	136.00	136.00	250.00	180.00	137.00	137.00
						COSTEO S/	33.00	33.00	33.00	33.00	33.00	33.00	33.00	33.00	34.00	34.00	34.00
AOI00150100157	5005188 - TAMIZAJE PARA DETECTAR TRASTORNOS MENTALES (DEPRESIÓN, CONSUMO DE ALCOHOL Y CONDUCTA SUICIDA) EN GRUPOS DE RIESGO DE PERSONAS MAYORES DE 18 AÑOS	030301 - ANTABAMBA	PERSONA TAMIZADA	Muy Alta	2024	FISICO	410.00	350.00	420.00	250.00	280.00	136.00	136.00	250.00	180.00	137.00	137.00
						COSTEO S/	33.00	33.00	33.00	33.00	33.00	33.00	33.00	33.00	34.00	34.00	34.00
				2025		FISICO	410.00	350.00	420.00	250.00	280.00	136.00	136.00	250.00	180.00	137.00	137.00
						COSTEO S/	33.00	33.00	33.00	33.00	33.00	33.00	33.00	33.00	34.00	34.00	34.00
				2023		FISICO	14.00	14.00	14.00	14.00	14.00	14.00	14.00	14.00	14.00	14.00	15.00
						COSTEO S/	308.00	308.00	308.00	308.00	308.00	308.00	308.00	308.00	309.00	309.00	309.00
AOI00150100158	5005189 - TRATAMIENTO EN VIOLENCIA FAMILIAR EN EL PRIMER NIVEL DE ATENCIÓN NO ESPECIALIZADO	030301 - ANTABAMBA	PERSONA TRATADA	Muy Alta	2024	FISICO	14.00	14.00	14.00	14.00	14.00	14.00	14.00	14.00	14.00	14.00	15.00
						COSTEO S/	308.00	308.00	308.00	308.00	308.00	308.00	308.00	308.00	309.00	309.00	309.00
				2025		FISICO	14.00	14.00	14.00	14.00	14.00	14.00	14.00	14.00	14.00	14.00	15.00
						COSTEO S/	308.00	308.00	308.00	308.00	308.00	308.00	308.00	308.00	309.00	309.00	309.00

POI MultiAnual con Programación Física y Costeo

AOI00150100160	5005195 - TRATAMIENTO AMBULATORIO A PERSONAS CON SÍNDROME PSICÓTICO O TRASTORNO DEL ESPECTRO DE LA ESQUIZOFRENIA	030301 - ANTABAMBA	PERSONA TRATADA	Muy Alta	2023	FISICO	0.00	0.00	1.00	0.00	0.00	1.00	0.00	0.00	1.00	0.00	0.00	2.00	5.00	
						COSTEO S/	0.00	0.00	800.00	0.00	0.00	800.00	0.00	0.00	1,400.00	0.00	0.00	1,400.00	4,400.00	
					2024	FISICO	0.00	0.00	1.00	0.00	0.00	1.00	0.00	0.00	1.00	0.00	0.00	0.00	2.00	5.00
						COSTEO S/	0.00	0.00	800.00	0.00	0.00	800.00	0.00	0.00	1,400.00	0.00	0.00	1,400.00	4,400.00	
					2025	FISICO	0.00	0.00	1.00	0.00	0.00	1.00	0.00	0.00	1.00	0.00	0.00	0.00	2.00	5.00
						COSTEO S/	0.00	0.00	800.00	0.00	0.00	800.00	0.00	0.00	1,400.00	0.00	0.00	1,400.00	4,400.00	
AOI00150100161	5005199 - FORTALECIMIENTO DE REDES DE APOYO PSICOSOCIAL	030301 - ANTABAMBA	COMUNIDAD	Muy Alta	2023	FISICO	0.00	0.00	0.00	1.00	0.00	0.00	0.00	0.00	0.00	0.00	0.00	0.00	1.00	
						COSTEO S/	0.00	0.00	0.00	0.00	0.00	540.00	0.00	0.00	0.00	0.00	0.00	0.00	540.00	1,080.00
					2024	FISICO	0.00	0.00	0.00	1.00	0.00	0.00	0.00	0.00	0.00	0.00	0.00	0.00	0.00	1.00
						COSTEO S/	0.00	0.00	0.00	0.00	0.00	540.00	0.00	0.00	0.00	0.00	0.00	0.00	540.00	1,080.00
					2025	FISICO	0.00	0.00	0.00	1.00	0.00	0.00	0.00	0.00	0.00	0.00	0.00	0.00	0.00	1.00
						COSTEO S/	0.00	0.00	0.00	0.00	0.00	540.00	0.00	0.00	0.00	0.00	0.00	0.00	540.00	1,080.00
AOI00150100162	5005200 - PREVENCION FAMILIAR DE CONDUCTAS DE RIESGO EN ADOLESCENTES FAMILIAS FUERTES: AMOR Y LIMITES	030301 - ANTABAMBA	PERSONA ATENDIDA	Muy Alta	2023	FISICO	5.00	5.00	5.00	5.00	5.00	5.00	5.00	5.00	5.00	5.00	5.00	5.00	60.00	
						COSTEO S/	106.00	106.00	106.00	106.00	107.00	107.00	107.00	107.00	107.00	107.00	107.00	107.00	107.00	1,280.00
					2024	FISICO	5.00	5.00	5.00	5.00	5.00	5.00	5.00	5.00	5.00	5.00	5.00	5.00	5.00	60.00
						COSTEO S/	106.00	106.00	106.00	106.00	107.00	107.00	107.00	107.00	107.00	107.00	107.00	107.00	107.00	1,280.00
					2025	FISICO	5.00	5.00	5.00	5.00	5.00	5.00	5.00	5.00	5.00	5.00	5.00	5.00	5.00	60.00
						COSTEO S/	106.00	106.00	106.00	106.00	107.00	107.00	107.00	107.00	107.00	107.00	107.00	107.00	107.00	1,280.00
AOI00150100163	5005201 - SESIONES DE ENTRENAMIENTO EN HABILIDADES SOCIALES PARA ADOLESCENTES, JOVENES Y ADULTOS	030301 - ANTABAMBA	PERSONA ATENDIDA	Muy Alta	2023	FISICO	5.00	5.00	5.00	5.00	5.00	5.00	5.00	5.00	5.00	5.00	5.00	5.00	60.00	
						COSTEO S/	80.00	80.00	80.00	80.00	80.00	80.00	80.00	80.00	80.00	81.00	81.00	81.00	81.00	964.00
					2024	FISICO	5.00	5.00	5.00	5.00	5.00	5.00	5.00	5.00	5.00	5.00	5.00	5.00	5.00	60.00
						COSTEO S/	80.00	80.00	80.00	80.00	80.00	80.00	80.00	80.00	80.00	81.00	81.00	81.00	81.00	964.00
					2025	FISICO	5.00	5.00	5.00	5.00	5.00	5.00	5.00	5.00	5.00	5.00	5.00	5.00	5.00	60.00
						COSTEO S/	80.00	80.00	80.00	80.00	80.00	80.00	80.00	80.00	80.00	81.00	81.00	81.00	81.00	964.00
AOI00150100164	5005202 - SESIONES DE ENTRENAMIENTO EN HABILIDADES SOCIALES PARA NIÑAS, NIÑOS	030301 - ANTABAMBA	PERSONA ATENDIDA	Muy Alta	2023	FISICO	5.00	5.00	5.00	5.00	15.00	10.00	5.00	5.00	10.00	5.00	15.00	10.00	95.00	
						COSTEO S/	81.00	81.00	81.00	81.00	82.00	82.00	82.00	82.00	82.00	82.00	82.00	82.00	82.00	980.00
					2024	FISICO	5.00	5.00	5.00	5.00	15.00	10.00	5.00	5.00	10.00	5.00	15.00	10.00	95.00	
						COSTEO S/	81.00	81.00	81.00	81.00	82.00	82.00	82.00	82.00	82.00	82.00	82.00	82.00	82.00	980.00
					2025	FISICO	5.00	5.00	5.00	5.00	15.00	10.00	5.00	5.00	10.00	5.00	15.00	10.00	95.00	
						COSTEO S/	81.00	81.00	81.00	81.00	82.00	82.00	82.00	82.00	82.00	82.00	82.00	82.00	82.00	980.00
AOI00150100175	5005926 TAMIZAJE DE 3 A 17 AÑOS CON DÉFICIT DE SUS HABILIDADES SOCIALES TRASTORNOS MENTALES Y DEL COMPORTAMIENTO Y/O DE PROBLEMAS PSICOSOCIALES PROPIOS DE LA INFANCIA.	030301 - ANTABAMBA	PERSONA TAMIZADA	Muy Alta	2023	FISICO	23.00	23.00	23.00	23.00	23.00	23.00	23.00	24.00	24.00	24.00	24.00	24.00	281.00	
						COSTEO S/	80.00	190.00	120.00	80.00	83.00	300.00	80.00	83.00	380.00	84.00	120.00	300.00	1,900.00	
					2024	FISICO	23.00	23.00	23.00	23.00	23.00	23.00	23.00	24.00	24.00	24.00	24.00	24.00	24.00	281.00
						COSTEO S/	80.00	190.00	120.00	80.00	83.00	300.00	80.00	83.00	380.00	84.00	120.00	300.00	1,900.00	
					2025	FISICO	23.00	23.00	23.00	23.00	23.00	23.00	23.00	24.00	24.00	24.00	24.00	24.00	24.00	281.00
						COSTEO S/	80.00	190.00	120.00	80.00	83.00	300.00	80.00	83.00	380.00	84.00	120.00	300.00	1,900.00	

POI MultiAnual con Programación Física y Costeo

							COSTEO S/	80.00	190.00	120.00	80.00	83.00	300.00	80.00	83.00	380.00	84.00	120.00	300.00	1,900.00					
AOI00150100206	5005184 - DESARROLLO DE NORMAS Y GUIAS TECNICAS PARA EL ABORDAJE DE TRASTORNOS MENTALES Y PROBLEMAS DE PSICOSOCIALES	030301 - ANTABAMBA	NORMA	Muy Alta	2023	FISICO	0.00	0.00	0.00	0.00	0.00	1.00	0.00	0.00	0.00	0.00	1.00	0.00	0.00	2.00					
						COSTEO S/	0.00	0.00	0.00	0.00	0.00	800.00	0.00	0.00	0.00	0.00	0.00	0.00	0.00	0.00	0.00	800.00			
					2024	FISICO	0.00	0.00	0.00	0.00	0.00	1.00	0.00	0.00	0.00	0.00	0.00	1.00	0.00	0.00	0.00	0.00	2.00		
						COSTEO S/	0.00	0.00	0.00	0.00	0.00	800.00	0.00	0.00	0.00	0.00	0.00	0.00	0.00	0.00	0.00	0.00	800.00		
					2025	FISICO	0.00	0.00	0.00	0.00	0.00	1.00	0.00	0.00	0.00	0.00	0.00	1.00	0.00	0.00	0.00	0.00	2.00		
	COSTEO S/	0.00	0.00	0.00	0.00	0.00	800.00	0.00	0.00	0.00	0.00	0.00	0.00	0.00	0.00	0.00	0.00	0.00	800.00						
AOI00150100207	5005192 - INTERVENCIONES BREVES MOTIVACIONALES PARA PERSONAS CON CONSUMO PERJUDICIAL DEL ALCOHOL Y TABACO.	030301 - ANTABAMBA	PERSONA TRATADA	Muy Alta	2023	FISICO	0.00	0.00	13.00	0.00	0.00	13.00	0.00	0.00	13.00	0.00	0.00	0.00	0.00	14.00	53.00				
						COSTEO S/	0.00	0.00	220.00	0.00	0.00	220.00	0.00	0.00	220.00	0.00	0.00	220.00	0.00	0.00	0.00	20.00	680.00		
					2024	FISICO	0.00	0.00	13.00	0.00	0.00	13.00	0.00	0.00	13.00	0.00	0.00	13.00	0.00	0.00	0.00	14.00	53.00		
						COSTEO S/	0.00	0.00	220.00	0.00	0.00	220.00	0.00	0.00	220.00	0.00	0.00	220.00	0.00	0.00	0.00	0.00	20.00	680.00	
					2025	FISICO	0.00	0.00	13.00	0.00	0.00	13.00	0.00	0.00	13.00	0.00	0.00	13.00	0.00	0.00	0.00	0.00	14.00	53.00	
	COSTEO S/	0.00	0.00	220.00	0.00	0.00	220.00	0.00	0.00	220.00	0.00	0.00	220.00	0.00	0.00	0.00	0.00	20.00	680.00						
AOI00150100214	5005190 - TRATAMIENTO AMBULATORIO DE PERSONAS CON DEPRESIÓN	030301 - ANTABAMBA	PERSONA TRATADA	Muy Alta	2023	FISICO	11.00	11.00	11.00	11.00	11.00	11.00	12.00	12.00	12.00	12.00	12.00	12.00	12.00	12.00	138.00				
						COSTEO S/	105.00	105.00	105.00	105.00	105.00	105.00	105.00	105.00	105.00	105.00	105.00	105.00	105.00	105.00	105.00	110.00	110.00	1,270.00	
					2024	FISICO	11.00	11.00	11.00	11.00	11.00	11.00	12.00	12.00	12.00	12.00	12.00	12.00	12.00	12.00	12.00	12.00	12.00	138.00	
						COSTEO S/	105.00	105.00	105.00	105.00	105.00	105.00	105.00	105.00	105.00	105.00	105.00	105.00	105.00	105.00	105.00	105.00	110.00	110.00	1,270.00
					2025	FISICO	11.00	11.00	11.00	11.00	11.00	11.00	12.00	12.00	12.00	12.00	12.00	12.00	12.00	12.00	12.00	12.00	12.00	138.00	
	COSTEO S/	105.00	105.00	105.00	105.00	105.00	105.00	105.00	105.00	105.00	105.00	105.00	105.00	105.00	105.00	105.00	105.00	110.00	110.00	1,270.00					
AOI00150100216	5005927 - TRATAMIENTO AMBULATORIO DE NIÑOS Y NIÑAS Y ADOLESCENTES DE 0 A 17 AÑOS POR TRASTORNOS MENTALES Y DEL COMPORTAMIENTO.	030301 - ANTABAMBA	PERSONA TRATADA	Muy Alta	2023	FISICO	0.00	0.00	0.00	0.00	0.00	1.00	0.00	1.00	1.00	1.00	1.00	0.00	1.00	1.00					
						COSTEO S/	0.00	0.00	0.00	0.00	0.00	0.00	0.00	433.00	0.00	433.00	0.00	434.00	1,300.00						
					2024	FISICO	0.00	0.00	0.00	0.00	0.00	1.00	0.00	1.00	1.00	1.00	0.00	1.00	1.00						
						COSTEO S/	0.00	0.00	0.00	0.00	0.00	0.00	0.00	433.00	0.00	433.00	0.00	434.00	1,300.00						
					2025	FISICO	0.00	0.00	0.00	0.00	0.00	1.00	0.00	1.00	1.00	1.00	0.00	1.00	1.00						
	COSTEO S/	0.00	0.00	0.00	0.00	0.00	0.00	0.00	433.00	0.00	433.00	0.00	434.00	1,300.00											
AOI00150100219	0070606 - TAMIZAJE PARA DETECTAR VIOLENCIA FAMILIAR EN PERSONAS MAYORES DE 18 AÑOS	030301 - ANTABAMBA	ACCION	Muy Alta	2023	FISICO	450.00	450.00	318.00	450.00	318.00	319.00	450.00	319.00	450.00	319.00	319.00	319.00	319.00	319.00	4,481.00				
						COSTEO S/	85.00	85.00	85.00	85.00	85.00	85.00	85.00	85.00	85.00	85.00	85.00	85.00	85.00	85.00	85.00	85.00	1,020.00		
					2024	FISICO	450.00	450.00	318.00	450.00	318.00	319.00	450.00	319.00	450.00	319.00	319.00	319.00	319.00	319.00	319.00	319.00	4,481.00		
						COSTEO S/	85.00	85.00	85.00	85.00	85.00	85.00	85.00	85.00	85.00	85.00	85.00	85.00	85.00	85.00	85.00	85.00	85.00	1,020.00	
					2025	FISICO	450.00	450.00	318.00	450.00	318.00	319.00	450.00	319.00	450.00	319.00	319.00	319.00	319.00	319.00	319.00	319.00	4,481.00		
	COSTEO S/	85.00	85.00	85.00	85.00	85.00	85.00	85.00	85.00	85.00	85.00	85.00	85.00	85.00	85.00	85.00	85.00	85.00	1,020.00						

AEI.01.10 - ATENCIÓN AMBULATORIA DE EMERGENCIAS Y URGENCIAS MÉDICAS EN EL DEPARTAMENTO.

CODIGO	ACTIVIDAD OPERATIVA	UBIGEO	U.M.	PRIORIDAD	PERIODO MULTIANUAL	PROGRAMACION MENSUAL												TOTAL ANUAL			
						META	01	02	03	04	05	06	07	08	09	10	11		12		
AOI00150100143	5005138 - MONITOREO,	030301 -	INFORME	Muy Alta	2023	FISICO	0.00	0.00	0.00	1.00	0.00	1.00	0.00	1.00	0.00	1.00	0.00	1.00	0.00	1.00	5.00

POI MultiAnual con Programación Física y Costeo

	SUPERVISION Y EVALUACION DEL PROGRAMA PRESUPUESTAL	ANTABAMBA				COSTEO S/	0.00	0.00	0.00	360.00	0.00	360.00	0.00	360.00	0.00	360.00	1,800.00		
					2024	FISICO	0.00	0.00	0.00	1.00	0.00	1.00	0.00	1.00	0.00	1.00	5.00		
						COSTEO S/	0.00	0.00	0.00	360.00	0.00	360.00	0.00	360.00	0.00	360.00	1,800.00		
					2025	FISICO	0.00	0.00	0.00	1.00	0.00	1.00	0.00	1.00	0.00	1.00	5.00		
						COSTEO S/	0.00	0.00	0.00	360.00	0.00	360.00	0.00	360.00	0.00	360.00	1,800.00		
					2023	FISICO	0.00	0.00	0.00	8.00	0.00	0.00	9.00	0.00	0.00	0.00	8.00	25.00	
						COSTEO S/	0.00	0.00	0.00	166.67	0.00	0.00	166.66	0.00	0.00	0.00	166.67	500.00	
AOI00150100144	5005139 - ASISTENCIA TECNICA Y CAPACITACION	030301 - ANTABAMBA	PERSONA	Muy Alta	2024	FISICO	0.00	0.00	0.00	8.00	0.00	0.00	9.00	0.00	0.00	8.00	25.00		
						COSTEO S/	0.00	0.00	0.00	166.67	0.00	0.00	166.66	0.00	0.00	166.67	500.00		
					2025	FISICO	0.00	0.00	0.00	8.00	0.00	0.00	9.00	0.00	0.00	8.00	25.00		
						COSTEO S/	0.00	0.00	0.00	166.67	0.00	0.00	166.66	0.00	0.00	166.67	500.00		
					2023	FISICO	4.00	4.00	4.00	5.00	4.00	4.00	5.00	4.00	4.00	4.00	4.00	50.00	
						COSTEO S/	41.66	41.66	41.67	41.67	41.67	41.67	41.67	41.66	41.67	41.67	41.66	500.00	
AOI00150100147	5002825 - ATENCION DE URGENCIAS (PRIORIDAD III O IV) EN MODULOS DE ATENCION AMBULATORIA	030301 - ANTABAMBA	ATENCION	Muy Alta	2024	FISICO	4.00	4.00	4.00	5.00	4.00	4.00	5.00	4.00	4.00	4.00	4.00	50.00	
						COSTEO S/	41.66	41.66	41.67	41.67	41.67	41.67	41.67	41.66	41.67	41.67	41.66	500.00	
					2025	FISICO	4.00	4.00	4.00	5.00	4.00	4.00	5.00	4.00	4.00	4.00	4.00	50.00	
						COSTEO S/	41.66	41.66	41.67	41.67	41.67	41.67	41.67	41.66	41.67	41.67	41.66	500.00	
					2023	FISICO	20.00	21.00	20.00	21.00	21.00	21.00	21.00	21.00	21.00	21.00	21.00	250.00	
						COSTEO S/	41.66	41.66	41.67	41.67	41.67	41.67	41.67	41.66	41.67	41.67	41.66	500.00	
AOI00150100149	5005140 - COORDINACION Y SEGUIMIENTO DE LA REFERENCIA	030301 - ANTABAMBA	ATENCION	Muy Alta	2024	FISICO	20.00	21.00	20.00	21.00	21.00	21.00	21.00	21.00	21.00	21.00	21.00	250.00	
						COSTEO S/	41.66	41.66	41.67	41.67	41.67	41.67	41.67	41.66	41.67	41.67	41.66	500.00	
					2025	FISICO	20.00	21.00	20.00	21.00	21.00	21.00	21.00	21.00	21.00	21.00	21.00	250.00	
						COSTEO S/	41.66	41.66	41.67	41.67	41.67	41.67	41.67	41.66	41.67	41.67	41.66	500.00	
					2023	FISICO	14.00	14.00	15.00	14.00	14.00	15.00	14.00	14.00	15.00	14.00	14.00	15.00	172.00
						COSTEO S/	50.00	50.00	50.00	50.00	50.00	50.00	50.00	50.00	50.00	50.00	50.00	600.00	
AOI00150100150	5005902 - ATENCION DE LA EMERGENCIA Y URGENCIA BASICA	030301 - ANTABAMBA	ATENCION	Muy Alta	2024	FISICO	14.00	14.00	15.00	14.00	14.00	15.00	14.00	14.00	15.00	14.00	14.00	15.00	172.00
						COSTEO S/	50.00	50.00	50.00	50.00	50.00	50.00	50.00	50.00	50.00	50.00	50.00	600.00	
					2025	FISICO	14.00	14.00	15.00	14.00	14.00	15.00	14.00	14.00	15.00	14.00	14.00	15.00	172.00
						COSTEO S/	50.00	50.00	50.00	50.00	50.00	50.00	50.00	50.00	50.00	50.00	50.00	600.00	
					2023	FISICO	14.00	14.00	15.00	14.00	14.00	15.00	14.00	14.00	15.00	14.00	14.00	15.00	172.00
						COSTEO S/	50.00	50.00	50.00	50.00	50.00	50.00	50.00	50.00	50.00	50.00	50.00	600.00	
AOI00150100156	5005906 - SERVICIO DE TRANSPORTE ASISTIDO DE LA EMERGENCIA TERRESTRE	030301 - ANTABAMBA	ATENCION	Muy Alta	2024	FISICO	14.00	14.00	15.00	14.00	14.00	15.00	14.00	14.00	15.00	14.00	14.00	15.00	172.00
						COSTEO S/	50.00	50.00	50.00	50.00	50.00	50.00	50.00	50.00	50.00	50.00	50.00	600.00	
					2025	FISICO	14.00	14.00	15.00	14.00	14.00	15.00	14.00	14.00	15.00	14.00	14.00	15.00	172.00
						COSTEO S/	50.00	50.00	50.00	50.00	50.00	50.00	50.00	50.00	50.00	50.00	50.00	600.00	

OEI.04 - ALCANZAR EL ACCESO UNIVERSAL; SOSTENIBLE Y DE CALIDAD A LOS SERVICIOS DE SANEAMIENTO EN LA REGIÓN DE APURÍMAC																					
AEI.04.02 - SERVICIO DE AGUA DE CALIDAD PARA LA POBLACIÓN																					
CODIGO	ACTIVIDAD OPERATIVA	UBIGEO	U.M.	PRIORIDAD	PERIODO MULTIANUAL	PROGRAMACION MENSUAL												TOTAL ANUAL			
						META	01	02	03	04	05	06	07	08	09	10	11		12		
AOI00150100053	3326001 - INSPECCION SANITARIA DE SISTEMAS DE AGUA	030300 - MULTIDISTRITAL	CENTRO POBLADO	Muy Alta	2023	FISICO	0.00	0.00	10.00	16.00	0.00	0.00	0.00	0.00	10.00	16.00	0.00	0.00	26.00		
						COSTEO S/	2,274.35	2,274.35	3,109.35	3,109.35	2,274.35	2,274.35	2,274.35	2,274.35	3,109.35	3,109.35	2,274.35	2,274.35	30,632.20		
					2024	FISICO	0.00	0.00	10.00	16.00	0.00	0.00	0.00	0.00	10.00	16.00	0.00	0.00	26.00		
						COSTEO S/	2,274.35	2,274.35	3,109.35	3,109.35	2,274.35	2,274.35	2,274.35	2,274.35	3,109.35	3,109.35	2,274.35	2,274.35	30,632.20		
					2025	FISICO	0.00	0.00	10.00	16.00	0.00	0.00	0.00	0.00	10.00	16.00	0.00	0.00	26.00		
						COSTEO S/	2,274.35	2,274.35	3,109.35	3,109.35	2,274.35	2,274.35	2,274.35	2,274.35	3,109.35	3,109.35	2,274.35	2,274.35	30,632.20		
AOI00150100054	3326002 - MONITOREO DE PARAMETROS DE CAMPO ZONA URBANA	030300 - MULTIDISTRITAL	CENTRO POBLADO	Muy Alta	2023	FISICO	5.00	5.00	5.00	5.00	5.00	5.00	5.00	5.00	5.00	5.00	5.00	5.00	5.00		
						COSTEO S/	2,552.35	2,552.35	2,552.35	2,552.35	2,552.35	2,552.35	2,552.35	2,552.35	2,552.35	2,553.35	2,553.35	2,553.35	2,553.35	30,632.20	
					2024	FISICO	5.00	5.00	5.00	5.00	5.00	5.00	5.00	5.00	5.00	5.00	5.00	5.00	5.00	5.00	
						COSTEO S/	2,552.35	2,552.35	2,552.35	2,552.35	2,552.35	2,552.35	2,552.35	2,552.35	2,552.35	2,552.35	2,553.35	2,553.35	2,553.35	2,553.35	30,632.20
					2025	FISICO	5.00	5.00	5.00	5.00	5.00	5.00	5.00	5.00	5.00	5.00	5.00	5.00	5.00	5.00	
						COSTEO S/	2,552.35	2,552.35	2,552.35	2,552.35	2,552.35	2,552.35	2,552.35	2,552.35	2,552.35	2,552.35	2,553.35	2,553.35	2,553.35	2,553.35	30,632.20
AOI00150100055	3326003 - MONITOREO DE PARAMETROS DE CAMPO ZONA RURAL	030300 - MULTIDISTRITAL	CENTRO POBLADO	Muy Alta	2023	FISICO	23.00	23.00	23.00	23.00	23.00	23.00	23.00	23.00	23.00	23.00	23.00	23.00	23.00	23.00	
						COSTEO S/	2,552.35	2,552.35	2,552.35	2,552.35	2,552.35	2,552.35	2,552.35	2,552.35	2,552.35	2,552.35	2,552.35	2,553.35	2,553.35	2,553.35	2,553.35
					2024	FISICO	23.00	23.00	23.00	23.00	23.00	23.00	23.00	23.00	23.00	23.00	23.00	23.00	23.00	23.00	
						COSTEO S/	2,552.35	2,552.35	2,552.35	2,552.35	2,552.35	2,552.35	2,552.35	2,552.35	2,552.35	2,552.35	2,552.35	2,553.35	2,553.35	2,553.35	2,553.35
					2025	FISICO	23.00	23.00	23.00	23.00	23.00	23.00	23.00	23.00	23.00	23.00	23.00	23.00	23.00	23.00	
						COSTEO S/	2,552.35	2,552.35	2,552.35	2,552.35	2,552.35	2,552.35	2,552.35	2,552.35	2,552.35	2,552.35	2,552.35	2,553.35	2,553.35	2,553.35	2,553.35
AOI00150100056	3326010 - ANÁLISIS Y REPORTES DE RIESGOS SANITARIOS	030300 - MULTIDISTRITAL	INFORME	Muy Alta	2023	FISICO	1.00	1.00	1.00	1.00	1.00	1.00	1.00	1.00	1.00	1.00	1.00	1.00	1.00	12.00	
						COSTEO S/	2,552.35	2,552.35	2,552.35	2,552.35	2,552.35	2,552.35	2,552.35	2,552.35	2,552.35	2,552.35	2,553.35	2,553.35	2,553.35	2,553.35	30,632.20
					2024	FISICO	1.00	1.00	1.00	1.00	1.00	1.00	1.00	1.00	1.00	1.00	1.00	1.00	1.00	1.00	
						COSTEO S/	2,552.35	2,552.35	2,552.35	2,552.35	2,552.35	2,552.35	2,552.35	2,552.35	2,552.35	2,552.35	2,552.35	2,553.35	2,553.35	2,553.35	2,553.35
					2025	FISICO	1.00	1.00	1.00	1.00	1.00	1.00	1.00	1.00	1.00	1.00	1.00	1.00	1.00	1.00	
						COSTEO S/	2,552.35	2,552.35	2,552.35	2,552.35	2,552.35	2,552.35	2,552.35	2,552.35	2,552.35	2,552.35	2,552.35	2,553.35	2,553.35	2,553.35	2,553.35
AOI00150100057	3326011 - ASISTENCIA TÉCNICA EN DESINFECCIÓN Y COLORACIÓN EN CENTROS POBLADOS DEL ÁMBITO RURAL CON SISTEMAS DE ABASTECIMIENTO DE AGUA PARA CONSUMO HUMANO	030300 - MULTIDISTRITAL	PERSONA CAPACITADA	Muy Alta	2023	FISICO	0.00	0.00	0.00	14.00	15.00	0.00	0.00	0.00	0.00	13.00	15.00	0.00	57.00		
						COSTEO S/	2,274.35	2,274.35	5,614.35	2,274.35	2,274.35	2,274.35	2,274.35	2,274.35	2,274.35	2,274.35	2,274.35	2,274.35	2,274.35	30,632.20	
					2024	FISICO	0.00	0.00	0.00	14.00	15.00	0.00	0.00	0.00	0.00	13.00	15.00	0.00	57.00		
						COSTEO S/	2,274.35	2,274.35	5,614.35	2,274.35	2,274.35	2,274.35	2,274.35	2,274.35	2,274.35	2,274.35	2,274.35	2,274.35	2,274.35	30,632.20	
					2025	FISICO	0.00	0.00	0.00	14.00	15.00	0.00	0.00	0.00	0.00	13.00	15.00	0.00	57.00		
						COSTEO S/	2,274.35	2,274.35	5,614.35	2,274.35	2,274.35	2,274.35	2,274.35	2,274.35	2,274.35	2,274.35	2,274.35	2,274.35	2,274.35	30,632.20	
AOI00150100058	3330801 - PRACTICAS EN TECNICAS SEGURAS DE DESINFECCION DE AGUA Y	030300 - MULTIDISTRITAL	PERSONA CAPACITADA	Muy Alta	2023	FISICO	18.00	18.00	18.00	18.00	18.00	18.00	18.00	18.00	18.00	19.00	18.00	18.00	217.00		
						COSTEO	3,721.58	3,721.58	5,921.58	3,721.58	3,721.58	3,721.58	3,721.58	3,721.58	3,721.58	3,721.58	3,721.58	3,721.60	3,721.60	46,859.00	

POI MultiAnual con Programación Física y Costeo

CODIGO	ACTIVIDAD OPERATIVA	UBIGEO	U.M.	PRIORIDAD	PERIODO MULTIANUAL	PROGRAMACION MENSUAL												TOTAL ANUAL							
						META	01	02	03	04	05	06	07	08	09	10	11		12						
AOI00150100060	3330802 - ASISTENCIA TÉCNICA EN TRATAMIENTO DEL AGUA EN CENTROS POBLADOS SIN SISTEMAS DE ABASTECIMIENTO DE AGUA	030301 - ANTABAMBA	CENTRO POBLADO	Muy Alta	2024	S/ FISICO	18.00	18.00	18.00	18.00	18.00	18.00	18.00	18.00	18.00	18.00	19.00	18.00	18.00	217.00					
						S/ COSTEO	3,721.58	3,721.58	5,921.58	3,721.58	3,721.58	3,721.58	3,721.58	3,721.58	3,721.58	3,721.58	3,721.58	3,721.58	3,721.60	3,721.60	46,859.00				
					2025	S/ FISICO	18.00	18.00	18.00	18.00	18.00	18.00	18.00	18.00	18.00	18.00	18.00	19.00	18.00	18.00	217.00				
						S/ COSTEO	3,721.58	3,721.58	5,921.58	3,721.58	3,721.58	3,721.58	3,721.58	3,721.58	3,721.58	3,721.58	3,721.58	3,721.58	3,721.60	3,721.60	46,859.00				
					2023	S/ FISICO	36.00	35.00	35.00	35.00	35.00	35.00	35.00	35.00	35.00	35.00	35.00	35.00	35.00	35.00	36.00	36.00	423.00		
						S/ COSTEO	3,721.58	3,721.58	4,468.58	3,721.58	3,721.58	3,721.58	3,721.58	3,721.58	3,721.58	3,721.58	3,721.58	3,721.58	3,721.58	3,721.58	3,721.58	3,721.58	45,406.00		
2024	S/ FISICO	36.00	35.00	35.00	35.00	35.00	35.00	35.00	35.00	35.00	35.00	35.00	35.00	35.00	35.00	36.00	36.00	423.00							
	S/ COSTEO	3,721.58	3,721.58	4,468.58	3,721.58	3,721.58	3,721.58	3,721.58	3,721.58	3,721.58	3,721.58	3,721.58	3,721.58	3,721.58	3,721.58	3,721.58	3,721.58	45,406.00							
2025	S/ FISICO	36.00	35.00	35.00	35.00	35.00	35.00	35.00	35.00	35.00	35.00	35.00	35.00	35.00	35.00	36.00	36.00	423.00							
	S/ COSTEO	3,721.58	3,721.58	4,468.58	3,721.58	3,721.58	3,721.58	3,721.58	3,721.58	3,721.58	3,721.58	3,721.58	3,721.58	3,721.58	3,721.58	3,721.58	3,721.58	45,406.00							
OEI.07 - PROMOVER LA GESTIÓN DE RIESGO DE DESASTRES EN UN CONTEXTO DE CAMBIO CLIMÁTICO EN LA REGIÓN																									
AEI.07.03 - PLAN DE CONTINGENCIA EN GESTIÓN DE EMERGENCIA Y DESASTRES IMPLEMENTADOS EN EL DEPARTAMENTO.																									
CODIGO	ACTIVIDAD OPERATIVA	UBIGEO	U.M.	PRIORIDAD	PERIODO MULTIANUAL	PROGRAMACION MENSUAL												TOTAL ANUAL							
AOI00150100124	5004279 - MONITOREO, SUPERVISION Y EVALUACION DE PRODUCTOS Y ACTIVIDADES EN GESTION DE RIESGO DE DESASTRES	030301 - ANTABAMBA	INFORME TECNICO	Muy Alta	2023	S/ FISICO	0.00	0.00	1.00	0.00	0.00	1.00	0.00	0.00	1.00	0.00	0.00	1.00	0.00	1.00	4.00				
						S/ COSTEO	0.00	0.00	1,237.00	0.00	0.00	1,237.00	0.00	0.00	1,237.00	0.00	0.00	1,237.00	0.00	0.00	1,237.00	4,948.00			
					2024	S/ FISICO	0.00	0.00	1.00	0.00	0.00	1.00	0.00	0.00	1.00	0.00	0.00	1.00	0.00	0.00	1.00	0.00	1.00	4.00	
						S/ COSTEO	0.00	0.00	1,237.00	0.00	0.00	1,237.00	0.00	0.00	1,237.00	0.00	0.00	1,237.00	0.00	0.00	1,237.00	0.00	1,237.00	4,948.00	
					2025	S/ FISICO	0.00	0.00	1.00	0.00	0.00	1.00	0.00	0.00	1.00	0.00	0.00	1.00	0.00	0.00	1.00	0.00	1.00	4.00	
						S/ COSTEO	0.00	0.00	1,237.00	0.00	0.00	1,237.00	0.00	0.00	1,237.00	0.00	0.00	1,237.00	0.00	0.00	1,237.00	0.00	1,237.00	4,948.00	
AOI00150100126	5004280 - DESARROLLO DE INSTRUMENTOS ESTRATEGICOS PARA LA GESTION DEL RIESGO DE DESASTRES	030301 - ANTABAMBA	INFORME TECNICO	Muy Alta	2023	S/ FISICO	1.00	0.00	1.00	0.00	1.00	1.00	1.00	1.00	0.00	1.00	1.00	0.00	1.00	0.00	1.00	8.00			
						S/ COSTEO	4,078.75	0.00	4,078.75	0.00	4,078.75	4,078.75	4,078.75	0.00	4,078.75	4,078.75	0.00	4,078.75	4,078.75	0.00	4,078.75	32,630.00			
					2024	S/ FISICO	1.00	0.00	1.00	0.00	1.00	1.00	1.00	1.00	0.00	1.00	1.00	0.00	1.00	1.00	0.00	1.00	0.00	1.00	8.00
						S/ COSTEO	4,078.75	0.00	4,078.75	0.00	4,078.75	4,078.75	4,078.75	0.00	4,078.75	4,078.75	0.00	4,078.75	4,078.75	0.00	4,078.75	32,630.00			
					2025	S/ FISICO	1.00	0.00	1.00	0.00	1.00	1.00	1.00	1.00	0.00	1.00	1.00	0.00	1.00	1.00	0.00	1.00	0.00	1.00	8.00
						S/ COSTEO	4,078.75	0.00	4,078.75	0.00	4,078.75	4,078.75	4,078.75	0.00	4,078.75	4,078.75	0.00	4,078.75	4,078.75	0.00	4,078.75	32,630.00			
AOI00150100132	5005560 - DESARROLLO DE SIMULACROS EN GESTION REACTIVA	030301 - ANTABAMBA	REPORTE	Muy Alta	2023	S/ FISICO	1.00	1.00	1.00	1.00	1.00	1.00	1.00	1.00	1.00	1.00	1.00	1.00	1.00	1.00	12.00				
						S/ COSTEO	475.00	476.00	476.00	476.00	476.00	476.00	476.00	476.00	476.00	476.00	476.00	476.00	476.00	476.00	475.00	5,710.00			
					2024	S/ FISICO	1.00	1.00	1.00	1.00	1.00	1.00	1.00	1.00	1.00	1.00	1.00	1.00	1.00	1.00	1.00	1.00	1.00	12.00	
						S/ COSTEO	475.00	476.00	476.00	476.00	476.00	476.00	476.00	476.00	476.00	476.00	476.00	476.00	476.00	476.00	476.00	475.00	5,710.00		
					2025	S/ FISICO	1.00	1.00	1.00	1.00	1.00	1.00	1.00	1.00	1.00	1.00	1.00	1.00	1.00	1.00	1.00	1.00	1.00	12.00	
						S/ COSTEO	475.00	476.00	476.00	476.00	476.00	476.00	476.00	476.00	476.00	476.00	476.00	476.00	476.00	476.00	476.00	475.00	5,710.00		
AOI00150100135	5005561 - IMPLEMENTACION DE BRIGADAS PARA LA ATENCION FRENTE A EMERGENCIAS Y DESASTRES	030301 - ANTABAMBA	BRIGADA	Muy Alta	2023	S/ FISICO	0.00	0.00	0.00	0.00	1.00	0.00	0.00	0.00	0.00	0.00	0.00	0.00	0.00	0.00	1.00				
						S/ COSTEO	0.00	0.00	0.00	0.00	19,776.00	0.00	0.00	0.00	0.00	0.00	0.00	0.00	0.00	0.00	0.00	19,776.00			
					2024	S/ FISICO	0.00	0.00	0.00	0.00	1.00	0.00	0.00	0.00	0.00	0.00	0.00	0.00	0.00	0.00	0.00	0.00	0.00	1.00	
						S/ COSTEO	0.00	0.00	0.00	0.00	19,776.00	0.00	0.00	0.00	0.00	0.00	0.00	0.00	0.00	0.00	0.00	0.00	0.00	19,776.00	

POI MultiAnual con Programación Física y Costeo

						S/														
					2025	FISICO	0.00	0.00	0.00	0.00	1.00	0.00	0.00	0.00	0.00	0.00	0.00	0.00	1.00	
						COSTEO	0.00	0.00	0.00	0.00	19,776.00	0.00	0.00	0.00	0.00	0.00	0.00	0.00	19,776.00	
						S/														
					2023	FISICO	0.00	0.00	0.00	0.00	0.00	1.00	0.00	0.00	0.00	0.00	0.00	0.00	1.00	
						COSTEO	0.00	0.00	0.00	0.00	0.00	3,800.00	0.00	0.00	0.00	0.00	0.00	0.00	3,800.00	
						S/														
					2024	FISICO	0.00	0.00	0.00	0.00	0.00	1.00	0.00	0.00	0.00	0.00	0.00	0.00	1.00	
						COSTEO	0.00	0.00	0.00	0.00	0.00	3,800.00	0.00	0.00	0.00	0.00	0.00	0.00	3,800.00	
						S/														
					2025	FISICO	0.00	0.00	0.00	0.00	0.00	1.00	0.00	0.00	0.00	0.00	0.00	0.00	1.00	
						COSTEO	0.00	0.00	0.00	0.00	0.00	3,800.00	0.00	0.00	0.00	0.00	0.00	0.00	3,800.00	
						S/														
					2023	FISICO	0.00	0.00	0.00	0.00	12.00	0.00	0.00	0.00	13.00	0.00	0.00	0.00	25.00	
						COSTEO	0.00	0.00	0.00	0.00	650.00	0.00	0.00	0.00	650.00	0.00	0.00	0.00	1,300.00	
						S/														
					2024	FISICO	0.00	0.00	0.00	0.00	12.00	0.00	0.00	0.00	13.00	0.00	0.00	0.00	25.00	
						COSTEO	0.00	0.00	0.00	0.00	650.00	0.00	0.00	0.00	650.00	0.00	0.00	0.00	1,300.00	
						S/														
					2025	FISICO	0.00	0.00	0.00	0.00	12.00	0.00	0.00	0.00	13.00	0.00	0.00	0.00	25.00	
						COSTEO	0.00	0.00	0.00	0.00	650.00	0.00	0.00	0.00	650.00	0.00	0.00	0.00	1,300.00	
						S/														
					2023	FISICO	0.00	0.00	0.00	0.00	30.00	0.00	0.00	0.00	30.00	0.00	0.00	0.00	60.00	
						COSTEO	0.00	0.00	0.00	0.00	850.00	0.00	0.00	0.00	850.00	0.00	0.00	0.00	1,700.00	
						S/														
					2024	FISICO	0.00	0.00	0.00	0.00	30.00	0.00	0.00	0.00	30.00	0.00	0.00	0.00	60.00	
						COSTEO	0.00	0.00	0.00	0.00	850.00	0.00	0.00	0.00	850.00	0.00	0.00	0.00	1,700.00	
						S/														
					2025	FISICO	0.00	0.00	0.00	0.00	30.00	0.00	0.00	0.00	30.00	0.00	0.00	0.00	60.00	
						COSTEO	0.00	0.00	0.00	0.00	850.00	0.00	0.00	0.00	850.00	0.00	0.00	0.00	1,700.00	
						S/														
					2023	FISICO	1.00	1.00	1.00	1.00	1.00	1.00	1.00	1.00	1.00	1.00	1.00	1.00	1.00	
						COSTEO	4,257.00	4,257.00	4,257.00	4,257.00	4,257.00	4,257.00	4,257.00	4,257.00	4,257.00	4,257.00	4,257.00	4,257.00	4,261.00	51,088.00
						S/														
					2024	FISICO	1.00	1.00	1.00	1.00	1.00	1.00	1.00	1.00	1.00	1.00	1.00	1.00	1.00	
						COSTEO	4,257.00	4,257.00	4,257.00	4,257.00	4,257.00	4,257.00	4,257.00	4,257.00	4,257.00	4,257.00	4,257.00	4,261.00	51,088.00	
						S/														
					2025	FISICO	1.00	1.00	1.00	1.00	1.00	1.00	1.00	1.00	1.00	1.00	1.00	1.00	1.00	
						COSTEO	4,257.00	4,257.00	4,257.00	4,257.00	4,257.00	4,257.00	4,257.00	4,257.00	4,257.00	4,257.00	4,257.00	4,261.00	51,088.00	
						S/														
					2023	FISICO	1.00	1.00	1.00	1.00	1.00	1.00	1.00	1.00	1.00	1.00	1.00	1.00	1.00	
						COSTEO	30,752.00	30,752.00	30,752.00	30,752.00	30,752.00	30,752.00	30,752.00	30,752.00	30,752.00	30,752.00	30,752.00	30,752.00	30,762.00	369,034.00
						S/														
					2024	FISICO	1.00	1.00	1.00	1.00	1.00	1.00	1.00	1.00	1.00	1.00	1.00	1.00	1.00	
						COSTEO	30,752.00	30,752.00	30,752.00	30,752.00	30,752.00	30,752.00	30,752.00	30,752.00	30,752.00	30,752.00	30,752.00	30,762.00	369,034.00	
						S/														
					2025	FISICO	1.00	1.00	1.00	1.00	1.00	1.00	1.00	1.00	1.00	1.00	1.00	1.00	1.00	
						COSTEO	30,752.00	30,752.00	30,752.00	30,752.00	30,752.00	30,752.00	30,752.00	30,752.00	30,752.00	30,752.00	30,752.00	30,762.00	369,034.00	
						S/														

OEI.09 - FORTALECER LA GESTIÓN INSTITUCIONAL DEL GOBIERNO REGIONAL DE APURÍMAC

AEI.09.03 - GESTIÓN INSTITUCIONAL POR RESULTADOS IMPLEMENTADA EN LA ENTIDAD

POI MultiAnual con Programación Física y Costeo

CODIGO	ACTIVIDAD OPERATIVA	UBIGEO	U.M.	PRIORIDAD	PERIODO MULTIANUAL	PROGRAMACION MENSUAL												TOTAL ANUAL				
						META	01	02	03	04	05	06	07	08	09	10	11		12			
AOI00150100027	ACCIONES CENTRALES - ACCIONES ADMINISTRATIVAS	030301 - ANTABAMBA	ACCION	Muy Alta	2023	FISICO	1.00	1.00	1.00	1.00	1.00	1.00	1.00	1.00	1.00	1.00	1.00	1.00	12.00			
						COSTEO S/	4,447.16	4,447.16	4,447.16	4,447.16	4,447.17	4,447.17	4,447.17	4,447.17	4,447.17	4,447.17	4,447.17	4,447.17	4,447.17	53,366.00		
					2024	FISICO	1.00	1.00	1.00	1.00	1.00	1.00	1.00	1.00	1.00	1.00	1.00	1.00	1.00	1.00	1.00	12.00
						COSTEO S/	4,447.16	4,447.16	4,447.16	4,447.16	4,447.17	4,447.17	4,447.17	4,447.17	4,447.17	4,447.17	4,447.17	4,447.17	4,447.17	4,447.17	53,366.00	
					2025	FISICO	1.00	1.00	1.00	1.00	1.00	1.00	1.00	1.00	1.00	1.00	1.00	1.00	1.00	1.00	1.00	12.00
						COSTEO S/	4,447.16	4,447.16	4,447.16	4,447.16	4,447.17	4,447.17	4,447.17	4,447.17	4,447.17	4,447.17	4,447.17	4,447.17	4,447.17	4,447.17	53,366.00	
AOI00150100028	ACCIONES CENTRALES - ATENCIÓN BÁSICA	030301 - ANTABAMBA	ACCION	Muy Alta	2023	FISICO	1.00	1.00	1.00	1.00	1.00	1.00	1.00	1.00	1.00	1.00	1.00	1.00	12.00			
						COSTEO S/	31,934.16	31,934.16	31,934.16	31,934.16	31,934.17	31,934.17	31,934.17	31,934.17	31,934.17	31,934.17	31,934.17	31,934.17	31,934.17	383,210.00		
					2024	FISICO	1.00	1.00	1.00	1.00	1.00	1.00	1.00	1.00	1.00	1.00	1.00	1.00	1.00	1.00	12.00	
						COSTEO S/	31,934.16	31,934.16	31,934.16	31,934.16	31,934.17	31,934.17	31,934.17	31,934.17	31,934.17	31,934.17	31,934.17	31,934.17	31,934.17	31,934.17	383,210.00	
					2025	FISICO	1.00	1.00	1.00	1.00	1.00	1.00	1.00	1.00	1.00	1.00	1.00	1.00	1.00	1.00	12.00	
						COSTEO S/	31,934.16	31,934.16	31,934.16	31,934.16	31,934.17	31,934.17	31,934.17	31,934.17	31,934.17	31,934.17	31,934.17	31,934.17	31,934.17	31,934.17	383,210.00	
AOI00150100029	ACCIONES CENTRALES - GESTIÓN ADMINISTRATIVA	030301 - ANTABAMBA	ACCION	Muy Alta	2023	FISICO	1.00	1.00	1.00	1.00	1.00	1.00	1.00	1.00	1.00	1.00	1.00	1.00	12.00			
						COSTEO S/	4,961.16	4,961.16	4,961.16	4,961.16	4,961.17	4,961.17	4,961.17	4,961.17	4,961.17	4,961.17	4,961.17	4,961.17	4,961.17	59,534.00		
					2024	FISICO	1.00	1.00	1.00	1.00	1.00	1.00	1.00	1.00	1.00	1.00	1.00	1.00	1.00	1.00	12.00	
						COSTEO S/	4,961.16	4,961.16	4,961.16	4,961.16	4,961.17	4,961.17	4,961.17	4,961.17	4,961.17	4,961.17	4,961.17	4,961.17	4,961.17	59,534.00		
					2025	FISICO	1.00	1.00	1.00	1.00	1.00	1.00	1.00	1.00	1.00	1.00	1.00	1.00	1.00	1.00	12.00	
						COSTEO S/	4,961.16	4,961.16	4,961.16	4,961.16	4,961.17	4,961.17	4,961.17	4,961.17	4,961.17	4,961.17	4,961.17	4,961.17	4,961.17	59,534.00		
AOI00150100030	ACCIONES CENTRALES - GESTIÓN DE RECURSOS HUMANOS	030301 - ANTABAMBA	ACCION	Muy Alta	2023	FISICO	1.00	1.00	1.00	1.00	1.00	1.00	1.00	1.00	1.00	1.00	1.00	1.00	12.00			
						COSTEO S/	42,232.91	42,232.91	42,232.91	42,232.91	42,232.92	42,232.92	42,232.92	42,232.92	42,232.92	42,232.92	42,232.92	42,232.92	42,232.92	506,795.00		
					2024	FISICO	1.00	1.00	1.00	1.00	1.00	1.00	1.00	1.00	1.00	1.00	1.00	1.00	1.00	1.00	12.00	
						COSTEO S/	42,232.91	42,232.91	42,232.91	42,232.91	42,232.92	42,232.92	42,232.92	42,232.92	42,232.92	42,232.92	42,232.92	42,232.92	42,232.92	506,795.00		
					2025	FISICO	1.00	1.00	1.00	1.00	1.00	1.00	1.00	1.00	1.00	1.00	1.00	1.00	1.00	1.00	12.00	
						COSTEO S/	42,232.91	42,232.91	42,232.91	42,232.91	42,232.92	42,232.92	42,232.92	42,232.92	42,232.92	42,232.92	42,232.92	42,232.92	42,232.92	506,795.00		
AOI00150100031	ATENCIÓN MEDICA BÁSICA	030301 - ANTABAMBA	ACCION	Muy Alta	2023	FISICO	1.00	1.00	1.00	1.00	1.00	1.00	1.00	1.00	1.00	1.00	1.00	1.00	12.00			
						COSTEO S/	21,465.52	21,465.52	21,465.52	21,465.52	21,465.53	21,465.53	21,465.53	21,465.53	21,465.53	21,465.53	21,465.53	21,465.53	21,465.53	257,586.32		
					2024	FISICO	1.00	1.00	1.00	1.00	1.00	1.00	1.00	1.00	1.00	1.00	1.00	1.00	1.00	1.00	12.00	
						COSTEO S/	21,465.52	21,465.52	21,465.52	21,465.52	21,465.53	21,465.53	21,465.53	21,465.53	21,465.53	21,465.53	21,465.53	21,465.53	21,465.53	21,465.53	257,586.32	
					2025	FISICO	1.00	1.00	1.00	1.00	1.00	1.00	1.00	1.00	1.00	1.00	1.00	1.00	1.00	1.00	12.00	
						COSTEO S/	21,465.52	21,465.52	21,465.52	21,465.52	21,465.53	21,465.53	21,465.53	21,465.53	21,465.53	21,465.53	21,465.53	21,465.53	21,465.53	21,465.53	257,586.32	
AOI00150100245	ACCIONES CENTRALES GESTIÓN DE RECURSOS HUMANOS	030301 - ANTABAMBA	ACCION	Muy Alta	2023	FISICO	1.00	1.00	1.00	1.00	1.00	1.00	1.00	1.00	1.00	1.00	1.00	1.00	12.00			
						COSTEO S/	18,351.00	18,351.00	18,351.00	18,351.00	18,351.00	18,351.00	18,351.00	18,351.00	18,351.00	18,351.00	18,351.00	18,351.00	18,351.00	220,216.00		
					2024	FISICO	1.00	1.00	1.00	1.00	1.00	1.00	1.00	1.00	1.00	1.00	1.00	1.00	1.00	1.00	12.00	
						COSTEO S/	18,351.00	18,351.00	18,351.00	18,351.00	18,351.00	18,351.00	18,351.00	18,351.00	18,351.00	18,351.00	18,351.00	18,351.00	18,351.00	18,351.00	220,216.00	

POI MultiAnual con Programación Física y Costeo

2025	FISICO	1.00	1.00	1.00	1.00	1.00	1.00	1.00	1.00	1.00	1.00	1.00	1.00	12.00
	COSTEO	18,351.00	18,351.00	18,351.00	18,351.00	18,351.00	18,351.00	18,351.00	18,351.00	18,352.00	18,352.00	18,352.00	18,352.00	220,216.00
	S/													

COSTEO TOTAL AÑO 2023 S/ 7,753,444.77
COSTEO TOTAL AÑO 2024 S/ 7,753,444.77
COSTEO TOTAL AÑO 2025 S/ 7,753,444.77

U.M. = Unidad de Medida

FIRMA

Anexo B-4
PLAN OPERATIVO INSTITUCIONAL (20 Mayo 2022)
Año : 2023 - 2025

Periodo POI Multianual 2023 - 2025
 Nivel de Gobierno R - GOBIERNOS REGIONALES
 Sector 99 - GOBIERNOS REGIONALES
 Pliego 442 - GOBIERNO REGIONAL DEL DEPARTAMENTO DE APURIMAC
 Unidad Ejecutora 001500 - GOB. REG. APURIMAC - RED DE SALUD COTABAMBAS

CENTRO DE COSTO: 1 - DIRECCION DE RED DE SALUD

OEI.01 - BRINDAR SERVICIOS DE SALUD PREVENTIVA PROMOCIONAL; RECUPERATIVA Y DE REHABILITACIÓN A LA POBLACIÓN DE APURÍMAC.

AEI.01.01 - SERVICIOS DE SALUD RENOVADOS QUE BRINDEN ATENCIÓN CON ESTÁNDARES DE CALIDAD A LA POBLACIÓN

CODIGO	ACTIVIDAD OPERATIVA	UBIGEO	U.M.	PRIORIDAD	PERIODO MULTIANUAL	PROGRAMACION MENSUAL												TOTAL ANUAL	
						META	01	02	03	04	05	06	07	08	09	10	11		12
AOI00150000871	5005192 - INTERVENCIONES BREVES MOTIVACIONALES PARA PERSONAS CON CONSUMO PERJUDICIAL DEL ALCOHOL Y TABACO.	030501 - TAMBOBAMBA	PERSONA ATENDIDA	Muy Alta	2023	FISICO	2.00	2.00	2.00	2.00	2.00	2.00	3.00	3.00	3.00	3.00	3.00	3.00	30.00
						COSTEO S/	3,809.05	3,809.05	3,809.04	3,809.04	3,809.04	3,809.04	3,809.04	3,809.04	3,809.04	3,809.04	3,809.04	3,809.04	3,809.04
					2024	FISICO	2.00	2.00	2.00	2.00	2.00	3.00	3.00	3.00	3.00	3.00	3.00	3.00	30.00
						COSTEO S/	500.00	500.00	500.00	500.00	500.00	500.00	500.00	500.00	500.00	500.00	500.00	500.00	6,000.00
2025	FISICO	2.00	2.00	2.00	2.00	2.00	3.00	3.00	3.00	3.00	3.00	3.00	3.00	30.00					
	COSTEO S/	500.00	500.00	500.00	500.00	500.00	500.00	500.00	500.00	500.00	500.00	500.00	500.00	6,000.00					
AOI00150000872	0070617 - INTERVENCIÓN PARA PERSONAS CON DEPENDENCIA DEL ALCOHOL Y TABACO	030501 - TAMBOBAMBA	PERSONA ATENDIDA	Muy Alta	2023	FISICO	3.00	3.00	3.00	3.00	3.00	3.00	3.00	3.00	4.00	4.00	4.00	4.00	40.00
						COSTEO S/	3,809.05	3,809.05	3,809.04	3,809.04	3,809.04	3,809.04	3,809.04	3,809.04	3,809.04	3,809.04	3,809.04	3,809.04	45,708.50
					2024	FISICO	3.00	3.00	3.00	3.00	3.00	3.00	3.00	4.00	4.00	4.00	4.00	40.00	
						COSTEO S/	500.00	500.00	500.00	500.00	500.00	500.00	500.00	500.00	500.00	500.00	500.00	6,000.00	
2025	FISICO	3.00	3.00	3.00	3.00	3.00	3.00	3.00	4.00	4.00	4.00	4.00	40.00						
	COSTEO S/	500.00	500.00	500.00	500.00	500.00	500.00	500.00	500.00	500.00	500.00	500.00	6,000.00						
AOI00150000874	5005194 - REHABILITACION PSICOSOCIAL DE PERSONAS CON TRASTORNOS DEL COMPORTAMIENTO DEBIDO AL CONSUMO DE ALCOHOL	030501 - TAMBOBAMBA	PERSONA ATENDIDA	Muy Alta	2023	FISICO	1.00	1.00	1.00	1.00	2.00	2.00	2.00	2.00	2.00	2.00	2.00	20.00	
						COSTEO S/	7,912.25	7,912.25	7,912.25	7,912.25	7,912.25	7,912.25	7,912.25	7,912.25	7,912.25	7,912.25	7,912.25	94,947.00	
					2024	FISICO	1.00	1.00	1.00	1.00	2.00	2.00	2.00	2.00	2.00	2.00	2.00	20.00	
						COSTEO S/	1,800.00	1,800.00	1,800.00	1,800.00	1,800.00	1,800.00	1,800.00	1,800.00	1,800.00	1,800.00	1,800.00	21,600.00	
2025	FISICO	1.00	1.00	1.00	1.00	2.00	2.00	2.00	2.00	2.00	2.00	2.00	20.00						
	COSTEO S/	1,800.00	1,800.00	1,800.00	1,800.00	1,800.00	1,800.00	1,800.00	1,800.00	1,800.00	1,800.00	1,800.00	21,600.00						
AOI00150000880	5005197 - REHABILITACION PSICOSOCIAL	030501 - TAMBOBAMBA	PERSONA ATENDIDA	Muy Alta	2023	FISICO	1.00	0.00	1.00	1.00	1.00	1.00	1.00	1.00	1.00	1.00	0.00	10.00	
						COSTEO S/	3,580.59	3,580.59	3,580.59	3,580.59	3,580.58	3,580.58	3,580.58	3,580.58	3,580.58	3,580.58	3,580.58	42,967.00	
					2024	FISICO	1.00	0.00	1.00	1.00	1.00	1.00	1.00	1.00	1.00	1.00	0.00	10.00	
						COSTEO S/	3,580.59	3,580.59	3,580.59	3,580.59	3,580.58	3,580.58	3,580.58	3,580.58	3,580.58	3,580.58	3,580.58	42,967.00	
2025	FISICO	1.00	0.00	1.00	1.00	1.00	1.00	1.00	1.00	1.00	1.00	0.00	10.00						
	COSTEO S/	3,580.59	3,580.59	3,580.59	3,580.59	3,580.58	3,580.58	3,580.58	3,580.58	3,580.58	3,580.58	3,580.58	42,967.00						

POI MultiAnual con Programación Física y Costeo

S/																						
AOI00150000881	0070623 - REHABILITACIÓN LABORAL.	030501 - TAMBOBAMBA	PERSONA ATENDIDA	Muy Alta	2023	FISICO	1.00	0.00	1.00	1.00	1.00	1.00	1.00	1.00	1.00	0.00	10.00					
						COSTEO S/	3,580.58	3,580.58	3,580.58	3,580.58	3,580.58	3,580.58	3,580.58	3,580.58	3,580.58	3,580.58	3,580.58	3,580.58	3,580.58	42,967.00		
					2024	FISICO	1.00	0.00	1.00	1.00	1.00	1.00	1.00	1.00	1.00	1.00	1.00	1.00	1.00	0.00	10.00	
						COSTEO S/	3,580.58	3,580.58	3,580.58	3,580.58	3,580.58	3,580.58	3,580.58	3,580.58	3,580.58	3,580.58	3,580.58	3,580.58	3,580.58	3,580.58	42,967.00	
					2025	FISICO	1.00	0.00	1.00	1.00	1.00	1.00	1.00	1.00	1.00	1.00	1.00	1.00	1.00	0.00	10.00	
						COSTEO S/	3,580.58	3,580.58	3,580.58	3,580.58	3,580.58	3,580.58	3,580.58	3,580.58	3,580.58	3,580.58	3,580.58	3,580.58	3,580.58	3,580.58	42,967.00	
AOI00150000882	5005199 - FORTALECIMIENTO DE REDES DE APOYO PSICOSOCIAL	030501 - TAMBOBAMBA	COMUNIDAD	Muy Alta	2023	FISICO	0.00	0.00	0.00	0.00	0.00	0.00	0.00	0.00	0.00	0.00	1.00	1.00				
						COSTEO S/	1,794.00	1,794.00	1,794.00	1,794.00	1,794.00	1,794.00	1,794.00	1,794.00	1,794.00	1,794.00	1,794.00	1,794.00	1,794.00	21,528.00		
					2024	FISICO	0.00	0.00	0.00	0.00	0.00	0.00	0.00	0.00	0.00	0.00	0.00	0.00	0.00	0.00	1.00	1.00
						COSTEO S/	1,794.00	1,794.00	1,794.00	1,794.00	1,794.00	1,794.00	1,794.00	1,794.00	1,794.00	1,794.00	1,794.00	1,794.00	1,794.00	1,794.00	1,794.00	21,528.00
					2025	FISICO	0.00	0.00	0.00	0.00	0.00	0.00	0.00	0.00	0.00	0.00	0.00	0.00	0.00	0.00	1.00	1.00
						COSTEO S/	1,794.00	1,794.00	1,794.00	1,794.00	1,794.00	1,794.00	1,794.00	1,794.00	1,794.00	1,794.00	1,794.00	1,794.00	1,794.00	1,794.00	1,794.00	21,528.00
AOI00150000883	0070625 - ACOMPAÑAMIENTO PSICOSOCIAL A VÍCTIMAS DE VIOLENCIA POLÍTICA	030501 - TAMBOBAMBA	COMUNIDAD	Muy Alta	2023	FISICO	0.00	0.00	0.00	0.00	0.00	0.00	0.00	0.00	0.00	0.00	0.00	1.00	1.00			
						COSTEO S/	1,794.00	1,794.00	1,794.00	1,794.00	1,794.00	1,794.00	1,794.00	1,794.00	1,794.00	1,794.00	1,794.00	1,794.00	1,794.00	21,528.00		
					2024	FISICO	0.00	0.00	0.00	0.00	0.00	0.00	0.00	0.00	0.00	0.00	0.00	0.00	0.00	0.00	1.00	1.00
						COSTEO S/	1,794.00	1,794.00	1,794.00	1,794.00	1,794.00	1,794.00	1,794.00	1,794.00	1,794.00	1,794.00	1,794.00	1,794.00	1,794.00	1,794.00	1,794.00	21,528.00
					2025	FISICO	0.00	0.00	0.00	0.00	0.00	0.00	0.00	0.00	0.00	0.00	0.00	0.00	0.00	0.00	1.00	1.00
						COSTEO S/	1,794.00	1,794.00	1,794.00	1,794.00	1,794.00	1,794.00	1,794.00	1,794.00	1,794.00	1,794.00	1,794.00	1,794.00	1,794.00	1,794.00	1,794.00	21,528.00
AOI00150000884	0070626 - RECONSTRUCCIÓN DE LA IDENTIDAD COLECTIVA	030501 - TAMBOBAMBA	COMUNIDAD	Muy Alta	2023	FISICO	0.00	0.00	0.00	0.00	0.00	0.00	0.00	0.00	0.00	0.00	0.00	1.00	1.00			
						COSTEO S/	1,794.00	1,794.00	1,794.00	1,794.00	1,794.00	1,794.00	1,794.00	1,794.00	1,794.00	1,794.00	1,794.00	1,794.00	1,794.00	21,528.00		
					2024	FISICO	0.00	0.00	0.00	0.00	0.00	0.00	0.00	0.00	0.00	0.00	0.00	0.00	0.00	0.00	1.00	1.00
						COSTEO S/	1,794.00	1,794.00	1,794.00	1,794.00	1,794.00	1,794.00	1,794.00	1,794.00	1,794.00	1,794.00	1,794.00	1,794.00	1,794.00	1,794.00	1,794.00	21,528.00
					2025	FISICO	0.00	0.00	0.00	0.00	0.00	0.00	0.00	0.00	0.00	0.00	0.00	0.00	0.00	0.00	1.00	1.00
						COSTEO S/	1,794.00	1,794.00	1,794.00	1,794.00	1,794.00	1,794.00	1,794.00	1,794.00	1,794.00	1,794.00	1,794.00	1,794.00	1,794.00	1,794.00	1,794.00	21,528.00
AOI00150000889	5005145 - MONITOREO, SUPERVISION, EVALUACION Y CONTROL DEL PROGRAMA PRESUPUESTAL	030501 - TAMBOBAMBA	INFORME	Muy Alta	2023	FISICO	1.00	1.00	1.00	1.00	1.00	1.00	1.00	1.00	1.00	1.00	1.00	1.00				
						COSTEO S/	549.09	549.09	549.09	549.09	549.08	549.08	549.08	549.08	549.08	549.08	549.08	549.08	549.08	6,589.00		
					2024	FISICO	1.00	1.00	1.00	1.00	1.00	1.00	1.00	1.00	1.00	1.00	1.00	1.00	1.00	1.00	1.00	
						COSTEO S/	549.09	549.09	549.09	549.09	549.08	549.08	549.08	549.08	549.08	549.08	549.08	549.08	549.08	549.08	6,589.00	
					2025	FISICO	1.00	1.00	1.00	1.00	1.00	1.00	1.00	1.00	1.00	1.00	1.00	1.00	1.00	1.00	1.00	
						COSTEO S/	549.09	549.09	549.09	549.09	549.08	549.08	549.08	549.08	549.08	549.08	549.08	549.08	549.08	549.08	6,589.00	
AOI00150000890	AOI00150000133 : OTRAS ATENCIONES DE SALUD BASICAS	030501 - TAMBOBAMBA	ACCION	Muy Alta	2023	FISICO	85.00	85.00	85.00	85.00	85.00	85.00	85.00	85.00	85.00	85.00	85.00	85.00				
						COSTEO S/	4,285.92	4,285.92	4,285.92	4,285.92	4,285.92	4,285.92	4,285.92	4,285.92	4,285.91	4,285.91	4,285.91	4,285.91	51,431.00			
					2024	FISICO	85.00	85.00	85.00	85.00	85.00	85.00	85.00	85.00	85.00	85.00	85.00	85.00	85.00	85.00		
						COSTEO S/	9,285.92	9,285.92	9,285.92	9,285.92	9,285.92	9,285.92	9,285.92	9,285.92	9,285.91	9,285.91	9,285.91	9,285.91	111,431.00			

POI MultiAnual con Programación Física y Costeo

AOI	Descripción	Código	Atención	Nivel	Año	Categoría	2023	2024	2025	2026	2027	2028	2029	2030	Total					
					2025	S/ FISICO	85.00	85.00	85.00	85.00	85.00	85.00	85.00	85.00	85.00					
					2025	COSTEO	9,285.92	9,285.92	9,285.92	9,285.92	9,285.92	9,285.92	9,285.92	9,285.92	9,285.92	111,431.00				
AOI00150000894	0000299 - BRINDAR ATENCION BASICA DE SALUD	030501 - TAMBOBAMBA	ATENCION	Muy Alta	2023	FISICO	20.00	20.00	20.00	20.00	20.00	20.00	20.00	20.00	20.00					
					2023	COSTEO	0.00	0.00	0.00	0.00	0.00	0.00	0.00	0.00	0.00	0.00				
					2024	FISICO	20.00	20.00	20.00	20.00	20.00	20.00	20.00	20.00	20.00	20.00	20.00			
					2024	COSTEO	112,132.42	112,132.42	112,132.42	112,132.42	112,132.42	112,132.42	112,132.42	112,132.42	112,132.42	112,132.42	112,132.42	1,345,589.00		
					2025	FISICO	20.00	20.00	20.00	20.00	20.00	20.00	20.00	20.00	20.00	20.00	20.00			
					2025	COSTEO	112,132.42	112,132.42	112,132.42	112,132.42	112,132.42	112,132.42	112,132.42	112,132.42	112,132.42	112,132.42	112,132.42	1,345,589.00		
AOI00150000895	0333492 MANTENIMIENTO PREVENTIVO DE PLANTAS DE OXIGENO MEDICINAL.	030501 - TAMBOBAMBA	MANTENIMIENTO	Muy Alta	2023	FISICO	1.00	0.00	1.00	0.00	1.00	0.00	1.00	0.00	1.00	0.00	6.00			
					2023	COSTEO	5,206.67	5,206.67	5,206.67	5,206.67	5,206.67	5,206.67	5,206.67	5,206.67	5,206.67	5,206.67	5,206.67	5,206.67	62,480.00	
					2024	FISICO	1.00	0.00	1.00	0.00	1.00	0.00	1.00	0.00	1.00	0.00	1.00	0.00	6.00	
					2024	COSTEO	5,206.67	5,206.67	5,206.67	5,206.67	5,206.67	5,206.67	5,206.67	5,206.67	5,206.67	5,206.67	5,206.67	5,206.67	62,480.00	
					2025	FISICO	1.00	0.00	1.00	0.00	1.00	0.00	1.00	0.00	1.00	0.00	1.00	0.00	6.00	
					2025	COSTEO	5,206.67	5,206.67	5,206.67	5,206.67	5,206.67	5,206.67	5,206.67	5,206.67	5,206.67	5,206.67	5,206.67	5,206.67	62,480.00	
AOI00150000896	0331977 AFILIACION Y PRESTACION DE SALUD PARA ASEGURAMIENTO UNIERSAL	030501 - TAMBOBAMBA	ATENCION	Muy Alta	2023	FISICO	50.00	50.00	50.00	50.00	50.00	50.00	50.00	50.00	50.00	50.00	600.00			
					2023	COSTEO	0.00	0.00	0.00	0.00	0.00	0.00	0.00	0.00	0.00	0.00	0.00	0.00		
					2024	FISICO	50.00	50.00	50.00	50.00	50.00	50.00	50.00	50.00	50.00	50.00	50.00	50.00	600.00	
					2024	COSTEO	4,133.00	4,133.00	4,133.00	4,133.00	4,133.00	4,133.00	4,133.00	4,133.00	4,133.00	4,133.00	4,133.00	4,133.00	49,596.00	
					2025	FISICO	50.00	50.00	50.00	50.00	50.00	50.00	50.00	50.00	50.00	50.00	50.00	50.00	600.00	
					2025	COSTEO	4,133.00	4,133.00	4,133.00	4,133.00	4,133.00	4,133.00	4,133.00	4,133.00	4,133.00	4,133.00	4,133.00	4,133.00	49,596.00	
AOI00150000897	0008827 BRINDAR ASISTENCIA ALEMENTARIA A HOGARES Y ALBERGUES	030501 - TAMBOBAMBA	GESTANTE ATENDIDA	Muy Alta	2023	FISICO	83.00	83.00	83.00	83.00	83.00	83.00	83.00	83.00	84.00	84.00	84.00	84.00	1,000.00	
					2023	COSTEO	0.00	0.00	0.00	0.00	0.00	0.00	0.00	0.00	0.00	0.00	0.00	0.00	0.00	
					2024	FISICO	83.00	83.00	83.00	83.00	83.00	83.00	83.00	83.00	84.00	84.00	84.00	84.00	1,000.00	
					2024	COSTEO	3,226.42	3,226.42	3,226.42	3,226.42	3,226.42	3,226.42	3,226.42	3,226.42	3,226.42	3,226.41	3,226.41	3,226.41	3,226.41	38,717.00
					2025	FISICO	83.00	83.00	83.00	83.00	83.00	83.00	83.00	83.00	84.00	84.00	84.00	84.00	1,000.00	
					2025	COSTEO	3,226.42	3,226.42	3,226.42	3,226.42	3,226.42	3,226.42	3,226.42	3,226.42	3,226.42	3,226.41	3,226.41	3,226.41	3,226.41	38,717.00
AOI00150000898	000246 ATENCION A PACIENTES HOSPITALIZADOS	030501 - TAMBOBAMBA	PACIENTE ATENDIDO	Muy Alta	2023	FISICO	420.00	420.00	420.00	420.00	420.00	420.00	420.00	420.00	420.00	420.00	420.00	5,040.00		
					2023	COSTEO	0.00	0.00	0.00	0.00	0.00	0.00	0.00	0.00	0.00	0.00	0.00	0.00	0.00	
					2024	FISICO	420.00	420.00	420.00	420.00	420.00	420.00	420.00	420.00	420.00	420.00	420.00	420.00	5,040.00	
					2024	COSTEO	3,226.42	3,226.42	3,226.42	3,226.42	3,226.42	3,226.42	3,226.42	3,226.42	3,226.42	3,226.41	3,226.41	3,226.41	3,226.41	38,717.00
					2025	FISICO	420.00	420.00	420.00	420.00	420.00	420.00	420.00	420.00	420.00	420.00	420.00	420.00	5,040.00	
					2025	COSTEO	3,226.42	3,226.42	3,226.42	3,226.42	3,226.42	3,226.42	3,226.42	3,226.42	3,226.42	3,226.41	3,226.41	3,226.41	3,226.41	38,717.00
AOI00150000913	0044193 - DESARROLLO DE NORMAS Y GUIAS TECNICAS	030501 - TAMBOBAMBA	NORMA	Muy Alta	2023	FISICO	0.00	0.00	0.00	0.00	0.00	0.00	0.00	0.00	0.00	0.00	1.00	1.00		
						COSTEO	125.00	125.00	125.00	125.00	125.00	125.00	125.00	125.00	125.00	125.00	125.00	1,500.00		

POI MultiAnual con Programación Física y Costeo

Identificador	Descripción Proyecto	Código Proyecto	Tipo Proyecto	Nivel	Año	Actividad	F1	F2	F3	F4	F5	F6	F7	F8	F9	F10	F11	F12	F13	F14	F15	F16					
AOI00150000946	EN PREVENCIÓN Y CONTROL DEL CÁNCER				2024	FÍSICO	0.00	0.00	0.00	0.00	0.00	0.00	0.00	0.00	0.00	0.00	0.00	0.00	0.00	1.00	1.00						
						COSTEO S/	130.00	130.00	130.00	130.00	130.00	130.00	130.00	130.00	130.00	130.00	130.00	130.00	130.00	130.00	130.00	130.00	130.00	130.00	130.00	130.00	1,560.00
					2025	FÍSICO	0.00	0.00	0.00	0.00	0.00	0.00	0.00	0.00	0.00	0.00	0.00	0.00	0.00	0.00	0.00	0.00	0.00	1.00	1.00		
						COSTEO S/	130.00	130.00	130.00	130.00	130.00	130.00	130.00	130.00	130.00	130.00	130.00	130.00	130.00	130.00	130.00	130.00	130.00	130.00	130.00	130.00	130.00
AOI00150000946	4395002 - MONITOREO DEL PROGRAMA DE TB/VIH-SIDA	030501 - TAMBOBAMBA	INFORME	Muy Alta	2023	FÍSICO	1.00	0.00	0.00	1.00	0.00	0.00	1.00	0.00	0.00	0.00	1.00	0.00	0.00	0.00	0.00	0.00	4.00				
						COSTEO S/	2,180.03	2,180.03	2,180.03	2,180.03	2,180.03	2,180.03	2,180.03	2,180.03	2,180.03	2,180.03	2,180.03	2,180.03	2,180.02	2,180.02	2,180.02	26,160.34					
					2024	FÍSICO	1.00	0.00	0.00	1.00	0.00	0.00	1.00	0.00	0.00	1.00	0.00	0.00	0.00	0.00	0.00	0.00	0.00	0.00	0.00	4.00	
						COSTEO S/	2,500.00	2,500.00	2,500.00	2,500.00	2,500.00	2,500.00	2,500.00	2,500.00	2,500.00	2,500.00	2,500.00	2,500.00	2,500.00	2,500.00	2,500.00	2,500.00	2,500.00	2,500.00	2,500.00	2,500.00	30,000.00
2025	FÍSICO	1.00	0.00	0.00	1.00	0.00	0.00	1.00	0.00	0.00	1.00	0.00	0.00	0.00	0.00	0.00	0.00	0.00	0.00	0.00	4.00						
	COSTEO S/	2,500.00	2,500.00	2,500.00	2,500.00	2,500.00	2,500.00	2,500.00	2,500.00	2,500.00	2,500.00	2,500.00	2,500.00	2,500.00	2,500.00	2,500.00	2,500.00	2,500.00	2,500.00	2,500.00	2,500.00	30,000.00					
AOI00150000947	4395003 - EVALUACIÓN DEL PROGRAMA DE TB/VIH-SIDA	030501 - TAMBOBAMBA	EVALUACION	Muy Alta	2023	FÍSICO	1.00	0.00	0.00	0.00	0.00	0.00	1.00	0.00	0.00	0.00	0.00	0.00	0.00	0.00	0.00	0.00	2.00				
						COSTEO S/	2,180.02	2,180.02	2,180.02	2,180.03	2,180.03	2,180.03	2,180.03	2,180.03	2,180.03	2,180.03	2,180.03	2,180.03	2,180.03	2,180.03	2,180.03	26,160.33					
					2024	FÍSICO	1.00	0.00	0.00	0.00	0.00	0.00	1.00	0.00	0.00	0.00	0.00	0.00	0.00	0.00	0.00	0.00	0.00	0.00	0.00	2.00	
						COSTEO S/	2,500.00	2,500.00	2,500.00	2,500.00	2,500.00	2,500.00	2,500.00	2,500.00	2,500.00	2,500.00	2,500.00	2,500.00	2,500.00	2,500.00	2,500.00	2,500.00	2,500.00	2,500.00	2,500.00	2,500.00	30,000.00
2025	FÍSICO	1.00	0.00	0.00	0.00	0.00	0.00	1.00	0.00	0.00	0.00	0.00	0.00	0.00	0.00	0.00	0.00	0.00	0.00	0.00	2.00						
	COSTEO S/	2,500.00	2,500.00	2,500.00	2,500.00	2,500.00	2,500.00	2,500.00	2,500.00	2,500.00	2,500.00	2,500.00	2,500.00	2,500.00	2,500.00	2,500.00	2,500.00	2,500.00	2,500.00	2,500.00	2,500.00	30,000.00					
AOI00150000948	4395004 - SUPERVISIÓN DEL PROGRAMA DE TB/VIH-SIDA	030501 - TAMBOBAMBA	SUPERVISION	Muy Alta	2023	FÍSICO	1.00	0.00	0.00	1.00	0.00	0.00	1.00	0.00	0.00	1.00	0.00	0.00	0.00	0.00	0.00	0.00	4.00				
						COSTEO S/	2,180.03	2,180.03	2,180.03	2,180.03	2,180.03	2,180.03	2,180.03	2,180.03	2,180.03	2,180.03	2,180.02	2,180.02	2,180.02	26,160.33							
					2024	FÍSICO	1.00	0.00	0.00	1.00	0.00	0.00	1.00	0.00	0.00	1.00	0.00	0.00	0.00	0.00	0.00	0.00	0.00	0.00	0.00	4.00	
						COSTEO S/	2,500.00	2,500.00	2,500.00	2,500.00	2,500.00	2,500.00	2,500.00	2,500.00	2,500.00	2,500.00	2,500.00	2,500.00	2,500.00	2,500.00	2,500.00	2,500.00	2,500.00	2,500.00	2,500.00	2,500.00	30,000.00
2025	FÍSICO	1.00	0.00	0.00	1.00	0.00	0.00	1.00	0.00	0.00	1.00	0.00	0.00	0.00	0.00	0.00	0.00	0.00	0.00	0.00	4.00						
	COSTEO S/	2,500.00	2,500.00	2,500.00	2,500.00	2,500.00	2,500.00	2,500.00	2,500.00	2,500.00	2,500.00	2,500.00	2,500.00	2,500.00	2,500.00	2,500.00	2,500.00	2,500.00	2,500.00	2,500.00	2,500.00	30,000.00					
AOI00150000950	4395801 - POBLACIÓN INFORMADA POR MEDIOS DE DIFUSIÓN MASIVA SOBRE PREVENCIÓN EN ITS/VIH Y USO ADECUADO DEL CONDÓN	030501 - TAMBOBAMBA	PERSONA INFORMADA	Muy Alta	2023	FÍSICO	500.00	500.00	500.00	500.00	500.00	500.00	500.00	500.00	500.00	500.00	500.00	500.00	500.00	500.00	500.00	500.00	6,000.00				
						COSTEO S/	8,989.01	8,989.01	8,989.01	8,989.01	8,989.01	8,989.01	8,989.01	8,989.01	8,989.01	8,989.01	8,988.99	8,988.99	8,988.99	8,988.99	8,988.99	8,988.99	8,988.99	8,988.99	8,988.99	107,868.00	
					2024	FÍSICO	500.00	500.00	500.00	500.00	500.00	500.00	500.00	500.00	500.00	500.00	500.00	500.00	500.00	500.00	500.00	500.00	500.00	500.00	500.00	6,000.00	
						COSTEO S/	8,989.01	8,989.01	8,989.01	8,989.01	8,989.01	8,989.01	8,989.01	8,989.01	8,989.01	8,989.01	8,988.99	8,988.99	8,988.99	8,988.99	8,988.99	8,988.99	8,988.99	8,988.99	8,988.99	8,988.99	107,868.00
2025	FÍSICO	500.00	500.00	500.00	500.00	500.00	500.00	500.00	500.00	500.00	500.00	500.00	500.00	500.00	500.00	500.00	500.00	500.00	500.00	500.00	6,000.00						
	COSTEO S/	8,989.01	8,989.01	8,989.01	8,989.01	8,989.01	8,989.01	8,989.01	8,989.01	8,989.01	8,989.01	8,988.99	8,988.99	8,988.99	8,988.99	8,988.99	8,988.99	8,988.99	8,988.99	8,988.99	8,988.99	107,868.00					
AOI00150001074	4397502 - MONITOREO DEL PROGRAMA DE METAXENICAS Y ZONOSIS	030501 - TAMBOBAMBA	INFORME	Muy Alta	2023	FÍSICO	1.00	0.00	0.00	0.00	0.00	0.00	1.00	0.00	0.00	0.00	0.00	0.00	0.00	0.00	0.00	2.00					
						COSTEO S/	4,586.34	4,586.34	4,586.34	4,586.34	4,586.33	4,586.33	4,586.33	4,586.33	4,586.33	4,586.33	4,586.33	4,586.33	4,586.33	4,586.33	4,586.33	4,586.33	55,036.00				
AOI00150001075	4397504 - SUPERVISION PROGRAMA DE METAXENICAS Y ZONOSIS	030501 - TAMBOBAMBA	INFORME	Muy Alta	2023	FÍSICO	1.00	0.00	0.00	1.00	0.00	0.00	1.00	0.00	0.00	1.00	0.00	0.00	0.00	0.00	0.00	4.00					
						COSTEO S/	4,586.33	4,586.33	4,586.33	4,586.33	4,586.33	4,586.33	4,586.33	4,586.33	4,586.33	4,586.34	4,586.34	4,586.34	4,586.34	4,586.34	4,586.34	4,586.34	55,036.00				
AOI00150001203	ATENCIÓN BÁSICA	030501 -	ACCION	Muy Alta	2023	FÍSICO	1.00	0.00	0.00	0.00	0.00	0.00	1.00	0.00	0.00	0.00	0.00	0.00	0.00	0.00	0.00	2.00					

POI MultiAnual con Programación Física y Costeo

TAMBOBAMBA							COSTEO S/	0.00	0.00	0.00	0.00	0.00	0.00	0.00	0.00	0.00	0.00	0.00	0.00	0.00
AOI00150001204	ACCIONES ADMINISTRATIVAS	030501 - TAMBOBAMBA	ACCION	Muy Alta	2023	FISICO	1.00	0.00	0.00	0.00	1.00	0.00	0.00	0.00	1.00	0.00	0.00	0.00	0.00	3.00
							COSTEO S/	0.00	0.00	0.00	0.00	0.00	0.00	0.00	0.00	0.00	0.00	0.00	0.00	0.00

CENTRO DE COSTO: 2.1 - UNIDAD DE GESTIÓN ADMINISTRATIVA

OEI.09 - FORTALECER LA GESTIÓN INSTITUCIONAL DEL GOBIERNO REGIONAL DE APURÍMAC

AEI.09.03 - GESTIÓN INSTITUCIONAL POR RESULTADOS IMPLEMENTADA EN LA ENTIDAD

CODIGO	ACTIVIDAD OPERATIVA	UBIGEO	U.M.	PRIORIDAD	PERIODO MULTIANUAL	PROGRAMACION MENSUAL												TOTAL ANUAL				
						META	01	02	03	04	05	06	07	08	09	10	11		12			
AOI00150000962	0000888 GESTION ADMINISTRATIVA	030501 - TAMBOBAMBA	ACCION	Muy Alta	2023	FISICO	1.00	0.00	0.00	1.00	0.00	0.00	1.00	0.00	0.00	1.00	0.00	0.00	4.00			
						COSTEO S/	47,185.59	47,185.59	47,185.59	47,185.59	47,185.58	47,185.58	47,185.58	47,185.58	47,185.58	47,185.58	47,185.58	47,185.58	566,227.00			
					2024	FISICO	1.00	0.00	0.00	1.00	0.00	0.00	1.00	0.00	0.00	1.00	0.00	0.00	1.00	0.00	0.00	4.00
						COSTEO S/	46,955.34	46,955.34	46,955.34	46,955.34	46,955.33	46,955.33	46,955.33	46,955.33	46,955.33	46,955.33	46,955.33	46,955.33	46,955.33	46,955.33	46,955.33	563,464.00
					2025	FISICO	1.00	0.00	0.00	1.00	0.00	0.00	1.00	0.00	0.00	1.00	0.00	0.00	1.00	0.00	0.00	4.00
						COSTEO S/	46,955.34	46,955.34	46,955.34	46,955.34	46,955.33	46,955.33	46,955.33	46,955.33	46,955.33	46,955.33	46,955.33	46,955.33	46,955.33	46,955.33	46,955.33	563,464.00
AOI00150000963	0000886 GERENCIAR RECURSOS MATERIALES,HUMANOS Y FINANCIEROS	030501 - TAMBOBAMBA	ACCION	Muy Alta	2023	FISICO	5.00	5.00	5.00	5.00	5.00	5.00	5.00	5.00	5.00	5.00	5.00	5.00	60.00			
						COSTEO S/	88,917.93	88,917.93	88,917.93	88,917.93	88,917.91	88,917.91	88,917.91	88,917.91	88,917.91	88,917.91	88,917.91	88,917.91	1,067,015.00			
					2024	FISICO	5.00	5.00	5.00	5.00	5.00	5.00	5.00	5.00	5.00	5.00	5.00	5.00	5.00	5.00	60.00	
						COSTEO S/	88,917.93	88,917.93	88,917.93	88,917.93	88,917.92	88,917.92	88,917.92	88,917.92	88,917.90	88,917.90	88,917.90	88,917.90	88,917.90	1,067,015.00		
					2025	FISICO	5.00	5.00	5.00	5.00	5.00	5.00	5.00	5.00	5.00	5.00	5.00	5.00	5.00	5.00	60.00	
						COSTEO S/	88,917.93	88,917.93	88,917.93	88,917.93	88,917.92	88,917.92	88,917.92	88,917.92	88,917.90	88,917.90	88,917.90	88,917.90	88,917.90	1,067,015.00		

CENTRO DE COSTO: 7.01 - MICRORED HAQUIRA

OEI.01 - BRINDAR SERVICIOS DE SALUD PREVENTIVA PROMOCIONAL; RECUPERATIVA Y DE REHABILITACIÓN A LA POBLACIÓN DE APURÍMAC.

AEI.01.01 - SERVICIOS DE SALUD RENOVADOS QUE BRINDEN ATENCIÓN CON ESTÁNDARES DE CALIDAD A LA POBLACIÓN

CODIGO	ACTIVIDAD OPERATIVA	UBIGEO	U.M.	PRIORIDAD	PERIODO MULTIANUAL	PROGRAMACION MENSUAL												TOTAL ANUAL			
						META	01	02	03	04	05	06	07	08	09	10	11		12		
AOI00150000155	3326001 - INSPECCION SANITARIA DE SISTEMAS DE AGUA	030501 - TAMBOBAMBA	CENTRO POBLADO	Muy Alta	2023	FISICO	7.00	7.00	7.00	7.00	6.00	6.00	6.00	7.00	7.00	7.00	7.00	7.00	7.00		
						COSTEO S/	1,904.73	1,904.73	1,904.73	1,904.73	1,904.73	1,904.73	1,904.73	1,904.73	1,904.73	1,904.73	1,904.74	1,904.74	1,904.75	22,856.80	
					2024	FISICO	7.00	7.00	7.00	7.00	6.00	6.00	6.00	7.00	7.00	7.00	7.00	7.00	7.00	7.00	7.00
						COSTEO S/	1,904.73	1,904.73	1,904.73	1,904.73	1,904.73	1,904.73	1,904.73	1,904.73	1,904.73	1,904.73	1,904.73	1,904.74	1,904.74	1,904.75	22,856.80
					2025	FISICO	7.00	7.00	7.00	7.00	6.00	6.00	6.00	7.00	7.00	7.00	7.00	7.00	7.00	7.00	7.00
						COSTEO S/	1,904.73	1,904.73	1,904.73	1,904.73	1,904.73	1,904.73	1,904.73	1,904.73	1,904.73	1,904.73	1,904.73	1,904.74	1,904.74	1,904.75	22,856.80
AOI00150000156	3326002 - MONITOREO DE PARAMETROS DE CAMPO ZONA URBANA	030501 - TAMBOBAMBA	CENTRO POBLADO	Muy Alta	2023	FISICO	1.00	0.00	0.00	0.00	0.00	0.00	1.00	0.00	0.00	0.00	0.00	0.00	1.00		
						COSTEO S/	1,904.73	1,904.73	1,904.73	1,904.73	1,904.73	1,904.73	1,904.73	1,904.73	1,904.73	1,904.73	1,904.74	1,904.74	1,904.75	22,856.80	
					2024	FISICO	1.00	0.00	0.00	0.00	0.00	0.00	1.00	0.00	0.00	0.00	0.00	0.00	0.00	0.00	1.00
						COSTEO S/	1,904.73	1,904.73	1,904.73	1,904.73	1,904.73	1,904.73	1,904.73	1,904.73	1,904.73	1,904.73	1,904.74	1,904.74	1,904.75	22,856.80	
					2025	FISICO	1.00	0.00	0.00	0.00	0.00	0.00	1.00	0.00	0.00	0.00	0.00	0.00	0.00	0.00	1.00
						COSTEO S/	1,904.73	1,904.73	1,904.73	1,904.73	1,904.73	1,904.73	1,904.73	1,904.73	1,904.73	1,904.73	1,904.74	1,904.74	1,904.75	22,856.80	

POI MultiAnual con Programación Física y Costeo

						COSTEO																		
						S/																		
AOI00150000157	3326003 - MONITOREO DE PARAMETROS DE CAMPO ZONA RURAL	030501 - TAMBOBAMBA	CENTRO POBLADO	Muy Alta	2023	FISICO	6.00	6.00	6.00	6.00	7.00	7.00	7.00	7.00	6.00	7.00	7.00	7.00	7.00					
						COSTEO S/	1,904.73	1,904.73	1,904.73	1,904.73	1,904.73	1,904.73	1,904.73	1,904.73	1,904.73	1,904.73	1,904.73	1,904.73	1,904.73	1,904.73	1,904.73	1,904.73	22,856.80	
					2024	FISICO	6.00	6.00	6.00	6.00	7.00	7.00	7.00	7.00	6.00	7.00	7.00	7.00	7.00	7.00	7.00	7.00	7.00	
						COSTEO S/	1,904.73	1,904.73	1,904.73	1,904.73	1,904.73	1,904.73	1,904.73	1,904.73	1,904.73	1,904.73	1,904.73	1,904.73	1,904.73	1,904.73	1,904.73	1,904.73	1,904.73	22,856.80
					2025	FISICO	6.00	6.00	6.00	6.00	7.00	7.00	7.00	7.00	6.00	7.00	7.00	7.00	7.00	7.00	7.00	7.00	7.00	
						COSTEO S/	1,904.73	1,904.73	1,904.73	1,904.73	1,904.73	1,904.73	1,904.73	1,904.73	1,904.73	1,904.73	1,904.73	1,904.73	1,904.73	1,904.73	1,904.73	1,904.73	1,904.73	22,856.80
AOI00150000158	3326006 - ANALISIS DE PARAMETROS BACTERIOLOGICOS	030501 - TAMBOBAMBA	CENTRO POBLADO	Muy Alta	2023	FISICO	6.00	6.00	6.00	7.00	7.00	7.00	7.00	7.00	7.00	7.00	7.00	7.00	7.00	7.00				
						COSTEO S/	1,904.74	1,904.74	1,904.74	1,904.73	1,904.73	1,904.73	1,904.73	1,904.73	1,904.73	1,904.73	1,904.73	1,904.73	1,904.73	1,904.73	1,904.73	1,904.74	22,856.80	
					2024	FISICO	6.00	6.00	6.00	7.00	7.00	7.00	7.00	7.00	7.00	7.00	7.00	7.00	7.00	7.00	7.00	7.00	7.00	
						COSTEO S/	1,904.74	1,904.74	1,904.74	1,904.73	1,904.73	1,904.73	1,904.73	1,904.73	1,904.73	1,904.73	1,904.73	1,904.73	1,904.73	1,904.73	1,904.73	1,904.73	1,904.74	22,856.80
					2025	FISICO	6.00	6.00	6.00	7.00	7.00	7.00	7.00	7.00	7.00	7.00	7.00	7.00	7.00	7.00	7.00	7.00	7.00	7.00
						COSTEO S/	1,904.74	1,904.74	1,904.74	1,904.73	1,904.73	1,904.73	1,904.73	1,904.73	1,904.73	1,904.73	1,904.73	1,904.73	1,904.73	1,904.73	1,904.73	1,904.73	1,904.74	22,856.80
AOI00150000159	3326011 - ASISTENCIA TECNICA EN DESINFECCIÓN Y COLORACIÓN EN CENTROS POBLADOS DEL ÁMBITO RURAL CON SISTEMAS DE ABASTECIMIENTO DE AGUA PARA CONSUMO HUMANO	030501 - TAMBOBAMBA	CENTRO POBLADO	Muy Alta	2023	FISICO	13.00	13.00	13.00	13.00	13.00	13.00	14.00	14.00	14.00	14.00	14.00	14.00	14.00	14.00	162.00			
						COSTEO S/	1,904.73	1,904.73	1,904.73	1,904.73	1,904.73	1,904.73	1,904.73	1,904.73	1,904.73	1,904.73	1,904.73	1,904.73	1,904.73	1,904.73	1,904.73	1,904.73	22,856.80	
					2024	FISICO	13.00	13.00	13.00	13.00	13.00	13.00	14.00	14.00	14.00	14.00	14.00	14.00	14.00	14.00	14.00	14.00	162.00	
						COSTEO S/	1,904.73	1,904.73	1,904.73	1,904.73	1,904.73	1,904.73	1,904.73	1,904.73	1,904.73	1,904.73	1,904.73	1,904.73	1,904.73	1,904.73	1,904.73	1,904.73	1,904.73	22,856.80
					2025	FISICO	13.00	13.00	13.00	13.00	13.00	13.00	13.00	13.00	14.00	14.00	14.00	14.00	14.00	14.00	14.00	14.00	14.00	162.00
						COSTEO S/	1,904.73	1,904.73	1,904.73	1,904.73	1,904.73	1,904.73	1,904.73	1,904.73	1,904.73	1,904.73	1,904.73	1,904.73	1,904.73	1,904.73	1,904.73	1,904.73	1,904.73	22,856.80
AOI00150000211	0215075 - TAMIZAJE CON PAPANICOLAOU PARA DETECCIÓN DE CANCER DE CUELLO UTERINO	030501 - TAMBOBAMBA	PERSONA TAMIZADA	Muy Alta	2023	FISICO	55.00	55.00	55.00	55.00	55.00	55.00	55.00	56.00	56.00	56.00	56.00	56.00	56.00	665.00				
						COSTEO S/	5,204.17	5,204.17	5,204.17	5,204.17	5,204.16	5,204.16	5,204.16	5,204.16	5,204.16	5,204.16	5,204.16	5,204.16	5,204.16	5,204.16	5,204.16	62,450.00		
					2024	FISICO	55.00	55.00	55.00	55.00	55.00	55.00	55.00	55.00	56.00	56.00	56.00	56.00	56.00	56.00	56.00	56.00	665.00	
						COSTEO S/	5,204.17	5,204.17	5,204.17	5,204.17	5,204.16	5,204.16	5,204.16	5,204.16	5,204.16	5,204.16	5,204.16	5,204.16	5,204.16	5,204.16	5,204.16	5,204.16	5,204.16	62,450.00
					2025	FISICO	55.00	55.00	55.00	55.00	55.00	55.00	55.00	55.00	55.00	56.00	56.00	56.00	56.00	56.00	56.00	56.00	56.00	665.00
						COSTEO S/	5,204.17	5,204.17	5,204.17	5,204.17	5,204.16	5,204.16	5,204.16	5,204.16	5,204.16	5,204.16	5,204.16	5,204.16	5,204.16	5,204.16	5,204.16	5,204.16	5,204.16	62,450.00
AOI00150000212	0215076 - TAMIZAJE CON INSPECCION VISUAL CON ACIDO ACETICO PARA DETECCIÓN DE CANCER DE CUELLO UTERINO	030501 - TAMBOBAMBA	PERSONA TAMIZADA	Muy Alta	2023	FISICO	28.00	28.00	28.00	28.00	28.00	28.00	28.00	28.00	28.00	28.00	28.00	28.00	28.00	28.00	336.00			
						COSTEO S/	1,719.22	1,719.23	1,719.23	1,719.23	1,719.22	1,719.22	1,719.22	1,719.22	1,719.22	1,719.22	1,719.22	1,719.22	1,719.22	1,719.22	1,719.22	1,719.22	20,630.67	
					2024	FISICO	28.00	28.00	28.00	28.00	28.00	28.00	28.00	28.00	28.00	28.00	28.00	28.00	28.00	28.00	28.00	28.00	28.00	336.00
						COSTEO S/	1,719.22	1,719.23	1,719.23	1,719.23	1,719.22	1,719.22	1,719.22	1,719.22	1,719.22	1,719.22	1,719.22	1,719.22	1,719.22	1,719.22	1,719.22	1,719.22	1,719.22	20,630.67
					2025	FISICO	28.00	28.00	28.00	28.00	28.00	28.00	28.00	28.00	28.00	28.00	28.00	28.00	28.00	28.00	28.00	28.00	28.00	336.00
						COSTEO S/	1,719.22	1,719.23	1,719.23	1,719.23	1,719.22	1,719.22	1,719.22	1,719.22	1,719.22	1,719.22	1,719.22	1,719.22	1,719.22	1,719.22	1,719.22	1,719.22	1,719.22	20,630.67
AOI00150000213	0136006 - PROTEGER A LA NIÑA CON APLICACION DE VACUNA VPH	030501 - TAMBOBAMBA	NIÑO PROTEGIDO	Muy Alta	2023	FISICO	15.00	15.00	15.00	15.00	16.00	16.00	16.00	16.00	16.00	16.00	16.00	16.00	16.00	188.00				
						COSTEO S/	5,118.60	5,118.59	5,118.59	5,118.58	5,118.58	5,118.58	5,118.58	5,118.58	5,118.58	5,118.58	5,118.58	5,118.58	5,118.58	5,118.58	5,118.58	61,423.00		
					2024	FISICO	15.00	15.00	15.00	15.00	16.00	16.00	16.00	16.00	16.00	16.00	16.00	16.00	16.00	16.00	16.00	16.00	188.00	
						COSTEO S/	5,024.98	5,024.98	5,024.98	5,024.97	5,024.97	5,024.97	5,024.97	5,024.97	5,024.97	5,024.97	5,024.97	5,024.97	5,024.97	5,024.97	5,024.97	5,024.97	60,299.67	

POI MultiAnual con Programación Física y Costeo

							COSTEO S/													
						2025	FISICO	15.00	15.00	15.00	15.00	16.00	16.00	16.00	16.00	16.00	16.00	188.00		
							COSTEO S/	5,024.98	5,024.98	5,024.98	5,024.97	5,024.97	5,024.97	5,024.97	5,024.97	5,024.97	5,024.97	5,024.97	60,299.67	
						2023	FISICO	90.00	90.00	90.00	90.00	90.00	90.00	90.00	89.00	89.00	89.00	89.00	1,076.00	
							COSTEO S/	4,172.34	4,172.33	4,172.33	4,172.33	4,172.33	4,172.33	4,172.33	4,172.33	4,172.33	4,172.34	4,172.34	4,172.34	50,068.00
						2024	FISICO	90.00	90.00	90.00	90.00	90.00	90.00	90.00	89.00	89.00	89.00	89.00	1,076.00	
							COSTEO S/	4,177.89	4,177.89	4,177.89	4,177.89	4,177.89	4,177.89	4,177.89	4,177.88	4,177.89	4,177.89	4,177.89	50,134.67	
						2025	FISICO	90.00	90.00	90.00	90.00	90.00	90.00	90.00	89.00	89.00	89.00	89.00	1,076.00	
							COSTEO S/	4,177.89	4,177.89	4,177.89	4,177.89	4,177.89	4,177.89	4,177.89	4,177.88	4,177.89	4,177.89	4,177.89	50,134.67	
						2023	FISICO	34.00	34.00	34.00	34.00	34.00	34.00	34.00	33.00	33.00	33.00	33.00	404.00	
							COSTEO S/	1,755.45	1,755.45	1,755.45	1,755.45	1,755.45	1,755.45	1,755.45	1,755.44	1,755.44	1,755.44	1,755.44	21,065.34	
						2024	FISICO	34.00	34.00	34.00	34.00	34.00	34.00	34.00	33.00	33.00	33.00	33.00	404.00	
							COSTEO S/	1,783.23	1,783.23	1,783.23	1,783.23	1,783.23	1,783.23	1,783.22	1,783.21	1,783.21	1,783.21	1,783.21	21,398.67	
						2025	FISICO	34.00	34.00	34.00	34.00	34.00	34.00	34.00	33.00	33.00	33.00	33.00	404.00	
							COSTEO S/	1,783.23	1,783.23	1,783.23	1,783.23	1,783.23	1,783.23	1,783.22	1,783.21	1,783.21	1,783.21	1,783.21	21,398.67	
						2023	FISICO	33.00	33.00	33.00	34.00	34.00	34.00	34.00	34.00	34.00	34.00	34.00	405.00	
							COSTEO S/	2,150.75	2,150.75	2,150.75	2,150.75	2,150.75	2,150.75	2,150.75	2,150.75	2,150.75	2,150.75	2,150.75	25,809.00	
						2024	FISICO	33.00	33.00	33.00	34.00	34.00	34.00	34.00	34.00	34.00	34.00	34.00	405.00	
							COSTEO S/	2,150.75	2,150.75	2,150.75	2,150.75	2,150.75	2,150.75	2,150.75	2,150.75	2,150.75	2,150.75	2,150.75	25,809.00	
						2025	FISICO	33.00	33.00	33.00	34.00	34.00	34.00	34.00	34.00	34.00	34.00	34.00	405.00	
							COSTEO S/	2,150.75	2,150.75	2,150.75	2,150.75	2,150.75	2,150.75	2,150.75	2,150.75	2,150.75	2,150.75	2,150.75	25,809.00	
						2023	FISICO	29.00	30.00	30.00	30.00	30.00	30.00	30.00	30.00	30.00	30.00	30.00	359.00	
							COSTEO S/	2,711.15	2,711.15	2,711.15	2,711.15	2,711.14	2,711.14	2,711.13	2,711.13	2,711.13	2,711.13	2,711.13	32,533.66	
						2024	FISICO	29.00	30.00	30.00	30.00	30.00	30.00	30.00	30.00	30.00	30.00	30.00	359.00	
							COSTEO S/	2,711.15	2,711.15	2,711.15	2,711.15	2,711.14	2,711.14	2,711.13	2,711.13	2,711.13	2,711.13	2,711.13	32,533.66	
						2025	FISICO	29.00	30.00	30.00	30.00	30.00	30.00	30.00	30.00	30.00	30.00	30.00	359.00	
							COSTEO S/	2,711.15	2,711.15	2,711.15	2,711.15	2,711.14	2,711.14	2,711.13	2,711.13	2,711.13	2,711.13	2,711.13	32,533.66	
						2023	FISICO	130.00	130.00	130.00	129.00	129.00	129.00	129.00	129.00	129.00	129.00	129.00	1,551.00	
							COSTEO S/	2,072.98	2,072.98	2,072.98	2,072.97	2,072.97	2,072.97	2,072.97	2,072.97	2,072.97	2,072.97	2,072.97	24,875.67	
						2024	FISICO	130.00	130.00	130.00	129.00	129.00	129.00	129.00	129.00	129.00	129.00	129.00	1,551.00	
							COSTEO S/	2,072.98	2,072.98	2,072.98	2,072.97	2,072.97	2,072.97	2,072.97	2,072.97	2,072.97	2,072.97	2,072.97	24,875.67	
						2025	FISICO	130.00	130.00	130.00	129.00	129.00	129.00	129.00	129.00	129.00	129.00	129.00	1,551.00	
							COSTEO S/	2,072.98	2,072.98	2,072.98	2,072.97	2,072.97	2,072.97	2,072.97	2,072.97	2,072.97	2,072.97	2,072.97	24,875.67	
						2023	FISICO	1.00	0.00	0.00	0.00	0.00	0.00	1.00	0.00	0.00	0.00	0.00	2.00	
								3,281.14	3,281.13	3,281.13	3,281.13	3,281.13	3,281.13	3,281.13	3,281.13	3,281.13	3,281.13	3,281.13	39,373.56	

POI MultiAnual con Programación Física y Costeo

NUTRICIONAL						COSTEO																				
						2024	FISICO	1.00	0.00	0.00	0.00	0.00	0.00	1.00	0.00	0.00	0.00	0.00	0.00	2.00						
							COSTEO S/	4,027.79	4,027.79	4,027.79	4,027.79	4,027.78	4,027.78	4,027.77	4,027.77	4,027.77	4,027.77	4,027.77	4,027.77	48,333.34						
						2025	FISICO	1.00	0.00	0.00	0.00	0.00	0.00	1.00	0.00	0.00	0.00	0.00	0.00	2.00						
							COSTEO S/	4,027.79	4,027.79	4,027.79	4,027.79	4,027.78	4,027.78	4,027.77	4,027.77	4,027.77	4,027.77	4,027.77	4,027.77	48,333.34						
AOI00150000338	4427604 - SUPERVISION DEL PROGRAMA ARTICULADO NUTRICIONAL	030501 - TAMBOBAMBA	INFORME	Muy Alta		2023	FISICO	1.00	0.00	0.00	0.00	0.00	0.00	1.00	0.00	0.00	0.00	0.00	0.00	2.00						
							COSTEO S/	3,281.14	3,281.13	3,281.13	3,281.13	3,281.13	3,281.13	3,281.13	3,281.13	3,281.13	3,281.13	3,281.13	3,281.12	39,373.56						
						2024	FISICO	1.00	0.00	0.00	0.00	0.00	0.00	1.00	0.00	0.00	0.00	0.00	0.00	2.00						
							COSTEO S/	4,027.79	4,027.79	4,027.79	4,027.79	4,027.78	4,027.77	4,027.77	4,027.77	4,027.77	4,027.77	4,027.77	4,027.77	48,333.33						
						2025	FISICO	1.00	0.00	0.00	0.00	0.00	0.00	1.00	0.00	0.00	0.00	0.00	0.00	2.00						
							COSTEO S/	4,027.79	4,027.79	4,027.79	4,027.79	4,027.78	4,027.77	4,027.77	4,027.77	4,027.77	4,027.77	4,027.77	4,027.77	48,333.33						
						AOI00150000339	3331502 - SOB/ASMA	030501 - TAMBOBAMBA	CASO TRATADO	Muy Alta		2023	FISICO	1.00	0.00	1.00	0.00	1.00	0.00	1.00	0.00	1.00	0.00	1.00	0.00	6.00
													COSTEO S/	12,169.66	12,169.66	12,169.66	12,169.65	12,169.63	12,169.63	12,169.63	12,169.63	12,169.63	12,169.63	12,169.63	12,169.63	146,035.67
												2024	FISICO	1.00	0.00	1.00	0.00	1.00	0.00	1.00	0.00	1.00	0.00	1.00	0.00	6.00
													COSTEO S/	12,169.66	12,169.66	12,169.66	12,169.65	12,169.63	12,169.63	12,169.63	12,169.63	12,169.63	12,169.63	12,169.63	12,169.63	146,035.67
2025	FISICO	1.00	0.00	1.00	0.00							1.00	0.00	1.00	0.00	1.00	0.00	1.00	0.00	6.00						
	COSTEO S/	12,169.66	12,169.66	12,169.66	12,169.65							12,169.63	12,169.63	12,169.63	12,169.63	12,169.63	12,169.63	12,169.63	12,169.63	146,035.67						
AOI00150000340	3341401 - PARASITOSIS INTESTINAL	030501 - TAMBOBAMBA	CASO TRATADO	Muy Alta		2023	FISICO	23.00	23.00	23.00	23.00	23.00	22.00	22.00	22.00	22.00	22.00	22.00	22.00	269.00						
							COSTEO S/	12,183.24	12,183.24	12,183.24	12,183.25	12,183.25	12,183.25	12,183.25	12,183.25	12,183.25	12,183.25	12,183.25	12,183.26	12,183.26	146,199.00					
						2024	FISICO	23.00	23.00	23.00	23.00	23.00	22.00	22.00	22.00	22.00	22.00	22.00	22.00	269.00						
							COSTEO S/	12,183.24	12,183.24	12,183.24	12,183.25	12,183.25	12,183.25	12,183.25	12,183.25	12,183.25	12,183.25	12,183.25	12,183.26	12,183.26	146,199.00					
						2025	FISICO	23.00	23.00	23.00	23.00	23.00	22.00	22.00	22.00	22.00	22.00	22.00	22.00	269.00						
							COSTEO S/	12,183.24	12,183.24	12,183.24	12,183.25	12,183.25	12,183.25	12,183.25	12,183.25	12,183.25	12,183.25	12,183.25	12,183.26	12,183.26	146,199.00					
AOI00150000347	3325104 - FAMILIAS CON NIÑO(AS) < DE 36 MESES Y GESTANTES RECIBEN SESIONES DEMOSTRATIVAS EN PREPARACION DE ALIMENTOS	030501 - TAMBOBAMBA	FAMILIA	Muy Alta		2023	FISICO	45.00	45.00	45.00	45.00	45.00	45.00	45.00	45.00	45.00	45.00	45.00	45.00	540.00						
							COSTEO S/	3,900.60	3,900.60	3,900.61	3,900.61	3,900.61	3,900.61	3,900.61	3,900.61	3,900.61	3,900.61	3,900.62	3,900.62	3,900.62	46,807.33					
						2024	FISICO	45.00	45.00	45.00	45.00	45.00	45.00	45.00	45.00	45.00	45.00	45.00	45.00	540.00						
							COSTEO S/	3,900.60	3,900.60	3,900.61	3,900.61	3,900.61	3,900.61	3,900.61	3,900.61	3,900.61	3,900.62	3,900.62	3,900.62	3,900.62	46,807.34					
						2025	FISICO	45.00	45.00	45.00	45.00	45.00	45.00	45.00	45.00	45.00	45.00	45.00	45.00	540.00						
							COSTEO S/	3,900.60	3,900.60	3,900.61	3,900.61	3,900.61	3,900.61	3,900.61	3,900.61	3,900.61	3,900.62	3,900.62	3,900.62	3,900.62	46,807.34					
AOI00150000348	3325107 - FAMILIAS CON NIÑOS MENORES DE 24 MESES RECIBEN CONSEJERÍA A TRAVÉS DE VISITA DOMICILIARIA	030501 - TAMBOBAMBA	FAMILIA	Muy Alta		2023	FISICO	40.00	40.00	40.00	40.00	40.00	40.00	40.00	40.00	40.00	40.00	40.00	40.00	480.00						
							COSTEO S/	3,900.60	3,900.60	3,900.61	3,900.61	3,900.61	3,900.61	3,900.61	3,900.61	3,900.62	3,900.62	3,900.62	3,900.62	46,807.34						
						2024	FISICO	40.00	40.00	40.00	40.00	40.00	40.00	40.00	40.00	40.00	40.00	40.00	40.00	480.00						
							COSTEO S/	3,900.60	3,900.60	3,900.61	3,900.61	3,900.61	3,900.61	3,900.61	3,900.61	3,900.62	3,900.62	3,900.62	3,900.62	46,807.34						
						2025	FISICO	40.00	40.00	40.00	40.00	40.00	40.00	40.00	40.00	40.00	40.00	40.00	40.00	480.00						
							COSTEO S/	3,900.60	3,900.60	3,900.61	3,900.61	3,900.61	3,900.61	3,900.61	3,900.61	3,900.62	3,900.62	3,900.62	3,900.62	46,807.34						

AOI00150000349	3325109 - FAMILIAS CON NIÑOS (AS) MENORES DE 36 MESES Y GESTANTES QUE PARTICIPAN EN GRUPOS DE APOYO COMUNAL PARA PROMOVER CUIDADO INFANTIL, LME Y LA ADECUADA ALIMENTACIÓN Y PROTECCIÓN DEL MENOR DE 36 MESES	030501 - TAMBOBAMBA	FAMILIA	Muy Alta	2023	FISICO	50.00	50.00	50.00	50.00	50.00	50.00	50.00	50.00	50.00	50.00	600.00					
						COSTEO S/	3,900.60	3,900.60	3,900.61	3,900.61	3,900.61	3,900.61	3,900.61	3,900.61	3,900.61	3,900.61	3,900.61	3,900.61	3,900.61	3,900.61	46,807.33	
					2024	FISICO	50.00	50.00	50.00	50.00	50.00	50.00	50.00	50.00	50.00	50.00	50.00	50.00	50.00	50.00	600.00	
						COSTEO S/	3,900.60	3,900.60	3,900.61	3,900.61	3,900.61	3,900.61	3,900.61	3,900.61	3,900.61	3,900.61	3,900.61	3,900.61	3,900.61	3,900.61	3,900.61	46,807.33
					2025	FISICO	50.00	50.00	50.00	50.00	50.00	50.00	50.00	50.00	50.00	50.00	50.00	50.00	50.00	50.00	600.00	
						COSTEO S/	3,900.60	3,900.60	3,900.61	3,900.61	3,900.61	3,900.61	3,900.61	3,900.61	3,900.61	3,900.61	3,900.61	3,900.61	3,900.61	3,900.61	3,900.61	46,807.33
AOI00150000363	3341201 - FAMILIAS DE LA GESTANTE Y PUÉRPERA QUE RECIBEN CONSEJERÍA EN EL HOGAR ATRAVÉS DE LA VISITA DOMICILIARIA PARA PROMOVER PRÁCTICAS SALUDABLES EN SALUD SEXUAL Y REPRODUCTIVA DURANTE LA VISITA DOMICILIAR	030501 - TAMBOBAMBA	FAMILIA	Muy Alta	2023	FISICO	21.00	21.00	21.00	21.00	21.00	21.00	21.00	21.00	21.00	21.00	21.00	441.00				
						COSTEO S/	3,672.32	3,672.32	3,672.32	3,672.31	3,672.30	3,672.30	3,672.30	3,672.30	3,672.30	3,672.30	3,672.30	3,672.30	3,672.30	3,672.30	44,067.67	
					2024	FISICO	21.00	21.00	21.00	21.00	21.00	21.00	21.00	21.00	21.00	21.00	21.00	21.00	21.00	21.00	441.00	
						COSTEO S/	3,672.32	3,672.32	3,672.32	3,672.31	3,672.30	3,672.30	3,672.30	3,672.30	3,672.30	3,672.30	3,672.30	3,672.30	3,672.30	3,672.30	3,672.30	44,067.67
					2025	FISICO	21.00	21.00	21.00	21.00	21.00	21.00	21.00	21.00	21.00	21.00	21.00	21.00	21.00	21.00	441.00	
						COSTEO S/	3,672.32	3,672.32	3,672.32	3,672.31	3,672.30	3,672.30	3,672.30	3,672.30	3,672.30	3,672.30	3,672.30	3,672.30	3,672.30	3,672.30	3,672.30	44,067.67
AOI00150000364	3341202 - AGENTES COMUNITARIOS DE SALUD CAPACITADOS REALIZAN ORIENTACIÓN A FAMILIAS DE GESTANTES Y PUERPERAS EN PRÁCTICAS SALUDABLES EN SALUD SEXUAL Y REPRODUCTIVA	030501 - TAMBOBAMBA	PERSONA CAPACITADA	Muy Alta	2023	FISICO	20.00	20.00	20.00	20.00	20.00	20.00	20.00	20.00	20.00	20.00	20.00	240.00				
						COSTEO S/	3,672.31	3,672.31	3,672.31	3,672.31	3,672.30	3,672.30	3,672.30	3,672.30	3,672.30	3,672.30	3,672.31	3,672.31	3,672.31	3,672.31	44,067.67	
					2024	FISICO	20.00	20.00	20.00	20.00	20.00	20.00	20.00	20.00	20.00	20.00	20.00	20.00	20.00	20.00	240.00	
						COSTEO S/	3,672.31	3,672.31	3,672.31	3,672.31	3,672.30	3,672.30	3,672.30	3,672.30	3,672.30	3,672.30	3,672.31	3,672.31	3,672.31	3,672.31	44,067.67	
					2025	FISICO	20.00	20.00	20.00	20.00	20.00	20.00	20.00	20.00	20.00	20.00	20.00	20.00	20.00	20.00	240.00	
						COSTEO S/	3,672.31	3,672.31	3,672.31	3,672.31	3,672.30	3,672.30	3,672.30	3,672.30	3,672.30	3,672.30	3,672.31	3,672.31	3,672.31	3,672.31	44,067.67	
AOI00150000365	3341203 - FAMILIAS DE ADOLESCENTES QUE RECIBEN SESIONES EDUCATIVAS Y DEMOSTRATIVA PARA PROMOVER PRÁCTICAS SALUDABLES EN SALUD SEXUAL INTEGRAL	030501 - TAMBOBAMBA	FAMILIA	Muy Alta	2023	FISICO	18.00	18.00	18.00	18.00	18.00	18.00	18.00	18.00	18.00	18.00	18.00	216.00				
						COSTEO S/	3,672.31	3,672.31	3,672.31	3,672.30	3,672.30	3,672.30	3,672.30	3,672.30	3,672.30	3,672.31	3,672.31	3,672.31	3,672.31	44,067.66		
					2024	FISICO	18.00	18.00	18.00	18.00	18.00	18.00	18.00	18.00	18.00	18.00	18.00	18.00	18.00	18.00	216.00	
						COSTEO S/	3,672.31	3,672.31	3,672.31	3,672.30	3,672.30	3,672.30	3,672.30	3,672.30	3,672.30	3,672.31	3,672.31	3,672.31	3,672.31	44,067.66		
					2025	FISICO	18.00	18.00	18.00	18.00	18.00	18.00	18.00	18.00	18.00	18.00	18.00	18.00	18.00	18.00	216.00	
						COSTEO S/	3,672.31	3,672.31	3,672.31	3,672.30	3,672.30	3,672.30	3,672.30	3,672.30	3,672.30	3,672.31	3,672.31	3,672.31	3,672.31	44,067.66		
AOI00150000399	0215071 - FUNCIONARIOS MUNICIPALES SENSIBILIZADOS PARA LA PROMOCIÓN DE PRÁCTICAS Y ENTORNOS SALUDABLES PARA LA PREVENCIÓN DEL CÁNCER	030501 - TAMBOBAMBA	PERSONA CAPACITADA	Muy Alta	2023	FISICO	12.00	12.00	12.00	12.00	12.00	12.00	12.00	12.00	12.00	12.00	12.00	20.00				
						COSTEO S/	913.30	913.30	913.30	913.30	913.30	913.31	913.31	913.31	913.31	913.31	913.31	913.31	913.31	10,959.67		
					2024	FISICO	12.00	12.00	12.00	12.00	12.00	12.00	12.00	12.00	12.00	12.00	12.00	12.00	12.00	12.00	20.00	
						COSTEO S/	1,826.62	1,826.61	1,826.61	1,826.61	1,826.61	1,826.61	1,826.61	1,826.61	1,826.61	1,826.61	1,826.61	1,826.61	1,826.61	1,826.61	21,919.33	
					2025	FISICO	12.00	12.00	12.00	12.00	12.00	12.00	12.00	12.00	12.00	12.00	12.00	12.00	12.00	12.00	20.00	
						COSTEO S/	1,826.62	1,826.61	1,826.61	1,826.61	1,826.61	1,826.61	1,826.61	1,826.61	1,826.61	1,826.61	1,826.61	1,826.61	1,826.61	1,826.61	21,919.33	
AOI00150000404	5005155 - CAPACITACION A AGENTES COMUNITARIOS EN REHABILITACION BASADA EN LA COMUNIDAD	030501 - TAMBOBAMBA	PERSONA CAPACITADA	Muy Alta	2023	FISICO	10.00	10.00	10.00	10.00	10.00	10.00	10.00	10.00	10.00	10.00	10.00	10.00				
						COSTEO S/	94.75	94.75	94.75	94.75	94.75	94.75	94.75	94.75	94.75	94.75	94.75	94.75	94.75	1,137.00		
					2024	FISICO	10.00	10.00	10.00	10.00	10.00	10.00	10.00	10.00	10.00	10.00	10.00	10.00	10.00	10.00		
						COSTEO S/	111.12	111.11	111.11	111.11	111.11	111.11	111.11	111.11	111.11	111.11	111.11	111.11	111.11	111.11	1,333.33	
					2025	FISICO	10.00	10.00	10.00	10.00	10.00	10.00	10.00	10.00	10.00	10.00	10.00	10.00	10.00	10.00		
						COSTEO S/	10.00	10.00	10.00	10.00	10.00	10.00	10.00	10.00	10.00	10.00	10.00	10.00	10.00	10.00		

POI MultiAnual con Programación Física y Costeo

						COSTEO S/	111.12	111.11	111.11	111.11	111.11	111.11	111.11	111.11	111.11	111.11	1,333.33			
AOI00150000413	0070602 - PAREJAS CON CONSEJERÍA EN LA PROMOCIÓN DE UNA CONVIVENCIA SALUDABLE	030501 - TAMBOBAMBA	FAMILIA	Muy Alta	2023	FISICO	33.00	33.00	33.00	33.00	33.00	33.00	33.00	33.00	33.00	33.00	396.00			
						COSTEO S/	1,352.93	1,352.93	1,352.93	1,352.93	1,352.91	1,352.91	1,352.91	1,352.91	1,352.91	1,352.91	1,352.91	1,352.91	16,235.00	
					2024	FISICO	33.00	33.00	33.00	33.00	33.00	33.00	33.00	33.00	33.00	33.00	33.00	33.00	33.00	396.00
						COSTEO S/	2,757.51	2,757.51	2,757.51	2,757.51	2,757.50	2,757.50	2,757.50	2,757.50	2,757.49	2,757.49	2,757.49	2,757.49	2,757.49	33,090.00
					2025	FISICO	33.00	33.00	33.00	33.00	33.00	33.00	33.00	33.00	33.00	33.00	33.00	33.00	33.00	396.00
	COSTEO S/	2,757.51	2,757.51	2,757.51	2,757.51	2,757.50	2,757.50	2,757.50	2,757.50	2,757.49	2,757.49	2,757.49	2,757.49	2,757.49	33,090.00					
AOI00150000414	0070603 - AGENTES COMUNITARIOS DE SALUD REALIZAN VIGILANCIA CIUDADANA PARA REDUCIR LA VIOLENCIA FÍSICA CAUSADA POR LA PAREJA	030501 - TAMBOBAMBA	PERSONA CAPACITADA	Muy Alta	2023	FISICO	4.00	4.00	4.00	4.00	4.00	4.00	4.00	4.00	4.00	4.00	48.00			
						COSTEO S/	1,009.78	1,009.78	1,009.77	1,009.76	1,009.76	1,009.76	1,009.76	1,009.76	1,009.76	1,009.76	1,009.76	1,009.76	12,117.17	
					2024	FISICO	4.00	4.00	4.00	4.00	4.00	4.00	4.00	4.00	4.00	4.00	4.00	4.00	4.00	48.00
						COSTEO S/	1,041.67	1,041.67	1,041.67	1,041.67	1,041.67	1,041.67	1,041.67	1,041.67	1,041.66	1,041.66	1,041.66	1,041.66	1,041.66	12,500.00
					2025	FISICO	4.00	4.00	4.00	4.00	4.00	4.00	4.00	4.00	4.00	4.00	4.00	4.00	4.00	48.00
	COSTEO S/	1,041.67	1,041.67	1,041.67	1,041.67	1,041.67	1,041.67	1,041.67	1,041.67	1,041.66	1,041.66	1,041.66	1,041.66	1,041.66	12,500.00					
AOI00150000415	0070604 - LIDERES ADOLESCENTES PROMUEVEN LA SALUD MENTAL EN SU COMUNIDAD	030501 - TAMBOBAMBA	ADOLESCENTE	Muy Alta	2023	FISICO	5.00	5.00	5.00	5.00	5.00	5.00	5.00	5.00	5.00	5.00	60.00			
						COSTEO S/	1,009.78	1,009.78	1,009.77	1,009.76	1,009.76	1,009.76	1,009.76	1,009.76	1,009.76	1,009.76	1,009.76	1,009.76	12,117.17	
					2024	FISICO	5.00	5.00	5.00	5.00	5.00	5.00	5.00	5.00	5.00	5.00	5.00	5.00	60.00	
						COSTEO S/	1,041.66	1,041.66	1,041.66	1,041.66	1,041.67	1,041.67	1,041.67	1,041.67	1,041.67	1,041.67	1,041.67	1,041.67	1,041.67	12,500.00
					2025	FISICO	5.00	5.00	5.00	5.00	5.00	5.00	5.00	5.00	5.00	5.00	5.00	5.00	5.00	60.00
	COSTEO S/	1,041.66	1,041.66	1,041.66	1,041.66	1,041.67	1,041.67	1,041.67	1,041.67	1,041.67	1,041.67	1,041.67	1,041.67	1,041.67	12,500.00					
AOI00150000420	4398505 - EVALUACIÓN DEL DIAGNOSTICO ESPECIALIZADO	030501 - TAMBOBAMBA	EVALUACION	Muy Alta	2023	FISICO	1.00	1.00	1.00	1.00	1.00	1.00	1.00	1.00	1.00	1.00	2.00			
						COSTEO S/	335.81	335.81	335.81	335.81	335.81	335.81	335.81	335.81	335.80	335.80	335.80	335.80	4,029.67	
					2024	FISICO	1.00	1.00	1.00	1.00	1.00	1.00	1.00	1.00	1.00	1.00	1.00	1.00	2.00	
						COSTEO S/	1,343.23	1,343.23	1,343.23	1,343.22	1,343.22	1,343.22	1,343.22	1,343.22	1,343.22	1,343.22	1,343.22	1,343.22	1,343.22	16,118.67
					2025	FISICO	1.00	1.00	1.00	1.00	1.00	1.00	1.00	1.00	1.00	1.00	1.00	1.00	2.00	
	COSTEO S/	1,343.23	1,343.23	1,343.23	1,343.22	1,343.22	1,343.22	1,343.22	1,343.22	1,343.22	1,343.22	1,343.22	1,343.22	1,343.22	16,118.67					
AOI00150000426	5001101 - TAMIZAJE Y DETECCIÓN DE CATARATA MEDIANTE EXAMEN DE AGUDEZA VISUAL EN PRIMER Y SEGUNDO NIVEL DE ATENCIÓN	030501 - TAMBOBAMBA	PERSONA EVALUADA	Muy Alta	2023	FISICO	35.00	35.00	35.00	35.00	35.00	35.00	35.00	35.00	35.00	35.00	10.00			
						COSTEO S/	1,005.24	1,005.23	1,005.23	1,005.23	1,005.23	1,005.24	1,005.24	1,005.24	1,005.24	1,005.24	1,005.24	1,005.24	12,062.84	
					2024	FISICO	35.00	35.00	35.00	35.00	35.00	35.00	35.00	35.00	35.00	35.00	35.00	35.00	35.00	10.00
						COSTEO S/	1,037.53	1,037.53	1,037.53	1,037.52	1,037.52	1,037.53	1,037.53	1,037.53	1,037.53	1,037.53	1,037.53	1,037.53	1,037.53	12,450.34
					2025	FISICO	35.00	35.00	35.00	35.00	35.00	35.00	35.00	35.00	35.00	35.00	35.00	35.00	35.00	10.00
	COSTEO S/	1,037.53	1,037.53	1,037.53	1,037.52	1,037.52	1,037.53	1,037.53	1,037.53	1,037.53	1,037.53	1,037.53	1,037.53	1,037.53	12,450.34					
AOI00150000427	5001102 - EVALUACIÓN Y DESPISTAJE DE CATARATA	030501 - TAMBOBAMBA	PERSONA TAMIZADA	Muy Alta	2023	FISICO	4.00	4.00	4.00	4.00	4.00	4.00	4.00	4.00	4.00	5.00	5.00	50.00		
						COSTEO S/	1,005.24	1,005.23	1,005.23	1,005.23	1,005.23	1,005.24	1,005.24	1,005.24	1,005.24	1,005.24	1,005.24	1,005.24	1,005.24	12,062.84
					2024	FISICO	4.00	4.00	4.00	4.00	4.00	4.00	4.00	4.00	4.00	4.00	4.00	5.00	5.00	50.00

POI MultiAnual con Programación Física y Costeo

AOI	Descripción	Código	Categoría	Nivel	Año	Programación	Costeo	2023	2024	2025	2023	2024	2025	2023	2024	2025	Total					
AOI00150000428	5001103 - REFERENCIA PARA DIAGNÓSTICO Y TRATAMIENTO DE CEGUERA POR CATARATA EN EL PRIMER NIVEL DE ATENCIÓN	030501 - TAMBOBAMBA	PERSONA REFERIDA	Muy Alta	2025	COSTEO S/	1,037.52	1,037.52	1,037.52	1,037.52	1,037.52	1,037.53	1,037.53	1,037.53	1,037.53	1,037.54	1,037.54	12,450.34				
						FISICO	4.00	4.00	4.00	4.00	4.00	4.00	4.00	4.00	4.00	4.00	5.00	5.00	50.00			
					2023	COSTEO S/	1,037.52	1,037.52	1,037.52	1,037.52	1,037.52	1,037.53	1,037.53	1,037.53	1,037.53	1,037.54	1,037.54	1,037.54	1,037.54	1,037.54	1,037.54	12,450.34
						FISICO	1.00	1.00	1.00	1.00	2.00	2.00	2.00	2.00	2.00	2.00	2.00	2.00	2.00	2.00	2.00	20.00
						COSTEO S/	1,005.24	1,005.23	1,005.23	1,005.23	1,005.23	1,005.24	1,005.24	1,005.24	1,005.24	1,005.24	1,005.24	1,005.24	1,005.24	1,005.24	1,005.24	12,062.84
						FISICO	1.00	1.00	1.00	1.00	2.00	2.00	2.00	2.00	2.00	2.00	2.00	2.00	2.00	2.00	2.00	20.00
2024	COSTEO S/	1,037.52	1,037.52	1,037.52	1,037.52	1,037.52	1,037.53	1,037.53	1,037.53	1,037.53	1,037.53	1,037.53	1,037.53	1,037.54	1,037.54	1,037.54	12,450.34					
	FISICO	1.00	1.00	1.00	1.00	2.00	2.00	2.00	2.00	2.00	2.00	2.00	2.00	2.00	2.00	2.00	20.00					
AOI00150000429	5001105 - CONSEJERÍA PARA DETECCIÓN OPORTUNA Y CONTROL DE CATARATA.	030501 - TAMBOBAMBA	PERSONA INFORMADA	Muy Alta	2025	COSTEO S/	1,037.52	1,037.52	1,037.52	1,037.52	1,037.52	1,037.53	1,037.53	1,037.53	1,037.53	1,037.54	1,037.54	12,450.34				
						FISICO	1.00	1.00	1.00	1.00	2.00	2.00	2.00	2.00	2.00	2.00	2.00	2.00	2.00	20.00		
					2023	COSTEO S/	1,005.24	1,005.23	1,005.23	1,005.23	1,005.23	1,005.24	1,005.24	1,005.24	1,005.24	1,005.24	1,005.24	1,005.24	1,005.24	1,005.24	1,005.24	12,062.84
						FISICO	3.00	3.00	3.00	3.00	3.00	3.00	3.00	3.00	3.00	3.00	3.00	3.00	3.00	3.00	3.00	36.00
						COSTEO S/	1,037.53	1,037.53	1,037.53	1,037.52	1,037.52	1,037.53	1,037.53	1,037.53	1,037.53	1,037.53	1,037.53	1,037.53	1,037.53	1,037.53	1,037.53	12,450.34
						FISICO	3.00	3.00	3.00	3.00	3.00	3.00	3.00	3.00	3.00	3.00	3.00	3.00	3.00	3.00	3.00	36.00
2024	COSTEO S/	1,037.53	1,037.53	1,037.53	1,037.52	1,037.52	1,037.53	1,037.53	1,037.53	1,037.53	1,037.53	1,037.53	1,037.53	1,037.53	1,037.53	1,037.53	12,450.34					
	FISICO	3.00	3.00	3.00	3.00	3.00	3.00	3.00	3.00	3.00	3.00	3.00	3.00	3.00	3.00	3.00	36.00					
AOI00150000435	5001201 - TRATAMIENTO Y CONTROL ESPECIALIZADO DE COMPLICACIONES POST QUIRURGICAS EN VITREO	030501 - TAMBOBAMBA	PERSONA TRATADA	Muy Alta	2025	COSTEO S/	1,589.28	1,589.28	1,589.28	1,589.28	1,589.28	1,589.28	1,589.28	1,589.28	1,589.27	1,589.27	1,589.28	19,071.33				
						FISICO	2.00	0.00	0.00	2.00	0.00	0.00	2.00	0.00	0.00	2.00	0.00	0.00	0.00	4.00		
					2023	COSTEO S/	158.92	158.92	158.92	158.93	158.93	158.93	158.93	158.93	158.93	158.93	158.93	158.93	158.93	158.93	158.93	1,907.13
						FISICO	2.00	0.00	0.00	2.00	0.00	0.00	2.00	0.00	0.00	2.00	0.00	0.00	0.00	0.00	4.00	
						COSTEO S/	1,589.28	1,589.28	1,589.28	1,589.28	1,589.28	1,589.28	1,589.28	1,589.28	1,589.28	1,589.27	1,589.27	1,589.28	1,589.27	1,589.27	19,071.33	
						FISICO	2.00	0.00	0.00	2.00	0.00	0.00	2.00	0.00	0.00	2.00	0.00	0.00	0.00	0.00	4.00	
2024	COSTEO S/	1,589.28	1,589.28	1,589.28	1,589.28	1,589.28	1,589.28	1,589.28	1,589.28	1,589.28	1,589.27	1,589.27	1,589.28	1,589.27	1,589.27	19,071.33						
	FISICO	2.00	0.00	0.00	2.00	0.00	0.00	2.00	0.00	0.00	2.00	0.00	0.00	0.00	0.00	4.00						
AOI00150000439	5001304 - REFERENCIA DE NIÑOS CON ERRORES REFRACTIVOS	030501 - TAMBOBAMBA	PERSONA REFERIDA	Muy Alta	2025	COSTEO S/	1,472.22	1,472.23	1,472.23	1,472.23	1,472.22	1,472.22	1,472.22	1,472.22	1,472.22	1,472.22	1,472.22	17,666.67				
						FISICO	1.00	1.00	1.00	1.00	1.00	2.00	2.00	2.00	2.00	2.00	2.00	2.00	2.00	19.00		
					2023	COSTEO S/	731.73	731.73	731.73	731.73	731.73	731.73	731.73	731.73	731.72	731.71	731.71	731.71	731.71	731.71	731.71	8,780.67
						FISICO	1.00	1.00	1.00	1.00	1.00	2.00	2.00	2.00	2.00	2.00	2.00	2.00	2.00	2.00	19.00	
						COSTEO S/	1,472.22	1,472.23	1,472.23	1,472.23	1,472.22	1,472.22	1,472.22	1,472.22	1,472.22	1,472.22	1,472.22	1,472.22	1,472.22	1,472.22	17,666.67	
						FISICO	1.00	1.00	1.00	1.00	1.00	2.00	2.00	2.00	2.00	2.00	2.00	2.00	2.00	2.00	19.00	
2024	COSTEO S/	1,472.22	1,472.23	1,472.23	1,472.23	1,472.22	1,472.22	1,472.22	1,472.22	1,472.22	1,472.22	1,472.22	1,472.22	1,472.22	1,472.22	17,666.67						
	FISICO	1.00	1.00	1.00	1.00	1.00	2.00	2.00	2.00	2.00	2.00	2.00	2.00	2.00	2.00	19.00						
AOI00150000440	5001306 - TAMIZAJE DE AGUDEZA VISUAL EN NIÑOS (AS) DE 3 A 11 AÑOS	030501 - TAMBOBAMBA	PERSONA TAMIZADA	Muy Alta	2025	COSTEO S/	1,472.21	1,472.22	1,472.22	1,472.22	1,472.22	1,472.22	1,472.22	1,472.22	1,472.23	1,472.23	1,472.23	17,666.67				
						FISICO	25.00	25.00	25.00	25.00	25.00	25.00	25.00	25.00	25.00	25.00	25.00	25.00	25.00	25.00		
					2023	COSTEO S/	731.73	731.73	731.73	731.73	731.73	731.73	731.73	731.73	731.72	731.71	731.71	731.71	731.71	731.71	731.71	8,780.67
						FISICO	25.00	25.00	25.00	25.00	25.00	25.00	25.00	25.00	25.00	25.00	25.00	25.00	25.00	25.00	25.00	
						COSTEO S/	1,472.21	1,472.22	1,472.22	1,472.22	1,472.22	1,472.22	1,472.22	1,472.22	1,472.22	1,472.22	1,472.23	1,472.23	1,472.23	1,472.23	17,666.67	
						FISICO	25.00	25.00	25.00	25.00	25.00	25.00	25.00	25.00	25.00	25.00	25.00	25.00	25.00	25.00	25.00	
2024	COSTEO S/	1,472.21	1,472.22	1,472.22	1,472.22	1,472.22	1,472.22	1,472.22	1,472.22	1,472.22	1,472.23	1,472.23	1,472.23	1,472.23	1,472.23	17,666.67						
	FISICO	25.00	25.00	25.00	25.00	25.00	25.00	25.00	25.00	25.00	25.00	25.00	25.00	25.00	25.00	25.00						
AOI00150000444	5001401 - CONTROL DE NIÑOS CON ERRORES	030501 - TAMBOBAMBA	PERSONA TRATADA	Muy Alta	2023	FISICO	4.00	4.00	4.00	4.00	4.00	4.00	5.00	5.00	5.00	5.00	5.00	54.00				
						COSTEO S/	564.41	564.41	564.41	564.41	564.42	564.42	564.42	564.42	564.42	564.42	564.42	564.42	564.42	6,773.00		

POI MultiAnual con Programación Física y Costeo

REFRACTIVOS				COSTEO S/																
			2024	FISICO	4.00	4.00	4.00	4.00	4.00	4.00	4.00	5.00	5.00	5.00	5.00	5.00	54.00			
				COSTEO S/	1,693.25	1,693.25	1,693.25	1,693.25	1,693.25	1,693.25	1,693.25	1,693.25	1,693.25	1,693.25	1,693.25	1,693.25	20,319.00			
			2025	FISICO	4.00	4.00	4.00	4.00	4.00	4.00	4.00	5.00	5.00	5.00	5.00	5.00	54.00			
				COSTEO S/	1,693.25	1,693.25	1,693.25	1,693.25	1,693.25	1,693.25	1,693.25	1,693.25	1,693.25	1,693.25	1,693.25	1,693.25	20,319.00			
AOI00150000451	5001501 - PERSONAS DE 12 Y 17 AÑOS CON VALORACIÓN CLÍNICA DE FACTORES DE RIESGO.	030501 - TAMBOBAMBA	PERSONA EVALUADA	Muy Alta	2023	FISICO	40.00	40.00	40.00	40.00	40.00	40.00	40.00	40.00	40.00	40.00	40.00			
						COSTEO S/	342.85	342.85	342.85	342.85	342.85	342.85	342.85	342.85	342.85	342.85	342.85	4,114.27		
					2024	FISICO	40.00	40.00	40.00	40.00	40.00	40.00	40.00	40.00	40.00	40.00	40.00	40.00	40.00	
						COSTEO S/	388.88	388.88	388.89	388.89	388.89	388.89	388.89	388.89	388.89	388.89	388.89	388.89	4,666.66	
			2025	FISICO	40.00	40.00	40.00	40.00	40.00	40.00	40.00	40.00	40.00	40.00	40.00	40.00	40.00			
				COSTEO S/	388.88	388.88	388.89	388.89	388.89	388.89	388.89	388.89	388.89	388.89	388.89	388.89	4,666.66			
AOI00150000452	5001502 - PERSONAS DE 18 A 29 AÑOS CON VALORACIÓN CLÍNICA DE FACTORES DE RIESGO	030501 - TAMBOBAMBA	PERSONA EVALUADA	Muy Alta	2023	FISICO	38.00	38.00	38.00	38.00	38.00	38.00	38.00	38.00	38.00	38.00	38.00	38.00		
						COSTEO S/	342.86	342.86	342.86	342.86	342.86	342.86	342.86	342.85	342.85	342.85	342.85	342.85	4,114.26	
					2024	FISICO	38.00	38.00	38.00	38.00	38.00	38.00	38.00	38.00	38.00	38.00	38.00	38.00	38.00	38.00
						COSTEO S/	388.88	388.88	388.89	388.89	388.89	388.89	388.89	388.89	388.89	388.89	388.89	388.89	388.89	4,666.66
			2025	FISICO	38.00	38.00	38.00	38.00	38.00	38.00	38.00	38.00	38.00	38.00	38.00	38.00	38.00			
				COSTEO S/	388.88	388.88	388.89	388.89	388.89	388.89	388.89	388.89	388.89	388.89	388.89	388.89	4,666.66			
AOI00150000453	5001503 - PERSONAS DE 30 A 39 AÑOS CON VALORACIÓN CLÍNICA DE FACTORES DE RIESGO.	030501 - TAMBOBAMBA	PERSONA EVALUADA	Muy Alta	2023	FISICO	36.00	36.00	36.00	36.00	36.00	36.00	36.00	36.00	36.00	36.00	36.00	36.00		
						COSTEO S/	342.85	342.85	342.85	342.85	342.85	342.85	342.85	342.85	342.85	342.85	342.85	342.85	4,114.26	
					2024	FISICO	36.00	36.00	36.00	36.00	36.00	36.00	36.00	36.00	36.00	36.00	36.00	36.00	36.00	36.00
						COSTEO S/	388.88	388.88	388.89	388.89	388.89	388.89	388.89	388.89	388.89	388.89	388.89	388.89	388.89	4,666.66
			2025	FISICO	36.00	36.00	36.00	36.00	36.00	36.00	36.00	36.00	36.00	36.00	36.00	36.00	36.00			
				COSTEO S/	388.88	388.88	388.89	388.89	388.89	388.89	388.89	388.89	388.89	388.89	388.89	388.89	4,666.66			
AOI00150000454	5001504 - PERSONAS DE 5 A 11 AÑOS CON VALORACIÓN CLÍNICA DE FACTORES DE RIESGO	030501 - TAMBOBAMBA	PERSONA EVALUADA	Muy Alta	2023	FISICO	33.00	33.00	33.00	33.00	33.00	33.00	33.00	33.00	33.00	33.00	33.00	33.00		
						COSTEO S/	342.86	342.86	342.86	342.86	342.86	342.86	342.85	342.85	342.85	342.85	342.85	342.85	4,114.26	
					2024	FISICO	33.00	33.00	33.00	33.00	33.00	33.00	33.00	33.00	33.00	33.00	33.00	33.00	33.00	33.00
						COSTEO S/	388.88	388.88	388.89	388.89	388.89	388.89	388.89	388.89	388.89	388.89	388.89	388.89	388.89	4,666.66
			2025	FISICO	33.00	33.00	33.00	33.00	33.00	33.00	33.00	33.00	33.00	33.00	33.00	33.00	33.00			
				COSTEO S/	388.88	388.88	388.89	388.89	388.89	388.89	388.89	388.89	388.89	388.89	388.89	388.89	4,666.66			
AOI00150000455	5001505 - PERSONAS MAYORES DE 60 AÑOS CON VALORACION CLINICA DE FACTORES DE RIESGO Y TAMIZAJE LABORATORIAL	030501 - TAMBOBAMBA	PERSONA EVALUADA	Muy Alta	2023	FISICO	34.00	34.00	34.00	34.00	34.00	34.00	34.00	34.00	34.00	34.00	34.00	34.00		
						COSTEO S/	342.85	342.85	342.85	342.85	342.85	342.85	342.85	342.86	342.86	342.86	342.86	342.86	4,114.26	
					2024	FISICO	34.00	34.00	34.00	34.00	34.00	34.00	34.00	34.00	34.00	34.00	34.00	34.00	34.00	34.00
						COSTEO S/	388.88	388.88	388.89	388.89	388.89	388.89	388.89	388.89	388.89	388.89	388.89	388.89	388.89	4,666.66
			2025	FISICO	34.00	34.00	34.00	34.00	34.00	34.00	34.00	34.00	34.00	34.00	34.00	34.00	34.00			
				COSTEO S/	388.88	388.88	388.89	388.89	388.89	388.89	388.89	388.89	388.89	388.89	388.89	388.89	4,666.66			

POI MultiAnual con Programación Física y Costeo

AOI00150000465	5001601 - MANEJO DE EMERGENCIA O URGENCIA HIPERTENSIVA	030501 - TAMBOBAMBA	PERSONA ATENDIDA	Muy Alta	2023	FISICO	1.00	0.00	0.00	0.00	0.00	0.00	1.00	0.00	0.00	0.00	2.00		
						COSTEO S/	542.23	542.22	542.22	542.22	542.23	542.23	542.23	542.23	542.23	542.23	542.23	542.23	6,506.73
					2024	FISICO	1.00	0.00	0.00	0.00	0.00	0.00	1.00	0.00	0.00	0.00	0.00	0.00	2.00
						COSTEO S/	698.61	698.61	698.61	698.61	698.62	698.61	698.61	698.61	698.61	698.61	698.61	698.61	8,383.33
					2025	FISICO	1.00	0.00	0.00	0.00	0.00	0.00	1.00	0.00	0.00	0.00	0.00	2.00	
						COSTEO S/	698.61	698.61	698.61	698.61	698.62	698.61	698.61	698.61	698.61	698.61	698.61	8,383.33	
AOI00150000466	5001602 - TRATAMIENTO Y CONTROL DE PERSONAS CON DISLIPIDEMIA	030501 - TAMBOBAMBA	PERSONA ATENDIDA	Muy Alta	2023	FISICO	5.00	5.00	5.00	5.00	5.00	5.00	5.00	5.00	5.00	5.00	5.00	60.00	
						COSTEO S/	542.24	542.23	542.23	542.23	542.23	542.23	542.23	542.23	542.23	542.22	542.22	542.22	6,506.73
					2024	FISICO	5.00	5.00	5.00	5.00	5.00	5.00	5.00	5.00	5.00	5.00	5.00	5.00	60.00
						COSTEO S/	698.60	698.60	698.60	698.60	698.61	698.61	698.61	698.62	698.62	698.62	698.62	698.62	8,383.33
					2025	FISICO	5.00	5.00	5.00	5.00	5.00	5.00	5.00	5.00	5.00	5.00	60.00		
						COSTEO S/	698.60	698.60	698.60	698.60	698.61	698.61	698.61	698.62	698.62	698.62	698.62	8,383.33	
AOI00150000467	5001605 - PACIENTES CON ENFERMEDAD CARDIOMETABOLICA ORGANIZADOS QUE RECIBEN EDUCACION PARA EL CONTROL DE LA ENFERMEDAD	030501 - TAMBOBAMBA	PERSONA CAPACITADA	Muy Alta	2023	FISICO	2.00	2.00	2.00	2.00	2.00	2.00	2.00	2.00	2.00	2.00	2.00	20.00	
						COSTEO S/	542.24	542.23	542.23	542.23	542.23	542.23	542.23	542.23	542.22	542.22	542.22	542.22	6,506.73
					2024	FISICO	2.00	2.00	2.00	2.00	2.00	2.00	2.00	2.00	2.00	2.00	2.00	2.00	20.00
						COSTEO S/	698.60	698.60	698.60	698.60	698.61	698.61	698.61	698.62	698.62	698.62	698.62	698.62	8,383.33
					2025	FISICO	2.00	2.00	2.00	2.00	2.00	2.00	2.00	2.00	2.00	2.00	20.00		
						COSTEO S/	698.60	698.60	698.60	698.60	698.61	698.61	698.61	698.62	698.62	698.62	698.62	8,383.33	
AOI00150000468	5001604 - PACIENTE HIPERTENSO DE NO ALTO RIESGO CONTROLADO	030501 - TAMBOBAMBA	PERSONA ATENDIDA	Muy Alta	2023	FISICO	4.00	4.00	4.00	4.00	4.00	4.00	4.00	4.00	4.00	4.00	4.00	48.00	
						COSTEO S/	542.24	542.23	542.23	542.23	542.23	542.23	542.23	542.23	542.22	542.22	542.22	542.22	6,506.73
					2024	FISICO	4.00	4.00	4.00	4.00	4.00	4.00	4.00	4.00	4.00	4.00	4.00	4.00	48.00
						COSTEO S/	698.60	698.60	698.60	698.60	698.61	698.61	698.61	698.62	698.62	698.62	698.62	698.62	8,383.33
					2025	FISICO	4.00	4.00	4.00	4.00	4.00	4.00	4.00	4.00	4.00	4.00	48.00		
						COSTEO S/	698.60	698.60	698.60	698.60	698.61	698.61	698.61	698.62	698.62	698.62	698.62	8,383.33	
AOI00150000474	5001703 - PACIENTE DIABÉTICO NO COMPLICADO CONTROLADO	030501 - TAMBOBAMBA	PACIENTE ATENDIDO	Muy Alta	2023	FISICO	0.00	0.00	0.00	0.00	0.00	0.00	1.00	0.00	0.00	0.00	0.00	1.00	
						COSTEO S/	452.37	452.37	452.37	452.36	452.36	452.36	452.36	452.36	452.36	452.36	452.35	452.35	5,428.33
					2024	FISICO	0.00	0.00	0.00	0.00	0.00	0.00	1.00	0.00	0.00	0.00	0.00	0.00	1.00
						COSTEO S/	2,714.18	2,714.17	2,714.17	2,714.17	2,714.17	2,714.17	2,714.17	2,714.16	2,714.16	2,714.16	2,714.16	2,714.16	32,569.99
					2025	FISICO	0.00	0.00	0.00	0.00	0.00	0.00	1.00	0.00	0.00	0.00	1.00		
						COSTEO S/	2,714.18	2,714.17	2,714.17	2,714.17	2,714.17	2,714.17	2,714.16	2,714.16	2,714.16	2,714.16	32,569.99		
AOI00150000480	0068001 - ASESORIA NUTRICIONAL PARA EL CONTROL DE ENFERMEDADES DENTALES	030501 - TAMBOBAMBA	CASO TRATADO	Muy Alta	2023	FISICO	20.00	20.00	20.00	20.00	20.00	20.00	20.00	20.00	20.00	20.00	20.00	20.00	
						COSTEO S/	1,144.73	1,144.73	1,144.73	1,144.73	1,144.73	1,144.72	1,144.72	1,144.72	1,144.72	1,144.72	1,144.71	1,144.71	13,736.67
					2024	FISICO	20.00	20.00	20.00	20.00	20.00	20.00	20.00	20.00	20.00	20.00	20.00	20.00	20.00
						COSTEO S/	2,003.25	2,003.25	2,003.25	2,003.26	2,003.26	2,003.27	2,003.27	2,003.27	2,003.27	2,003.27	2,003.27	2,003.27	24,039.16
					2025	FISICO	20.00	20.00	20.00	20.00	20.00	20.00	20.00	20.00	20.00	20.00	20.00		

POI MultiAnual con Programación Física y Costeo

						COSTEO S/	2,003.25	2,003.25	2,003.25	2,003.26	2,003.26	2,003.27	2,003.27	2,003.27	2,003.27	2,003.27	2,003.27	24,039.16			
AOI00150000481	0068003 - INSTRUCCIÓN DE HIGIENE ORAL	030501 - TAMBOBAMBA	PERSONA TRATADA	Muy Alta	2023	FISICO	67.00	67.00	67.00	67.00	67.00	67.00	67.00	67.00	67.00	67.00	67.00	67.00			
						COSTEO S/	1,144.73	1,144.73	1,144.73	1,144.73	1,144.72	1,144.72	1,144.72	1,144.72	1,144.72	1,144.72	1,144.71	1,144.71	13,736.66		
					2024	FISICO	67.00	67.00	67.00	67.00	67.00	67.00	67.00	67.00	67.00	67.00	67.00	67.00	67.00	67.00	67.00
						COSTEO S/	2,003.25	2,003.25	2,003.25	2,003.26	2,003.26	2,003.27	2,003.27	2,003.27	2,003.27	2,003.27	2,003.27	2,003.27	2,003.27	24,039.16	
AOI00150000482	5000601 - APLICACION DE SELLANTES	030501 - TAMBOBAMBA	CASO TRATADO	Muy Alta	2023	FISICO	13.00	13.00	13.00	13.00	13.00	13.00	13.00	13.00	13.00	13.00	13.00	13.00			
						COSTEO S/	1,144.73	1,144.73	1,144.73	1,144.73	1,144.72	1,144.72	1,144.72	1,144.72	1,144.72	1,144.71	1,144.71	13,736.66			
					2024	FISICO	13.00	13.00	13.00	13.00	13.00	13.00	13.00	13.00	13.00	13.00	13.00	13.00	13.00	13.00	
						COSTEO S/	2,003.25	2,003.25	2,003.25	2,003.26	2,003.26	2,003.27	2,003.27	2,003.27	2,003.27	2,003.27	2,003.27	2,003.27	2,003.27	24,039.16	
AOI00150000483	5000602 - APLICACION DE FLUOR BARNIZ	030501 - TAMBOBAMBA	CASO TRATADO	Muy Alta	2023	FISICO	25.00	25.00	25.00	25.00	25.00	25.00	25.00	25.00	25.00	25.00	25.00	25.00			
						COSTEO S/	1,144.73	1,144.73	1,144.73	1,144.73	1,144.72	1,144.72	1,144.72	1,144.72	1,144.72	1,144.71	1,144.71	13,736.66			
					2024	FISICO	25.00	25.00	25.00	25.00	25.00	25.00	25.00	25.00	25.00	25.00	25.00	25.00	25.00		
						COSTEO S/	2,003.25	2,003.25	2,003.25	2,003.26	2,003.26	2,003.27	2,003.27	2,003.27	2,003.27	2,003.27	2,003.27	2,003.27	24,039.16		
AOI00150000492	0068101 - RASPaje DENTAL	030501 - TAMBOBAMBA	CASO TRATADO	Muy Alta	2023	FISICO	30.00	30.00	30.00	30.00	30.00	30.00	30.00	30.00	30.00	30.00	30.00	30.00			
						COSTEO S/	906.58	906.58	906.58	906.58	906.58	906.57	906.57	906.58	906.58	906.58	906.58	10,878.94			
					2024	FISICO	30.00	30.00	30.00	30.00	30.00	30.00	30.00	30.00	30.00	30.00	30.00	30.00	30.00		
						COSTEO S/	1,359.86	1,359.86	1,359.86	1,359.86	1,359.87	1,359.87	1,359.87	1,359.87	1,359.87	1,359.87	1,359.88	1,359.88	16,318.42		
AOI00150000493	5000701 - DEBRIDACION DE LOS PROCESOS INFECCIOSOS BUCODENTALES	030501 - TAMBOBAMBA	CASO TRATADO	Muy Alta	2023	FISICO	11.00	11.00	11.00	11.00	11.00	11.00	11.00	11.00	11.00	11.00	11.00	11.00			
						COSTEO S/	906.58	906.58	906.58	906.58	906.58	906.57	906.57	906.58	906.58	906.58	906.58	10,878.94			
					2024	FISICO	11.00	11.00	11.00	11.00	11.00	11.00	11.00	11.00	11.00	11.00	11.00	11.00	11.00		
						COSTEO S/	1,359.86	1,359.86	1,359.86	1,359.86	1,359.87	1,359.87	1,359.87	1,359.87	1,359.87	1,359.87	1,359.88	1,359.88	16,318.42		
AOI00150000494	5000703 - EXODONCIA SIMPLE	030501 - TAMBOBAMBA	CASO TRATADO	Muy Alta	2023	FISICO	33.00	33.00	33.00	33.00	33.00	33.00	33.00	33.00	33.00	33.00	33.00	33.00			
						COSTEO S/	906.58	906.58	906.58	906.58	906.58	906.57	906.57	906.58	906.58	906.58	906.58	10,878.94			
					2024	FISICO	33.00	33.00	33.00	33.00	33.00	33.00	33.00	33.00	33.00	33.00	33.00	33.00			

POI MultiAnual con Programación Física y Costeo

AOI	Descripción	Código	Categoría	Nivel	Año	Tipo	Costeo S/	1	2	3	4	5	6	7	8	9	10	11	12	13	14	15	16						
					2025	COSTEO S/	1,359.86	1,359.86	1,359.86	1,359.86	1,359.87	1,359.87	1,359.87	1,359.87	1,359.87	1,359.87	1,359.88	1,359.88	16,318.42										
						FISICO	33.00	33.00	33.00	33.00	33.00	33.00	33.00	33.00	33.00	33.00	33.00	33.00	33.00	33.00	33.00	33.00	33.00						
						COSTEO S/	1,359.86	1,359.86	1,359.86	1,359.86	1,359.87	1,359.87	1,359.87	1,359.87	1,359.87	1,359.87	1,359.87	1,359.87	1,359.87	1,359.88	1,359.88	16,318.42							
AOI00150000495	5000704 - RESTAURACIONES DENTALES CON IONOMERO DE VIDRIO	030501 - TAMBOBAMBA	CASO TRATADO	Muy Alta	2023	FISICO	34.00	34.00	34.00	34.00	34.00	34.00	34.00	34.00	34.00	34.00	34.00	34.00	34.00	34.00	34.00	34.00	34.00	34.00	34.00				
						COSTEO S/	906.58	906.58	906.58	906.58	906.58	906.57	906.57	906.58	906.58	906.58	906.58	906.58	906.58	906.58	906.58	10,878.94							
					2024	FISICO	34.00	34.00	34.00	34.00	34.00	34.00	34.00	34.00	34.00	34.00	34.00	34.00	34.00	34.00	34.00	34.00	34.00	34.00	34.00	34.00	34.00	34.00	34.00
						COSTEO S/	1,359.86	1,359.86	1,359.86	1,359.86	1,359.87	1,359.87	1,359.87	1,359.87	1,359.87	1,359.87	1,359.87	1,359.87	1,359.87	1,359.88	1,359.88	16,318.42							
					2025	FISICO	34.00	34.00	34.00	34.00	34.00	34.00	34.00	34.00	34.00	34.00	34.00	34.00	34.00	34.00	34.00	34.00	34.00	34.00	34.00	34.00	34.00	34.00	34.00
						COSTEO S/	1,359.86	1,359.86	1,359.86	1,359.86	1,359.87	1,359.87	1,359.87	1,359.87	1,359.87	1,359.87	1,359.87	1,359.87	1,359.87	1,359.88	1,359.88	16,318.42							
AOI00150000504	5000804 - REHABILITACION PROTESICA	030501 - TAMBOBAMBA	CASO TRATADO	Muy Alta	2023	FISICO	4.00	4.00	4.00	4.00	4.00	4.00	4.00	4.00	4.00	4.00	4.00	4.00	4.00	4.00	4.00	4.00	4.00	4.00	48.00				
						COSTEO S/	345.49	345.49	345.49	345.49	345.49	345.50	345.50	345.50	345.50	345.50	345.50	345.50	345.50	345.50	345.50	4,145.95							
					2024	FISICO	4.00	4.00	4.00	4.00	4.00	4.00	4.00	4.00	4.00	4.00	4.00	4.00	4.00	4.00	4.00	4.00	4.00	4.00	4.00	4.00	4.00	4.00	48.00
						COSTEO S/	518.24	518.24	518.24	518.24	518.24	518.24	518.24	518.24	518.24	518.24	518.25	518.25	518.25	518.25	518.25	6,218.92							
					2025	FISICO	4.00	4.00	4.00	4.00	4.00	4.00	4.00	4.00	4.00	4.00	4.00	4.00	4.00	4.00	4.00	4.00	4.00	4.00	4.00	4.00	4.00	4.00	48.00
						COSTEO S/	518.24	518.24	518.24	518.24	518.24	518.24	518.24	518.24	518.24	518.24	518.24	518.25	518.25	518.25	518.25	6,218.92							
AOI00150000505	5000814 - TERAPIA PULPAR	030501 - TAMBOBAMBA	CASO TRATADO	Muy Alta	2023	FISICO	3.00	3.00	3.00	3.00	3.00	3.00	3.00	3.00	3.00	3.00	3.00	3.00	3.00	3.00	3.00	3.00	3.00	3.00	36.00				
						COSTEO S/	345.50	345.50	345.50	345.50	345.50	345.50	345.50	345.50	345.49	345.49	345.49	345.49	345.49	345.49	4,145.95								
					2024	FISICO	3.00	3.00	3.00	3.00	3.00	3.00	3.00	3.00	3.00	3.00	3.00	3.00	3.00	3.00	3.00	3.00	3.00	3.00	3.00	3.00	3.00	3.00	36.00
						COSTEO S/	518.24	518.24	518.24	518.24	518.24	518.24	518.24	518.24	518.24	518.24	518.25	518.25	518.25	518.25	518.25	6,218.92							
					2025	FISICO	3.00	3.00	3.00	3.00	3.00	3.00	3.00	3.00	3.00	3.00	3.00	3.00	3.00	3.00	3.00	3.00	3.00	3.00	3.00	3.00	3.00	3.00	36.00
						COSTEO S/	518.24	518.24	518.24	518.24	518.24	518.24	518.24	518.24	518.24	518.24	518.24	518.25	518.25	518.25	518.25	6,218.92							
AOI00150000506	5000815 - TERAPIA ENDODONTICA	030501 - TAMBOBAMBA	CASO TRATADO	Muy Alta	2023	FISICO	1.00	1.00	1.00	1.00	1.00	1.00	1.00	1.00	1.00	1.00	2.00	2.00	14.00										
						COSTEO S/	345.49	345.49	345.49	345.49	345.49	345.50	345.50	345.50	345.50	345.50	345.50	345.50	345.50	345.50	4,145.95								
					2024	FISICO	1.00	1.00	1.00	1.00	1.00	1.00	1.00	1.00	1.00	1.00	1.00	1.00	1.00	2.00	2.00	14.00							
						COSTEO S/	518.24	518.24	518.24	518.24	518.24	518.24	518.24	518.24	518.24	518.24	518.25	518.25	518.25	518.25	6,218.92								
					2025	FISICO	1.00	1.00	1.00	1.00	1.00	1.00	1.00	1.00	1.00	1.00	1.00	1.00	1.00	2.00	2.00	14.00							
						COSTEO S/	518.24	518.24	518.24	518.24	518.24	518.24	518.24	518.24	518.24	518.24	518.25	518.25	518.25	518.25	6,218.92								
AOI00150000507	5000817 - TRATAMIENTO QUIRURGICO BUCAL Y MAXILO FACIAL	030501 - TAMBOBAMBA	CASO TRATADO	Muy Alta	2023	FISICO	3.00	3.00	3.00	3.00	3.00	3.00	3.00	3.00	3.00	2.00	2.00	2.00	33.00										
						COSTEO S/	345.50	345.50	345.50	345.50	345.50	345.50	345.50	345.49	345.49	345.49	345.49	345.49	345.49	4,145.95									
					2024	FISICO	3.00	3.00	3.00	3.00	3.00	3.00	3.00	3.00	3.00	3.00	3.00	2.00	2.00	2.00	33.00								
						COSTEO S/	518.24	518.24	518.24	518.24	518.24	518.24	518.24	518.24	518.24	518.24	518.25	518.25	518.25	518.25	6,218.92								
					2025	FISICO	3.00	3.00	3.00	3.00	3.00	3.00	3.00	3.00	3.00	3.00	3.00	2.00	2.00	2.00	33.00								
						COSTEO S/	518.24	518.24	518.24	518.24	518.24	518.24	518.24	518.24	518.24	518.24	518.25	518.25	518.25	518.25	6,218.92								
AOI00150000531	4399701 - EVALUACION INTEGRAL EN EL PRIMER DE	030501 - TAMBOBAMBA	EVALUACION	Muy Alta	2023	FISICO	53.00	53.00	53.00	53.00	53.00	53.00	53.00	53.00	53.00	53.00	53.00	53.00	636.00										
							589.19	589.19	589.19	589.19	589.19	589.19	589.19	589.19	589.19	589.20	589.20	589.20	589.20	589.20	7,070.33								

POI MultiAnual con Programación Física y Costeo

				COSTEO S/																						
	NIVEL DE ATENCION A PERSONAS EXPUESTAS A METALES PESADOS			2024	FISICO	53.00	53.00	53.00	53.00	53.00	53.00	53.00	53.00	53.00	53.00	53.00	53.00	53.00	53.00	636.00						
					COSTEO S/	589.19	589.19	589.19	589.19	589.19	589.19	589.19	589.19	589.19	589.20	589.20	589.20	589.20	589.20	589.20	589.20	7,070.33				
				2025	FISICO	53.00	53.00	53.00	53.00	53.00	53.00	53.00	53.00	53.00	53.00	53.00	53.00	53.00	53.00	53.00	53.00	53.00	636.00			
					COSTEO S/	589.19	589.19	589.19	589.19	589.19	589.19	589.19	589.19	589.19	589.20	589.20	589.20	589.20	589.20	589.20	589.20	589.20	7,070.33			
AOI00150000532	4399702 - TOMA DE MUESTRAS PARA DOSAJE DE METALES PESADOS, PERSONAS EXPUESTAS A FUENTES CONTAMINANTES	030501 - TAMBOBAMBA	MUESTRAS TOMADAS	Muy Alta	2023	FISICO	16.00	16.00	16.00	16.00	16.00	16.00	16.00	16.00	16.00	16.00	16.00	16.00	16.00	16.00	192.00					
						COSTEO S/	589.19	589.19	589.19	589.19	589.19	589.19	589.19	589.19	589.20	589.20	589.20	589.20	589.20	589.20	589.20	589.20	7,070.33			
					2024	FISICO	16.00	16.00	16.00	16.00	16.00	16.00	16.00	16.00	16.00	16.00	16.00	16.00	16.00	16.00	16.00	16.00	16.00	192.00		
						COSTEO S/	589.19	589.19	589.19	589.19	589.19	589.19	589.19	589.19	589.20	589.20	589.20	589.20	589.20	589.20	589.20	589.20	589.20	7,070.33		
					2025	FISICO	16.00	16.00	16.00	16.00	16.00	16.00	16.00	16.00	16.00	16.00	16.00	16.00	16.00	16.00	16.00	16.00	16.00	192.00		
						COSTEO S/	589.19	589.19	589.19	589.19	589.19	589.19	589.19	589.19	589.20	589.20	589.20	589.20	589.20	589.20	589.20	589.20	589.20	7,070.33		
					AOI00150000536	5000502 - ATENCION INTEGRAL PARA LA PREVENCION DEL EMBARAZO ADOLESCENTE	030501 - TAMBOBAMBA	ADOLESCENTE	Muy Alta	2023	FISICO	1.00	1.00	1.00	1.00	1.00	1.00	1.00	1.00	1.00	1.00	1.00	1.00	1.00	1.00	12.00
											COSTEO S/	6,796.29	6,796.28	6,796.28	6,796.28	6,796.28	6,796.28	6,796.28	6,796.28	6,796.28	6,796.27	6,796.27	6,796.27	6,796.27	6,796.27	6,796.27
2024	FISICO	1.00	1.00	1.00						1.00	1.00	1.00	1.00	1.00	1.00	1.00	1.00	1.00	1.00	1.00	1.00	1.00	1.00	12.00		
	COSTEO S/	6,805.55	6,805.56	6,805.56						6,805.56	6,805.56	6,805.56	6,805.56	6,805.56	6,805.56	6,805.55	6,805.55	6,805.55	6,805.55	6,805.55	6,805.55	6,805.55	6,805.55	81,666.67		
2025	FISICO	1.00	1.00	1.00						1.00	1.00	1.00	1.00	1.00	1.00	1.00	1.00	1.00	1.00	1.00	1.00	1.00	1.00	12.00		
	COSTEO S/	6,805.55	6,805.56	6,805.56						6,805.56	6,805.56	6,805.56	6,805.56	6,805.56	6,805.56	6,805.56	6,805.55	6,805.55	6,805.55	6,805.55	6,805.55	6,805.55	6,805.55	81,666.67		
AOI00150000539	0087901 - ADOLESCENTE CON SUPLEMENTO DE HIERRO Y ACIDO FOLICO	030501 - TAMBOBAMBA	PERSONA	Muy Alta						2023	FISICO	1.00	0.00	1.00	0.00	1.00	0.00	1.00	0.00	1.00	0.00	1.00	0.00	2.00	0.00	7.00
											COSTEO S/	3,505.57	3,505.57	3,505.57	3,505.56	3,505.55	3,505.55	3,505.55	3,505.55	3,505.55	3,505.55	3,505.55	3,505.55	3,505.55	3,505.55	3,505.55
					2024	FISICO	1.00	0.00	1.00	0.00	1.00	0.00	1.00	0.00	1.00	0.00	1.00	0.00	1.00	0.00	2.00	0.00	7.00			
						COSTEO S/	3,505.57	3,505.57	3,505.57	3,505.56	3,505.55	3,505.55	3,505.55	3,505.55	3,505.55	3,505.55	3,505.55	3,505.55	3,505.55	3,505.55	3,505.55	3,505.55	3,505.55	42,066.67		
					2025	FISICO	1.00	0.00	1.00	0.00	1.00	0.00	1.00	0.00	1.00	0.00	1.00	0.00	1.00	0.00	2.00	0.00	7.00			
						COSTEO S/	3,505.57	3,505.57	3,505.57	3,505.56	3,505.55	3,505.55	3,505.55	3,505.55	3,505.55	3,505.55	3,505.55	3,505.55	3,505.55	3,505.55	3,505.55	3,505.55	3,505.55	42,066.67		
					AOI00150000549	3317201 - ATENCION A LA GESTANTE	030501 - TAMBOBAMBA	GESTANTE CONTROLADA	Muy Alta	2023	FISICO	10.00	10.00	10.00	10.00	10.00	10.00	10.00	10.00	10.00	10.00	10.00	10.00	10.00	10.00	120.00
											COSTEO S/	1,292.48	1,292.49	1,292.49	1,292.49	1,292.50	1,292.50	1,292.50	1,292.50	1,292.50	1,292.50	1,292.50	1,292.50	1,292.50	1,292.50	1,292.50
2024	FISICO	10.00	10.00	10.00						10.00	10.00	10.00	10.00	10.00	10.00	10.00	10.00	10.00	10.00	10.00	10.00	10.00	10.00	120.00		
	COSTEO S/	1,292.49	1,292.49	1,292.49						1,292.49	1,292.50	1,292.50	1,292.50	1,292.50	1,292.50	1,292.50	1,292.50	1,292.50	1,292.50	1,292.50	1,292.50	1,292.50	1,292.50	15,509.96		
2025	FISICO	10.00	10.00	10.00						10.00	10.00	10.00	10.00	10.00	10.00	10.00	10.00	10.00	10.00	10.00	10.00	10.00	10.00	120.00		
	COSTEO S/	1,292.49	1,292.49	1,292.49						1,292.49	1,292.50	1,292.50	1,292.50	1,292.50	1,292.50	1,292.50	1,292.50	1,292.50	1,292.50	1,292.50	1,292.50	1,292.50	1,292.50	15,509.96		
AOI00150000550	3317202 - VACUNA ANTITETANICA A LA GESTANTE	030501 - TAMBOBAMBA	GESTANTE PROTEGIDA	Muy Alta						2023	FISICO	10.00	10.00	10.00	10.00	10.00	10.00	10.00	10.00	10.00	10.00	10.00	10.00	10.00	10.00	120.00
											COSTEO S/	1,292.49	1,292.49	1,292.49	1,292.49	1,292.50	1,292.50	1,292.50	1,292.50	1,292.50	1,292.50	1,292.50	1,292.50	1,292.50	1,292.50	1,292.50
					2024	FISICO	10.00	10.00	10.00	10.00	10.00	10.00	10.00	10.00	10.00	10.00	10.00	10.00	10.00	10.00	10.00	10.00	10.00	120.00		
						COSTEO S/	1,292.49	1,292.49	1,292.49	1,292.49	1,292.50	1,292.50	1,292.50	1,292.50	1,292.50	1,292.50	1,292.50	1,292.50	1,292.50	1,292.50	1,292.50	1,292.50	1,292.50	15,509.96		
					2025	FISICO	10.00	10.00	10.00	10.00	10.00	10.00	10.00	10.00	10.00	10.00	10.00	10.00	10.00	10.00	10.00	10.00	10.00	120.00		
						COSTEO S/	1,292.49	1,292.49	1,292.49	1,292.49	1,292.50	1,292.50	1,292.50	1,292.50	1,292.50	1,292.50	1,292.50	1,292.50	1,292.50	1,292.50	1,292.50	1,292.50	1,292.50	15,509.96		

AOI00150000551	3317203 - VISITA DOMICILIARIA	030501 - TAMBOBAMBA	GESTANTE CONTROLADA	Muy Alta	2023	FISICO	10.00	10.00	10.00	10.00	10.00	10.00	10.00	10.00	10.00	10.00	120.00			
						COSTEO S/	1,292.49	1,292.49	1,292.49	1,292.49	1,292.50	1,292.50	1,292.50	1,292.50	1,292.50	1,292.50	1,292.50	1,292.50	15,509.96	
					2024	FISICO	10.00	10.00	10.00	10.00	10.00	10.00	10.00	10.00	10.00	10.00	10.00	10.00	10.00	120.00
						COSTEO S/	1,292.49	1,292.49	1,292.49	1,292.49	1,292.50	1,292.50	1,292.50	1,292.50	1,292.50	1,292.50	1,292.50	1,292.50	1,292.50	15,509.96
					2025	FISICO	10.00	10.00	10.00	10.00	10.00	10.00	10.00	10.00	10.00	10.00	120.00			
						COSTEO S/	1,292.49	1,292.49	1,292.49	1,292.49	1,292.50	1,292.50	1,292.50	1,292.50	1,292.50	1,292.50	15,509.96			
AOI00150000552	3317204 - EXAMENES DE LABORATORIO COMPLETO	030501 - TAMBOBAMBA	GESTANTE ATENDIDA	Muy Alta	2023	FISICO	10.00	10.00	10.00	10.00	10.00	10.00	10.00	10.00	10.00	10.00	120.00			
						COSTEO S/	1,292.49	1,292.49	1,292.49	1,292.49	1,292.50	1,292.50	1,292.50	1,292.50	1,292.50	1,292.50	1,292.50	15,509.96		
					2024	FISICO	10.00	10.00	10.00	10.00	10.00	10.00	10.00	10.00	10.00	10.00	10.00	10.00	120.00	
						COSTEO S/	1,292.49	1,292.49	1,292.49	1,292.49	1,292.50	1,292.50	1,292.50	1,292.50	1,292.50	1,292.50	1,292.50	1,292.50	15,509.96	
					2025	FISICO	10.00	10.00	10.00	10.00	10.00	10.00	10.00	10.00	10.00	120.00				
						COSTEO S/	1,292.49	1,292.49	1,292.49	1,292.49	1,292.50	1,292.50	1,292.50	1,292.50	1,292.50	1,292.50	15,509.96			
AOI00150000553	3317210 - GESTANTE CON SUPLEMENTO DE HIERRO Y ÁCIDO FÓLICO	030501 - TAMBOBAMBA	GESTANTE SUPLEMENTADA	Muy Alta	2023	FISICO	10.00	10.00	10.00	10.00	10.00	10.00	10.00	10.00	10.00	10.00	120.00			
						COSTEO S/	1,292.49	1,292.49	1,292.49	1,292.49	1,292.50	1,292.50	1,292.50	1,292.50	1,292.50	1,292.50	1,292.50	15,509.96		
					2024	FISICO	10.00	10.00	10.00	10.00	10.00	10.00	10.00	10.00	10.00	10.00	10.00	10.00	120.00	
						COSTEO S/	1,292.49	1,292.49	1,292.49	1,292.49	1,292.50	1,292.50	1,292.50	1,292.50	1,292.50	1,292.50	1,292.50	1,292.50	15,509.96	
					2025	FISICO	10.00	10.00	10.00	10.00	10.00	10.00	10.00	10.00	10.00	120.00				
						COSTEO S/	1,292.49	1,292.49	1,292.49	1,292.49	1,292.50	1,292.50	1,292.50	1,292.50	1,292.50	1,292.50	15,509.96			
AOI00150000576	3329105 - DISPOSITIVOS INTRAUTERINOS (METODO DIU)	030501 - TAMBOBAMBA	PAREJA PROTEGIDA	Muy Alta	2023	FISICO	1.00	1.00	1.00	1.00	1.00	1.00	1.00	1.00	1.00	2.00	13.00			
						COSTEO S/	627.92	627.92	627.91	627.92	627.92	627.92	627.92	627.92	627.92	627.92	627.92	7,535.03		
					2024	FISICO	1.00	1.00	1.00	1.00	1.00	1.00	1.00	1.00	1.00	1.00	2.00	13.00		
						COSTEO S/	607.15	607.15	607.15	607.15	607.14	607.14	607.14	607.14	607.14	607.13	607.13	7,285.69		
					2025	FISICO	1.00	1.00	1.00	1.00	1.00	1.00	1.00	1.00	2.00	13.00				
						COSTEO S/	607.15	607.15	607.15	607.15	607.14	607.14	607.14	607.14	607.13	607.13	7,285.69			
AOI00150000577	3329106 - ANTICONCEPTIVO HORMONAL INYECTABLE	030501 - TAMBOBAMBA	PAREJA PROTEGIDA	Muy Alta	2023	FISICO	69.00	69.00	69.00	69.00	69.00	69.00	68.00	68.00	68.00	68.00	822.00			
						COSTEO S/	627.92	627.92	627.91	627.92	627.92	627.92	627.92	627.92	627.92	627.92	627.92	7,535.03		
					2024	FISICO	69.00	69.00	69.00	69.00	69.00	69.00	68.00	68.00	68.00	68.00	68.00	68.00	822.00	
						COSTEO S/	607.13	607.13	607.13	607.14	607.14	607.14	607.14	607.14	607.15	607.15	607.15	7,285.69		
					2025	FISICO	69.00	69.00	69.00	69.00	69.00	69.00	68.00	68.00	68.00	68.00	822.00			
						COSTEO S/	607.13	607.13	607.13	607.14	607.14	607.14	607.14	607.14	607.15	607.15	7,285.69			
AOI00150000578	3329107 - METODOS DE BARRERA	030501 - TAMBOBAMBA	PAREJA PROTEGIDA	Muy Alta	2023	FISICO	16.00	16.00	16.00	16.00	16.00	16.00	16.00	15.00	15.00	15.00	187.00			
						COSTEO S/	627.92	627.92	627.91	627.92	627.92	627.92	627.92	627.92	627.92	627.92	627.92	7,535.03		
					2024	FISICO	16.00	16.00	16.00	16.00	16.00	16.00	16.00	15.00	15.00	15.00	15.00	187.00		
						COSTEO S/	607.13	607.13	607.13	607.14	607.14	607.14	607.14	607.14	607.14	607.15	607.15	7,285.68		
					2025	FISICO	16.00	16.00	16.00	16.00	16.00	16.00	16.00	15.00	15.00	187.00				

POI MultiAnual con Programación Física y Costeo

						COSTEO	607.13	607.13	607.13	607.14	607.14	607.14	607.14	607.14	607.14	607.15	607.15	607.15	7,285.68				
AOI00150000579	3329108 - ANTICONCEPTIVO HORMONAL ORAL	030501 - TAMBOBAMBA	PAREJA PROTEGIDA	Muy Alta	2023	FISICO	15.00	15.00	15.00	15.00	15.00	15.00	16.00	16.00	16.00	16.00	16.00	16.00	186.00				
						COSTEO S/	627.92	627.92	627.91	627.92	627.92	627.92	627.92	627.92	627.92	627.92	627.92	627.92	627.92	627.92	627.92	7,535.03	
					2024	FISICO	15.00	15.00	15.00	15.00	15.00	15.00	16.00	16.00	16.00	16.00	16.00	16.00	16.00	16.00	16.00	186.00	
						COSTEO S/	607.14	607.14	607.14	607.14	607.14	607.14	607.14	607.14	607.14	607.14	607.14	607.14	607.14	607.14	607.14	607.14	7,285.68
					2025	FISICO	15.00	15.00	15.00	15.00	15.00	15.00	16.00	16.00	16.00	16.00	16.00	16.00	16.00	16.00	16.00	16.00	186.00
	COSTEO S/	607.14	607.14	607.14	607.14	607.14	607.14	607.14	607.14	607.14	607.14	607.14	607.14	607.14	607.14	607.14	607.14	607.14	7,285.68				
AOI00150000580	3329109 - ANTICONCEPCION ORAL DE EMERGENCIA (AOE)	030501 - TAMBOBAMBA	PAREJA PROTEGIDA	Muy Alta	2023	FISICO	8.00	8.00	8.00	8.00	8.00	8.00	8.00	8.00	8.00	8.00	9.00	9.00	9.00	98.00			
						COSTEO S/	627.92	627.92	627.91	627.92	627.92	627.92	627.92	627.92	627.92	627.92	627.92	627.92	627.92	627.92	627.92	7,535.03	
					2024	FISICO	8.00	8.00	8.00	8.00	8.00	8.00	8.00	8.00	8.00	8.00	8.00	8.00	9.00	9.00	9.00	98.00	
						COSTEO S/	607.13	607.13	607.13	607.13	607.14	607.14	607.14	607.14	607.14	607.14	607.14	607.15	607.15	607.15	607.15	607.15	7,285.67
					2025	FISICO	8.00	8.00	8.00	8.00	8.00	8.00	8.00	8.00	8.00	8.00	8.00	8.00	9.00	9.00	9.00	9.00	98.00
	COSTEO S/	607.13	607.13	607.13	607.13	607.14	607.14	607.14	607.14	607.14	607.14	607.14	607.15	607.15	607.15	607.15	607.15	7,285.67					
AOI00150000581	3329110 - METODOS DE ABSTINENCIA PERIODICA	030501 - TAMBOBAMBA	PAREJA PROTEGIDA	Muy Alta	2023	FISICO	2.00	2.00	2.00	2.00	2.00	2.00	2.00	2.00	2.00	2.00	2.00	2.00	2.00	24.00			
						COSTEO S/	627.92	627.92	627.91	627.92	627.92	627.92	627.92	627.92	627.92	627.92	627.92	627.92	627.92	627.92	627.92	7,535.03	
					2024	FISICO	2.00	2.00	2.00	2.00	2.00	2.00	2.00	2.00	2.00	2.00	2.00	2.00	2.00	2.00	2.00	2.00	24.00
						COSTEO S/	607.13	607.13	607.13	607.13	607.14	607.14	607.14	607.14	607.14	607.14	607.15	607.15	607.15	607.15	607.15	607.15	7,285.67
					2025	FISICO	2.00	2.00	2.00	2.00	2.00	2.00	2.00	2.00	2.00	2.00	2.00	2.00	2.00	2.00	2.00	2.00	24.00
	COSTEO S/	607.13	607.13	607.13	607.13	607.14	607.14	607.14	607.14	607.14	607.14	607.15	607.15	607.15	607.15	607.15	607.15	7,285.67					
AOI00150000582	3329111 - METODO DE LACTANCIA MATERNA EXCLUSIVA(MELA)	030501 - TAMBOBAMBA	PAREJA PROTEGIDA	Muy Alta	2023	FISICO	1.00	1.00	1.00	1.00	1.00	2.00	2.00	2.00	2.00	2.00	2.00	2.00	2.00	19.00			
						COSTEO S/	627.92	627.92	627.91	627.92	627.92	627.92	627.92	627.92	627.92	627.92	627.92	627.92	627.92	627.92	627.92	7,535.03	
					2024	FISICO	1.00	1.00	1.00	1.00	1.00	2.00	2.00	2.00	2.00	2.00	2.00	2.00	2.00	2.00	2.00	19.00	
						COSTEO S/	607.13	607.13	607.13	607.13	607.14	607.14	607.14	607.14	607.14	607.14	607.15	607.15	607.15	607.15	607.15	607.15	7,285.67
					2025	FISICO	1.00	1.00	1.00	1.00	1.00	2.00	2.00	2.00	2.00	2.00	2.00	2.00	2.00	2.00	2.00	2.00	19.00
	COSTEO S/	607.13	607.13	607.13	607.13	607.14	607.14	607.14	607.14	607.14	607.14	607.15	607.15	607.15	607.15	607.15	607.15	7,285.67					
AOI00150000583	3329113 - ANTICONCEPTIVO HORMONAL MENSUAL INYECTABLE	030501 - TAMBOBAMBA	PAREJA PROTEGIDA	Muy Alta	2023	FISICO	13.00	13.00	13.00	13.00	13.00	14.00	14.00	14.00	14.00	14.00	14.00	14.00	14.00	163.00			
						COSTEO S/	627.92	627.92	627.91	627.92	627.92	627.92	627.92	627.92	627.92	627.92	627.92	627.92	627.92	627.92	627.92	7,535.03	
					2024	FISICO	13.00	13.00	13.00	13.00	13.00	14.00	14.00	14.00	14.00	14.00	14.00	14.00	14.00	14.00	14.00	163.00	
						COSTEO S/	607.13	607.13	607.13	607.13	607.14	607.14	607.14	607.14	607.14	607.14	607.15	607.15	607.15	607.15	607.15	607.15	7,285.67
					2025	FISICO	13.00	13.00	13.00	13.00	13.00	14.00	14.00	14.00	14.00	14.00	14.00	14.00	14.00	14.00	14.00	14.00	163.00
	COSTEO S/	607.13	607.13	607.13	607.13	607.14	607.14	607.14	607.14	607.14	607.14	607.15	607.15	607.15	607.15	607.15	607.15	7,285.67					
AOI00150000584	3329114 - CONDON FEMENINO	030501 - TAMBOBAMBA	PAREJA PROTEGIDA	Muy Alta	2023	FISICO	1.00	1.00	1.00	1.00	1.00	2.00	2.00	2.00	2.00	2.00	2.00	2.00	19.00				
						COSTEO S/	627.92	627.91	627.91	627.91	627.92	627.92	627.92	627.92	627.92	627.92	627.92	627.92	627.92	627.92	627.92	7,535.01	
					2024	FISICO	1.00	1.00	1.00	1.00	1.00	2.00	2.00	2.00	2.00	2.00	2.00	2.00	2.00	2.00	2.00	19.00	

POI MultiAnual con Programación Física y Costeo

						COSTEO S/	607.13	607.13	607.13	607.13	607.14	607.14	607.14	607.14	607.15	607.15	607.15	7,285.67
					2025	FISICO	1.00	1.00	1.00	1.00	1.00	2.00	2.00	2.00	2.00	2.00	2.00	19.00
						COSTEO S/	607.13	607.13	607.13	607.13	607.14	607.14	607.14	607.14	607.15	607.15	607.15	7,285.67
					2023	FISICO	32.00	33.00	33.00	33.00	33.00	33.00	33.00	33.00	33.00	33.00	33.00	395.00
						COSTEO S/	627.92	627.91	627.91	627.91	627.92	627.92	627.92	627.92	627.92	627.92	627.92	7,535.01
					2024	FISICO	32.00	33.00	33.00	33.00	33.00	33.00	33.00	33.00	33.00	33.00	33.00	395.00
						COSTEO S/	607.13	607.13	607.13	607.13	607.14	607.14	607.14	607.14	607.15	607.15	607.15	7,285.67
					2025	FISICO	32.00	33.00	33.00	33.00	33.00	33.00	33.00	33.00	33.00	33.00	33.00	395.00
						COSTEO S/	607.13	607.13	607.13	607.13	607.14	607.14	607.14	607.14	607.15	607.15	607.15	7,285.67
					2023	FISICO	1.00	0.00	0.00	0.00	0.00	0.00	1.00	0.00	0.00	0.00	0.00	2.00
						COSTEO S/	627.92	627.91	627.91	627.91	627.92	627.92	627.92	627.92	627.92	627.92	627.92	7,535.01
					2024	FISICO	1.00	0.00	0.00	0.00	0.00	0.00	1.00	0.00	0.00	0.00	0.00	2.00
						COSTEO S/	607.13	607.13	607.13	607.13	607.14	607.14	607.14	607.14	607.15	607.15	607.15	7,285.67
					2025	FISICO	1.00	0.00	0.00	0.00	0.00	0.00	1.00	0.00	0.00	0.00	0.00	2.00
						COSTEO S/	607.13	607.13	607.13	607.13	607.14	607.14	607.14	607.14	607.15	607.15	607.15	7,285.67
					2023	FISICO	10.00	10.00	10.00	10.00	10.00	10.00	10.00	10.00	10.00	10.00	10.00	120.00
						COSTEO S/	627.92	627.91	627.91	627.91	627.92	627.92	627.92	627.92	627.92	627.92	627.92	7,535.01
					2024	FISICO	10.00	10.00	10.00	10.00	10.00	10.00	10.00	10.00	10.00	10.00	10.00	120.00
						COSTEO S/	607.13	607.13	607.13	607.13	607.14	607.14	607.14	607.14	607.15	607.15	607.15	7,285.67
					2025	FISICO	10.00	10.00	10.00	10.00	10.00	10.00	10.00	10.00	10.00	10.00	10.00	120.00
						COSTEO S/	607.13	607.13	607.13	607.13	607.14	607.14	607.14	607.14	607.15	607.15	607.15	7,285.67
					2023	FISICO	258.00	258.00	258.00	258.00	258.00	258.00	258.00	258.00	258.00	258.00	258.00	3,096.00
						COSTEO S/	3,622.84	3,622.84	3,622.84	3,622.85	3,622.85	3,622.85	3,622.86	3,622.86	3,622.86	3,622.86	3,622.86	43,474.23
					2024	FISICO	258.00	258.00	258.00	258.00	258.00	258.00	258.00	258.00	258.00	258.00	258.00	3,096.00
						COSTEO S/	3,622.84	3,622.84	3,622.84	3,622.85	3,622.85	3,622.85	3,622.86	3,622.86	3,622.86	3,622.86	3,622.86	43,474.23
					2025	FISICO	258.00	258.00	258.00	258.00	258.00	258.00	258.00	258.00	258.00	258.00	258.00	3,096.00
						COSTEO S/	3,622.84	3,622.84	3,622.84	3,622.85	3,622.85	3,622.85	3,622.86	3,622.86	3,622.86	3,622.86	3,622.86	43,474.23
					2023	FISICO	13.00	13.00	13.00	13.00	13.00	13.00	13.00	13.00	13.00	13.00	13.00	156.00
						COSTEO S/	3,622.85	3,622.85	3,622.85	3,622.85	3,622.86	3,622.86	3,622.85	3,622.85	3,622.85	3,622.85	3,622.85	43,474.22
					2024	FISICO	13.00	13.00	13.00	13.00	13.00	13.00	13.00	13.00	13.00	13.00	13.00	156.00
						COSTEO S/	3,622.85	3,622.85	3,622.85	3,622.85	3,622.86	3,622.86	3,622.85	3,622.85	3,622.85	3,622.85	3,622.85	43,474.22
					2025	FISICO	13.00	13.00	13.00	13.00	13.00	13.00	13.00	13.00	13.00	13.00	13.00	156.00
						COSTEO S/	3,622.85	3,622.85	3,622.85	3,622.85	3,622.86	3,622.86	3,622.85	3,622.85	3,622.85	3,622.85	3,622.85	43,474.22
					2023	FISICO	3.00	3.00	3.00	3.00	3.00	3.00	3.00	3.00	4.00	4.00	4.00	39.00
						COSTEO S/	3,622.85	3,622.85	3,622.85	3,622.85	3,622.85	3,622.85	3,622.86	3,622.86	3,622.85	3,622.85	3,622.85	43,474.22

POI MultiAnual con Programación Física y Costeo

					COSTEO																
					S/																
				2024	FISICO	3.00	3.00	3.00	3.00	3.00	3.00	3.00	3.00	3.00	3.00	4.00	4.00	4.00	39.00		
					COSTEO S/	3,622.85	3,622.85	3,622.85	3,622.85	3,622.85	3,622.85	3,622.85	3,622.86	3,622.86	3,622.85	3,622.85	3,622.85	3,622.85	43,474.22		
				2025	FISICO	3.00	3.00	3.00	3.00	3.00	3.00	3.00	3.00	3.00	3.00	4.00	4.00	4.00	39.00		
					COSTEO S/	3,622.85	3,622.85	3,622.85	3,622.85	3,622.85	3,622.85	3,622.85	3,622.86	3,622.86	3,622.85	3,622.85	3,622.85	3,622.85	43,474.22		
AOI00150000620	3329406 - HEMORRAGIAS DE LA 1ER MITAD DEL EMBARAZO SIN LAPAROTOMIA	030501 - TAMBOBAMBA	CASO TRATADO	Muy Alta	2023	FISICO	3.00	3.00	3.00	3.00	3.00	3.00	3.00	3.00	3.00	3.00	4.00	4.00	38.00		
						COSTEO S/	774.76	774.77	774.77	774.77	774.77	774.77	774.77	774.77	774.77	774.78	774.78	774.78	774.78	9,297.26	
					2024	FISICO	3.00	3.00	3.00	3.00	3.00	3.00	3.00	3.00	3.00	3.00	3.00	4.00	4.00	38.00	
						COSTEO S/	888.89	888.89	888.89	888.89	888.88	888.89	888.89	888.89	888.89	888.89	888.89	888.89	888.89	888.89	10,666.67
					2025	FISICO	3.00	3.00	3.00	3.00	3.00	3.00	3.00	3.00	3.00	3.00	3.00	4.00	4.00	38.00	
						COSTEO S/	888.89	888.89	888.89	888.89	888.88	888.89	888.89	888.89	888.89	888.89	888.89	888.89	888.89	888.89	10,666.67
AOI00150000621	3329408 - HIPEREMESIS GRAVIDICA	030501 - TAMBOBAMBA	CASO TRATADO	Muy Alta	2023	FISICO	1.00	0.00	0.00	2.00	0.00	0.00	2.00	0.00	0.00	2.00	0.00	0.00	7.00		
						COSTEO S/	774.76	774.77	774.77	774.77	774.77	774.77	774.77	774.77	774.77	774.78	774.78	774.78	9,297.26		
					2024	FISICO	1.00	0.00	0.00	2.00	0.00	0.00	2.00	0.00	0.00	2.00	0.00	0.00	7.00		
						COSTEO S/	888.90	888.90	888.90	888.90	888.89	888.89	888.89	888.88	888.88	888.88	888.88	888.88	888.88	10,666.67	
					2025	FISICO	1.00	0.00	0.00	2.00	0.00	0.00	2.00	0.00	0.00	2.00	0.00	0.00	7.00		
						COSTEO S/	888.90	888.90	888.90	888.90	888.89	888.89	888.89	888.88	888.88	888.88	888.88	888.88	888.88	10,666.67	
AOI00150000622	3329409 - INFECCION DEL TRACTO URINARIO EN EL EMBARAZO	030501 - TAMBOBAMBA	CASO TRATADO	Muy Alta	2023	FISICO	21.00	21.00	21.00	21.00	21.00	21.00	22.00	22.00	22.00	22.00	22.00	22.00	258.00		
						COSTEO S/	774.76	774.77	774.77	774.77	774.77	774.77	774.77	774.77	774.77	774.78	774.78	774.78	9,297.26		
					2024	FISICO	21.00	21.00	21.00	21.00	21.00	21.00	22.00	22.00	22.00	22.00	22.00	22.00	258.00		
						COSTEO S/	888.88	888.88	888.88	888.88	888.88	888.88	888.89	888.89	888.90	888.90	888.90	888.90	10,666.66		
					2025	FISICO	21.00	21.00	21.00	21.00	21.00	21.00	22.00	22.00	22.00	22.00	22.00	22.00	258.00		
						COSTEO S/	888.88	888.88	888.88	888.88	888.88	888.88	888.89	888.89	888.90	888.90	888.90	888.90	10,666.66		
AOI00150000623	3329413 - RUPTURA PREMATURA DE MEMBRANAS Y OTRARELACIONADAS	030501 - TAMBOBAMBA	CASO TRATADO	Muy Alta	2023	FISICO	1.00	0.00	0.00	1.00	0.00	0.00	1.00	0.00	0.00	2.00	0.00	0.00	5.00		
						COSTEO S/	774.76	774.77	774.77	774.77	774.77	774.77	774.77	774.77	774.77	774.78	774.78	774.78	9,297.26		
					2024	FISICO	1.00	0.00	0.00	1.00	0.00	0.00	1.00	0.00	0.00	2.00	0.00	0.00	5.00		
						COSTEO S/	888.90	888.90	888.90	888.90	888.89	888.89	888.88	888.88	888.88	888.88	888.88	888.88	10,666.66		
					2025	FISICO	1.00	0.00	0.00	1.00	0.00	0.00	1.00	0.00	0.00	2.00	0.00	0.00	5.00		
						COSTEO S/	888.90	888.90	888.90	888.90	888.89	888.89	888.88	888.88	888.88	888.88	888.88	888.88	10,666.66		
AOI00150000632	3329602 - HEMORRAGIAS INTRAPARTO Y POSTPARTO	030501 - TAMBOBAMBA	PARTO COMPLICADO	Muy Alta	2023	FISICO	1.00	0.00	0.00	0.00	1.00	0.00	0.00	0.00	1.00	0.00	0.00	0.00	3.00		
						COSTEO S/	3,617.63	3,617.64	3,617.64	3,617.64	3,617.64	3,617.64	3,617.64	3,617.64	3,617.64	3,617.64	3,617.64	3,617.63	43,411.66		
					2024	FISICO	1.00	0.00	0.00	0.00	1.00	0.00	0.00	0.00	1.00	0.00	0.00	0.00	3.00		
						COSTEO S/	5,426.44	5,426.46	5,426.46	5,426.46	5,426.46	5,426.46	5,426.46	5,426.46	5,426.46	5,426.46	5,426.46	5,426.46	65,117.50		
					2025	FISICO	1.00	0.00	0.00	0.00	1.00	0.00	0.00	0.00	1.00	0.00	0.00	0.00	3.00		
						COSTEO S/	5,426.44	5,426.46	5,426.46	5,426.46	5,426.46	5,426.46	5,426.46	5,426.46	5,426.46	5,426.46	5,426.46	5,426.46	65,117.50		

POI MultiAnual con Programación Física y Costeo

AOI00150000633	3329501 - ATENCION DEL PARTO NORMAL	030501 - TAMBOBAMBA	PARTO NORMAL	Muy Alta	2023	FISICO	13.00	13.00	13.00	14.00	14.00	14.00	14.00	14.00	14.00	14.00	164.00		
						COSTEO S/	14,968.58	14,968.58	14,968.58	14,968.59	14,968.59	14,968.59	14,968.59	14,968.58	14,968.58	14,968.58	14,968.58	14,968.58	179,623.00
					2024	FISICO	13.00	13.00	13.00	14.00	14.00	14.00	14.00	14.00	14.00	13.00	14.00	14.00	164.00
						COSTEO S/	14,968.58	14,968.58	14,968.58	14,968.59	14,968.59	14,968.59	14,968.59	14,968.58	14,968.58	14,968.58	14,968.58	14,968.58	179,623.00
					2025	FISICO	13.00	13.00	13.00	14.00	14.00	14.00	14.00	14.00	14.00	13.00	14.00	14.00	164.00
						COSTEO S/	14,968.58	14,968.58	14,968.58	14,968.59	14,968.59	14,968.59	14,968.59	14,968.58	14,968.58	14,968.58	14,968.58	14,968.58	179,623.00
AOI00150000641	3329801 - ATENCION DEL PUERPERIO	030501 - TAMBOBAMBA	ATENCION PUERPERAL	Muy Alta	2023	FISICO	28.00	28.00	28.00	28.00	29.00	29.00	29.00	29.00	29.00	29.00	29.00	344.00	
						COSTEO S/	11,599.38	11,599.38	11,599.38	11,599.38	11,599.39	11,599.39	11,599.39	11,599.39	11,599.39	11,599.40	11,599.40	11,599.40	139,192.67
					2024	FISICO	28.00	28.00	28.00	28.00	29.00	29.00	29.00	29.00	29.00	29.00	29.00	29.00	344.00
						COSTEO S/	11,599.38	11,599.38	11,599.38	11,599.38	11,599.39	11,599.39	11,599.39	11,599.39	11,599.39	11,599.40	11,599.40	11,599.40	139,192.67
					2025	FISICO	28.00	28.00	28.00	28.00	29.00	29.00	29.00	29.00	29.00	29.00	29.00	29.00	344.00
						COSTEO S/	11,599.38	11,599.38	11,599.38	11,599.38	11,599.39	11,599.39	11,599.39	11,599.39	11,599.39	11,599.40	11,599.40	11,599.40	139,192.67
AOI00150000646	3330401 - REFERENCIA DE FONP / FUNCIONES OBSTETRICAS NEONATALES PRIMARIAS	030501 - TAMBOBAMBA	GESTANTE Y/O NEONATO REFERIDO	Muy Alta	2023	FISICO	16.00	16.00	16.00	16.00	16.00	16.00	17.00	17.00	17.00	17.00	17.00	198.00	
						COSTEO S/	2,378.59	2,378.59	2,378.59	2,378.59	2,378.60	2,378.61	2,378.61	2,378.61	2,378.61	2,378.61	2,378.61	2,378.61	28,543.23
					2024	FISICO	16.00	16.00	16.00	16.00	16.00	16.00	17.00	17.00	17.00	17.00	17.00	17.00	198.00
						COSTEO S/	3,058.21	3,058.21	3,058.21	3,058.20	3,058.20	3,058.20	3,058.20	3,058.20	3,058.20	3,058.20	3,058.20	3,058.20	36,698.43
					2025	FISICO	16.00	16.00	16.00	16.00	16.00	16.00	17.00	17.00	17.00	17.00	17.00	17.00	198.00
						COSTEO S/	3,058.21	3,058.21	3,058.21	3,058.20	3,058.20	3,058.20	3,058.20	3,058.20	3,058.20	3,058.20	3,058.20	3,058.20	36,698.43
AOI00150000647	3330402 - REFERENCIA DE FONB / FUNCIONES OBSTETRICAS NEONATALES BASICAS	030501 - TAMBOBAMBA	GESTANTE Y/O NEONATO REFERIDO	Muy Alta	2023	FISICO	13.00	13.00	13.00	13.00	13.00	13.00	13.00	13.00	14.00	14.00	14.00	160.00	
						COSTEO S/	2,378.59	2,378.59	2,378.59	2,378.59	2,378.60	2,378.61	2,378.61	2,378.61	2,378.61	2,378.61	2,378.61	2,378.61	28,543.23
					2024	FISICO	13.00	13.00	13.00	13.00	13.00	13.00	13.00	13.00	14.00	14.00	14.00	14.00	160.00
						COSTEO S/	3,058.21	3,058.21	3,058.21	3,058.20	3,058.20	3,058.20	3,058.20	3,058.20	3,058.20	3,058.20	3,058.20	3,058.20	36,698.43
					2025	FISICO	13.00	13.00	13.00	13.00	13.00	13.00	13.00	13.00	14.00	14.00	14.00	14.00	160.00
						COSTEO S/	3,058.21	3,058.21	3,058.21	3,058.20	3,058.20	3,058.20	3,058.20	3,058.20	3,058.20	3,058.20	3,058.20	3,058.20	36,698.43
AOI00150000653	3330501 - ATENCION INMEDIATA DEL RECIEN NACIDO	030501 - TAMBOBAMBA	RECIEN NACIDO ATENDIDO	Muy Alta	2023	FISICO	16.00	16.00	16.00	16.00	16.00	16.00	15.00	15.00	15.00	15.00	15.00	186.00	
						COSTEO S/	2,053.08	2,053.08	2,053.09	2,053.09	2,053.09	2,053.09	2,053.08	2,053.08	2,053.08	2,053.08	2,053.08	2,053.08	24,637.00
					2024	FISICO	16.00	16.00	16.00	16.00	16.00	16.00	15.00	15.00	15.00	15.00	15.00	15.00	186.00
						COSTEO S/	3,519.56	3,519.56	3,519.57	3,519.57	3,519.57	3,519.57	3,519.57	3,519.57	3,519.57	3,519.58	3,519.58	3,519.58	42,234.86
					2025	FISICO	16.00	16.00	16.00	16.00	16.00	16.00	15.00	15.00	15.00	15.00	15.00	15.00	186.00
						COSTEO S/	3,519.56	3,519.56	3,519.57	3,519.57	3,519.57	3,519.57	3,519.57	3,519.57	3,519.57	3,519.58	3,519.58	3,519.58	42,234.86
AOI00150000654	3330503 - VISITA DOMICILIARIA	030501 - TAMBOBAMBA	VISITA	Muy Alta	2023	FISICO	29.00	29.00	29.00	29.00	29.00	29.00	29.00	29.00	28.00	28.00	28.00	344.00	
						COSTEO S/	2,053.08	2,053.08	2,053.09	2,053.09	2,053.09	2,053.09	2,053.08	2,053.08	2,053.08	2,053.08	2,053.08	2,053.08	24,637.00
					2024	FISICO	29.00	29.00	29.00	29.00	29.00	29.00	29.00	29.00	28.00	28.00	28.00	28.00	344.00
						COSTEO S/	3,519.58	3,519.58	3,519.58	3,519.58	3,519.57	3,519.57	3,519.57	3,519.57	3,519.57	3,519.57	3,519.56	3,519.56	42,234.86
					2025	FISICO	29.00	29.00	29.00	29.00	29.00	29.00	29.00	29.00	28.00	28.00	28.00	28.00	344.00
						COSTEO S/	3,519.58	3,519.58	3,519.58	3,519.58	3,519.57	3,519.57	3,519.57	3,519.57	3,519.57	3,519.57	3,519.56	3,519.56	42,234.86

POI MultiAnual con Programación Física y Costeo

					COSTEO	3,519.58	3,519.58	3,519.58	3,519.58	3,519.57	3,519.57	3,519.57	3,519.57	3,519.57	3,519.56	3,519.56	42,234.86			
					S/															
AOI00150000655	3330505 - ATENCIÓN DEL RECIÉN NACIDO EN ALOJAMIENTO CONJUNTO	030501 - TAMBOBAMBA	RECIEN NACIDO ATENDIDO	Muy Alta	2023	FISICO	15.00	15.00	15.00	15.00	15.00	15.00	16.00	16.00	16.00	16.00	186.00			
						COSTEO S/	2,053.08	2,053.08	2,053.09	2,053.09	2,053.09	2,053.09	2,053.08	2,053.08	2,053.08	2,053.08	2,053.08	2,053.08	2,053.08	24,637.00
					2024	FISICO	15.00	15.00	15.00	15.00	15.00	15.00	16.00	16.00	16.00	16.00	16.00	16.00	16.00	186.00
						COSTEO S/	3,519.56	3,519.56	3,519.57	3,519.57	3,519.57	3,519.57	3,519.57	3,519.57	3,519.58	3,519.58	3,519.58	3,519.58	3,519.58	42,234.86
					2025	FISICO	15.00	15.00	15.00	15.00	15.00	15.00	16.00	16.00	16.00	16.00	186.00			
						COSTEO S/	3,519.56	3,519.56	3,519.57	3,519.57	3,519.57	3,519.57	3,519.57	3,519.58	3,519.58	3,519.58	42,234.86			
AOI00150000674	3330601 - ATENCION DE RECIEN NACIDO CON COMPLICACIONES	030501 - TAMBOBAMBA	CASO TRATADO	Muy Alta	2023	FISICO	1.00	0.00	0.00	2.00	0.00	0.00	2.00	0.00	2.00	0.00	7.00			
						COSTEO S/	366.66	366.66	366.65	366.65	366.65	366.65	366.65	366.65	366.65	366.65	366.65	366.65	4,399.82	
					2024	FISICO	1.00	0.00	0.00	2.00	0.00	0.00	2.00	0.00	2.00	0.00	0.00	0.00	7.00	
						COSTEO S/	766.63	766.63	766.63	766.63	766.63	766.64	766.64	766.64	766.65	766.65	766.65	766.65	9,199.67	
					2025	FISICO	1.00	0.00	0.00	2.00	0.00	0.00	2.00	0.00	0.00	7.00				
						COSTEO S/	766.63	766.63	766.63	766.63	766.63	766.64	766.64	766.65	766.65	9,199.67				
AOI00150000675	3330602 - ASFIXIA DEL NACIMIENTO	030501 - TAMBOBAMBA	CASO TRATADO	Muy Alta	2023	FISICO	1.00	0.00	0.00	0.00	0.00	0.00	1.00	0.00	0.00	0.00	2.00			
						COSTEO S/	366.65	366.65	366.65	366.65	366.65	366.65	366.65	366.65	366.65	366.65	366.66	366.66	4,399.82	
					2024	FISICO	1.00	0.00	0.00	0.00	0.00	0.00	1.00	0.00	0.00	0.00	0.00	0.00	2.00	
						COSTEO S/	766.65	766.65	766.65	766.65	766.64	766.64	766.64	766.63	766.63	766.63	766.63	766.63	9,199.67	
					2025	FISICO	1.00	0.00	0.00	0.00	0.00	0.00	1.00	0.00	0.00	0.00	2.00			
						COSTEO S/	766.65	766.65	766.65	766.65	766.64	766.64	766.64	766.63	766.63	9,199.67				
AOI00150000676	3330603 - NEONATO AFECTADO POR EL PARTO (TRAUMA OBSTETRICO)	030501 - TAMBOBAMBA	CASO TRATADO	Muy Alta	2023	FISICO	1.00	0.00	0.00	0.00	0.00	0.00	1.00	0.00	0.00	0.00	2.00			
						COSTEO S/	366.65	366.65	366.65	366.65	366.65	366.65	366.65	366.65	366.65	366.65	366.66	366.66	4,399.82	
					2024	FISICO	1.00	0.00	0.00	0.00	0.00	0.00	1.00	0.00	0.00	0.00	0.00	0.00	2.00	
						COSTEO S/	766.64	766.64	766.64	766.64	766.64	766.64	766.64	766.63	766.64	766.64	766.64	766.64	9,199.67	
					2025	FISICO	1.00	0.00	0.00	0.00	0.00	0.00	1.00	0.00	0.00	0.00	2.00			
						COSTEO S/	766.64	766.64	766.64	766.64	766.64	766.64	766.63	766.64	766.64	9,199.67				
AOI00150000677	3330604 - NEONATO AFECTADO POR CONDICIONES MATERNAS (HTA, INFECCION, DM Y RPM)	030501 - TAMBOBAMBA	CASO TRATADO	Muy Alta	2023	FISICO	1.00	0.00	0.00	0.00	0.00	0.00	1.00	0.00	0.00	0.00	2.00			
						COSTEO S/	366.65	366.65	366.65	366.65	366.65	366.65	366.65	366.65	366.65	366.65	366.66	366.66	4,399.82	
					2024	FISICO	1.00	0.00	0.00	0.00	0.00	0.00	1.00	0.00	0.00	0.00	0.00	0.00	2.00	
						COSTEO S/	766.65	766.65	766.65	766.65	766.64	766.64	766.64	766.63	766.63	766.63	766.63	766.63	9,199.67	
					2025	FISICO	1.00	0.00	0.00	0.00	0.00	0.00	1.00	0.00	0.00	0.00	2.00			
						COSTEO S/	766.65	766.65	766.65	766.65	766.64	766.64	766.64	766.63	766.63	9,199.67				
AOI00150000678	3330605 - BAJO PESO AL NACER Y PREMATURO	030501 - TAMBOBAMBA	CASO TRATADO	Muy Alta	2023	FISICO	1.00	0.00	1.00	0.00	1.00	0.00	1.00	0.00	1.00	0.00	6.00			
						COSTEO S/	366.66	366.66	366.65	366.65	366.65	366.65	366.65	366.65	366.65	366.65	366.65	366.65	4,399.82	
					2024	FISICO	1.00	0.00	1.00	0.00	1.00	0.00	1.00	0.00	1.00	0.00	1.00	0.00	6.00	

POI MultiAnual con Programación Física y Costeo

AOI	Descripción Proyecto	Código Proyecto	Informe	Nivel	Año	Categoría	Costeo S/	Físico	Costeo S/	Físico	Costeo S/	Físico	Costeo S/	Físico	Costeo S/	Físico	Costeo S/				
					2025	COSTEO S/	766.65	766.65	766.65	766.65	766.64	766.64	766.63	766.63	766.63	766.63	766.63	9,199.66			
					2025	FISICO	1.00	0.00	1.00	0.00	1.00	0.00	1.00	0.00	1.00	0.00	1.00	6.00			
					2025	COSTEO S/	766.65	766.65	766.65	766.65	766.64	766.64	766.63	766.63	766.63	766.63	766.63	9,199.66			
AOI00150000698	3324401 - VIGILANCIA DEL ESTADO NUTRICIONAL DEL NIÑO	030501 - TAMBOBAMBA	INFORME	Muy Alta	2023	FISICO	1.00	1.00	1.00	1.00	1.00	1.00	1.00	1.00	1.00	1.00	1.00	12.00			
					2023	COSTEO S/	3,621.42	3,621.41	3,621.41	3,621.40	3,621.40	3,621.40	3,621.40	3,621.40	3,621.40	3,621.40	3,621.40	3,621.40	3,621.40	43,456.84	
					2024	FISICO	1.00	1.00	1.00	1.00	1.00	1.00	1.00	1.00	1.00	1.00	1.00	1.00	1.00	1.00	12.00
					2024	COSTEO S/	3,621.42	3,621.41	3,621.41	3,621.40	3,621.40	3,621.40	3,621.40	3,621.40	3,621.40	3,621.40	3,621.40	3,621.40	3,621.40	3,621.40	43,456.84
					2025	FISICO	1.00	1.00	1.00	1.00	1.00	1.00	1.00	1.00	1.00	1.00	1.00	1.00	1.00	1.00	12.00
					2025	COSTEO S/	3,621.42	3,621.41	3,621.41	3,621.40	3,621.40	3,621.40	3,621.40	3,621.40	3,621.40	3,621.40	3,621.40	3,621.40	3,621.40	3,621.40	43,456.84
AOI00150000699	3324408 - IMPLEMENTACION DE TECNOLOGIAS	030501 - TAMBOBAMBA	INFORME	Muy Alta	2023	FISICO	1.00	1.00	1.00	1.00	1.00	1.00	1.00	1.00	1.00	1.00	1.00	1.00	12.00		
					2023	COSTEO S/	3,621.42	3,621.41	3,621.41	3,621.40	3,621.40	3,621.40	3,621.40	3,621.40	3,621.40	3,621.40	3,621.40	3,621.40	3,621.40	43,456.84	
					2024	FISICO	1.00	1.00	1.00	1.00	1.00	1.00	1.00	1.00	1.00	1.00	1.00	1.00	1.00	1.00	12.00
					2024	COSTEO S/	3,621.42	3,621.41	3,621.41	3,621.40	3,621.40	3,621.40	3,621.40	3,621.40	3,621.40	3,621.40	3,621.40	3,621.40	3,621.40	43,456.84	
					2025	FISICO	1.00	1.00	1.00	1.00	1.00	1.00	1.00	1.00	1.00	1.00	1.00	1.00	1.00	1.00	12.00
					2025	COSTEO S/	3,621.42	3,621.41	3,621.41	3,621.40	3,621.40	3,621.40	3,621.40	3,621.40	3,621.40	3,621.40	3,621.40	3,621.40	3,621.40	43,456.84	
AOI00150000751	5005560 - DESARROLLO DE SIMULACROS EN GESTION REACTIVA	030501 - TAMBOBAMBA	REPORTE	Muy Alta	2023	FISICO	1.00	0.00	0.00	0.00	0.00	0.00	1.00	0.00	0.00	0.00	0.00	0.00	2.00		
					2023	COSTEO S/	388.89	388.89	388.89	388.89	388.89	388.89	388.89	388.89	388.89	388.89	388.89	388.89	388.89	388.88	4,666.67
					2024	FISICO	1.00	0.00	0.00	0.00	0.00	0.00	1.00	0.00	0.00	0.00	0.00	0.00	0.00	0.00	2.00
					2024	COSTEO S/	388.89	388.89	388.89	388.89	388.89	388.89	388.89	388.89	388.89	388.89	388.89	388.89	388.89	388.88	4,666.67
					2025	FISICO	1.00	0.00	0.00	0.00	0.00	0.00	1.00	0.00	0.00	0.00	0.00	0.00	0.00	0.00	2.00
					2025	COSTEO S/	388.89	388.89	388.89	388.89	388.89	388.89	388.89	388.89	388.89	388.89	388.89	388.89	388.89	388.88	4,666.67
AOI00150000754	5005561 - IMPLEMENTACION DE BRIGADAS PARA LA ATENCION FRENTE A EMERGENCIAS Y DESASTRES	030501 - TAMBOBAMBA	BRIGADA	Muy Alta	2023	FISICO	1.00	0.00	0.00	0.00	0.00	1.00	0.00	0.00	0.00	0.00	0.00	0.00	2.00		
					2023	COSTEO S/	291.66	291.66	291.66	291.66	291.67	291.67	291.67	291.67	291.67	291.67	291.67	291.67	291.67	3,500.00	
					2024	FISICO	1.00	0.00	0.00	0.00	0.00	1.00	0.00	0.00	0.00	0.00	0.00	0.00	0.00	0.00	2.00
					2024	COSTEO S/	333.34	333.34	333.34	333.34	333.33	333.33	333.33	333.33	333.33	333.33	333.33	333.33	333.33	333.33	4,000.00
					2025	FISICO	1.00	0.00	0.00	0.00	0.00	1.00	0.00	0.00	0.00	0.00	0.00	0.00	0.00	0.00	2.00
					2025	COSTEO S/	333.34	333.34	333.34	333.34	333.33	333.33	333.33	333.33	333.33	333.33	333.33	333.33	333.33	333.33	4,000.00
AOI00150000757	5005583 - ORGANIZACION Y ENTRENAMIENTO DE COMUNIDADES EN HABILIDADES FRENTE AL RIESGO DE DESASTRES	030501 - TAMBOBAMBA	PERSONA	Muy Alta	2023	FISICO	1.00	0.00	0.00	0.00	0.00	0.00	1.00	0.00	0.00	0.00	0.00	0.00	2.00		
					2023	COSTEO S/	296.50	296.50	296.50	296.50	296.50	296.50	296.50	296.50	296.50	296.50	296.50	296.50	296.50	3,558.00	
					2024	FISICO	1.00	0.00	0.00	0.00	0.00	1.00	0.00	0.00	0.00	0.00	0.00	0.00	0.00	0.00	2.00
					2024	COSTEO S/	296.50	296.50	296.50	296.50	296.50	296.50	296.50	296.50	296.50	296.50	296.50	296.50	296.50	296.50	3,558.00
					2025	FISICO	1.00	0.00	0.00	0.00	0.00	1.00	0.00	0.00	0.00	0.00	0.00	0.00	0.00	0.00	2.00
					2025	COSTEO S/	296.50	296.50	296.50	296.50	296.50	296.50	296.50	296.50	296.50	296.50	296.50	296.50	296.50	296.50	3,558.00
AOI00150000761	5005585 - SEGURIDAD FISICO FUNCIONAL DE	030501 - TAMBOBAMBA	INTERVENCION	Muy Alta	2023	FISICO	0.00	0.00	0.00	0.00	0.00	0.00	1.00	0.00	0.00	0.00	0.00	0.00	1.00		
					2023	COSTEO S/	305.55	305.55	305.55	305.55	305.55	305.56	305.56	305.56	305.56	305.56	305.56	305.56	305.56	3,666.67	

POI MultiAnual con Programación Física y Costeo

SERVICIOS PUBLICOS					COSTEO																			
					2024	FISICO	0.00	0.00	0.00	0.00	0.00	0.00	0.00	1.00	0.00	0.00	0.00	0.00	0.00	1.00				
						COSTEO S/	458.34	458.34	458.34	458.34	458.33	458.33	458.33	458.33	458.33	458.33	458.33	458.33	458.33	5,500.00				
					2025	FISICO	0.00	0.00	0.00	0.00	0.00	0.00	0.00	1.00	0.00	0.00	0.00	0.00	0.00	1.00				
						COSTEO S/	458.34	458.34	458.34	458.34	458.33	458.33	458.33	458.33	458.33	458.33	458.33	458.33	458.33	5,500.00				
AOI00150000764	0068002 - EXAMEN ESTOMATOLOGICO	030501 - TAMBOBAMBA	PERSONA ATENDIDA	Muy Alta	2023	FISICO	54.00	54.00	54.00	55.00	55.00	55.00	55.00	55.00	55.00	55.00	55.00	55.00	55.00	55.00	657.00			
						COSTEO S/	1,144.73	1,144.73	1,144.73	1,144.73	1,144.72	1,144.72	1,144.72	1,144.72	1,144.72	1,144.72	1,144.72	1,144.71	1,144.71	1,144.71	1,144.71	13,736.66		
					2024	FISICO	54.00	54.00	54.00	55.00	55.00	55.00	55.00	55.00	55.00	55.00	55.00	55.00	55.00	55.00	55.00	55.00	55.00	657.00
						COSTEO S/	2,003.27	2,003.27	2,003.27	2,003.27	2,003.27	2,003.27	2,003.27	2,003.27	2,003.27	2,003.26	2,003.25	2,003.25	2,003.25	2,003.25	2,003.25	2,003.25	24,039.17	
					2025	FISICO	54.00	54.00	54.00	55.00	55.00	55.00	55.00	55.00	55.00	55.00	55.00	55.00	55.00	55.00	55.00	55.00	55.00	657.00
						COSTEO S/	2,003.27	2,003.27	2,003.27	2,003.27	2,003.27	2,003.27	2,003.27	2,003.27	2,003.27	2,003.26	2,003.25	2,003.25	2,003.25	2,003.25	2,003.25	2,003.25	24,039.17	
AOI00150000765	5000603 - APLICACION DEL FLUOR GEL	030501 - TAMBOBAMBA	PERSONA ATENDIDA	Muy Alta	2023	FISICO	41.00	41.00	41.00	41.00	41.00	41.00	41.00	41.00	41.00	41.00	41.00	41.00	41.00	41.00	41.00	492.00		
						COSTEO S/	1,144.73	1,144.73	1,144.73	1,144.73	1,144.72	1,144.72	1,144.72	1,144.72	1,144.72	1,144.72	1,144.72	1,144.71	1,144.71	1,144.71	1,144.71	13,736.66		
					2024	FISICO	41.00	41.00	41.00	41.00	41.00	41.00	41.00	41.00	41.00	41.00	41.00	41.00	41.00	41.00	41.00	41.00	41.00	492.00
						COSTEO S/	2,003.27	2,003.27	2,003.27	2,003.27	2,003.27	2,003.27	2,003.27	2,003.27	2,003.27	2,003.26	2,003.25	2,003.25	2,003.25	2,003.25	2,003.25	2,003.25	24,039.17	
					2025	FISICO	41.00	41.00	41.00	41.00	41.00	41.00	41.00	41.00	41.00	41.00	41.00	41.00	41.00	41.00	41.00	41.00	41.00	492.00
						COSTEO S/	2,003.27	2,003.27	2,003.27	2,003.27	2,003.27	2,003.27	2,003.27	2,003.27	2,003.27	2,003.26	2,003.25	2,003.25	2,003.25	2,003.25	2,003.25	2,003.25	24,039.17	
AOI00150000770	5000702 - CONSULTA ESTOMATOLOGICA	030501 - TAMBOBAMBA	PERSONA TRATADA	Muy Alta	2023	FISICO	17.00	17.00	17.00	17.00	17.00	17.00	17.00	17.00	17.00	18.00	18.00	18.00	18.00	18.00	18.00	208.00		
						COSTEO S/	906.59	906.59	906.59	906.59	906.59	906.57	906.57	906.57	906.57	906.57	906.57	906.57	906.57	906.57	906.57	906.57	10,878.94	
					2024	FISICO	17.00	17.00	17.00	17.00	17.00	17.00	17.00	17.00	17.00	18.00	18.00	18.00	18.00	18.00	18.00	18.00	18.00	208.00
						COSTEO S/	1,359.87	1,359.87	1,359.87	1,359.87	1,359.87	1,359.87	1,359.87	1,359.87	1,359.86	1,359.86	1,359.86	1,359.86	1,359.87	1,359.87	1,359.87	1,359.87	16,318.41	
					2025	FISICO	17.00	17.00	17.00	17.00	17.00	17.00	17.00	17.00	17.00	18.00	18.00	18.00	18.00	18.00	18.00	18.00	18.00	208.00
						COSTEO S/	1,359.87	1,359.87	1,359.87	1,359.87	1,359.87	1,359.87	1,359.87	1,359.87	1,359.86	1,359.86	1,359.86	1,359.86	1,359.87	1,359.87	1,359.87	1,359.87	16,318.41	
AOI00150000771	5000705 - RESTAURACIONES DENTALES CON RESINA	030501 - TAMBOBAMBA	PERSONA TRATADA	Muy Alta	2023	FISICO	23.00	23.00	22.00	22.00	22.00	22.00	22.00	22.00	22.00	22.00	22.00	22.00	22.00	22.00	22.00	266.00		
						COSTEO S/	906.58	906.58	906.58	906.58	906.58	906.57	906.57	906.58	906.58	906.58	906.58	906.58	906.58	906.58	906.58	906.58	10,878.94	
					2024	FISICO	23.00	23.00	22.00	22.00	22.00	22.00	22.00	22.00	22.00	22.00	22.00	22.00	22.00	22.00	22.00	22.00	22.00	266.00
						COSTEO S/	1,359.87	1,359.87	1,359.86	1,359.86	1,359.86	1,359.87	1,359.87	1,359.87	1,359.87	1,359.87	1,359.87	1,359.87	1,359.87	1,359.87	1,359.87	1,359.87	16,318.41	
					2025	FISICO	23.00	23.00	22.00	22.00	22.00	22.00	22.00	22.00	22.00	22.00	22.00	22.00	22.00	22.00	22.00	22.00	22.00	266.00
						COSTEO S/	1,359.87	1,359.87	1,359.86	1,359.86	1,359.86	1,359.87	1,359.87	1,359.87	1,359.87	1,359.87	1,359.87	1,359.87	1,359.87	1,359.87	1,359.87	1,359.87	16,318.41	
AOI00150000776	5005183 - MONITOREO DEL PROGRAMA EN SALUD MENTAL	030501 - TAMBOBAMBA	INFORME	Muy Alta	2023	FISICO	1.00	0.00	0.00	0.00	0.00	0.00	0.00	1.00	0.00	0.00	0.00	0.00	0.00	0.00	2.00			
						COSTEO S/	66.31	66.31	66.31	66.31	66.31	66.31	66.31	66.31	66.30	66.30	66.30	66.30	66.30	66.30	66.30	66.30	795.67	
					2024	FISICO	1.00	0.00	0.00	0.00	0.00	0.00	0.00	1.00	0.00	0.00	0.00	0.00	0.00	0.00	0.00	0.00	2.00	
						COSTEO S/	138.89	138.89	138.89	138.89	138.89	138.89	138.89	138.89	138.89	138.89	138.89	138.89	138.89	138.89	138.88	138.88	1,666.67	
					2025	FISICO	1.00	0.00	0.00	0.00	0.00	0.00	0.00	1.00	0.00	0.00	0.00	0.00	0.00	0.00	0.00	0.00	2.00	
						COSTEO S/	138.89	138.89	138.89	138.89	138.89	138.89	138.89	138.89	138.89	138.89	138.89	138.89	138.89	138.89	138.88	138.88	1,666.67	

AOI00150000777	5005203 - SUPERVISIÓN DEL PROGRAMA EN SALUD MENTAL	030501 - TAMBOBAMBA	INFORME	Muy Alta	2023	FISICO	10.00	0.00	0.00	0.00	0.00	0.00	1.00	0.00	0.00	0.00	2.00				
						COSTEO S/	66.31	66.31	66.31	66.31	66.31	66.31	66.31	66.31	66.30	66.30	66.30	66.30	66.30	795.67	
					2024	FISICO	10.00	0.00	0.00	0.00	0.00	0.00	1.00	0.00	0.00	0.00	0.00	0.00	0.00	2.00	
						COSTEO S/	138.89	138.89	138.89	138.89	138.89	138.89	138.89	138.89	138.89	138.89	138.89	138.89	138.89	138.88	1,666.67
					2025	FISICO	10.00	0.00	0.00	0.00	0.00	0.00	1.00	0.00	0.00	0.00	0.00	0.00	0.00	2.00	
	COSTEO S/	138.89	138.89	138.89	138.89	138.89	138.89	138.89	138.89	138.89	138.89	138.89	138.89	138.89	138.88	1,666.67					
AOI00150000792	5005926 - TAMIZAJE PARA DETECTAR TRASTORNOS MENTALES Y DEL COMPORTAMIENTO DE NIÑOS, NIÑAS Y ADOLESCENTES DE 3 A 17 AÑOS.	030501 - TAMBOBAMBA	PERSONA TAMIZADA	Muy Alta	2023	FISICO	1.00	1.00	1.00	1.00	0.00	1.00	0.00	1.00	1.00	1.00	1.00	10.00			
						COSTEO S/	1,656.19	1,656.19	1,656.18	1,656.18	1,656.18	1,656.17	1,656.17	1,656.17	1,656.17	1,656.17	1,656.17	1,656.17	1,656.17	19,874.11	
					2024	FISICO	1.00	1.00	1.00	1.00	0.00	1.00	0.00	1.00	1.00	1.00	1.00	1.00	1.00	10.00	
						COSTEO S/	1,656.19	1,656.19	1,656.18	1,656.18	1,656.18	1,656.17	1,656.17	1,656.17	1,656.17	1,656.17	1,656.17	1,656.17	1,656.17	1,656.17	19,874.11
					2025	FISICO	1.00	1.00	1.00	1.00	0.00	1.00	0.00	1.00	1.00	1.00	1.00	1.00	1.00	10.00	
	COSTEO S/	1,656.19	1,656.19	1,656.18	1,656.18	1,656.18	1,656.17	1,656.17	1,656.17	1,656.17	1,656.17	1,656.17	1,656.17	1,656.17	1,656.17	19,874.11					
AOI00150000793	0070608 - TAMIZAJE ESPECIALIZADO PARA DETECTAR PROBLEMAS DEL NEURODESARROLLO EN NIÑAS Y NIÑOS DE 0 A 3 AÑOS	030501 - TAMBOBAMBA	PERSONA TAMIZADA	Muy Alta	2023	FISICO	7.00	7.00	7.00	7.00	7.00	7.00	8.00	8.00	8.00	8.00	8.00	90.00			
						COSTEO S/	1,656.19	1,656.19	1,656.18	1,656.18	1,656.18	1,656.17	1,656.17	1,656.17	1,656.17	1,656.17	1,656.17	1,656.17	1,656.17	19,874.11	
					2024	FISICO	7.00	7.00	7.00	7.00	7.00	7.00	8.00	8.00	8.00	8.00	8.00	8.00	8.00	90.00	
						COSTEO S/	1,656.19	1,656.19	1,656.18	1,656.18	1,656.18	1,656.17	1,656.17	1,656.17	1,656.17	1,656.17	1,656.17	1,656.17	1,656.17	1,656.17	19,874.11
					2025	FISICO	7.00	7.00	7.00	7.00	7.00	7.00	8.00	8.00	8.00	8.00	8.00	8.00	8.00	90.00	
	COSTEO S/	1,656.19	1,656.19	1,656.18	1,656.18	1,656.18	1,656.17	1,656.17	1,656.17	1,656.17	1,656.17	1,656.17	1,656.17	1,656.17	1,656.17	19,874.11					
AOI00150000794	0070609 - TAMIZAJE DETECTAR MALTRATO INFANTIL EN NIÑAS, NIÑOS Y ADOLESCENTES DE 0 A 17 AÑOS	030501 - TAMBOBAMBA	PERSONA TAMIZADA	Muy Alta	2023	FISICO	5.00	5.00	4.00	4.00	4.00	4.00	4.00	4.00	4.00	4.00	4.00	50.00			
						COSTEO S/	1,656.18	1,656.18	1,656.17	1,656.17	1,656.17	1,656.17	1,656.17	1,656.18	1,656.18	1,656.18	1,656.18	1,656.18	1,656.18	19,874.11	
					2024	FISICO	5.00	5.00	4.00	4.00	4.00	4.00	4.00	4.00	4.00	4.00	4.00	4.00	4.00	50.00	
						COSTEO S/	1,656.18	1,656.18	1,656.17	1,656.17	1,656.17	1,656.17	1,656.17	1,656.18	1,656.18	1,656.18	1,656.18	1,656.18	1,656.18	1,656.18	19,874.11
					2025	FISICO	5.00	5.00	4.00	4.00	4.00	4.00	4.00	4.00	4.00	4.00	4.00	4.00	4.00	50.00	
	COSTEO S/	1,656.18	1,656.18	1,656.17	1,656.17	1,656.17	1,656.17	1,656.17	1,656.18	1,656.18	1,656.18	1,656.18	1,656.18	1,656.18	1,656.18	19,874.11					
AOI00150000815	5005927 - TRATAMIENTO AMBULATORIO DE NIÑOS Y NIÑAS Y ADOLESCENTES DE 0 A 17 AÑOS POR TRASTORNOS MENTALES Y DEL COMPORTAMIENTO.	030501 - TAMBOBAMBA	PERSONA TRATADA	Muy Alta	2023	FISICO	1.00	0.00	1.00	0.00	1.00	0.00	1.00	0.00	1.00	0.00	1.00	6.00			
						COSTEO S/	1,158.70	1,158.70	1,158.71	1,158.71	1,158.71	1,158.71	1,158.71	1,158.71	1,158.71	1,158.71	1,158.71	1,158.71	1,158.71	13,904.50	
					2024	FISICO	1.00	0.00	1.00	0.00	1.00	0.00	1.00	0.00	1.00	0.00	1.00	0.00	1.00	6.00	
						COSTEO S/	1,158.70	1,158.70	1,158.71	1,158.71	1,158.71	1,158.71	1,158.71	1,158.71	1,158.71	1,158.71	1,158.71	1,158.71	1,158.71	1,158.71	13,904.50
					2025	FISICO	1.00	0.00	1.00	0.00	1.00	0.00	1.00	0.00	1.00	0.00	1.00	0.00	1.00	6.00	
	COSTEO S/	1,158.70	1,158.70	1,158.71	1,158.71	1,158.71	1,158.71	1,158.71	1,158.71	1,158.71	1,158.71	1,158.71	1,158.71	1,158.71	1,158.71	13,904.50					
AOI00150000816	0070616 - TRATAMIENTO AMBULATORIO DE NIÑOS Y NIÑAS DE 0 A 17 AÑOS CON TRASTORNOS DEL ESPECTRO AUTISTA.	030501 - TAMBOBAMBA	PERSONA TRATADA	Muy Alta	2023	FISICO	1.00	0.00	1.00	0.00	1.00	0.00	1.00	0.00	1.00	0.00	1.00	6.00			
						COSTEO S/	1,158.71	1,158.71	1,158.71	1,158.71	1,158.71	1,158.71	1,158.71	1,158.71	1,158.71	1,158.71	1,158.71	1,158.71	1,158.71	13,904.50	
					2024	FISICO	1.00	0.00	1.00	0.00	1.00	0.00	1.00	0.00	1.00	0.00	1.00	0.00	1.00	6.00	
						COSTEO S/	1,158.71	1,158.71	1,158.71	1,158.71	1,158.71	1,158.71	1,158.71	1,158.71	1,158.71	1,158.71	1,158.71	1,158.71	1,158.71	1,158.71	13,904.50
					2025	FISICO	1.00	0.00	1.00	0.00	1.00	0.00	1.00	0.00	1.00	0.00	1.00	0.00	1.00	6.00	

POI MultiAnual con Programación Física y Costeo

					COSTEO S/	1,158.71	1,158.71	1,158.71	1,158.71	1,158.71	1,158.71	1,158.71	1,158.71	1,158.71	1,158.71	1,158.70	1,158.70	13,904.50				
AOI00150000822	5005190 - TRATAMIENTO AMBULATORIO DE PERSONAS CON DEPRESIÓN	030501 - TAMBOBAMBA	PERSONA TRATADA	Muy Alta	2023	FISICO	5.00	5.00	6.00	6.00	6.00	6.00	6.00	6.00	6.00	6.00	6.00	70.00				
						COSTEO S/	910.01	910.01	910.02	910.02	910.02	910.02	910.02	910.02	910.02	910.02	910.02	910.02	910.02	910.02	10,920.22	
					2024	FISICO	5.00	5.00	6.00	6.00	6.00	6.00	6.00	6.00	6.00	6.00	6.00	6.00	6.00	6.00	70.00	
						COSTEO S/	910.01	910.01	910.02	910.02	910.02	910.02	910.02	910.02	910.02	910.02	910.02	910.02	910.02	910.02	910.02	10,920.22
					2025	FISICO	5.00	5.00	6.00	6.00	6.00	6.00	6.00	6.00	6.00	6.00	6.00	6.00	6.00	6.00	70.00	
	COSTEO S/	910.01	910.01	910.02	910.02	910.02	910.02	910.02	910.02	910.02	910.02	910.02	910.02	910.02	910.02	910.02	910.02	10,920.22				
AOI00150000823	0070610 - TRATAMIENTO AMBULATORIO DE PERSONAS CON CONDUCTA SUICIDA.	030501 - TAMBOBAMBA	PERSONA TRATADA	Muy Alta	2023	FISICO	1.00	1.00	1.00	0.00	1.00	0.00	1.00	0.00	1.00	0.00	1.00	1.00	8.00			
						COSTEO S/	910.02	910.02	910.02	910.02	910.02	910.02	910.02	910.02	910.02	910.02	910.02	910.02	910.01	910.01	10,920.22	
					2024	FISICO	1.00	1.00	1.00	0.00	1.00	0.00	1.00	0.00	1.00	0.00	1.00	0.00	1.00	1.00	8.00	
						COSTEO S/	910.02	910.02	910.02	910.02	910.02	910.02	910.02	910.02	910.02	910.02	910.02	910.02	910.01	910.01	10,920.22	
					2025	FISICO	1.00	1.00	1.00	0.00	1.00	0.00	1.00	0.00	1.00	0.00	1.00	0.00	1.00	1.00	8.00	
	COSTEO S/	910.02	910.02	910.02	910.02	910.02	910.02	910.02	910.02	910.02	910.02	910.02	910.02	910.01	910.01	10,920.22						
AOI00150000824	0070611 - TRATAMIENTO AMBULATORIO A PERSONAS CON ANSIEDAD.	030501 - TAMBOBAMBA	PERSONA TRATADA	Muy Alta	2023	FISICO	5.00	5.00	5.00	5.00	5.00	5.00	5.00	6.00	6.00	6.00	6.00	6.00	65.00			
						COSTEO S/	910.01	910.01	910.02	910.02	910.02	910.02	910.02	910.02	910.02	910.02	910.02	910.02	910.02	910.02	10,920.22	
					2024	FISICO	5.00	5.00	5.00	5.00	5.00	5.00	5.00	6.00	6.00	6.00	6.00	6.00	6.00	6.00	65.00	
						COSTEO S/	910.01	910.01	910.02	910.02	910.02	910.02	910.02	910.02	910.02	910.02	910.02	910.02	910.02	910.02	910.02	10,920.22
					2025	FISICO	5.00	5.00	5.00	5.00	5.00	5.00	5.00	6.00	6.00	6.00	6.00	6.00	6.00	6.00	6.00	65.00
	COSTEO S/	910.01	910.01	910.02	910.02	910.02	910.02	910.02	910.02	910.02	910.02	910.02	910.02	910.02	910.02	910.02	10,920.22					
AOI00150000841	5005195 - TRATAMIENTO AMBULATORIO A PERSONAS CON SÍNDROME PSICÓTICO O TRASTORNO DEL ESPECTRO DE LA ESQUIZOFRENIA	030501 - TAMBOBAMBA	PERSONA TRATADA	Muy Alta	2023	FISICO	1.00	1.00	1.00	1.00	1.00	1.00	1.00	1.00	1.00	1.00	1.00	2.00	13.00			
						COSTEO S/	1,222.02	1,222.02	1,222.02	1,222.03	1,222.03	1,222.03	1,222.03	1,222.03	1,222.03	1,222.03	1,222.03	1,222.03	1,222.03	1,222.03	14,664.33	
					2024	FISICO	1.00	1.00	1.00	1.00	1.00	1.00	1.00	1.00	1.00	1.00	1.00	1.00	2.00	13.00		
						COSTEO S/	2,444.06	2,444.06	2,444.06	2,444.06	2,444.06	2,444.06	2,444.06	2,444.06	2,444.05	2,444.05	2,444.05	2,444.05	2,444.05	2,444.05	2,444.05	29,328.67
					2025	FISICO	1.00	1.00	1.00	1.00	1.00	1.00	1.00	1.00	1.00	1.00	1.00	1.00	2.00	13.00		
	COSTEO S/	2,444.06	2,444.06	2,444.06	2,444.06	2,444.06	2,444.06	2,444.06	2,444.06	2,444.05	2,444.05	2,444.05	2,444.05	2,444.05	2,444.05	2,444.05	29,328.67					
AOI00150000844	0070629 - TRATAMIENTO AMBULATORIO PARA LAS PERSONAS CON DETERIORO COGNITIVO	030501 - TAMBOBAMBA	PERSONA TRATADA	Muy Alta	2023	FISICO	1.00	0.00	1.00	0.00	1.00	0.00	2.00	0.00	2.00	0.00	2.00	0.00	9.00			
						COSTEO S/	1,222.02	1,222.02	1,222.02	1,222.03	1,222.03	1,222.03	1,222.03	1,222.03	1,222.03	1,222.03	1,222.03	1,222.03	1,222.03	1,222.03	14,664.33	
					2024	FISICO	1.00	0.00	1.00	0.00	1.00	0.00	2.00	0.00	2.00	0.00	2.00	0.00	2.00	0.00	9.00	
						COSTEO S/	2,444.06	2,444.06	2,444.06	2,444.06	2,444.06	2,444.06	2,444.06	2,444.05	2,444.05	2,444.05	2,444.05	2,444.05	2,444.05	2,444.05	2,444.05	29,328.66
					2025	FISICO	1.00	0.00	1.00	0.00	1.00	0.00	2.00	0.00	2.00	0.00	2.00	0.00	2.00	0.00	9.00	
	COSTEO S/	2,444.06	2,444.06	2,444.06	2,444.06	2,444.06	2,444.06	2,444.06	2,444.05	2,444.05	2,444.05	2,444.05	2,444.05	2,444.05	2,444.05	2,444.05	29,328.66					
AOI00150000857	5005201 - SESIONES DE ENTRENAMIENTO EN HABILIDADES SOCIALES PARA ADOLESCENTES, JOVENES Y ADULTOS	030501 - TAMBOBAMBA	PERSONA ATENDIDA	Muy Alta	2023	FISICO	1.00	1.00	1.00	1.00	1.00	1.00	1.00	1.00	1.00	2.00	2.00	14.00				
						COSTEO S/	1,671.48	1,671.48	1,671.48	1,671.48	1,671.47	1,671.47	1,671.47	1,671.47	1,671.47	1,671.47	1,671.47	1,671.47	1,671.46	20,057.67		
					2024	FISICO	1.00	1.00	1.00	1.00	1.00	1.00	1.00	1.00	1.00	1.00	1.00	2.00	2.00	14.00		

POI MultiAnual con Programación Física y Costeo

AOI	Actividad	Objeto	Persona	Nivel	Año	Detalle	Costo	Costo	Costo	Costo	Costo	Costo	Costo	Costo	Costo	Costo					
						COSTEO S/	1,694.39	1,694.39	1,694.39	1,694.39	1,694.39	1,694.39	1,694.39	1,694.39	1,694.38	20,332.67					
					2025	FISICO	1.00	1.00	1.00	1.00	1.00	1.00	1.00	1.00	2.00	2.00	14.00				
						COSTEO S/	1,694.39	1,694.39	1,694.39	1,694.39	1,694.39	1,694.39	1,694.39	1,694.39	1,694.38	20,332.67					
AOI00150000858	0070627 - PRIMEROS AUXILIOS PSICOLÓGICOS EN SITUACIONES DE CRISIS Y EMERGENCIAS HUMANITARIAS	030501 - TAMBOBAMBA	PERSONA ATENDIDA	Muy Alta	2023	FISICO	3.00	3.00	3.00	4.00	4.00	4.00	4.00	4.00	4.00	4.00	45.00				
						COSTEO S/	1,671.48	1,671.48	1,671.48	1,671.48	1,671.47	1,671.47	1,671.47	1,671.47	1,671.47	1,671.47	1,671.46	20,057.67			
					2024	FISICO	3.00	3.00	3.00	4.00	4.00	4.00	4.00	4.00	4.00	4.00	4.00	4.00	4.00	4.00	45.00
						COSTEO S/	1,694.39	1,694.39	1,694.39	1,694.39	1,694.39	1,694.39	1,694.39	1,694.39	1,694.39	1,694.39	1,694.39	1,694.39	1,694.38	20,332.67	
					2025	FISICO	3.00	3.00	3.00	4.00	4.00	4.00	4.00	4.00	4.00	4.00	4.00	4.00	4.00	4.00	45.00
						COSTEO S/	1,694.39	1,694.39	1,694.39	1,694.39	1,694.39	1,694.39	1,694.39	1,694.39	1,694.39	1,694.39	1,694.39	1,694.39	1,694.38	20,332.67	
AOI00150000887	5004280 - DESARROLLO DE INSTRUMENTOS ESTRATEGICOS PARA LA GESTION DEL RIESGO DE DESASTRES	030501 - TAMBOBAMBA	INFORME TECNICO	Muy Alta	2023	FISICO	0.00	0.00	0.00	0.00	0.00	0.00	0.00	0.00	0.00	0.00	1.00	1.00			
						COSTEO S/	166.67	166.67	166.67	166.67	166.67	166.67	166.67	166.67	166.66	166.66	166.66	166.66	2,000.00		
					2024	FISICO	0.00	0.00	0.00	0.00	0.00	0.00	0.00	0.00	0.00	0.00	0.00	0.00	1.00	1.00	
						COSTEO S/	166.67	166.67	166.67	166.67	166.67	166.67	166.67	166.67	166.66	166.66	166.66	166.66	2,000.00		
					2025	FISICO	0.00	0.00	0.00	0.00	0.00	0.00	0.00	0.00	0.00	0.00	0.00	0.00	1.00	1.00	
						COSTEO S/	166.67	166.67	166.67	166.67	166.67	166.67	166.67	166.67	166.66	166.66	166.66	166.66	2,000.00		
AOI00150000901	0070601 - MADRES, PADRES Y CUIDADORES/AS CON APOYO EN ESTRATEGIAS DE CRIANZA Y CONOCIMIENTOS SOBRE EL DESARROLLO INFANTIL	030501 - TAMBOBAMBA	FAMILIA	Muy Alta	2023	FISICO	20.00	20.00	20.00	20.00	20.00	20.00	20.00	20.00	20.00	20.00	20.00	240.00			
						COSTEO S/	1,352.93	1,352.93	1,352.93	1,352.93	1,352.91	1,352.91	1,352.91	1,352.91	1,352.91	1,352.91	1,352.91	1,352.91	16,235.00		
					2024	FISICO	20.00	20.00	20.00	20.00	20.00	20.00	20.00	20.00	20.00	20.00	20.00	20.00	20.00	240.00	
						COSTEO S/	2,757.51	2,757.51	2,757.51	2,757.51	2,757.50	2,757.50	2,757.50	2,757.50	2,757.49	2,757.49	2,757.49	2,757.49	33,090.00		
					2025	FISICO	20.00	20.00	20.00	20.00	20.00	20.00	20.00	20.00	20.00	20.00	20.00	20.00	20.00	240.00	
						COSTEO S/	2,757.51	2,757.51	2,757.51	2,757.51	2,757.50	2,757.50	2,757.50	2,757.50	2,757.49	2,757.49	2,757.49	2,757.49	33,090.00		
AOI00150000907	0044192 - MONITOREO, SUPERVISION, EVALUACION Y CONTROL DE PREVENCION Y CONTROL DEL CANCER	030501 - TAMBOBAMBA	INFORME	Muy Alta	2023	FISICO	1.00	0.00	1.00	0.00	1.00	0.00	1.00	0.00	1.00	0.00	0.00	6.00			
						COSTEO S/	1,277.19	1,277.18	1,277.18	1,277.18	1,277.18	1,277.18	1,277.18	1,277.18	1,277.18	1,277.18	1,277.18	1,277.18	15,326.17		
					2024	FISICO	1.00	0.00	1.00	0.00	1.00	0.00	1.00	0.00	1.00	0.00	1.00	0.00	0.00	6.00	
						COSTEO S/	1,277.19	1,277.18	1,277.18	1,277.18	1,277.18	1,277.18	1,277.18	1,277.18	1,277.18	1,277.18	1,277.18	1,277.18	15,326.17		
					2025	FISICO	1.00	0.00	1.00	0.00	1.00	0.00	1.00	0.00	1.00	0.00	1.00	0.00	0.00	6.00	
						COSTEO S/	1,277.19	1,277.18	1,277.18	1,277.18	1,277.18	1,277.18	1,277.18	1,277.18	1,277.18	1,277.18	1,277.18	1,277.18	15,326.17		
AOI00150000908	0044194 - EVALUACIÓN DE DIAGNOSTICO ESPECIALIZADO	030501 - TAMBOBAMBA	INFORME	Muy Alta	2023	FISICO	1.00	0.00	0.00	1.00	0.00	0.00	1.00	0.00	0.00	0.00	4.00				
						COSTEO S/	1,277.19	1,277.18	1,277.18	1,277.18	1,277.18	1,277.18	1,277.18	1,277.18	1,277.18	1,277.18	1,277.18	15,326.17			
					2024	FISICO	1.00	0.00	0.00	1.00	0.00	0.00	1.00	0.00	0.00	1.00	0.00	0.00	4.00		
						COSTEO S/	1,277.19	1,277.18	1,277.18	1,277.18	1,277.18	1,277.18	1,277.18	1,277.18	1,277.18	1,277.18	1,277.18	1,277.18	15,326.17		
					2025	FISICO	1.00	0.00	0.00	1.00	0.00	0.00	1.00	0.00	0.00	1.00	0.00	0.00	4.00		
						COSTEO S/	1,277.19	1,277.18	1,277.18	1,277.18	1,277.18	1,277.18	1,277.18	1,277.18	1,277.18	1,277.18	1,277.18	1,277.18	15,326.17		
AOI00150000916	4396201 - IDENTIFICACION Y EXAMEN DE SINTOMATICOS	030501 - TAMBOBAMBA	PERSONA ATENDIDA	Muy Alta	2023	FISICO	132.00	132.00	132.00	132.00	132.00	132.00	132.00	132.00	132.00	131.00	1,582.00				
							2,544.81	2,544.81	2,544.81	2,544.81	2,544.81	2,544.82	2,544.82	2,544.83	2,544.83	2,544.83	2,544.83	30,537.84			

POI MultiAnual con Programación Física y Costeo

	RESPIRATORIOS EN LAS ATENCIONES A PERSONAS > 15 AÑOS Y POBLACION VULNERABLE				2024	FISICO	132.00	132.00	132.00	132.00	132.00	132.00	132.00	132.00	131.00	131.00	1,582.00		
						COSTEO S/	2,581.63	2,581.62	2,581.62	2,581.62	2,581.62	2,581.62	2,581.62	2,581.63	2,581.63	2,581.63	2,581.63	2,581.63	30,979.50
						FISICO	132.00	132.00	132.00	132.00	132.00	132.00	132.00	132.00	132.00	132.00	131.00	131.00	1,582.00
						COSTEO S/	2,581.63	2,581.62	2,581.62	2,581.62	2,581.62	2,581.62	2,581.62	2,581.63	2,581.63	2,581.63	2,581.63	2,581.63	30,979.50
	4396202 - SEGUIMIENTO DIAGNOSTICO AL SINTOMATICO RESPIRATORIOS CON 2 RESULTADOS DE BACILOSCOPIA NEGATIVA	030501 - TAMBOBAMBA	PERSONA ATENDIDA	Muy Alta	2023	FISICO	13.00	13.00	13.00	13.00	13.00	13.00	13.00	13.00	13.00	14.00	14.00	158.00	
						COSTEO S/	2,544.82	2,544.82	2,544.82	2,544.82	2,544.82	2,544.82	2,544.82	2,544.82	2,544.82	2,544.82	2,544.82	2,544.82	30,537.84
					2024	FISICO	13.00	13.00	13.00	13.00	13.00	13.00	13.00	13.00	13.00	13.00	14.00	14.00	158.00
						COSTEO S/	2,581.64	2,581.63	2,581.63	2,581.63	2,581.63	2,581.62	2,581.62	2,581.62	2,581.62	2,581.62	2,581.62	2,581.62	30,979.50
2025	FISICO	13.00	13.00	13.00	13.00	13.00	13.00	13.00	13.00	13.00	13.00	14.00	14.00	158.00					
	COSTEO S/	2,581.64	2,581.63	2,581.63	2,581.63	2,581.63	2,581.62	2,581.62	2,581.62	2,581.62	2,581.62	2,581.62	2,581.62	30,979.50					
	4396301 - ATENCION DE CONTACTOS	030501 - TAMBOBAMBA	PERSONA ATENDIDA	Muy Alta	2023	FISICO	1.00	1.00	1.00	1.00	1.00	1.00	1.00	1.00	1.00	1.00	1.00	12.00	
						COSTEO S/	906.35	906.35	906.35	906.35	906.35	906.35	906.35	906.35	906.35	906.34	906.34	906.34	10,876.17
					2024	FISICO	1.00	1.00	1.00	1.00	1.00	1.00	1.00	1.00	1.00	1.00	1.00	1.00	12.00
						COSTEO S/	906.35	906.35	906.35	906.35	906.35	906.35	906.35	906.35	906.35	906.34	906.34	906.34	10,876.17
2025	FISICO	1.00	1.00	1.00	1.00	1.00	1.00	1.00	1.00	1.00	1.00	1.00	1.00	12.00					
	COSTEO S/	906.35	906.35	906.35	906.35	906.35	906.35	906.35	906.35	906.35	906.34	906.34	906.34	10,876.17					
	4396302 - ADMINISTRACION DE TERAPIA PREVENTIVA	030501 - TAMBOBAMBA	PERSONA ATENDIDA	Muy Alta	2023	FISICO	1.00	0.00	0.00	1.00	0.00	0.00	1.00	0.00	0.00	1.00	0.00	0.00	4.00
						COSTEO S/	906.35	906.35	906.35	906.35	906.35	906.35	906.35	906.35	906.35	906.34	906.34	906.34	10,876.17
					2024	FISICO	1.00	0.00	0.00	1.00	0.00	0.00	1.00	0.00	0.00	1.00	0.00	0.00	4.00
						COSTEO S/	906.35	906.35	906.35	906.35	906.35	906.35	906.35	906.35	906.35	906.34	906.34	906.34	10,876.17
2025	FISICO	1.00	0.00	0.00	1.00	0.00	0.00	1.00	0.00	0.00	1.00	0.00	0.00	4.00					
	COSTEO S/	906.35	906.35	906.35	906.35	906.35	906.35	906.35	906.35	906.35	906.34	906.34	906.34	10,876.17					
	4397301 - DESPISTAJE Y DIAGNOSTICO DE TB Y VIH/SIDA	030501 - TAMBOBAMBA	PERSONA ATENDIDA	Muy Alta	2023	FISICO	1.00	0.00	0.00	1.00	0.00	0.00	1.00	0.00	0.00	1.00	0.00	0.00	4.00
						COSTEO S/	531.39	531.39	531.39	531.39	531.39	531.39	531.39	531.39	531.40	531.40	531.40	531.40	6,376.73
					2024	FISICO	1.00	0.00	0.00	1.00	0.00	0.00	1.00	0.00	0.00	1.00	0.00	0.00	4.00
						COSTEO S/	2,000.00	2,000.00	2,000.00	2,000.00	2,000.00	2,000.00	2,000.00	2,000.00	2,000.00	2,000.00	2,000.00	2,000.00	24,000.00
2025	FISICO	1.00	0.00	0.00	1.00	0.00	0.00	1.00	0.00	0.00	1.00	0.00	0.00	4.00					
	COSTEO S/	2,000.00	2,000.00	2,000.00	2,000.00	2,000.00	2,000.00	2,000.00	2,000.00	2,000.00	2,000.00	2,000.00	2,000.00	24,000.00					
	4397302 - DESPISTAJE Y DIAGNOSTICO PARA PACIENTES CON TB Y DIABETES MELLITUS	030501 - TAMBOBAMBA	PERSONA ATENDIDA	Muy Alta	2023	FISICO	1.00	0.00	0.00	1.00	0.00	0.00	1.00	0.00	0.00	1.00	0.00	0.00	4.00
						COSTEO S/	531.40	531.40	531.40	531.40	531.40	531.39	531.39	531.39	531.39	531.39	531.39	531.39	6,376.73
					2024	FISICO	1.00	0.00	0.00	1.00	0.00	0.00	1.00	0.00	0.00	1.00	0.00	0.00	4.00
						COSTEO S/	2,000.00	2,000.00	2,000.00	2,000.00	2,000.00	2,000.00	2,000.00	2,000.00	2,000.00	2,000.00	2,000.00	2,000.00	24,000.00
2025	FISICO	1.00	0.00	0.00	1.00	0.00	0.00	1.00	0.00	0.00	1.00	0.00	0.00	4.00					
	COSTEO S/	2,000.00	2,000.00	2,000.00	2,000.00	2,000.00	2,000.00	2,000.00	2,000.00	2,000.00	2,000.00	2,000.00	2,000.00	24,000.00					

AOI00150000937	4396501 - ATENCION CURATIVA ESQUEMA TB SENSIBLE (SIN INFECCION POR VIH/SIDA)	030501 - TAMBOBAMBA	PERSONA TRATADA	Muy Alta	2023	FISICO	1.00	0.00	0.00	0.00	0.00	0.00	0.00	0.00	0.00	0.00	2.00			
						COSTEO S/	928.88	928.88	928.88	928.88	928.88	928.88	928.88	928.88	928.88	928.88	928.88	928.88	11,146.56	
					2024	FISICO	1.00	0.00	0.00	0.00	0.00	0.00	0.00	0.00	0.00	0.00	0.00	0.00	0.00	2.00
						COSTEO S/	1,705.33	1,705.33	1,705.33	1,705.33	1,705.33	1,705.33	1,705.33	1,705.33	1,705.33	1,705.34	1,705.34	1,705.34	1,705.34	20,464.00
					2025	FISICO	1.00	0.00	0.00	0.00	0.00	0.00	0.00	0.00	0.00	0.00	0.00	0.00	0.00	2.00
		COSTEO S/	1,705.33	1,705.33	1,705.33	1,705.33	1,705.33	1,705.33	1,705.33	1,705.33	1,705.33	1,705.34	1,705.34	1,705.34	1,705.34	20,464.00				
AOI00150000965	5000606 - PROFILAXIS DENTAL	030501 - TAMBOBAMBA	PERSONA ATENDIDA	Muy Alta	2023	FISICO	67.00	67.00	67.00	67.00	67.00	67.00	67.00	67.00	67.00	67.00	68.00	805.00		
						COSTEO S/	1,144.73	1,144.73	1,144.73	1,144.73	1,144.72	1,144.72	1,144.72	1,144.72	1,144.72	1,144.72	1,144.72	1,144.71	1,144.71	13,736.66
AOI00150000968	5005612 - DESARROLLO DE LOS CENTROS Y ESPACIOS DE MONITOREO DE EMERGENCIAS Y DESASTRES	030501 - TAMBOBAMBA	REPORTE	Muy Alta	2023	FISICO	1.00	0.00	0.00	0.00	0.00	0.00	0.00	0.00	0.00	0.00	2.00			
						COSTEO S/	1,161.50	1,161.50	1,161.50	1,161.50	1,161.50	1,161.50	1,161.50	1,161.50	1,161.50	1,161.50	1,161.50	1,161.50	13,938.00	
AOI00150000969	4427606 - EVALUACIÓN DE LOS EQUIPOS DE CADENA DE FRIÓ PARA VACUNA	030501 - TAMBOBAMBA	INFORME	Muy Alta	2023	FISICO	0.00	0.00	0.00	0.00	0.00	0.00	0.00	0.00	0.00	0.00	1.00	1.00		
						COSTEO S/	3,281.14	3,281.13	3,281.13	3,281.13	3,281.13	3,281.13	3,281.13	3,281.13	3,281.13	3,281.13	3,281.13	3,281.13	3,281.12	39,373.56
AOI00150000972	3330801 - PRACTICAS EN TECNICAS SEGURAS DE DESINFECCION DE AGUA Y ALMACENAMIENTO DOMICILIARIA	030501 - TAMBOBAMBA	CENTRO POBLADO	Muy Alta	2023	FISICO	1.00	0.00	0.00	1.00	0.00	0.00	1.00	0.00	0.00	1.00	0.00	4.00		
						COSTEO S/	5,088.62	5,088.62	5,088.62	5,088.62	5,088.62	5,088.61	5,088.61	5,088.61	5,088.60	5,088.60	5,088.60	5,088.60	5,088.60	61,063.33
AOI00150000973	3330802 - ASISTENCIA TÉCNICA EN TRATAMIENTO DEL AGUA EN CENTROS POBLADOS SIN SISTEMAS DE ABASTECIMIENTO DE AGUA	030501 - TAMBOBAMBA	CENTRO POBLADO	Muy Alta	2023	FISICO	1.00	0.00	0.00	1.00	0.00	0.00	1.00	0.00	0.00	1.00	0.00	4.00		
						COSTEO S/	5,088.62	5,088.62	5,088.62	5,088.62	5,088.62	5,088.61	5,088.61	5,088.61	5,088.60	5,088.60	5,088.60	5,088.60	5,088.60	61,063.33
AOI00150000974	3317205 - ECOGRAFIA OBSTETRICA	030501 - TAMBOBAMBA	GESTANTE CONTROLADA	Muy Alta	2023	FISICO	104.00	104.00	104.00	104.00	104.00	104.00	104.00	104.00	104.00	104.00	103.00	103.00	1,246.00	
						COSTEO S/	1,292.50	1,292.50	1,292.50	1,292.50	1,292.50	1,292.50	1,292.50	1,292.50	1,292.50	1,292.49	1,292.49	1,292.49	1,292.49	15,509.96
AOI00150000975	3317206 - ATENCION ODONTOLOGICA DE LA GESTANTE	030501 - TAMBOBAMBA	GESTANTE CONTROLADA	Muy Alta	2023	FISICO	103.00	103.00	104.00	104.00	104.00	104.00	104.00	104.00	104.00	104.00	104.00	104.00	1,246.00	
						COSTEO S/	1,292.51	1,292.50	1,292.50	1,292.50	1,292.50	1,292.50	1,292.50	1,292.50	1,292.50	1,292.49	1,292.49	1,292.49	1,292.48	15,509.96
AOI00150000976	3317209 - EVALUACION DEL BIENESTAR FETAL	030501 - TAMBOBAMBA	GESTANTE CONTROLADA	Muy Alta	2023	FISICO	103.00	104.00	104.00	104.00	104.00	104.00	104.00	104.00	104.00	104.00	104.00	104.00	1,247.00	
						COSTEO S/	1,292.51	1,292.50	1,292.50	1,292.50	1,292.50	1,292.50	1,292.50	1,292.50	1,292.50	1,292.49	1,292.49	1,292.49	1,292.48	15,509.96
AOI00150000980	3329101 - AQV MASCULINO	030501 - TAMBOBAMBA	PAREJA PROTEGIDA	Muy Alta	2023	FISICO	15.00	15.00	15.00	15.00	15.00	15.00	15.00	15.00	15.00	15.00	15.00	180.00		
						COSTEO S/	627.92	627.91	627.91	627.91	627.92	627.92	627.92	627.92	627.92	627.92	627.92	627.92	627.92	7,535.01
AOI00150000981	3329102 - COMPLICACION AQV MASCULINO	030501 - TAMBOBAMBA	PAREJA PROTEGIDA	Muy Alta	2023	FISICO	3.00	3.00	3.00	3.00	3.00	3.00	3.00	3.00	3.00	3.00	3.00	36.00		
						COSTEO S/	627.92	627.91	627.91	627.91	627.92	627.92	627.92	627.92	627.92	627.92	627.92	627.92	627.92	7,535.01
AOI00150000982	3329103 - AQV FEMENINO	030501 -	PAREJA	Muy Alta	2023	FISICO	4.00	4.00	4.00	4.00	4.00	4.00	4.00	4.00	4.00	4.00	4.00	48.00		

		TAMBOBAMBA	PROTEGIDA				COSTEO S/	627.92	627.91	627.91	627.91	627.92	627.92	627.92	627.92	627.92	627.92	627.92	627.92	7,535.01
AOI00150000983	3329104 - COMPLICACION DE AQV FEMENINO	030501 - TAMBOBAMBA	PAREJA PROTEGIDA	Muy Alta	2023	FISICO COSTEO S/	50.00	50.00	50.00	50.00	50.00	50.00	50.00	50.00	50.00	50.00	50.00	50.00	50.00	600.00
							627.92	627.91	627.91	627.91	627.92	627.92	627.92	627.92	627.92	627.92	627.92	627.92	627.92	7,535.01
AOI00150000984	3329112 - COMPLICACIONES POR USO DE DIU	030501 - TAMBOBAMBA	PAREJA PROTEGIDA	Muy Alta	2023	FISICO COSTEO S/	5.00	5.00	5.00	5.00	5.00	5.00	5.00	5.00	5.00	5.00	5.00	5.00	5.00	60.00
							627.92	627.91	627.91	627.91	627.92	627.92	627.92	627.92	627.92	627.92	627.92	627.92	627.92	7,535.01
AOI00150000990	3329404 - AMENAZA DE PARTO PREMATURO	030501 - TAMBOBAMBA	CASO TRATADO	Muy Alta	2023	FISICO COSTEO S/	1.00	1.00	1.00	1.00	1.00	1.00	1.00	1.00	1.00	1.00	1.00	1.00	1.00	12.00
							774.76	774.77	774.77	774.77	774.77	774.77	774.77	774.77	774.77	774.77	774.78	774.78	774.78	9,297.26
AOI00150000991	3329407 - HEMORRAGIA DE LA 2DA MITAD DEL EMBARAZO	030501 - TAMBOBAMBA	CASO TRATADO	Muy Alta	2023	FISICO COSTEO S/	2.00	0.00	0.00	2.00	0.00	0.00	2.00	0.00	0.00	2.00	0.00	2.00	0.00	8.00
							774.76	774.77	774.77	774.77	774.77	774.77	774.77	774.77	774.77	774.78	774.78	774.78	774.78	9,297.26
AOI00150000992	3329414 - HEMORRAGIAS DE LA 1ERA MITAD DEL EMBARAZO CON LAPAROTOMIA	030501 - TAMBOBAMBA	CASO TRATADO	Muy Alta	2023	FISICO COSTEO S/	1.00	0.00	0.00	1.00	0.00	0.00	1.00	0.00	0.00	1.00	0.00	0.00	0.00	4.00
							774.76	774.77	774.77	774.77	774.77	774.77	774.77	774.77	774.77	774.78	774.78	774.78	774.78	9,297.26
AOI00150000993	3329415 - TRASTORNO HIPERTENSIVOS EN EL EMBARAZO	030501 - TAMBOBAMBA	CASO TRATADO	Muy Alta	2023	FISICO COSTEO S/	1.00	1.00	1.00	1.00	1.00	1.00	1.00	1.00	1.00	1.00	1.00	1.00	1.00	12.00
							774.76	774.77	774.77	774.77	774.77	774.77	774.77	774.77	774.77	774.78	774.78	774.78	774.78	9,297.26
AOI00150000994	3329416 - TRASTORNOS METABOLICOS DEL EMBARAZO	030501 - TAMBOBAMBA	CASO TRATADO	Muy Alta	2023	FISICO COSTEO S/	1.00	0.00	0.00	0.00	1.00	0.00	0.00	0.00	1.00	0.00	0.00	0.00	0.00	3.00
							774.76	774.77	774.77	774.77	774.77	774.77	774.77	774.77	774.77	774.78	774.78	774.78	774.78	9,297.26
AOI00150000995	3329417 - OTRAS ENFERMEDADES DEL EMBARAZO	030501 - TAMBOBAMBA	CASO TRATADO	Muy Alta	2023	FISICO COSTEO S/	2.00	0.00	0.00	2.00	0.00	0.00	2.00	0.00	0.00	2.00	0.00	0.00	0.00	8.00
							774.76	774.77	774.77	774.77	774.77	774.77	774.77	774.77	774.77	774.78	774.78	774.78	774.78	9,297.26
AOI00150000996	3329418 - GESTANTE CON ANEMIA	030501 - TAMBOBAMBA	CASO TRATADO	Muy Alta	2023	FISICO COSTEO S/	10.00	10.00	10.00	10.00	10.00	10.00	10.00	10.00	10.00	10.00	10.00	10.00	10.00	120.00
							774.76	774.77	774.77	774.77	774.77	774.77	774.77	774.77	774.77	774.78	774.78	774.78	774.78	9,297.26
AOI00150001003	3329601 - TRABAJO DE PARTO DISFUNCIONAL.	030501 - TAMBOBAMBA	PARTO COMPLICADO	Muy Alta	2023	FISICO COSTEO S/	1.00	0.00	0.00	1.00	0.00	0.00	1.00	0.00	0.00	1.00	0.00	0.00	0.00	4.00
							3,617.62	3,617.64	3,617.64	3,617.64	3,617.64	3,617.64	3,617.64	3,617.64	3,617.64	3,617.64	3,617.64	3,617.64	3,617.64	43,411.66
AOI00150001005	3330403 - REFERENCIA DE FONE / FUNCIONES OBSTETRICAS NEONATALES ESENCIALES	030501 - TAMBOBAMBA	GESTANTE Y/O NEONATO REFERIDO	Muy Alta	2023	FISICO COSTEO S/	20.00	20.00	20.00	20.00	20.00	20.00	20.00	20.00	20.00	20.00	20.00	20.00	20.00	240.00
							2,378.60	2,378.60	2,378.60	2,378.60	2,378.60	2,378.61	2,378.60	2,378.60	2,378.60	2,378.60	2,378.60	2,378.60	2,378.60	28,543.21
AOI00150001008	3330506 - TAMIZAJE NEONATAL	030501 - TAMBOBAMBA	RECIENTE NACIDO ATENDIDO	Muy Alta	2023	FISICO COSTEO S/	12.00	12.00	12.00	12.00	12.00	12.00	12.00	12.00	12.00	12.00	12.00	12.00	12.00	144.00
							2,053.08	2,053.08	2,053.09	2,053.09	2,053.09	2,053.09	2,053.08	2,053.08	2,053.08	2,053.08	2,053.08	2,053.08	2,053.08	24,637.00
AOI00150001011	3330606 - OFTALMIA DEL RECIENTE NACIDO	030501 - TAMBOBAMBA	CASO TRATADO	Muy Alta	2023	FISICO COSTEO S/	2.00	2.00	2.00	2.00	2.00	2.00	2.00	2.00	2.00	2.00	2.00	2.00	2.00	24.00
							366.66	366.66	366.65	366.65	366.65	366.65	366.65	366.65	366.65	366.65	366.65	366.65	366.65	4,399.82

AOI00150001012	3330608 - SIFILIS CONGENITA	030501 - TAMBOBAMBA	CASO TRATADO	Muy Alta	2023	FISICO COSTEO S/	3.00 366.65	3.00 366.65	3.00 366.65	3.00 366.65	3.00 366.65	3.00 366.65	3.00 366.65	3.00 366.65	3.00 366.65	3.00 366.65	3.00 366.65	3.00 366.65	3.00 366.65	36.00 4,399.82
AOI00150001013	3330609 - ONFALITIS	030501 - TAMBOBAMBA	CASO TRATADO	Muy Alta	2023	FISICO COSTEO S/	2.00 366.65	0.00 366.65	0.00 366.65	2.00 366.65	0.00 366.65	0.00 366.65	2.00 366.65	0.00 366.65	0.00 366.65	2.00 366.65	0.00 366.65	0.00 366.65	0.00 366.65	8.00 4,399.82
AOI00150001014	3330610 - SEPSIS NEONATAL	030501 - TAMBOBAMBA	CASO TRATADO	Muy Alta	2023	FISICO COSTEO S/	1.00 366.65	0.00 366.65	1.00 366.65	0.00 366.65	1.00 366.65	0.00 366.65	1.00 366.65	0.00 366.65	1.00 366.65	0.00 366.65	1.00 366.65	0.00 366.65	0.00 366.65	6.00 4,399.82
AOI00150001015	3330611 - TRASTORNOS METABOLICOS DEL RECIEN NACIDO. ICTERICIA NEONATAL NO FISIOLÓGICA	030501 - TAMBOBAMBA	CASO TRATADO	Muy Alta	2023	FISICO COSTEO S/	1.00 366.65	0.00 366.65	0.00 366.65	1.00 366.65	0.00 366.65	0.00 366.65	1.00 366.65	0.00 366.65	0.00 366.65	1.00 366.65	0.00 366.65	0.00 366.65	0.00 366.65	4.00 4,399.82
AOI00150001016	3330612 - DIFICULTAD RESPIRATORIA DEL RECIEN NACIDO	030501 - TAMBOBAMBA	CASO TRATADO	Muy Alta	2023	FISICO COSTEO S/	1.00 366.65	0.00 366.65	1.00 366.65	0.00 366.65	1.00 366.65	0.00 366.65	1.00 366.65	0.00 366.65	1.00 366.65	0.00 366.65	1.00 366.65	0.00 366.65	0.00 366.65	6.00 4,399.82
AOI00150001017	3330613 - CONVULSIONES NEONATALES	030501 - TAMBOBAMBA	CASO TRATADO	Muy Alta	2023	FISICO COSTEO S/	1.00 366.65	0.00 366.65	1.00 366.65	0.00 366.65	1.00 366.65	0.00 366.65	1.00 366.65	0.00 366.65	1.00 366.65	0.00 366.65	1.00 366.65	0.00 366.65	0.00 366.65	6.00 4,399.82
AOI00150001018	3330614 - HIPOTIROIDISMO CONGENITO	030501 - TAMBOBAMBA	CASO TRATADO	Muy Alta	2023	FISICO COSTEO S/	1.00 366.66	0.00 366.66	1.00 366.65	0.00 366.65	1.00 366.65	0.00 366.65	1.00 366.65	0.00 366.65	1.00 366.65	0.00 366.65	1.00 366.65	0.00 366.65	0.00 366.65	6.00 4,399.82
AOI00150001019	3330615 - INCOMPATIBILIDAD RH/ABO EN EL RECIEN NACIDO	030501 - TAMBOBAMBA	CASO TRATADO	Muy Alta	2023	FISICO COSTEO S/	1.00 366.65	0.00 366.65	0.00 366.65	1.00 366.65	0.00 366.65	0.00 366.65	1.00 366.65	0.00 366.65	0.00 366.65	1.00 366.65	0.00 366.65	0.00 366.65	0.00 366.65	4.00 4,399.82
AOI00150001020	3330616 - HIDROCEFALIA CONGENITA	030501 - TAMBOBAMBA	CASO TRATADO	Muy Alta	2023	FISICO COSTEO S/	1.00 366.66	0.00 366.66	0.00 366.65	1.00 366.65	0.00 366.65	0.00 366.65	1.00 366.65	0.00 366.65	0.00 366.65	1.00 366.65	0.00 366.65	0.00 366.65	0.00 366.65	4.00 4,399.82
AOI00150001021	3330617 - PALADAR HENDIDO (FISURA LABIO PALATINO)	030501 - TAMBOBAMBA	CASO TRATADO	Muy Alta	2023	FISICO COSTEO S/	1.00 366.65	0.00 366.65	0.00 366.65	1.00 366.65	0.00 366.65	0.00 366.65	1.00 366.65	0.00 366.65	0.00 366.65	1.00 366.65	0.00 366.65	0.00 366.65	0.00 366.65	4.00 4,399.82
AOI00150001022	3330618 - DISPLASIA EVOLUTIVA DE CADERA	030501 - TAMBOBAMBA	CASO TRATADO	Muy Alta	2023	FISICO COSTEO S/	1.00 366.65	0.00 366.65	0.00 366.65	1.00 366.65	0.00 366.65	0.00 366.65	1.00 366.65	0.00 366.65	0.00 366.65	1.00 366.65	0.00 366.65	0.00 366.65	0.00 366.65	4.00 4,399.82
AOI00150001037	4396401 - DIAGNOSTICO DE TUBERCULOSIS PULMONAR	030501 - TAMBOBAMBA	PERSONA DIAGNOSTICADA	Muy Alta	2023	FISICO COSTEO S/	1.00 925.75	0.00 925.75	0.00 925.75	1.00 925.75	0.00 925.75	0.00 925.75	1.00 925.75	0.00 925.75	0.00 925.75	1.00 925.75	0.00 925.75	0.00 925.75	0.00 925.75	4.00 11,109.00
AOI00150001038	4396402 - DIAGNOSTICO DE TUBERCULOSIS EXTRA PULMONAR	030501 - TAMBOBAMBA	PERSONA DIAGNOSTICADA	Muy Alta	2023	FISICO COSTEO S/	1.00 925.74	0.00 925.74	1.00 925.74	0.00 925.74	1.00 925.74	0.00 925.74	1.00 925.76	0.00 925.76	1.00 925.76	0.00 925.76	1.00 925.76	0.00 925.76	0.00 925.76	6.00 11,109.00

POI MultiAnual con Programación Física y Costeo

AOI00150001039	4396403 - DIAGNOSTICO ESPECIALIZADO DE TUBERCULOSIS	030501 - TAMBOBAMBA	PERSONA DIAGNOSTICADA	Muy Alta	2023	FISICO COSTEO S/	1.00 925.74	0.00 925.74	0.00 925.74	1.00 925.74	0.00 925.74	0.00 925.74	1.00 925.76	0.00 925.76	0.00 925.76	1.00 925.76	0.00 925.76	0.00 925.76	0.00 925.76	4.00 11,109.00
AOI00150001045	4397303 - DESPISTAJE Y DIAGNOSTICO PARA PACIENTES CON TB E INSUFICIENCIA RENAL	030501 - TAMBOBAMBA	PERSONA ATENDIDA	Muy Alta	2023	FISICO COSTEO S/	1.00 531.39	0.00 531.39	1.00 531.39	0.00 531.39	1.00 531.39	0.00 531.39	1.00 531.39	0.00 531.40	1.00 531.40	0.00 531.40	1.00 531.40	0.00 531.40	0.00 531.40	6.00 6,376.73
AOI00150001046	4397304 - DESPISTAJE Y DIAGNOSTICO DE TB Y ASMA	030501 - TAMBOBAMBA	PERSONA ATENDIDA	Muy Alta	2023	FISICO COSTEO S/	2.00 531.40	0.00 531.40	2.00 531.40	0.00 531.40	2.00 531.40	0.00 531.39	2.00 531.39	0.00 531.39	2.00 531.39	0.00 531.39	2.00 531.39	0.00 531.39	0.00 531.39	12.00 6,376.73
AOI00150001047	4397305 - DESPISTAJE Y DIAGNOSTICO DE TB Y EPOC	030501 - TAMBOBAMBA	PERSONA ATENDIDA	Muy Alta	2023	FISICO COSTEO S/	1.00 531.39	0.00 531.39	1.00 531.39	0.00 531.39	1.00 531.39	0.00 531.39	1.00 531.39	0.00 531.40	1.00 531.40	0.00 531.40	1.00 531.40	0.00 531.40	0.00 531.40	6.00 6,376.73
AOI00150001048	4396504 - ATENCION CURATIVA DROGAS DE SEGUNDA LINEA TB RESISTENTE	030501 - TAMBOBAMBA	PERSONA TRATADA	Muy Alta	2023	FISICO COSTEO S/	1.00 928.89	0.00 928.89	0.00 928.89	1.00 928.89	0.00 928.89	0.00 928.88	1.00 928.88	0.00 928.87	0.00 928.87	1.00 928.87	0.00 928.87	0.00 928.87	0.00 928.87	4.00 11,146.56
AOI00150001049	4396509 - ATENCION CURATIVA ESQUEMA TB SENSIBLE (EXTRAPULMONAR CON COMPROMISO SNC/OSTEARTICULAR)	030501 - TAMBOBAMBA	PERSONA TRATADA	Muy Alta	2023	FISICO COSTEO S/	1.00 928.88	0.00 928.88	1.00 928.88	0.00 928.88	1.00 928.88	0.00 928.88	1.00 928.88	0.00 928.88	1.00 928.88	0.00 928.88	1.00 928.88	0.00 928.88	0.00 928.88	6.00 11,146.56
AOI00150001061	4395501 - HOGARES EN ZONAS AERT RECIBEN PAQUETE IEC PARA PREVENIR TB Y ORIENTACION SOBRE PROGRAMAS DE VIVIENDA POPULAR	030501 - TAMBOBAMBA	VIVIENDAS	Muy Alta	2023	FISICO COSTEO S/	1.00 1,092.06	0.00 1,092.06	0.00 1,092.06	0.00 1,092.06	0.00 1,092.06	0.00 1,092.06	1.00 1,092.06	0.00 1,092.05	0.00 1,092.05	0.00 1,092.05	0.00 1,092.05	0.00 1,092.05	0.00 1,092.05	2.00 13,104.67
AOI00150001064	4397001 - GESTANTES CON DIAGNOSTICO DE VIH QUE RECIBEN ATENCION INTEGRAL	030501 - TAMBOBAMBA	GESTANTE ATENDIDA	Muy Alta	2023	FISICO COSTEO S/	5.00 350.13	5.00 350.13	5.00 350.13	5.00 350.13	5.00 350.13	5.00 350.13	5.00 350.13	5.00 350.13	5.00 350.13	5.00 350.13	5.00 350.13	5.00 350.13	5.00 350.13	60.00 4,201.56
AOI00150001065	4397002 - NIÑOS EXPUESTOS AL VIH QUE RECIBEN ATENCIÓN INTEGRAL	030501 - TAMBOBAMBA	GESTANTE ATENDIDA	Muy Alta	2023	FISICO COSTEO S/	6.00 350.13	6.00 350.13	6.00 350.13	6.00 350.13	6.00 350.13	6.00 350.13	6.00 350.13	6.00 350.13	6.00 350.13	6.00 350.13	6.00 350.13	6.00 350.13	6.00 350.13	72.00 4,201.56
AOI00150001066	4397003 - GESTANTES SERODISCORDANTES QUE RECIBEN ATENCION INTEGRAL	030501 - TAMBOBAMBA	GESTANTE ATENDIDA	Muy Alta	2023	FISICO COSTEO S/	5.00 350.13	5.00 350.13	5.00 350.13	5.00 350.13	5.00 350.13	5.00 350.13	5.00 350.13	5.00 350.13	5.00 350.13	5.00 350.13	5.00 350.13	5.00 350.13	5.00 350.12	60.00 4,201.55
AOI00150001087	4398502 - MONITOREO DEL PROGRAMA NO TRANSMISIBLES	030501 - TAMBOBAMBA	INFORME	Muy Alta	2023	FISICO COSTEO S/	1.00 335.81	0.00 335.81	0.00 335.81	0.00 335.81	0.00 335.81	0.00 335.81	1.00 335.81	0.00 335.80	0.00 335.80	0.00 335.80	0.00 335.80	0.00 335.80	0.00 335.80	2.00 4,029.67
AOI00150001088	4398503 - EVALUACION DEL PROGRAMA DE NO TRANSMISIBLES	030501 - TAMBOBAMBA	INFORME	Muy Alta	2023	FISICO COSTEO S/	1.00 335.80	0.00 335.80	0.00 335.80	0.00 335.80	0.00 335.80	0.00 335.81	1.00 335.81	0.00 335.81	0.00 335.81	0.00 335.81	0.00 335.81	0.00 335.81	0.00 335.81	2.00 4,029.67

AOI00150001089	4398504 - SUPERVISION DEL PROGRAMA DE NO TRANSMISIBLES	030501 - TAMBOBAMBA	INFORME	Muy Alta	2023	FISICO COSTEO S/	1.00 335.81	0.00 335.81	0.00 335.81	0.00 335.81	0.00 335.81	0.00 335.81	1.00 335.81	0.00 335.80	0.00 335.80	0.00 335.80	0.00 335.80	0.00 335.80	2.00 4,029.67
AOI00150001102	5001202 - TRATAMIENTO Y CONTROL ESPECIALIZADO DE COMPLICACIONES POST QUIRURGICAS CON GLAUCOMA	030501 - TAMBOBAMBA	PERSONA TRATADA	Muy Alta	2023	FISICO COSTEO S/	1.00 158.92	0.00 158.92	0.00 158.92	0.00 158.93	0.00 158.93	0.00 158.93	1.00 158.93	0.00 158.93	0.00 158.93	0.00 158.93	0.00 158.93	0.00 158.93	2.00 1,907.13
AOI00150001103	5001203 - TRATAMIENTO Y CONTROL ESPECIALIZADO DE COMPLICACIONES POST QUIRURGICAS EN RETINA	030501 - TAMBOBAMBA	PERSONA TRATADA	Muy Alta	2023	FISICO COSTEO S/	1.00 158.92	0.00 158.92	0.00 158.92	0.00 158.93	1.00 158.93	0.00 158.93	0.00 158.93	0.00 158.93	1.00 158.93	0.00 158.93	0.00 158.93	0.00 158.93	3.00 1,907.13
AOI00150001104	5001204 - SEGUNDO CONTROL POST OPERATORIO DE CIRUGÍA DE CATARATA	030501 - TAMBOBAMBA	PERSONA TRATADA	Muy Alta	2023	FISICO COSTEO S/	1.00 158.92	0.00 158.92	0.00 158.92	0.00 158.93	0.00 158.93	0.00 158.93	1.00 158.93	0.00 158.93	0.00 158.93	0.00 158.93	0.00 158.93	0.00 158.93	2.00 1,907.13
AOI00150001105	5001205 - CONTROL POST OPERATORIO DE CIRUGÍA DE CATARATAS POR PERSONAL ESPECIALIZADO: TERCER Y CUARTO CONTROL	030501 - TAMBOBAMBA	PERSONA TRATADA	Muy Alta	2023	FISICO COSTEO S/	1.00 158.92	0.00 158.92	0.00 158.92	0.00 158.93	0.00 158.93	0.00 158.93	1.00 158.93	0.00 158.93	0.00 158.93	0.00 158.93	0.00 158.93	0.00 158.93	2.00 1,907.13
AOI00150001106	5001206 - TRATAMIENTO Y CONTROL ESPECIALIZADO DE COMPLICACIONES POST QUIRURGICAS UVEITIS	030501 - TAMBOBAMBA	PERSONA TRATADA	Muy Alta	2023	FISICO COSTEO S/	1.00 158.92	0.00 158.92	0.00 158.92	1.00 158.93	0.00 158.93	0.00 158.93	1.00 158.93	0.00 158.93	0.00 158.93	1.00 158.93	0.00 158.93	0.00 158.93	4.00 1,907.13
AOI00150001107	5001207 - TRATAMIENTO Y CONTROL ESPECIALIZADO DE COMPLICACIONES POST QUIRURGICAS POR OPACIDAD DE CAPSULA POSTERIOR	030501 - TAMBOBAMBA	PERSONA TRATADA	Muy Alta	2023	FISICO COSTEO S/	1.00 158.92	0.00 158.92	0.00 158.92	0.00 158.93	0.00 158.93	0.00 158.93	1.00 158.93	0.00 158.93	0.00 158.93	0.00 158.93	0.00 158.93	0.00 158.93	2.00 1,907.13
AOI00150001108	5001208 - TRATAMIENTO ESPECIALIZADO: CIRUGÍA DE CATARATA CON FACO EMULSIFICACIÓN	030501 - TAMBOBAMBA	PERSONA TRATADA	Muy Alta	2023	FISICO COSTEO S/	1.00 158.92	0.00 158.92	0.00 158.92	0.00 158.93	0.00 158.93	0.00 158.93	1.00 158.93	0.00 158.93	0.00 158.93	0.00 158.93	0.00 158.93	0.00 158.93	2.00 1,907.13
AOI00150001109	5001209 - TRATAMIENTO ESPECIALIZADO: CIRUGÍA DE CATARATA POR INCISIÓN EXTRACAPSULAR DEL CRISTALINO O INCISIÓN PEQUEÑA	030501 - TAMBOBAMBA	PERSONA TRATADA	Muy Alta	2023	FISICO COSTEO S/	1.00 158.92	0.00 158.92	0.00 158.92	0.00 158.93	0.00 158.93	0.00 158.93	1.00 158.93	0.00 158.93	0.00 158.93	0.00 158.93	0.00 158.93	0.00 158.93	2.00 1,907.13
AOI00150001110	5001210 - TRATAMIENTO Y CONTROL ESPECIALIZADO MEDIANTE OFERTA MÓVIL PARA PERSONAS CON CATARATA	030501 - TAMBOBAMBA	PERSONA TRATADA	Muy Alta	2023	FISICO COSTEO S/	1.00 158.92	0.00 158.92	0.00 158.92	0.00 158.93	0.00 158.93	0.00 158.93	1.00 158.93	0.00 158.93	0.00 158.93	0.00 158.93	0.00 158.93	0.00 158.93	2.00 1,907.13
AOI00150001122	5001301 - DIAGNOSTICO DE ERRORES REFRACTIVOS	030501 - TAMBOBAMBA	PERSONA TAMIZADA	Muy Alta	2023	FISICO COSTEO S/	2.00 731.73	2.00 731.73	2.00 731.73	2.00 731.73	2.00 731.73	2.00 731.73	2.00 731.73	2.00 731.72	2.00 731.71	2.00 731.71	2.00 731.71	2.00 731.71	24.00 8,780.67
AOI00150001123	5001302 - EVALUACIÓN DE	030501 -	PERSONA	Muy Alta	2023	FISICO	1.00	0.00	0.00	1.00	0.00	0.00	1.00	0.00	0.00	1.00	0.00	0.00	4.00

	ERRORES REFRACTIVOS EN NIÑOS (AS) DE 3 A 11 AÑOS	TAMBOBAMBA	TAMIZADA			COSTEO S/	731.73	731.73	731.73	731.73	731.73	731.73	731.72	731.71	731.71	731.71	731.71	8,780.67	
AOI00150001128	5001402 - TRATAMIENTO DE ERRORES REFRACTIVOS	030501 - TAMBOBAMBA	PERSONA TRATADA	Muy Alta	2023	FISICO COSTEO S/	5.00 564.42	0.00 564.42	5.00 564.42	0.00 564.42	5.00 564.42	0.00 564.42	5.00 564.42	0.00 564.41	5.00 564.41	0.00 564.41	5.00 564.41	0.00 564.41	30.00 6,773.00
AOI00150001129	5001403 - DIAGNÓSTICO, TRATAMIENTO Y CONTROL MEDIANTE OFERTA MÓVIL PARA NIÑOS CON ERRORES REFRACTIVOS	030501 - TAMBOBAMBA	PERSONA TRATADA	Muy Alta	2023	FISICO COSTEO S/	2.00 564.41	0.00 564.41	2.00 564.41	0.00 564.41	2.00 564.42	0.00 564.42	2.00 564.42	0.00 564.42	2.00 564.42	0.00 564.42	2.00 564.42	0.00 564.42	12.00 6,773.00
AOI00150001133	5001606 - PERSONAS HIPERTENSAS CON TRATAMIENTO ESPECIALIZADO	030501 - TAMBOBAMBA	PERSONA TRATADA	Muy Alta	2023	FISICO COSTEO S/	1.00 542.24	0.00 542.23	1.00 542.23	0.00 542.23	1.00 542.23	0.00 542.23	1.00 542.23	0.00 542.23	1.00 542.22	0.00 542.22	1.00 542.22	0.00 542.22	6.00 6,506.73
AOI00150001140	5001701 - MANEJO BASICO DE CRISIS HIPOGLICEMICA O HIPERGLICEMICA EN PACIENTES DIABETICOS	030501 - TAMBOBAMBA	PERSONA TRATADA	Muy Alta	2023	FISICO COSTEO S/	1.00 452.37	0.00 452.37	0.00 452.37	0.00 452.36	0.00 452.36	0.00 452.36	1.00 452.36	0.00 452.36	0.00 452.36	0.00 452.36	0.00 452.35	0.00 452.35	2.00 5,428.33
AOI00150001141	5001704 - PACIENTES DIABETICOS CON TRATAMIENTO ESPECIALIZADO	030501 - TAMBOBAMBA	PERSONA TRATADA	Muy Alta	2023	FISICO COSTEO S/	1.00 452.36	0.00 452.36	0.00 452.37	0.00 452.36	0.00 452.36	0.00 452.36	1.00 452.36	0.00 452.36	0.00 452.36	0.00 452.36	0.00 452.36	0.00 452.36	2.00 5,428.33
AOI00150001142	5001705 - VALORACIÓN DE COMPLICACIONES EN PERSONAS CON DIABETES	030501 - TAMBOBAMBA	PERSONA TRATADA	Muy Alta	2023	FISICO COSTEO S/	1.00 452.37	0.00 452.37	0.00 452.37	0.00 452.36	0.00 452.36	0.00 452.36	1.00 452.36	0.00 452.36	0.00 452.36	0.00 452.36	0.00 452.35	0.00 452.35	2.00 5,428.33
AOI00150001143	5001706 - MANEJO DEL SOBREPESO Y OBESIDAD	030501 - TAMBOBAMBA	PERSONA TRATADA	Muy Alta	2023	FISICO COSTEO S/	1.00 452.37	0.00 452.37	0.00 452.37	0.00 452.36	0.00 452.36	0.00 452.36	1.00 452.36	0.00 452.36	0.00 452.36	0.00 452.36	0.00 452.35	0.00 452.35	2.00 5,428.33
AOI00150001144	5001707 - MANEJO DE LA ENFERMEDAD RENAL DIABETICA	030501 - TAMBOBAMBA	PERSONA TRATADA	Muy Alta	2023	FISICO COSTEO S/	1.00 452.37	0.00 452.37	0.00 452.37	0.00 452.36	0.00 452.36	0.00 452.36	1.00 452.36	0.00 452.36	0.00 452.36	0.00 452.36	0.00 452.35	0.00 452.35	2.00 5,428.33
AOI00150001153	5000816 - TRATAMIENTO PERIODONTAL	030501 - TAMBOBAMBA	PERSONA TRATADA	Muy Alta	2023	FISICO COSTEO S/	12.00 345.49	12.00 345.49	12.00 345.49	12.00 345.49	12.00 345.49	12.00 345.50	12.00 345.50	12.00 345.50	12.00 345.50	12.00 345.50	12.00 345.50	12.00 345.50	144.00 4,145.95
AOI00150001154	5000818 - TRATAMIENTO DE ORTODONCIA Y ORTOPEDIA MAXILAR	030501 - TAMBOBAMBA	PERSONA TRATADA	Muy Alta	2023	FISICO COSTEO S/	15.00 345.50	15.00 345.50	15.00 345.50	15.00 345.50	15.00 345.50	15.00 345.50	15.00 345.49	15.00 345.49	15.00 345.49	15.00 345.49	15.00 345.49	15.00 345.49	180.00 4,145.95
AOI00150001158	0215072 - DOCENTES CAPACITADOS PARA LA PROMOCIÓN DE PRACTICAS Y ENTORNOS SALUDABLES PARA LA PREVENCIÓN DEL CÁNCER	030501 - TAMBOBAMBA	FAMILIA	Muy Alta	2023	FISICO COSTEO S/	20.00 913.31	20.00 913.31	20.00 913.31	20.00 913.31	20.00 913.31	20.00 913.31	20.00 913.30	20.00 913.30	20.00 913.30	20.00 913.30	20.00 913.30	20.00 913.30	240.00 10,959.67
AOI00150001161	0081801 - ATENCION DE LA PACIENTE CON LESIONES PREMALIGNAS DE CUELLO UTERINO CON ABLACION	030501 - TAMBOBAMBA	PERSONA ATENDIDA	Muy Alta	2023	FISICO COSTEO S/	10.00 2,178.53	10.00 2,178.53	10.00 2,178.53	10.00 2,178.53	10.00 2,178.53	10.00 2,178.53	10.00 2,178.53	10.00 2,178.53	10.00 2,178.53	10.00 2,178.52	10.00 2,178.52	10.00 2,178.52	120.00 26,142.33

AOI00150001163	5005138 - MONITOREO, SUPERVISION Y EVALUACION DEL PROGRAMA PRESUPUESTAL	030501 - TAMBOBAMBA	INFORME	Muy Alta	2023	FISICO	1.00	0.00	0.00	0.00	0.00	0.00	1.00	0.00	0.00	0.00	0.00	0.00	2.00			
						COSTEO S/	27.77	27.77	27.77	27.78	27.78	27.78	27.78	27.78	27.78	27.78	27.78	27.78	333.33			
AOI00150001165	5005901 - ATENCION DE TRIAJE	030501 - TAMBOBAMBA	ATENCION	Muy Alta	2023	FISICO	1.00	0.00	0.00	0.00	0.00	0.00	1.00	0.00	0.00	0.00	0.00	0.00	2.00			
						COSTEO S/	51.20	51.20	51.20	51.20	51.20	51.19	51.19	51.19	51.19	51.19	51.19	51.19	614.33			
AOI00150001167	5005903 - ATENCION DE LA EMERGENCIA Y URGENCIA ESPECIALIZADA	030501 - TAMBOBAMBA	ATENCION	Muy Alta	2023	FISICO	1.00	0.00	0.00	0.00	0.00	0.00	1.00	0.00	0.00	0.00	0.00	0.00	2.00			
						COSTEO S/	38.89	38.89	38.89	38.89	38.89	38.89	38.89	38.89	38.89	38.89	38.89	38.88	466.67			
AOI00150001193	5005189 - TRATAMIENTO EN VIOLENCIA FAMILIAR EN EL PRIMER NIVEL DE ATENCIÓN NO ESPECIALIZADO	030501 - TAMBOBAMBA	PERSONA TRATADA	Muy Alta	2023	FISICO	1.00	0.00	1.00	0.00	1.00	0.00	1.00	0.00	1.00	0.00	1.00	0.00	6.00			
						COSTEO S/	879.74	879.74	879.74	879.74	879.74	879.74	879.74	879.75	879.75	879.75	879.75	879.75	10,556.93			
AOI00150001194	0060613 - TRATAMIENTO ESPECIALIZADO DE PERSONAS AFECTADAS POR VIOLENCIA SEXUAL	030501 - TAMBOBAMBA	PERSONA TRATADA	Muy Alta	2023	FISICO	1.00	0.00	1.00	0.00	1.00	0.00	1.00	0.00	1.00	0.00	1.00	0.00	6.00			
						COSTEO S/	879.75	879.75	879.75	879.75	879.75	879.74	879.74	879.74	879.74	879.74	879.74	879.74	10,556.93			
AOI00150001195	0060614 - TRATAMIENTO DE NIÑOS, NIÑAS Y ADOLESCENTES AFECTADOS POR MALTRATO INFANTIL	030501 - TAMBOBAMBA	PERSONA TRATADA	Muy Alta	2023	FISICO	1.00	0.00	1.00	0.00	1.00	0.00	1.00	0.00	1.00	0.00	1.00	0.00	6.00			
						COSTEO S/	879.74	879.74	879.74	879.74	879.74	879.74	879.74	879.75	879.75	879.75	879.75	879.75	10,556.93			
AOI00150001196	0070612 - TRATAMIENTO ESPECIALIZADO EN VIOLENCIA FAMILIAR	030501 - TAMBOBAMBA	PERSONA TRATADA	Muy Alta	2023	FISICO	2.00	0.00	2.00	0.00	2.00	0.00	2.00	0.00	2.00	0.00	2.00	0.00	12.00			
						COSTEO S/	879.75	879.75	879.75	879.75	879.75	879.74	879.74	879.74	879.74	879.74	879.74	879.74	10,556.93			
AOI00150001197	0070615 - TRATAMIENTO ESPECIALIZADO NIÑOS, NIÑAS Y ADOLESCENTES AFECTADOS POR VIOLENCIA SEXUAL	030501 - TAMBOBAMBA	PERSONA TRATADA	Muy Alta	2023	FISICO	1.00	0.00	1.00	0.00	1.00	0.00	1.00	0.00	1.00	0.00	1.00	0.00	6.00			
						COSTEO S/	879.74	879.74	879.74	879.74	879.74	879.74	879.74	879.75	879.75	879.75	879.75	879.75	10,556.93			
AEI.01.02 - ATENCIÓN INTEGRAL DE SALUD; PARA REDUCIR LA DESNUTRICIÓN CRÓNICA Y ANEMIA DE NIÑOS MENORES DE 5 AÑOS.																						
CODIGO	ACTIVIDAD OPERATIVA	UBIGEO	U.M.	PRIORIDAD	PERIODO MULTIANUAL	PROGRAMACION MENSUAL												TOTAL ANUAL				
						META	01	02	03	04	05	06	07	08	09	10	11		12			
AOI00150000297	3325401 - VACUNACION NIÑO < 1 AÑO	030501 - TAMBOBAMBA	NIÑO PROTEGIDO	Muy Alta	2023	FISICO	18.00	18.00	18.00	18.00	18.00	18.00	18.00	18.00	18.00	18.00	18.00	17.00	17.00	214.00		
						COSTEO S/	1,907.66	1,907.66	1,907.66	1,907.65	1,907.65	1,907.65	1,907.65	1,907.65	1,907.65	1,907.64	1,907.64	1,907.64	1,907.64	22,891.79		
					2024	FISICO	18.00	18.00	18.00	18.00	18.00	18.00	18.00	18.00	18.00	18.00	18.00	18.00	18.00	17.00	17.00	214.00
						COSTEO S/	1,782.15	1,782.16	1,782.16	1,782.16	1,782.17	1,782.17	1,782.16	1,782.16	1,782.16	1,782.16	1,782.16	1,782.16	1,782.16	1,782.16	21,385.93	
					2025	FISICO	18.00	18.00	18.00	18.00	18.00	18.00	18.00	18.00	18.00	18.00	18.00	18.00	18.00	17.00	17.00	214.00
						COSTEO S/	1,782.15	1,782.16	1,782.16	1,782.16	1,782.17	1,782.17	1,782.16	1,782.16	1,782.16	1,782.16	1,782.16	1,782.16	1,782.16	1,782.16	21,385.93	
AOI00150000298	3325402 - VACUNACION NIÑO = 1 AÑOS	030501 - TAMBOBAMBA	NIÑO PROTEGIDO	Muy Alta	2023	FISICO	16.00	16.00	16.00	16.00	16.00	16.00	16.00	16.00	16.00	17.00	17.00	17.00	195.00			
						COSTEO S/	1,907.65	1,907.65	1,907.65	1,907.64	1,907.65	1,907.65	1,907.65	1,907.65	1,907.65	1,907.65	1,907.65	1,907.65	22,891.79			
					2024	FISICO	16.00	16.00	16.00	16.00	16.00	16.00	16.00	16.00	16.00	16.00	17.00	17.00	17.00	195.00		
						COSTEO S/	1,782.14	1,782.15	1,782.15	1,782.15	1,782.16	1,782.16	1,782.16	1,782.17	1,782.17	1,782.17	1,782.17	1,782.17	1,782.17	21,385.93		

POI MultiAnual con Programación Física y Costeo

AOI	Descripción	Código	Nivel	Grado	Edad	Año	Costo Físico	Costo Costeo	Costo Físico	Costo Costeo	Costo Físico	Costo Costeo	Costo Físico	Costo Costeo	Costo Físico	Costo Costeo	Total		
						2025	S/ FISICO 16.00	S/ COSTEO 16.00	16.00	16.00	16.00	16.00	16.00	16.00	16.00	16.00	16.00	195.00	
						2025	S/ COSTEO 1,782.14	S/ 1,782.15	1,782.15	1,782.15	1,782.15	1,782.15	1,782.16	1,782.16	1,782.17	1,782.17	1,782.17	21,385.93	
						2023	FISICO 17.00	FISICO 17.00	17.00	17.00	17.00	17.00	17.00	17.00	17.00	17.00	17.00	202.00	
						2023	COSTEO S/ 1,907.66	COSTEO 1,907.66	1,907.66	1,907.65	1,907.65	1,907.65	1,907.65	1,907.65	1,907.65	1,907.65	1,907.64	22,891.79	
						2024	FISICO 17.00	FISICO 17.00	17.00	17.00	17.00	17.00	17.00	17.00	17.00	17.00	16.00	202.00	
						2024	COSTEO S/ 1,782.15	COSTEO 1,782.15	1,782.15	1,782.15	1,782.15	1,782.15	1,782.16	1,782.17	1,782.17	1,782.17	1,782.17	21,385.93	
						2025	FISICO 17.00	FISICO 17.00	17.00	17.00	17.00	17.00	17.00	17.00	17.00	17.00	16.00	202.00	
						2025	COSTEO S/ 1,782.15	COSTEO 1,782.15	1,782.15	1,782.15	1,782.15	1,782.15	1,782.16	1,782.17	1,782.17	1,782.17	1,782.17	21,385.93	
						2023	FISICO 17.00	FISICO 17.00	18.00	18.00	18.00	18.00	18.00	18.00	18.00	18.00	18.00	214.00	
						2023	COSTEO S/ 1,907.66	COSTEO 1,907.66	1,907.66	1,907.65	1,907.65	1,907.65	1,907.65	1,907.65	1,907.65	1,907.64	1,907.64	22,891.79	
						2024	FISICO 17.00	FISICO 17.00	18.00	18.00	18.00	18.00	18.00	18.00	18.00	18.00	18.00	214.00	
						2024	COSTEO S/ 1,782.16	COSTEO 1,782.16	1,782.16	1,782.16	1,782.16	1,782.16	1,782.17	1,782.16	1,782.16	1,782.16	1,782.16	21,385.93	
						2025	FISICO 17.00	FISICO 17.00	18.00	18.00	18.00	18.00	18.00	18.00	18.00	18.00	18.00	214.00	
						2025	COSTEO S/ 1,782.16	COSTEO 1,782.16	1,782.16	1,782.16	1,782.16	1,782.16	1,782.17	1,782.16	1,782.16	1,782.16	1,782.16	21,385.93	
						2023	FISICO 9.00	FISICO 9.00	9.00	10.00	10.00	10.00	10.00	10.00	10.00	10.00	10.00	117.00	
						2023	COSTEO S/ 1,907.66	COSTEO 1,907.66	1,907.66	1,907.65	1,907.65	1,907.65	1,907.65	1,907.65	1,907.65	1,907.64	1,907.64	22,891.79	
						2024	FISICO 9.00	FISICO 9.00	9.00	10.00	10.00	10.00	10.00	10.00	10.00	10.00	10.00	117.00	
						2024	COSTEO S/ 1,782.16	COSTEO 1,782.16	1,782.16	1,782.16	1,782.16	1,782.16	1,782.17	1,782.16	1,782.16	1,782.16	1,782.16	21,385.93	
						2025	FISICO 9.00	FISICO 9.00	9.00	10.00	10.00	10.00	10.00	10.00	10.00	10.00	10.00	117.00	
						2025	COSTEO S/ 1,782.16	COSTEO 1,782.16	1,782.16	1,782.16	1,782.16	1,782.16	1,782.17	1,782.16	1,782.16	1,782.16	1,782.16	21,385.93	
						2023	FISICO 2.00	FISICO 2.00	2.00	2.00	2.00	2.00	2.00	2.00	2.00	2.00	2.00	23.00	
						2023	COSTEO S/ 1,907.66	COSTEO 1,907.66	1,907.66	1,907.65	1,907.65	1,907.65	1,907.65	1,907.65	1,907.65	1,907.64	1,907.64	22,891.79	
						2024	FISICO 2.00	FISICO 2.00	2.00	2.00	2.00	2.00	2.00	2.00	2.00	2.00	2.00	23.00	
						2024	COSTEO S/ 1,782.15	COSTEO 1,782.15	1,782.15	1,782.15	1,782.15	1,782.15	1,782.16	1,782.17	1,782.17	1,782.17	1,782.17	21,385.93	
						2025	FISICO 2.00	FISICO 2.00	2.00	2.00	2.00	2.00	2.00	2.00	2.00	2.00	1.00	23.00	
						2025	COSTEO S/ 1,782.15	COSTEO 1,782.15	1,782.15	1,782.15	1,782.15	1,782.15	1,782.16	1,782.17	1,782.17	1,782.17	1,782.17	21,385.93	
						2023	FISICO 1.00	FISICO 0.00	0.00	1.00	0.00	0.00	1.00	0.00	0.00	1.00	0.00	4.00	
						2023	COSTEO S/ 1,907.65	COSTEO 1,907.65	1,907.65	1,907.65	1,907.65	1,907.65	1,907.65	1,907.65	1,907.65	1,907.64	1,907.65	22,891.79	
						2024	FISICO 1.00	FISICO 0.00	0.00	1.00	0.00	0.00	1.00	0.00	0.00	1.00	0.00	4.00	
						2024	COSTEO S/ 1,782.16	COSTEO 1,782.16	1,782.16	1,782.16	1,782.16	1,782.16	1,782.16	1,782.16	1,782.16	1,782.16	1,782.16	21,385.92	
						2025	FISICO 1.00	FISICO 0.00	0.00	1.00	0.00	0.00	1.00	0.00	0.00	1.00	0.00	4.00	
						2025	COSTEO S/ 1,782.16	COSTEO 1,782.16	1,782.16	1,782.16	1,782.16	1,782.16	1,782.16	1,782.16	1,782.16	1,782.16	1,782.16	21,385.92	
						2023	FISICO 21.00	FISICO 21.00	21.00	21.00	21.00	21.00	21.00	22.00	22.00	22.00	22.00	22.00	258.00
						2023	COSTEO 3,534.62	COSTEO 3,534.61	3,534.61	3,534.61	3,534.61	3,534.61	3,534.62	3,534.62	3,534.62	3,534.62	3,534.62	3,534.62	42,415.41

POI MultiAnual con Programación Física y Costeo

AOI00150000310	3331204 - EDA PERSISTENTE	030501 - TAMBOBAMBA	CASO TRATADO	Muy Alta	2023	FISICO	5.00	5.00	5.00	5.00	5.00	5.00	5.00	6.00	6.00	6.00	6.00	6.00	66.00		
						COSTEO S/	4,740.17	4,740.16	4,740.16	4,740.16	4,740.16	4,740.16	4,740.16	4,740.16	4,740.16	4,740.15	4,740.15	4,740.15	4,740.15	56,881.89	
					2024	FISICO	5.00	5.00	5.00	5.00	5.00	5.00	6.00	6.00	6.00	6.00	6.00	6.00	6.00	66.00	
						COSTEO S/	5,040.34	5,040.34	5,040.35	5,040.35	5,040.35	5,040.35	5,040.36	5,040.36	5,040.36	5,040.36	5,040.36	5,040.36	5,040.36	5,040.36	60,484.25
					2025	FISICO	5.00	5.00	5.00	5.00	5.00	5.00	6.00	6.00	6.00	6.00	6.00	6.00	6.00	66.00	
						COSTEO S/	5,040.34	5,040.34	5,040.35	5,040.35	5,040.35	5,040.35	5,040.36	5,040.36	5,040.36	5,040.36	5,040.36	5,040.36	5,040.36	5,040.36	60,484.25
AOI00150000311	3331302 - NEUMONIA GRAVE O ENFERMEDAD MUY GRAVE EN NIÑOS MENORES DE 2 MESES	030501 - TAMBOBAMBA	CASO TRATADO	Muy Alta	2023	FISICO	1.00	0.00	0.00	0.00	0.00	0.00	1.00	0.00	0.00	0.00	0.00	0.00	2.00		
						COSTEO S/	7,532.76	7,532.76	7,532.75	7,532.75	7,532.75	7,532.75	7,532.75	7,532.75	7,532.75	7,532.75	7,532.75	7,532.74	7,532.74	90,393.00	
					2024	FISICO	1.00	0.00	0.00	0.00	0.00	0.00	1.00	0.00	0.00	0.00	0.00	0.00	0.00	2.00	
						COSTEO S/	11,299.13	11,299.13	11,299.13	11,299.12	11,299.12	11,299.12	11,299.12	11,299.12	11,299.12	11,299.12	11,299.12	11,299.13	11,299.13	11,299.13	135,589.50
					2025	FISICO	1.00	0.00	0.00	0.00	0.00	0.00	1.00	0.00	0.00	0.00	0.00	0.00	0.00	2.00	
						COSTEO S/	11,299.13	11,299.13	11,299.13	11,299.12	11,299.12	11,299.12	11,299.12	11,299.12	11,299.12	11,299.12	11,299.12	11,299.13	11,299.13	11,299.13	135,589.50
AOI00150000312	3331305 - NEUMONIA Y ENFERMEDAD MUY GRAVE EN NIÑOS DE 2 MESES A 4 AÑOS	030501 - TAMBOBAMBA	CASO TRATADO	Muy Alta	2023	FISICO	1.00	0.00	0.00	0.00	0.00	0.00	1.00	0.00	0.00	0.00	0.00	0.00	2.00		
						COSTEO S/	7,532.76	7,532.76	7,532.75	7,532.75	7,532.75	7,532.75	7,532.75	7,532.75	7,532.75	7,532.75	7,532.75	7,532.74	7,532.74	90,393.00	
					2024	FISICO	1.00	0.00	0.00	0.00	0.00	0.00	1.00	0.00	0.00	0.00	0.00	0.00	0.00	2.00	
						COSTEO S/	11,299.13	11,299.13	11,299.13	11,299.12	11,299.12	11,299.12	11,299.12	11,299.12	11,299.12	11,299.12	11,299.12	11,299.13	11,299.13	11,299.13	135,589.50
					2025	FISICO	1.00	0.00	0.00	0.00	0.00	0.00	1.00	0.00	0.00	0.00	0.00	0.00	0.00	2.00	
						COSTEO S/	11,299.13	11,299.13	11,299.13	11,299.12	11,299.12	11,299.12	11,299.12	11,299.12	11,299.12	11,299.12	11,299.12	11,299.13	11,299.13	11,299.13	135,589.50
AOI00150000313	3331401 - ATENCION EDA CON ALGUN GRADO DE DESHIDRATAACION	030501 - TAMBOBAMBA	CASO TRATADO	Muy Alta	2023	FISICO	1.00	0.00	0.00	0.00	0.00	0.00	1.00	0.00	0.00	0.00	0.00	0.00	2.00		
						COSTEO S/	7,302.62	7,302.62	7,302.62	7,302.62	7,302.62	7,302.62	7,302.62	7,302.61	7,302.60	7,302.60	7,302.60	7,302.60	7,302.60	87,631.33	
					2024	FISICO	1.00	0.00	0.00	0.00	0.00	0.00	1.00	0.00	0.00	0.00	0.00	0.00	0.00	2.00	
						COSTEO S/	10,953.92	10,953.92	10,953.92	10,953.92	10,953.92	10,953.92	10,953.92	10,953.92	10,953.92	10,953.92	10,953.92	10,953.91	10,953.91	10,953.90	131,447.00
					2025	FISICO	1.00	0.00	0.00	0.00	0.00	0.00	1.00	0.00	0.00	0.00	0.00	0.00	0.00	2.00	
						COSTEO S/	10,953.92	10,953.92	10,953.92	10,953.92	10,953.92	10,953.92	10,953.92	10,953.92	10,953.92	10,953.92	10,953.92	10,953.91	10,953.91	10,953.90	131,447.00
AOI00150000314	3331402 - ATENCION EDA CON DESHIDRATAACION GRAVE SIN Y CON SHOCK	030501 - TAMBOBAMBA	CASO TRATADO	Muy Alta	2023	FISICO	1.00	0.00	0.00	0.00	0.00	0.00	1.00	0.00	0.00	0.00	0.00	0.00	2.00		
						COSTEO S/	7,302.62	7,302.62	7,302.62	7,302.62	7,302.62	7,302.62	7,302.62	7,302.61	7,302.60	7,302.60	7,302.60	7,302.60	7,302.60	87,631.33	
					2024	FISICO	1.00	0.00	0.00	0.00	0.00	0.00	1.00	0.00	0.00	0.00	0.00	0.00	0.00	2.00	
						COSTEO S/	10,953.90	10,953.91	10,953.91	10,953.92	10,953.92	10,953.92	10,953.92	10,953.92	10,953.92	10,953.92	10,953.92	10,953.92	10,953.92	10,953.92	131,447.00
					2025	FISICO	1.00	0.00	0.00	0.00	0.00	0.00	1.00	0.00	0.00	0.00	0.00	0.00	0.00	2.00	
						COSTEO S/	10,953.90	10,953.91	10,953.91	10,953.92	10,953.92	10,953.92	10,953.92	10,953.92	10,953.92	10,953.92	10,953.92	10,953.92	10,953.92	10,953.92	131,447.00
AOI00150000716	3331501 - ANEMIA	030501 - TAMBOBAMBA	PERSONA	Muy Alta	2023	FISICO	30.00	30.00	30.00	30.00	30.00	30.00	30.00	30.00	29.00	29.00	29.00	29.00	356.00		
						COSTEO S/	3,161.65	3,161.65	3,161.65	3,161.65	3,161.65	3,161.65	3,161.63	3,161.63	3,161.63	3,161.63	3,161.63	3,161.63	3,161.63	37,939.66	
					2024	FISICO	30.00	30.00	30.00	30.00	30.00	30.00	30.00	30.00	30.00	29.00	29.00	29.00	29.00	356.00	
						COSTEO S/	3,162.40	3,162.40	3,162.40	3,162.40	3,162.40	3,162.40	3,162.38	3,162.38	3,162.38	3,162.38	3,162.38	3,162.38	3,162.38	3,162.38	37,948.66
					2025	FISICO	30.00	30.00	30.00	30.00	30.00	30.00	30.00	30.00	30.00	29.00	29.00	29.00	29.00	356.00	
						COSTEO S/	3,162.40	3,162.40	3,162.40	3,162.40	3,162.40	3,162.40	3,162.38	3,162.38	3,162.38	3,162.38	3,162.38	3,162.38	3,162.38	3,162.38	37,948.66

POI MultiAnual con Programación Física y Costeo

						COSTEO S/	3,162.40	3,162.40	3,162.40	3,162.40	3,162.40	3,162.38	3,162.38	3,162.38	3,162.38	3,162.38	3,162.38	3,162.38	37,948.66				
AOI00150000721	3325512 - NIÑOS MENORES DE 36 MESES CON SUPLEMENTO DE HIERRO Y OTROS MICRONUTRIENTES	030501 - TAMBOBAMBA	NIÑO SUPLEMENTADO	Muy Alta	2023	FISICO	29.00	29.00	29.00	29.00	29.00	29.00	29.00	29.00	29.00	29.00	29.00	28.00	347.00				
						COSTEO S/	5,279.95	5,279.94	5,279.94	5,279.94	5,279.94	5,279.94	5,279.93	5,279.93	5,279.93	5,279.93	5,279.93	5,279.93	5,279.93	5,279.93	5,279.93	63,359.22	
					2024	FISICO	29.00	29.00	29.00	29.00	29.00	29.00	29.00	29.00	29.00	29.00	29.00	29.00	29.00	29.00	28.00	347.00	
						COSTEO S/	5,279.95	5,279.94	5,279.94	5,279.94	5,279.94	5,279.94	5,279.93	5,279.93	5,279.93	5,279.93	5,279.93	5,279.93	5,279.93	5,279.93	5,279.93	5,279.93	63,359.22
					2025	FISICO	29.00	29.00	29.00	29.00	29.00	29.00	29.00	29.00	29.00	29.00	29.00	29.00	29.00	29.00	29.00	28.00	347.00
		COSTEO S/	5,279.95	5,279.94	5,279.94	5,279.94	5,279.94	5,279.94	5,279.94	5,279.93	5,279.93	5,279.93	5,279.93	5,279.93	5,279.93	5,279.93	5,279.93	5,279.93	63,359.22				
AOI00150000722	3325513 - NIÑO MENOR DE 5 AÑOS CON SUPLEMENTO DE VITAMINA A	030501 - TAMBOBAMBA	NIÑO SUPLEMENTADO	Muy Alta	2023	FISICO	43.00	43.00	44.00	44.00	44.00	44.00	44.00	44.00	44.00	44.00	43.00	44.00	44.00	525.00			
						COSTEO S/	5,279.94	5,279.94	5,279.94	5,279.94	5,279.94	5,279.94	5,279.93	5,279.93	5,279.93	5,279.93	5,279.93	5,279.93	5,279.93	5,279.93	5,279.93	63,359.21	
					2024	FISICO	43.00	43.00	44.00	44.00	44.00	44.00	44.00	44.00	44.00	44.00	44.00	43.00	44.00	44.00	44.00	525.00	
						COSTEO S/	5,279.94	5,279.94	5,279.94	5,279.94	5,279.94	5,279.94	5,279.93	5,279.93	5,279.93	5,279.93	5,279.93	5,279.93	5,279.93	5,279.93	5,279.93	5,279.93	63,359.21
					2025	FISICO	43.00	43.00	44.00	44.00	44.00	44.00	44.00	44.00	44.00	44.00	44.00	43.00	44.00	44.00	44.00	525.00	
		COSTEO S/	5,279.94	5,279.94	5,279.94	5,279.94	5,279.94	5,279.94	5,279.93	5,279.93	5,279.93	5,279.93	5,279.93	5,279.93	5,279.93	5,279.93	5,279.93	63,359.21					
AOI00150000723	3325607 - DOSAJE DE HEMOGLOBINA	030501 - TAMBOBAMBA	PERSONA TAMIZADA	Muy Alta	2023	FISICO	62.00	62.00	62.00	62.00	62.00	62.00	62.00	62.00	62.00	62.00	63.00	63.00	746.00				
						COSTEO S/	5,279.93	5,279.93	5,279.93	5,279.93	5,279.93	5,279.93	5,279.93	5,279.93	5,279.94	5,279.94	5,279.94	5,279.94	5,279.94	5,279.94	5,279.94	63,359.21	
					2024	FISICO	62.00	62.00	62.00	62.00	62.00	62.00	62.00	62.00	62.00	62.00	62.00	62.00	63.00	63.00	746.00		
						COSTEO S/	5,279.93	5,279.93	5,279.93	5,279.93	5,279.93	5,279.93	5,279.93	5,279.93	5,279.94	5,279.94	5,279.94	5,279.94	5,279.94	5,279.94	5,279.94	5,279.94	63,359.21
					2025	FISICO	62.00	62.00	62.00	62.00	62.00	62.00	62.00	62.00	62.00	62.00	62.00	62.00	63.00	63.00	746.00		
		COSTEO S/	5,279.93	5,279.93	5,279.93	5,279.93	5,279.93	5,279.93	5,279.93	5,279.93	5,279.94	5,279.94	5,279.94	5,279.94	5,279.94	5,279.94	5,279.94	63,359.21					
AOI00150001171	3331103 - OTITIS MEDIA AGUDA (OMA)	030501 - TAMBOBAMBA	CASO TRATADO	Muy Alta	2023	FISICO	12.00	12.00	12.00	12.00	12.00	12.00	12.00	12.00	12.00	12.00	12.00	12.00	144.00				
						COSTEO S/	3,498.30	3,498.30	3,498.30	3,498.30	3,498.30	3,498.30	3,498.30	3,498.29	3,498.29	3,498.28	3,498.28	3,498.28	3,498.28	3,498.28	3,498.28	41,979.50	
AOI00150001172	3331105 - NEUMONIA SIN COMPLICACIONES Y OTROS	030501 - TAMBOBAMBA	CASO TRATADO	Muy Alta	2023	FISICO	14.00	14.00	14.00	14.00	14.00	14.00	14.00	14.00	14.00	14.00	14.00	14.00	168.00				
						COSTEO S/	3,498.30	3,498.30	3,498.30	3,498.30	3,498.30	3,498.30	3,498.30	3,498.29	3,498.29	3,498.28	3,498.28	3,498.28	3,498.28	3,498.28	3,498.28	41,979.50	
AOI00150001175	3331203 - EDA DISENTERICA	030501 - TAMBOBAMBA	CASO TRATADO	Muy Alta	2023	FISICO	10.00	10.00	10.00	10.00	10.00	10.00	10.00	10.00	10.00	10.00	10.00	10.00	120.00				
						COSTEO S/	4,740.17	4,740.16	4,740.16	4,740.16	4,740.16	4,740.16	4,740.16	4,740.16	4,740.15	4,740.15	4,740.15	4,740.15	56,881.89				
AOI00150001181	3325407 - VACUNACION NIÑO DE MADRE VIH	030501 - TAMBOBAMBA	NIÑO PROTEGIDO	Muy Alta	2023	FISICO	10.00	10.00	10.00	10.00	10.00	10.00	10.00	10.00	10.00	10.00	10.00	10.00	120.00				
						COSTEO S/	1,907.66	1,907.66	1,907.66	1,907.65	1,907.65	1,907.65	1,907.65	1,907.65	1,907.65	1,907.64	1,907.64	1,907.64	1,907.64	1,907.64	22,891.79		
AOI00150001183	3325508 - SEGUIMIENTO DEL NIÑO Y NIÑA DE ALTO RIESGO	030501 - TAMBOBAMBA	NIÑO CONTROLADO	Muy Alta	2023	FISICO	1.00	0.00	1.00	0.00	1.00	0.00	1.00	0.00	1.00	0.00	1.00	0.00	6.00				
						COSTEO S/	3,534.62	3,534.61	3,534.61	3,534.61	3,534.62	3,534.62	3,534.62	3,534.62	3,534.62	3,534.62	3,534.62	3,534.62	3,534.62	3,534.62	3,534.62	42,415.41	

AEI.01.04 - ATENCIÓN INTEGRAL PARA DISMINUIR LA TBC; VIH/SIDA; EN LA POBLACIÓN.

CODIGO	ACTIVIDAD OPERATIVA	UBIGEO	U.M.	PRIORIDAD	PERIODO MULTIANUAL	PROGRAMACION MENSUAL												TOTAL ANUAL
						META	01	02	03	04	05	06	07	08	09	10	11	

POI MultiAnual con Programación Física y Costeo

S/																				
AOI00150000250	4396002 - POBLACIÓN ADOLESCENTE QUE RECIBE ATENCIÓN PREVENTIVA EN VIH/ITS	030501 - TAMBOBAMBA	PERSONA TAMIZADA	Muy Alta	2023	FISICO	71.00	71.00	71.00	71.00	71.00	71.00	71.00	72.00	72.00	72.00	100.00			
						COSTEO S/	1,379.96	1,379.96	1,379.95	1,379.95	1,379.94	1,379.94	1,379.94	1,379.94	1,379.94	1,379.94	1,379.94	1,379.94	16,559.34	
					2024	FISICO	71.00	71.00	71.00	71.00	71.00	71.00	71.00	72.00	72.00	72.00	72.00	72.00	72.00	100.00
						COSTEO S/	1,379.96	1,379.96	1,379.95	1,379.95	1,379.94	1,379.94	1,379.94	1,379.94	1,379.94	1,379.94	1,379.94	1,379.94	1,379.94	16,559.34
					2025	FISICO	71.00	71.00	71.00	71.00	71.00	71.00	71.00	71.00	72.00	72.00	72.00	72.00	72.00	100.00
						COSTEO S/	1,379.96	1,379.96	1,379.95	1,379.95	1,379.94	1,379.94	1,379.94	1,379.94	1,379.94	1,379.94	1,379.94	1,379.94	1,379.94	16,559.34
AOI00150000251	4396101 - POBLACIÓN HSH, TRANS, TS Y DE LA DIVERSIDAD SEXUAL QUE RECIBE ATENCIÓN PREVENTIVA EN VIH/ITS	030501 - TAMBOBAMBA	PERSONA TAMIZADA	Muy Alta	2023	FISICO	3.00	3.00	3.00	3.00	3.00	3.00	3.00	3.00	3.00	4.00	4.00	39.00		
						COSTEO S/	532.14	532.14	532.13	532.13	532.13	532.13	532.13	532.13	532.13	532.13	532.13	532.13	6,385.58	
					2024	FISICO	3.00	3.00	3.00	3.00	3.00	3.00	3.00	3.00	3.00	3.00	4.00	4.00	4.00	39.00
						COSTEO S/	532.14	532.14	532.13	532.13	532.13	532.13	532.13	532.13	532.13	532.13	532.13	532.13	532.13	6,385.58
					2025	FISICO	3.00	3.00	3.00	3.00	3.00	3.00	3.00	3.00	3.00	3.00	4.00	4.00	4.00	39.00
						COSTEO S/	532.14	532.14	532.13	532.13	532.13	532.13	532.13	532.13	532.13	532.13	532.13	532.13	532.13	6,385.58
AOI00150000252	4396102 - POBLACIÓN INDÍGENA AMAZÓNICA QUE RECIBE ATENCIÓN PREVENTIVA EN VIH/ITS	030501 - TAMBOBAMBA	PERSONA TAMIZADA	Muy Alta	2023	FISICO	1.00	1.00	1.00	1.00	1.00	2.00	2.00	2.00	2.00	2.00	2.00	5.00		
						COSTEO S/	532.14	532.14	532.13	532.13	532.13	532.13	532.13	532.13	532.13	532.13	532.13	532.13	6,385.58	
					2024	FISICO	1.00	1.00	1.00	1.00	1.00	2.00	2.00	2.00	2.00	2.00	2.00	2.00	2.00	5.00
						COSTEO S/	532.14	532.14	532.13	532.13	532.13	532.13	532.13	532.13	532.13	532.13	532.13	532.13	532.13	6,385.58
					2025	FISICO	1.00	1.00	1.00	1.00	1.00	2.00	2.00	2.00	2.00	2.00	2.00	2.00	2.00	5.00
						COSTEO S/	532.14	532.14	532.13	532.13	532.13	532.13	532.13	532.13	532.13	532.13	532.13	532.13	532.13	6,385.58
AOI00150000253	4396103 - PERSONAS CON EXPOSICIÓN NO OCUPACIONAL AL VIH QUE RECIBEN ATENCIÓN PREVENTIVA	030501 - TAMBOBAMBA	PERSONA TAMIZADA	Muy Alta	2023	FISICO	1.00	0.00	0.00	0.00	0.00	0.00	1.00	0.00	0.00	0.00	0.00	2.00		
						COSTEO S/	532.14	532.14	532.13	532.13	532.13	532.13	532.13	532.13	532.13	532.13	532.13	532.13	6,385.58	
					2024	FISICO	1.00	0.00	0.00	0.00	0.00	0.00	0.00	1.00	0.00	0.00	0.00	0.00	0.00	2.00
						COSTEO S/	532.14	532.14	532.13	532.13	532.13	532.13	532.13	532.13	532.13	532.13	532.13	532.13	532.13	6,385.58
					2025	FISICO	1.00	0.00	0.00	0.00	0.00	0.00	0.00	1.00	0.00	0.00	0.00	0.00	0.00	2.00
						COSTEO S/	532.14	532.14	532.13	532.13	532.13	532.13	532.13	532.13	532.13	532.13	532.13	532.13	532.13	6,385.58
AOI00150000254	4396105 - PERSONAS CON EXPOSICIÓN OCUPACIONAL AL VIH Y HEPATITIS B, QUE RECIBEN ATENCIÓN PREVENTIVA	030501 - TAMBOBAMBA	PERSONA TAMIZADA	Muy Alta	2023	FISICO	1.00	0.00	0.00	0.00	0.00	0.00	1.00	0.00	0.00	0.00	0.00	2.00		
						COSTEO S/	532.14	532.14	532.13	532.13	532.13	532.13	532.13	532.13	532.13	532.13	532.13	532.13	6,385.58	
					2024	FISICO	1.00	0.00	0.00	0.00	0.00	0.00	0.00	1.00	0.00	0.00	0.00	0.00	0.00	2.00
						COSTEO S/	532.14	532.14	532.13	532.13	532.13	532.13	532.13	532.13	532.13	532.13	532.13	532.13	532.13	6,385.58
					2025	FISICO	1.00	0.00	0.00	0.00	0.00	0.00	0.00	1.00	0.00	0.00	0.00	0.00	0.00	2.00
						COSTEO S/	532.14	532.14	532.13	532.13	532.13	532.13	532.13	532.13	532.13	532.13	532.13	532.13	532.13	6,385.58
AOI00150000255	4396801 - PERSONAS CON DIAGNOSTICO DE INFECCIÓN DE TRANSMISIÓN SEXUAL (ITS) QUE RECIBE TRATAMIENTO	030501 - TAMBOBAMBA	CASO TRATADO	Muy Alta	2023	FISICO	26.00	26.00	26.00	26.00	26.00	26.00	26.00	26.00	26.00	27.00	27.00	27.00	315.00	
						COSTEO S/	1,728.98	1,728.98	1,728.98	1,728.97	1,728.97	1,728.97	1,728.97	1,728.97	1,728.97	1,728.97	1,728.97	1,728.97	20,747.67	
					2024	FISICO	26.00	26.00	26.00	26.00	26.00	26.00	26.00	26.00	26.00	26.00	27.00	27.00	27.00	315.00
						COSTEO S/	1,728.98	1,728.98	1,728.98	1,728.97	1,728.97	1,728.97	1,728.97	1,728.97	1,728.97	1,728.97	1,728.97	1,728.97	1,728.97	20,747.67

POI MultiAnual con Programación Física y Costeo

CODIGO	ACTIVIDAD OPERATIVA	UBIGEO	U.M.	PRIORIDAD	PERIODO MULTIANUAL	PROGRAMACION MENSUAL												TOTAL ANUAL		
						META	01	02	03	04	05	06	07	08	09	10	11		12	
						S/ FISICO	26.00	26.00	26.00	26.00	26.00	26.00	26.00	26.00	26.00	26.00	27.00	27.00	27.00	315.00
					2025	COSTEO S/	1,728.98	1,728.98	1,728.98	1,728.97	1,728.97	1,728.97	1,728.97	1,728.97	1,728.97	1,728.97	1,728.97	1,728.97	1,728.97	20,747.67
						FISICO	20.00	20.00	20.00	20.00	20.00	20.00	20.00	20.00	20.00	20.00	20.00	20.00	20.00	240.00
					2023	COSTEO S/	368.64	368.64	368.65	368.65	368.65	368.65	368.65	368.65	368.65	368.65	368.65	368.65	368.65	4,423.78
						FISICO	20.00	20.00	20.00	20.00	20.00	20.00	20.00	20.00	20.00	20.00	20.00	20.00	240.00	
					2024	COSTEO S/	3,317.83	3,317.83	3,317.83	3,317.83	3,317.83	3,317.83	3,317.83	3,317.83	3,317.83	3,317.83	3,317.84	3,317.84	3,317.84	39,814.00
						FISICO	20.00	20.00	20.00	20.00	20.00	20.00	20.00	20.00	20.00	20.00	20.00	20.00	240.00	
					2025	COSTEO S/	3,317.83	3,317.83	3,317.83	3,317.83	3,317.83	3,317.83	3,317.83	3,317.83	3,317.83	3,317.84	3,317.84	3,317.84	39,814.00	
						FISICO	1.00	0.00	1.00	0.00	1.00	0.00	1.00	0.00	1.00	0.00	1.00	0.00	6.00	
					2023	COSTEO S/	404.27	404.27	404.27	404.27	404.27	404.26	404.26	404.26	404.26	404.26	404.26	404.26	4,851.17	
						FISICO	1.00	0.00	1.00	0.00	1.00	0.00	1.00	0.00	1.00	0.00	1.00	0.00	6.00	
					2023	COSTEO S/	404.26	404.26	404.26	404.26	404.26	404.26	404.26	404.27	404.27	404.27	404.27	404.27	4,851.17	
						FISICO	2.00	0.00	2.00	0.00	2.00	0.00	2.00	0.00	2.00	0.00	2.00	0.00	12.00	
					2023	COSTEO S/	404.27	404.27	404.27	404.27	404.27	404.26	404.26	404.26	404.26	404.26	404.26	404.26	4,851.17	
						FISICO	5.00	5.00	5.00	5.00	5.00	5.00	5.00	5.00	5.00	5.00	5.00	5.00	60.00	
					2023	COSTEO S/	368.64	368.64	368.64	368.65	368.65	368.65	368.65	368.65	368.65	368.65	368.65	368.65	4,423.77	
						FISICO	1.00	0.00	1.00	0.00	1.00	0.00	1.00	0.00	1.00	0.00	1.00	0.00	6.00	
					2023	COSTEO S/	368.64	368.64	368.64	368.65	368.65	368.65	368.65	368.65	368.65	368.65	368.65	368.65	4,423.77	
AEI.01.05 - INTERVENCIONES SANITARIAS FOCALIZADAS DE LAS ENFERMEDADES METAXENICAS Y ZOONOTICAS EN LA POBLACION EN RIESGO.																				
						FISICO	81.00	81.00	81.00	81.00	82.00	82.00	82.00	82.00	82.00	82.00	82.00	82.00	82.00	980.00
					2023	COSTEO S/	9,045.95	9,045.95	9,045.95	9,045.95	9,045.95	9,045.95	9,045.95	9,045.95	9,045.94	9,045.94	9,045.94	9,045.93	108,551.35	
						FISICO	81.00	81.00	81.00	81.00	82.00	82.00	82.00	82.00	82.00	82.00	82.00	82.00	980.00	
					2024	COSTEO S/	9,045.95	9,045.95	9,045.95	9,045.95	9,045.95	9,045.95	9,045.95	9,045.95	9,045.94	9,045.94	9,045.94	9,045.93	108,551.35	
						FISICO	81.00	81.00	81.00	81.00	82.00	82.00	82.00	82.00	82.00	82.00	82.00	82.00	980.00	
					2025	COSTEO S/	9,045.95	9,045.95	9,045.95	9,045.95	9,045.95	9,045.95	9,045.95	9,045.95	9,045.94	9,045.94	9,045.94	9,045.93	108,551.35	
						FISICO	0.00	0.00	0.00	0.00	0.00	0.00	1.00	0.00	0.00	0.00	0.00	0.00	1.00	
					2023	COSTEO S/	1,269.96	1,269.96	1,269.96	1,269.96	1,269.96	1,269.96	1,269.96	1,269.96	1,269.96	1,269.96	1,269.96	1,269.95	15,239.50	
						FISICO	0.00	0.00	0.00	0.00	0.00	0.00	1.00	0.00	0.00	0.00	0.00	0.00	1.00	
					2024	COSTEO S/	1,101.53	1,101.53	1,101.54	1,101.54	1,101.54	1,101.54	1,101.54	1,101.54	1,101.55	1,101.55	1,101.55	1,101.55	13,218.50	
						FISICO	0.00	0.00	0.00	0.00	0.00	0.00	1.00	0.00	0.00	0.00	0.00	0.00	1.00	
					2025	COSTEO S/	0.00	0.00	0.00	0.00	0.00	0.00	0.00	0.00	0.00	0.00	0.00	0.00	1.00	

POI MultiAnual con Programación Física y Costeo

						COSTEO S/	1,101.53	1,101.53	1,101.54	1,101.54	1,101.54	1,101.54	1,101.54	1,101.55	1,101.55	1,101.55	1,101.55	13,218.50	
AOI00150000188	4398315 - TRATAMIENTO DE CASOS DE LEISHMANIOSIS CUTANEO Y MUCOCUTANEA CON DROGAS DE 1RA LINEA	030501 - TAMBOBAMBA	PERSONA TRATADA	Alta	2023	FISICO	0.00	0.00	0.00	0.00	0.00	0.00	1.00	0.00	0.00	0.00	0.00	1.00	
						COSTEO S/	1,269.96	1,269.96	1,269.96	1,269.96	1,269.96	1,269.96	1,269.96	1,269.96	1,269.96	1,269.96	1,269.95	1,269.95	15,239.50
					2024	FISICO	0.00	0.00	0.00	0.00	0.00	0.00	1.00	0.00	0.00	0.00	0.00	0.00	1.00
						COSTEO S/	1,101.54	1,101.54	1,101.54	1,101.54	1,101.54	1,101.54	1,101.54	1,101.54	1,101.55	1,101.55	1,101.54	1,101.54	13,218.50
					2025	FISICO	0.00	0.00	0.00	0.00	0.00	0.00	1.00	0.00	0.00	0.00	0.00	0.00	1.00
						COSTEO S/	1,101.54	1,101.54	1,101.54	1,101.54	1,101.54	1,101.54	1,101.54	1,101.54	1,101.55	1,101.55	1,101.54	1,101.54	13,218.50
AOI00150000189	4398401 - PERSONA EXPUESTA A RABIA RECIBE ATENCION INTEGRAL	030501 - TAMBOBAMBA	PERSONA TRATADA	Muy Alta	2023	FISICO	1.00	1.00	1.00	1.00	1.00	1.00	1.00	1.00	1.00	1.00	1.00	12.00	
						COSTEO S/	1,185.58	1,185.57	1,185.57	1,185.56	1,185.56	1,185.56	1,185.56	1,185.56	1,185.56	1,185.56	1,185.56	1,185.56	14,226.76
					2024	FISICO	1.00	1.00	1.00	1.00	1.00	1.00	1.00	1.00	1.00	1.00	1.00	1.00	12.00
						COSTEO S/	1,910.04	1,910.05	1,910.05	1,910.05	1,910.06	1,910.06	1,910.06	1,910.06	1,910.06	1,910.06	1,910.06	1,910.06	22,920.67
					2025	FISICO	1.00	1.00	1.00	1.00	1.00	1.00	1.00	1.00	1.00	1.00	1.00	1.00	12.00
						COSTEO S/	1,910.04	1,910.05	1,910.05	1,910.05	1,910.06	1,910.06	1,910.06	1,910.06	1,910.06	1,910.06	1,910.06	1,910.06	22,920.67
AOI00150000190	4398404 - TRATAMIENTO DE PERSONAS CON DIAGNOSTICO DE ACCIDENTE POR ARACNIDOS	030501 - TAMBOBAMBA	PERSONA TRATADA	Muy Alta	2023	FISICO	1.00	0.00	0.00	1.00	0.00	0.00	1.00	0.00	0.00	1.00	0.00	0.00	4.00
						COSTEO S/	1,185.58	1,185.57	1,185.57	1,185.56	1,185.56	1,185.56	1,185.56	1,185.56	1,185.56	1,185.56	1,185.56	1,185.56	14,226.76
					2024	FISICO	1.00	0.00	0.00	1.00	0.00	0.00	1.00	0.00	0.00	1.00	0.00	0.00	4.00
						COSTEO S/	1,910.05	1,910.05	1,910.05	1,910.05	1,910.06	1,910.06	1,910.06	1,910.06	1,910.06	1,910.06	1,910.05	1,910.05	22,920.66
					2025	FISICO	1.00	0.00	0.00	1.00	0.00	0.00	1.00	0.00	0.00	1.00	0.00	0.00	4.00
						COSTEO S/	1,910.05	1,910.05	1,910.05	1,910.05	1,910.06	1,910.06	1,910.06	1,910.06	1,910.06	1,910.06	1,910.05	1,910.05	22,920.66
AOI00150000191	4398408 - TRATAMIENTO DE PERSONAS CON DIAGNOSTICO DE ACCIDENTE POR OTRAS ESPECIES DE ANIMALES	030501 - TAMBOBAMBA	PERSONA TRATADA	Muy Alta	2023	FISICO	1.00	0.00	0.00	1.00	0.00	0.00	1.00	0.00	0.00	1.00	0.00	0.00	4.00
						COSTEO S/	1,185.58	1,185.57	1,185.57	1,185.56	1,185.56	1,185.56	1,185.56	1,185.56	1,185.56	1,185.56	1,185.56	1,185.56	14,226.76
					2024	FISICO	1.00	0.00	0.00	1.00	0.00	0.00	1.00	0.00	0.00	1.00	0.00	0.00	4.00
						COSTEO S/	1,910.06	1,910.06	1,910.06	1,910.06	1,910.06	1,910.06	1,910.06	1,910.06	1,910.05	1,910.05	1,910.04	1,910.04	22,920.66
					2025	FISICO	1.00	0.00	0.00	1.00	0.00	0.00	1.00	0.00	0.00	1.00	0.00	0.00	4.00
						COSTEO S/	1,910.06	1,910.06	1,910.06	1,910.06	1,910.06	1,910.06	1,910.06	1,910.06	1,910.05	1,910.05	1,910.04	1,910.04	22,920.66
AOI00150000379	4397701 - FAMILIAS QUE RECIBEN SESIONES DEMOSTRATIVAS PARA LA PREVENCION Y CONTROL DE ENFERMEDADES METAXENICAS	030501 - TAMBOBAMBA	FAMILIA	Muy Alta	2023	FISICO	25.00	25.00	25.00	25.00	25.00	25.00	25.00	25.00	25.00	25.00	25.00	25.00	300.00
						COSTEO S/	2,243.93	2,243.93	2,243.93	2,243.93	2,243.93	2,243.94	2,243.93	2,243.93	2,243.93	2,243.93	2,243.93	2,243.93	26,927.17
					2024	FISICO	25.00	25.00	25.00	25.00	25.00	25.00	25.00	25.00	25.00	25.00	25.00	25.00	300.00
						COSTEO S/	2,355.04	2,355.04	2,355.04	2,355.04	2,355.05	2,355.05	2,355.04	2,355.04	2,355.04	2,355.04	2,355.04	2,355.04	28,260.50
					2025	FISICO	25.00	25.00	25.00	25.00	25.00	25.00	25.00	25.00	25.00	25.00	25.00	25.00	300.00
						COSTEO S/	2,355.04	2,355.04	2,355.04	2,355.04	2,355.05	2,355.05	2,355.04	2,355.04	2,355.04	2,355.04	2,355.04	2,355.04	28,260.50
AOI00150000380	4397702 - FAMILIAS QUE RECIBEN SESIONES EDUCATIVAS PARA LA PREVENCION Y CONTROL DE	030501 - TAMBOBAMBA	FAMILIA	Muy Alta	2023	FISICO	18.00	18.00	18.00	18.00	18.00	18.00	18.00	18.00	18.00	18.00	18.00	18.00	216.00
						COSTEO S/	2,243.92	2,243.92	2,243.92	2,243.92	2,243.92	2,243.93	2,243.94	2,243.94	2,243.94	2,243.94	2,243.94	2,243.94	26,927.17
					2024	FISICO	18.00	18.00	18.00	18.00	18.00	18.00	18.00	18.00	18.00	18.00	18.00	18.00	216.00
						COSTEO S/	2,355.04	2,355.04	2,355.04	2,355.04	2,355.04	2,355.04	2,355.05	2,355.05	2,355.05	2,355.04	2,355.04	2,355.04	28,260.50

POI MultiAnual con Programación Física y Costeo

ENFERMEDADES ZONOTICAS.						COSTEO S/														
						FISICO	18.00	18.00	18.00	18.00	18.00	18.00	18.00	18.00	18.00	18.00	18.00	18.00	18.00	216.00
						COSTEO S/	2,355.04	2,355.04	2,355.04	2,355.04	2,355.04	2,355.04	2,355.04	2,355.05	2,355.05	2,355.04	2,355.04	2,355.04	2,355.04	28,260.50
AOI00150001076	4398301 - LOCALIZACION Y DIAGNOSTICO DE CASOS DE MALARIA	030501 - TAMBOBAMBA	PERSONA TRATADA	Muy Alta	2023	FISICO	1.00	0.00	0.00	0.00	0.00	0.00	1.00	0.00	0.00	0.00	0.00	0.00	0.00	2.00
						COSTEO S/	1,269.95	1,269.95	1,269.96	1,269.96	1,269.96	1,269.96	1,269.96	1,269.96	1,269.96	1,269.96	1,269.96	1,269.96	1,269.96	15,239.50
AOI00150001077	4398304 - DETECCION Y DIAGNOSTICO DE CASO PROBABLE DE DENGUE	030501 - TAMBOBAMBA	PERSONA TRATADA	Muy Alta	2023	FISICO	1.00	0.00	0.00	0.00	0.00	0.00	1.00	0.00	0.00	0.00	0.00	0.00	0.00	2.00
						COSTEO S/	1,269.95	1,269.95	1,269.96	1,269.96	1,269.96	1,269.96	1,269.96	1,269.96	1,269.96	1,269.96	1,269.96	1,269.96	1,269.96	15,239.50
AOI00150001080	4398421 - TAMIZAJE EN AREAS DE RIESGO DE FASCIOSIS	030501 - TAMBOBAMBA	PERSONA TRATADA	Muy Alta	2023	FISICO	1.00	0.00	0.00	0.00	1.00	0.00	0.00	0.00	1.00	0.00	0.00	0.00	0.00	3.00
						COSTEO S/	1,185.58	1,185.57	1,185.57	1,185.56	1,185.56	1,185.56	1,185.56	1,185.56	1,185.56	1,185.56	1,185.56	1,185.56	1,185.56	14,226.76
AOI00150001081	4398423 - PERSONA TRATADA CON DIAGNOSTICO DE FASCIOSIS	030501 - TAMBOBAMBA	PERSONA TRATADA	Muy Alta	2023	FISICO	1.00	0.00	0.00	0.00	0.00	0.00	1.00	0.00	0.00	0.00	0.00	0.00	0.00	2.00
						COSTEO S/	1,185.58	1,185.57	1,185.57	1,185.56	1,185.56	1,185.56	1,185.56	1,185.56	1,185.56	1,185.56	1,185.56	1,185.56	1,185.56	14,226.76
AOI00150001082	4398424 - TAMIZAJE DE TENIASIS/CISTICERCOSIS EN ZONAS DE RIESGO	030501 - TAMBOBAMBA	PERSONA TRATADA	Muy Alta	2023	FISICO	2.00	0.00	0.00	0.00	0.00	0.00	2.00	0.00	0.00	0.00	0.00	0.00	0.00	4.00
						COSTEO S/	1,185.58	1,185.57	1,185.57	1,185.56	1,185.56	1,185.56	1,185.56	1,185.56	1,185.56	1,185.56	1,185.56	1,185.56	1,185.56	14,226.76
AOI00150001083	4398428 - TAMIZAJE DE EQUINOCOCOSIS EN AREAS DE RIESGO	030501 - TAMBOBAMBA	PERSONA TRATADA	Muy Alta	2023	FISICO	1.00	0.00	0.00	0.00	0.00	0.00	1.00	0.00	0.00	0.00	0.00	0.00	0.00	2.00
						COSTEO S/	1,185.58	1,185.57	1,185.57	1,185.56	1,185.56	1,185.56	1,185.56	1,185.56	1,185.56	1,185.56	1,185.56	1,185.56	1,185.56	14,226.76

AEI.01.06 - ATENCIÓN PREVENTIVA DE RIESGOS Y DAÑOS PARA LA SALUD PRODUCIDOS POR ENFERMEDADES NO TRANSMISIBLES DE MANERA INTEGRAL A LA POBLACIÓN.																								
CODIGO	ACTIVIDAD OPERATIVA	UBIGEO	U.M.	PRIORIDAD	PERIODO MULTIANUAL	PROGRAMACION MENSUAL												TOTAL ANUAL						
						META	01	02	03	04	05	06	07	08	09	10	11		12					
AOI00150000392	4398801 - FAMILIAS QUE RECIBEN SESIONES EDUCATIVAS Y DEMOSTRATIVAS EN PRÁCTICAS SALUDABLES FRENTE A LAS ENFERMEDADES NO TRANSMISIBLES	030501 - TAMBOBAMBA	FAMILIA	Muy Alta	2023	FISICO	24.00	24.00	24.00	24.00	24.00	24.00	24.00	24.00	24.00	24.00	24.00	24.00	24.00	24.00	288.00			
						COSTEO S/	1,672.12	1,672.12	1,672.12	1,672.12	1,672.12	1,672.12	1,672.12	1,672.12	1,672.10	1,672.10	1,672.10	1,672.10	1,672.10	1,672.10	1,672.10	20,065.34		
					2024	FISICO	24.00	24.00	24.00	24.00	24.00	24.00	24.00	24.00	24.00	24.00	24.00	24.00	24.00	24.00	24.00	24.00	24.00	288.00
						COSTEO S/	1,672.12	1,672.12	1,672.12	1,672.12	1,672.12	1,672.12	1,672.12	1,672.12	1,672.10	1,672.10	1,672.10	1,672.10	1,672.10	1,672.10	1,672.10	1,672.10	20,065.34	
2025	FISICO	24.00	24.00	24.00	24.00	24.00	24.00	24.00	24.00	24.00	24.00	24.00	24.00	24.00	24.00	24.00	24.00	24.00	288.00					
	COSTEO S/	1,672.12	1,672.12	1,672.12	1,672.12	1,672.12	1,672.12	1,672.12	1,672.12	1,672.12	1,672.10	1,672.10	1,672.10	1,672.10	1,672.10	1,672.10	1,672.10	20,065.34						

AEI.01.10 - ATENCIÓN AMBULATORIA DE EMERGENCIAS Y URGENCIAS MÉDICAS EN EL DEPARTAMENTO.																				
CODIGO	ACTIVIDAD OPERATIVA	UBIGEO	U.M.	PRIORIDAD	PERIODO MULTIANUAL	PROGRAMACION MENSUAL												TOTAL ANUAL		
						META	01	02	03	04	05	06	07	08	09	10	11		12	
AOI00150000729	5005139 - ASISTENCIA TECNICA Y CAPACITACION	030501 - TAMBOBAMBA	PERSONA	Muy Alta	2023	FISICO	7.00	7.00	7.00	7.00	7.00	7.00	7.00	7.00	6.00	6.00	6.00	6.00	80.00	
						COSTEO S/	27.78	27.78	27.78	27.78	27.78	27.78	27.78	27.78	27.78	27.77	27.77	27.77	333.33	
					2024	FISICO	7.00	7.00	7.00	7.00	7.00	7.00	7.00	7.00	6.00	6.00	6.00	6.00	80.00	
						COSTEO S/	18,000.00	18,000.00	18,000.00	18,000.00	18,000.00	18,000.00	18,000.00	18,000.00	18,000.00	18,000.00	18,000.00	18,000.00	216,000.00	
					2025	FISICO	7.00	7.00	7.00	7.00	7.00	7.00	7.00	7.00	6.00	6.00	6.00	6.00	80.00	
						COSTEO S/	18,000.00	18,000.00	18,000.00	18,000.00	18,000.00	18,000.00	18,000.00	18,000.00	18,000.00	18,000.00	18,000.00	18,000.00	216,000.00	

POI MultiAnual con Programación Física y Costeo

AOI00150000735	5005140 - COORDINACION Y SEGUIMIENTO DE LA REFERENCIA	030501 - TAMBOBAMBA	ATENCION	Muy Alta	2023	FISICO	84.00	84.00	84.00	84.00	83.00	83.00	83.00	83.00	83.00	83.00	83.00	83.00	1,000.00			
						COSTEO S/	27.77	27.77	27.77	27.78	27.78	27.78	27.78	27.78	27.78	27.78	27.78	27.78	27.78	27.78	333.33	
					2024	FISICO	84.00	84.00	84.00	84.00	83.00	83.00	83.00	83.00	83.00	83.00	83.00	83.00	83.00	83.00	83.00	1,000.00
						COSTEO S/	27,000.00	27,000.00	27,000.00	27,000.00	27,000.00	27,000.00	27,000.00	27,000.00	27,000.00	27,000.00	27,000.00	27,000.00	27,000.00	27,000.00	27,000.00	324,000.00
					2025	FISICO	84.00	84.00	84.00	84.00	83.00	83.00	83.00	83.00	83.00	83.00	83.00	83.00	83.00	83.00	83.00	1,000.00
						COSTEO S/	27,000.00	27,000.00	27,000.00	27,000.00	27,000.00	27,000.00	27,000.00	27,000.00	27,000.00	27,000.00	27,000.00	27,000.00	27,000.00	27,000.00	27,000.00	324,000.00
AOI00150000739	5005902 - ATENCION DE LA EMERGENCIA Y URGENCIA BASICA	030501 - TAMBOBAMBA	ATENCION	Muy Alta	2023	FISICO	50.00	50.00	50.00	50.00	50.00	50.00	50.00	50.00	50.00	50.00	50.00	50.00	50.00	600.00		
						COSTEO S/	27.78	27.78	27.78	27.78	27.78	27.78	27.78	27.78	27.78	27.78	27.78	27.78	27.78	27.78	333.33	
					2024	FISICO	50.00	50.00	50.00	50.00	50.00	50.00	50.00	50.00	50.00	50.00	50.00	50.00	50.00	50.00	50.00	600.00
						COSTEO S/	30,000.00	30,000.00	30,000.00	30,000.00	30,000.00	30,000.00	30,000.00	30,000.00	30,000.00	30,000.00	30,000.00	30,000.00	30,000.00	30,000.00	30,000.00	360,000.00
					2025	FISICO	50.00	50.00	50.00	50.00	50.00	50.00	50.00	50.00	50.00	50.00	50.00	50.00	50.00	50.00	50.00	600.00
						COSTEO S/	30,000.00	30,000.00	30,000.00	30,000.00	30,000.00	30,000.00	30,000.00	30,000.00	30,000.00	30,000.00	30,000.00	30,000.00	30,000.00	30,000.00	30,000.00	360,000.00
AOI00150000747	5005906 - SERVICIO DE TRANSPORTE ASISTIDO DE LA EMERGENCIA TERRESTRE	030501 - TAMBOBAMBA	ATENCION	Muy Alta	2023	FISICO	21.00	21.00	21.00	21.00	21.00	21.00	21.00	21.00	21.00	21.00	21.00	20.00	20.00	250.00		
						COSTEO S/	4,844.03	4,844.02	4,844.02	4,844.02	4,844.03	4,844.03	4,844.03	4,844.03	4,844.03	4,844.03	4,844.03	4,844.03	4,844.03	4,844.03	58,128.33	
					2024	FISICO	21.00	21.00	21.00	21.00	21.00	21.00	21.00	21.00	21.00	21.00	21.00	21.00	21.00	20.00	20.00	250.00
						COSTEO S/	22,000.00	22,000.00	22,000.00	22,000.00	22,000.00	22,000.00	22,000.00	22,000.00	22,000.00	22,000.00	22,000.00	22,000.00	22,000.00	22,000.00	22,000.00	264,000.00
					2025	FISICO	21.00	21.00	21.00	21.00	21.00	21.00	21.00	21.00	21.00	21.00	21.00	21.00	21.00	20.00	20.00	250.00
						COSTEO S/	22,000.00	22,000.00	22,000.00	22,000.00	22,000.00	22,000.00	22,000.00	22,000.00	22,000.00	22,000.00	22,000.00	22,000.00	22,000.00	22,000.00	22,000.00	264,000.00
AOI00150001169	5005905 - ATENCION DE LA EMERGENCIA QUIRURGICA	030501 - TAMBOBAMBA	ATENCION	Muy Alta	2023	FISICO	1.00	0.00	0.00	0.00	0.00	0.00	1.00	0.00	0.00	0.00	0.00	0.00	2.00			
						COSTEO S/	34.91	34.91	34.91	34.91	34.92	34.92	34.92	34.92	34.92	34.92	34.92	34.92	34.92	34.92	419.00	

CENTRO DE COSTO: 7.02 - MICRORED COTABAMBAS

OEI.01 - BRINDAR SERVICIOS DE SALUD PREVENTIVA PROMOCIONAL; RECUPERATIVA Y DE REHABILITACIÓN A LA POBLACIÓN DE APURÍMAC.

AEI.01.01 - SERVICIOS DE SALUD RENOVADOS QUE BRINDEN ATENCIÓN CON ESTÁNDARES DE CALIDAD A LA POBLACIÓN

CODIGO	ACTIVIDAD OPERATIVA	UBIGEO	U.M.	PRIORIDAD	PERIODO MULTIANUAL	PROGRAMACION MENSUAL												TOTAL ANUAL						
						META	01	02	03	04	05	06	07	08	09	10	11		12					
AOI00150000160	3326001 - INSPECCION SANITARIA DE SISTEMAS DE AGUA	030501 - TAMBOBAMBA	CENTRO POBLADO	Muy Alta	2023	FISICO	5.00	5.00	5.00	6.00	6.00	6.00	6.00	6.00	6.00	6.00	6.00	6.00	6.00	6.00				
						COSTEO S/	1,904.73	1,904.73	1,904.73	1,904.73	1,904.73	1,904.73	1,904.73	1,904.73	1,904.73	1,904.73	1,904.73	1,904.73	1,904.73	1,904.73	1,904.73	1,904.73	22,856.80	
					2024	FISICO	5.00	5.00	5.00	6.00	6.00	6.00	6.00	6.00	6.00	6.00	6.00	6.00	6.00	6.00	6.00	6.00	6.00	6.00
						COSTEO S/	1,904.73	1,904.73	1,904.73	1,904.73	1,904.73	1,904.73	1,904.73	1,904.73	1,904.73	1,904.73	1,904.73	1,904.73	1,904.73	1,904.73	1,904.73	1,904.73	1,904.73	1,904.73
					2025	FISICO	5.00	5.00	5.00	6.00	6.00	6.00	6.00	6.00	6.00	6.00	6.00	6.00	6.00	6.00	6.00	6.00	6.00	6.00
						COSTEO S/	1,904.73	1,904.73	1,904.73	1,904.73	1,904.73	1,904.73	1,904.73	1,904.73	1,904.73	1,904.73	1,904.73	1,904.73	1,904.73	1,904.73	1,904.73	1,904.73	1,904.73	1,904.73
AOI00150000161	3326002 - MONITOREO DE PARAMETROS DE CAMPO ZONA URBANA	030501 - TAMBOBAMBA	CENTRO POBLADO	Muy Alta	2023	FISICO	1.00	0.00	0.00	0.00	0.00	0.00	1.00	0.00	0.00	0.00	0.00	0.00	0.00	1.00				
						COSTEO S/	1,904.73	1,904.73	1,904.73	1,904.73	1,904.73	1,904.73	1,904.73	1,904.73	1,904.73	1,904.73	1,904.73	1,904.73	1,904.73	1,904.73	1,904.73	1,904.73	22,856.80	
					2024	FISICO	1.00	0.00	0.00	0.00	0.00	0.00	1.00	0.00	0.00	0.00	0.00	0.00	0.00	0.00	0.00	0.00	1.00	
						COSTEO S/	1,904.73	1,904.73	1,904.73	1,904.73	1,904.73	1,904.73	1,904.73	1,904.73	1,904.73	1,904.73	1,904.73	1,904.73	1,904.73	1,904.73	1,904.73	1,904.73	1,904.73	22,856.80
					2025	FISICO	1.00	0.00	0.00	0.00	0.00	0.00	1.00	0.00	0.00	0.00	1.00	0.00	0.00	0.00	0.00	0.00	1.00	
						COSTEO S/	1,904.73	1,904.73	1,904.73	1,904.73	1,904.73	1,904.73	1,904.73	1,904.73	1,904.73	1,904.73	1,904.73	1,904.73	1,904.73	1,904.73	1,904.73	1,904.73	1,904.73	22,856.80

POI MultiAnual con Programación Física y Costeo

					COSTEO S/	1,904.73	1,904.73	1,904.73	1,904.73	1,904.73	1,904.73	1,904.73	1,904.73	1,904.73	1,904.73	1,904.73	1,904.73	1,904.73	22,856.80				
AOI00150000162	3326003 - MONITOREO DE PARAMETROS DE CAMPO ZONA RURAL	030501 - TAMBOBAMBA	CENTRO POBLADO	Muy Alta	2023	FISICO	5.00	5.00	5.00	5.00	5.00	6.00	6.00	6.00	6.00	6.00	6.00	6.00	6.00				
						COSTEO S/	1,904.73	1,904.73	1,904.73	1,904.73	1,904.73	1,904.73	1,904.73	1,904.73	1,904.73	1,904.73	1,904.73	1,904.73	1,904.73	1,904.73	1,904.73	22,856.80	
					2024	FISICO	5.00	5.00	5.00	5.00	5.00	6.00	6.00	6.00	6.00	6.00	6.00	6.00	6.00	6.00	6.00	6.00	
						COSTEO S/	1,904.73	1,904.73	1,904.73	1,904.73	1,904.73	1,904.73	1,904.73	1,904.73	1,904.73	1,904.73	1,904.73	1,904.73	1,904.73	1,904.73	1,904.73	1,904.73	22,856.80
					2025	FISICO	5.00	5.00	5.00	5.00	5.00	6.00	6.00	6.00	6.00	6.00	6.00	6.00	6.00	6.00	6.00	6.00	6.00
	COSTEO S/	1,904.73	1,904.73	1,904.73	1,904.73	1,904.73	1,904.73	1,904.73	1,904.73	1,904.73	1,904.73	1,904.73	1,904.73	1,904.73	1,904.73	1,904.73	1,904.73	1,904.73	22,856.80				
AOI00150000163	3326006 - ANALISIS DE PARAMETROS BACTERIOLOGICOS	030501 - TAMBOBAMBA	CENTRO POBLADO	Muy Alta	2023	FISICO	6.00	6.00	6.00	6.00	6.00	6.00	6.00	6.00	6.00	6.00	5.00	5.00	5.00	6.00			
						COSTEO S/	1,904.73	1,904.73	1,904.73	1,904.73	1,904.73	1,904.73	1,904.73	1,904.73	1,904.73	1,904.73	1,904.73	1,904.73	1,904.73	1,904.73	1,904.73	22,856.80	
					2024	FISICO	6.00	6.00	6.00	6.00	6.00	6.00	6.00	6.00	6.00	6.00	5.00	5.00	5.00	5.00	5.00	6.00	
						COSTEO S/	1,904.73	1,904.73	1,904.73	1,904.73	1,904.73	1,904.73	1,904.73	1,904.73	1,904.73	1,904.73	1,904.73	1,904.73	1,904.73	1,904.73	1,904.73	1,904.73	22,856.80
					2025	FISICO	6.00	6.00	6.00	6.00	6.00	6.00	6.00	6.00	6.00	6.00	6.00	5.00	5.00	5.00	5.00	5.00	6.00
	COSTEO S/	1,904.73	1,904.73	1,904.73	1,904.73	1,904.73	1,904.73	1,904.73	1,904.73	1,904.73	1,904.73	1,904.73	1,904.73	1,904.73	1,904.73	1,904.73	1,904.73	1,904.73	22,856.80				
AOI00150000164	3326011 - ASISTENCIA TECNICA EN DESINFECCIÓN Y COLORACIÓN EN CENTROS POBLADOS DEL ÁMBITO RURAL CON SISTEMAS DE ABASTECIMIENTO DE AGUA PARA CONSUMO HUMANO	030501 - TAMBOBAMBA	CENTRO POBLADO	Muy Alta	2023	FISICO	11.00	11.00	11.00	11.00	11.00	11.00	12.00	12.00	12.00	12.00	12.00	12.00	12.00	138.00			
						COSTEO S/	1,904.73	1,904.73	1,904.73	1,904.73	1,904.73	1,904.73	1,904.73	1,904.73	1,904.73	1,904.73	1,904.73	1,904.73	1,904.73	1,904.73	1,904.73	22,856.80	
					2024	FISICO	11.00	11.00	11.00	11.00	11.00	11.00	12.00	12.00	12.00	12.00	12.00	12.00	12.00	12.00	12.00	138.00	
						COSTEO S/	1,904.73	1,904.73	1,904.73	1,904.73	1,904.73	1,904.73	1,904.73	1,904.73	1,904.73	1,904.73	1,904.73	1,904.73	1,904.73	1,904.73	1,904.73	1,904.73	22,856.80
					2025	FISICO	11.00	11.00	11.00	11.00	11.00	11.00	11.00	12.00	12.00	12.00	12.00	12.00	12.00	12.00	12.00	12.00	138.00
	COSTEO S/	1,904.73	1,904.73	1,904.73	1,904.73	1,904.73	1,904.73	1,904.73	1,904.73	1,904.73	1,904.73	1,904.73	1,904.73	1,904.73	1,904.73	1,904.73	1,904.73	1,904.73	22,856.80				
AOI00150000165	3330801 - PRACTICAS EN TECNICAS SEGURAS DE DESINFECCION DE AGUA Y ALMACENAMIENTO DOMICILIARIA	030501 - TAMBOBAMBA	CENTRO POBLADO	Muy Alta	2023	FISICO	0.00	0.00	0.00	0.00	0.00	0.00	1.00	0.00	0.00	0.00	0.00	0.00	0.00	1.00			
						COSTEO S/	5,088.62	5,088.62	5,088.62	5,088.62	5,088.62	5,088.61	5,088.61	5,088.61	5,088.60	5,088.60	5,088.60	5,088.60	5,088.60	5,088.60	5,088.60	61,063.33	
					2024	FISICO	0.00	0.00	0.00	0.00	0.00	0.00	1.00	0.00	0.00	0.00	0.00	0.00	0.00	0.00	0.00	1.00	
						COSTEO S/	7,632.92	7,632.92	7,632.92	7,632.92	7,632.92	7,632.92	7,632.92	7,632.92	7,632.92	7,632.92	7,632.91	7,632.91	7,632.91	7,632.91	7,632.91	7,632.91	91,595.00
					2025	FISICO	0.00	0.00	0.00	0.00	0.00	0.00	1.00	0.00	0.00	0.00	0.00	0.00	0.00	0.00	0.00	0.00	1.00
	COSTEO S/	7,632.92	7,632.92	7,632.92	7,632.92	7,632.92	7,632.92	7,632.92	7,632.92	7,632.92	7,632.92	7,632.91	7,632.91	7,632.91	7,632.91	7,632.91	7,632.91	7,632.91	91,595.00				
AOI00150000166	3330802 - ASISTENCIA TECNICA EN TRATAMIENTO DEL AGUA EN CENTROS POBLADOS SIN SISTEMAS DE ABASTECIMIENTO DE AGUA	030501 - TAMBOBAMBA	CENTRO POBLADO	Muy Alta	2023	FISICO	1.00	0.00	1.00	0.00	1.00	0.00	1.00	0.00	1.00	0.00	1.00	0.00	6.00				
						COSTEO S/	5,088.62	5,088.62	5,088.62	5,088.62	5,088.62	5,088.61	5,088.61	5,088.61	5,088.60	5,088.60	5,088.60	5,088.60	5,088.60	5,088.60	5,088.60	61,063.33	
					2024	FISICO	1.00	0.00	1.00	0.00	1.00	0.00	1.00	0.00	1.00	0.00	1.00	0.00	1.00	0.00	6.00		
						COSTEO S/	7,632.92	7,632.92	7,632.92	7,632.92	7,632.92	7,632.92	7,632.92	7,632.92	7,632.92	7,632.91	7,632.91	7,632.91	7,632.91	7,632.91	7,632.91	7,632.91	91,595.00
					2025	FISICO	1.00	0.00	1.00	0.00	1.00	0.00	1.00	0.00	1.00	0.00	1.00	0.00	1.00	0.00	6.00		
	COSTEO S/	7,632.92	7,632.92	7,632.92	7,632.92	7,632.92	7,632.92	7,632.92	7,632.92	7,632.92	7,632.91	7,632.91	7,632.91	7,632.91	7,632.91	7,632.91	7,632.91	91,595.00					
AOI00150000219	0215075 - TAMIZAJE CON PAPANICOLAOU PARA DETECCION DE CANCER DE CUELLO UTERINO	030501 - TAMBOBAMBA	PERSONA TAMIZADA	Muy Alta	2023	FISICO	41.00	41.00	41.00	41.00	41.00	42.00	42.00	42.00	42.00	42.00	42.00	42.00	499.00				
						COSTEO S/	5,204.18	5,204.18	5,204.18	5,204.18	5,204.16	5,204.16	5,204.16	5,204.16	5,204.16	5,204.16	5,204.16	5,204.16	5,204.16	5,204.16	62,450.00		
					2024	FISICO	41.00	41.00	41.00	41.00	41.00	42.00	42.00	42.00	42.00	42.00	42.00	42.00	42.00	42.00	499.00		
	COSTEO S/	5,204.18	5,204.18	5,204.18	5,204.18	5,204.16	5,204.16	5,204.16	5,204.16	5,204.16	5,204.16	5,204.16	5,204.16	5,204.16	5,204.16	5,204.16	5,204.16	62,450.00					

POI MultiAnual con Programación Física y Costeo

						COSTEO														
						S/														
						FISICO	41.00	41.00	41.00	41.00	41.00	42.00	42.00	42.00	42.00	42.00	42.00	42.00	499.00	
						COSTEO	5,204.18	5,204.18	5,204.18	5,204.18	5,204.16	5,204.16	5,204.16	5,204.16	5,204.16	5,204.16	5,204.16	5,204.16	62,450.00	
						S/														
AOI00150000220	0215076 - TAMIZAJE CON INSPECCION VISUAL CON ACIDO ACETICO PARA DETECCION DE CANCER DE CUELLO UTERINO	030501 - TAMBOBAMBA	PERSONA TAMIZADA	Muy Alta	2023	FISICO	21.00	22.00	22.00	22.00	22.00	22.00	22.00	22.00	22.00	22.00	22.00	22.00	263.00	
					COSTEO	1,719.23	1,719.23	1,719.23	1,719.23	1,719.22	1,719.22	1,719.22	1,719.22	1,719.22	1,719.22	1,719.22	1,719.22	1,719.21	20,630.67	
					FISICO	21.00	22.00	22.00	22.00	22.00	22.00	22.00	22.00	22.00	22.00	22.00	22.00	22.00	263.00	
					COSTEO	1,719.23	1,719.23	1,719.23	1,719.23	1,719.22	1,719.22	1,719.22	1,719.22	1,719.22	1,719.22	1,719.22	1,719.22	1,719.21	20,630.67	
					FISICO	21.00	22.00	22.00	22.00	22.00	22.00	22.00	22.00	22.00	22.00	22.00	22.00	22.00	263.00	
					COSTEO	1,719.23	1,719.23	1,719.23	1,719.23	1,719.22	1,719.22	1,719.22	1,719.22	1,719.22	1,719.22	1,719.22	1,719.22	1,719.21	20,630.67	
AOI00150000221	0136006 - PROTEGER A LA NIÑA CON APLICACION DE VACUNA VPH	030501 - TAMBOBAMBA	NIÑO PROTEGIDO	Muy Alta	2023	FISICO	10.00	10.00	10.00	10.00	10.00	10.00	10.00	10.00	10.00	11.00	11.00	11.00	11.00	124.00
					COSTEO	5,118.60	5,118.60	5,118.58	5,118.58	5,118.58	5,118.58	5,118.58	5,118.58	5,118.58	5,118.58	5,118.58	5,118.58	5,118.58	61,423.00	
					FISICO	10.00	10.00	10.00	10.00	10.00	10.00	10.00	10.00	10.00	11.00	11.00	11.00	11.00	124.00	
					COSTEO	5,118.60	5,118.59	5,118.58	5,118.58	5,118.58	5,118.58	5,118.58	5,118.58	5,118.58	5,118.58	5,118.58	5,118.58	5,118.58	61,422.99	
					FISICO	10.00	10.00	10.00	10.00	10.00	10.00	10.00	10.00	10.00	11.00	11.00	11.00	11.00	124.00	
					COSTEO	5,118.60	5,118.59	5,118.58	5,118.58	5,118.58	5,118.58	5,118.58	5,118.58	5,118.58	5,118.58	5,118.58	5,118.58	5,118.58	61,422.99	
AOI00150000222	0215073 - CONSEJERIA PREVENTIVA EN FACTORES DE RIESGO PARA EL CANCER	030501 - TAMBOBAMBA	PERSONA INFORMADA	Muy Alta	2023	FISICO	66.00	66.00	66.00	66.00	66.00	66.00	66.00	66.00	66.00	66.00	66.00	67.00	793.00	
					COSTEO	4,172.35	4,172.34	4,172.34	4,172.33	4,172.33	4,172.33	4,172.33	4,172.33	4,172.33	4,172.33	4,172.33	4,172.33	4,172.33	50,068.00	
					FISICO	66.00	66.00	66.00	66.00	66.00	66.00	66.00	66.00	66.00	66.00	66.00	66.00	67.00	793.00	
					COSTEO	4,177.89	4,177.89	4,177.88	4,177.88	4,177.89	4,177.89	4,177.89	4,177.89	4,177.89	4,177.89	4,177.89	4,177.89	4,177.89	50,134.66	
					FISICO	66.00	66.00	66.00	66.00	66.00	66.00	66.00	66.00	66.00	66.00	66.00	66.00	67.00	793.00	
					COSTEO	4,177.89	4,177.89	4,177.88	4,177.88	4,177.89	4,177.89	4,177.89	4,177.89	4,177.89	4,177.89	4,177.89	4,177.89	4,177.89	50,134.66	
AOI00150000223	0215078 - TAMIZAJE EN MUJER CON EXAMEN CLINICO DE MAMA PARA DETECCION DE CANCER DE MAMA	030501 - TAMBOBAMBA	PERSONA TAMIZADA	Muy Alta	2023	FISICO	29.00	29.00	29.00	29.00	28.00	28.00	28.00	28.00	28.00	28.00	28.00	28.00	340.00	
					COSTEO	1,755.45	1,755.45	1,755.45	1,755.45	1,755.45	1,755.45	1,755.44	1,755.44	1,755.44	1,755.44	1,755.43	1,755.43	21,065.32		
					FISICO	29.00	29.00	29.00	29.00	28.00	28.00	28.00	28.00	28.00	28.00	28.00	28.00	28.00	340.00	
					COSTEO	1,783.23	1,783.23	1,783.23	1,783.23	1,783.23	1,783.23	1,783.22	1,783.22	1,783.22	1,783.21	1,783.21	1,783.21	1,783.21	21,398.66	
					FISICO	29.00	29.00	29.00	29.00	28.00	28.00	28.00	28.00	28.00	28.00	28.00	28.00	28.00	340.00	
					COSTEO	1,783.23	1,783.23	1,783.23	1,783.23	1,783.23	1,783.23	1,783.22	1,783.22	1,783.22	1,783.21	1,783.21	1,783.21	1,783.21	21,398.66	
AOI00150000224	0215080 - TAMIZAJE PARA DETECCION DE CANCER DE COLON Y RECTO	030501 - TAMBOBAMBA	PERSONA TAMIZADA	Muy Alta	2023	FISICO	27.00	27.00	27.00	27.00	27.00	27.00	27.00	27.00	27.00	27.00	27.00	27.00	324.00	
					COSTEO	2,150.75	2,150.75	2,150.75	2,150.75	2,150.75	2,150.75	2,150.75	2,150.75	2,150.75	2,150.75	2,150.75	2,150.75	25,809.00		
					FISICO	27.00	27.00	27.00	27.00	27.00	27.00	27.00	27.00	27.00	27.00	27.00	27.00	27.00	324.00	
					COSTEO	2,150.75	2,150.75	2,150.75	2,150.75	2,150.75	2,150.75	2,150.75	2,150.75	2,150.75	2,150.75	2,150.75	2,150.75	2,150.75	25,809.00	
					FISICO	27.00	27.00	27.00	27.00	27.00	27.00	27.00	27.00	27.00	27.00	27.00	27.00	27.00	324.00	
					COSTEO	2,150.75	2,150.75	2,150.75	2,150.75	2,150.75	2,150.75	2,150.75	2,150.75	2,150.75	2,150.75	2,150.75	2,150.75	2,150.75	25,809.00	
AOI00150000225	0215081 - TAMIZAJE PARA DETECCION DE CANCER DE	030501 - TAMBOBAMBA	PERSONA TAMIZADA	Muy Alta	2023	FISICO	23.00	23.00	23.00	23.00	23.00	23.00	23.00	23.00	22.00	22.00	22.00	273.00		
							2,711.15	2,711.15	2,711.15	2,711.15	2,711.14	2,711.14	2,711.13	2,711.13	2,711.13	2,711.13	2,711.13	2,711.13	32,533.66	

POI MultiAnual con Programación Física y Costeo

PROSTATA					COSTEO S/														
				2024	FISICO	23.00	23.00	23.00	23.00	23.00	23.00	23.00	23.00	23.00	23.00	22.00	22.00	22.00	273.00
					COSTEO S/	2,711.15	2,711.15	2,711.15	2,711.15	2,711.14	2,711.14	2,711.13	2,711.13	2,711.13	2,711.13	2,711.13	2,711.13	2,711.13	32,533.66
				2025	FISICO	23.00	23.00	23.00	23.00	23.00	23.00	23.00	23.00	23.00	23.00	22.00	22.00	22.00	273.00
					COSTEO S/	2,711.15	2,711.15	2,711.15	2,711.15	2,711.14	2,711.14	2,711.13	2,711.13	2,711.13	2,711.13	2,711.13	2,711.13	2,711.13	32,533.66
				2023	FISICO	95.00	95.00	95.00	95.00	95.00	95.00	95.00	95.00	95.00	95.00	95.00	95.00	95.00	1,140.00
					COSTEO S/	2,072.98	2,072.98	2,072.97	2,072.97	2,072.97	2,072.97	2,072.97	2,072.97	2,072.97	2,072.97	2,072.97	2,072.97	2,072.97	24,875.66
AOI00150000226	0215082 - TAMIZAJE PARA DETECCION DE CANCER DE PIEL	030501 - TAMBOBAMBA	PERSONA TAMIZADA	Muy Alta	2024	FISICO	95.00	95.00	95.00	95.00	95.00	95.00	95.00	95.00	95.00	95.00	95.00	95.00	1,140.00
					COSTEO S/	2,072.98	2,072.98	2,072.97	2,072.97	2,072.97	2,072.97	2,072.97	2,072.97	2,072.97	2,072.97	2,072.97	2,072.97	2,072.97	24,875.66
				2025	FISICO	95.00	95.00	95.00	95.00	95.00	95.00	95.00	95.00	95.00	95.00	95.00	95.00	95.00	1,140.00
					COSTEO S/	2,072.98	2,072.98	2,072.97	2,072.97	2,072.97	2,072.97	2,072.97	2,072.97	2,072.97	2,072.97	2,072.97	2,072.97	2,072.97	24,875.66
				2023	FISICO	1.00	0.00	0.00	0.00	0.00	0.00	1.00	0.00	0.00	0.00	0.00	0.00	0.00	2.00
					COSTEO S/	3,281.14	3,281.13	3,281.13	3,281.13	3,281.13	3,281.13	3,281.13	3,281.13	3,281.13	3,281.13	3,281.13	3,281.12	3,281.12	39,373.56
AOI00150000334	4427602 - MONITOREO DEL PROGRAMA ARTICULADO NUTRICIONAL	030501 - TAMBOBAMBA	INFORME	Muy Alta	2024	FISICO	1.00	0.00	0.00	0.00	0.00	1.00	0.00	0.00	0.00	0.00	0.00	0.00	2.00
					COSTEO S/	2,863.51	2,863.51	2,863.51	2,863.51	2,863.50	2,863.50	2,863.50	2,863.50	2,863.49	2,863.49	2,863.49	2,863.49	2,863.49	34,362.00
				2025	FISICO	1.00	0.00	0.00	0.00	0.00	0.00	1.00	0.00	0.00	0.00	0.00	0.00	0.00	2.00
					COSTEO S/	2,863.51	2,863.51	2,863.51	2,863.51	2,863.50	2,863.50	2,863.50	2,863.50	2,863.49	2,863.49	2,863.49	2,863.49	2,863.49	34,362.00
				2023	FISICO	1.00	1.00	1.00	1.00	1.00	1.00	1.00	1.00	1.00	1.00	1.00	1.00	1.00	12.00
					COSTEO S/	12,169.65	12,169.65	12,169.64	12,169.64	12,169.64	12,169.64	12,169.64	12,169.64	12,169.63	12,169.63	12,169.63	12,169.63	12,169.63	146,035.66
AOI00150000335	3331502 - SOB/ASMA	030501 - TAMBOBAMBA	CASO TRATADO	Muy Alta	2024	FISICO	1.00	1.00	1.00	1.00	1.00	1.00	1.00	1.00	1.00	1.00	1.00	1.00	12.00
					COSTEO S/	12,169.65	12,169.65	12,169.64	12,169.64	12,169.64	12,169.64	12,169.64	12,169.64	12,169.63	12,169.63	12,169.63	12,169.63	12,169.63	146,035.66
				2025	FISICO	1.00	1.00	1.00	1.00	1.00	1.00	1.00	1.00	1.00	1.00	1.00	1.00	1.00	12.00
					COSTEO S/	12,169.65	12,169.65	12,169.64	12,169.64	12,169.64	12,169.64	12,169.64	12,169.64	12,169.63	12,169.63	12,169.63	12,169.63	12,169.63	146,035.66
				2023	FISICO	14.00	14.00	14.00	14.00	14.00	14.00	14.00	14.00	14.00	14.00	14.00	15.00	15.00	170.00
					COSTEO S/	12,183.25	12,183.25	12,183.25	12,183.25	12,183.25	12,183.25	12,183.25	12,183.25	12,183.25	12,183.25	12,183.25	12,183.25	12,183.25	146,199.00
AOI00150000336	3341401 - PARASITOSIS INTESTINAL	030501 - TAMBOBAMBA	CASO TRATADO	Muy Alta	2024	FISICO	14.00	14.00	14.00	14.00	14.00	14.00	14.00	14.00	14.00	14.00	15.00	15.00	170.00
					COSTEO S/	12,183.25	12,183.25	12,183.25	12,183.25	12,183.25	12,183.25	12,183.25	12,183.25	12,183.25	12,183.24	12,183.25	12,183.25	12,183.25	146,198.99
				2025	FISICO	14.00	14.00	14.00	14.00	14.00	14.00	14.00	14.00	14.00	14.00	15.00	15.00	170.00	
					COSTEO S/	12,183.25	12,183.25	12,183.25	12,183.25	12,183.25	12,183.25	12,183.25	12,183.25	12,183.25	12,183.24	12,183.25	12,183.25	12,183.25	146,198.99
				2023	FISICO	25.00	25.00	25.00	25.00	25.00	25.00	25.00	25.00	25.00	25.00	25.00	25.00	25.00	300.00
					COSTEO S/	3,900.60	3,900.60	3,900.61	3,900.61	3,900.61	3,900.61	3,900.61	3,900.61	3,900.61	3,900.61	3,900.62	3,900.62	3,900.62	46,807.33
AOI00150000353	3325104 - FAMILIAS CON NIÑO(AS) < DE 36 MESES Y GESTANTES RECIBEN SESIONES DEMOSTRATIVAS EN PREPARACION DE ALIMENTOS	030501 - TAMBOBAMBA	FAMILIA	Muy Alta	2024	FISICO	25.00	25.00	25.00	25.00	25.00	25.00	25.00	25.00	25.00	25.00	25.00	25.00	300.00
					COSTEO S/	3,900.60	3,900.60	3,900.61	3,900.61	3,900.61	3,900.61	3,900.61	3,900.61	3,900.61	3,900.62	3,900.62	3,900.62	3,900.62	46,807.33
				2025	FISICO	25.00	25.00	25.00	25.00	25.00	25.00	25.00	25.00	25.00	25.00	25.00	25.00	25.00	300.00
					COSTEO S/	3,900.60	3,900.60	3,900.61	3,900.61	3,900.61	3,900.61	3,900.61	3,900.61	3,900.61	3,900.62	3,900.62	3,900.62	3,900.62	46,807.33

AOI00150000354	3325107 - FAMILIAS CON NIÑOS MENORES DE 24 MESES RECIBEN CONSEJERÍA A TRAVÉS DE VISITA DOMICILIARIA	030501 - TAMBOBAMBA	FAMILIA	Muy Alta	2023	FISICO	17.00	17.00	17.00	17.00	17.00	17.00	17.00	17.00	17.00	17.00	204.00			
						COSTEO S/	3,900.61	3,900.61	3,900.61	3,900.61	3,900.61	3,900.61	3,900.61	3,900.61	3,900.61	3,900.61	3,900.61	3,900.61	3,900.61	46,807.33
					2024	FISICO	17.00	17.00	17.00	17.00	17.00	17.00	17.00	17.00	17.00	17.00	17.00	17.00	17.00	204.00
						COSTEO S/	3,900.61	3,900.61	3,900.61	3,900.61	3,900.61	3,900.61	3,900.61	3,900.61	3,900.61	3,900.61	3,900.61	3,900.61	3,900.61	46,807.32
					2025	FISICO	17.00	17.00	17.00	17.00	17.00	17.00	17.00	17.00	17.00	17.00	17.00	17.00	17.00	204.00
						COSTEO S/	3,900.61	3,900.61	3,900.61	3,900.61	3,900.61	3,900.61	3,900.61	3,900.61	3,900.61	3,900.61	3,900.61	3,900.61	3,900.61	46,807.32
AOI00150000355	3325109 - FAMILIAS CON NIÑOS (AS) MENORES DE 36 MESES Y GESTANTES QUE PARTICIPAN EN GRUPOS DE APOYO COMUNAL PARA PROMOVER CUIDADO INFANTIL, LME Y LA ADECUADA ALIMENTACIÓN Y PROTECCIÓN DEL MENOR DE 36 MESES	030501 - TAMBOBAMBA	FAMILIA	Muy Alta	2023	FISICO	25.00	25.00	25.00	25.00	25.00	25.00	25.00	25.00	25.00	25.00	25.00	300.00		
						COSTEO S/	3,900.60	3,900.60	3,900.61	3,900.61	3,900.61	3,900.61	3,900.61	3,900.61	3,900.61	3,900.61	3,900.61	3,900.61	3,900.61	46,807.34
					2024	FISICO	25.00	25.00	25.00	25.00	25.00	25.00	25.00	25.00	25.00	25.00	25.00	25.00	25.00	300.00
						COSTEO S/	3,900.60	3,900.60	3,900.60	3,900.61	3,900.61	3,900.61	3,900.61	3,900.61	3,900.61	3,900.61	3,900.61	3,900.61	3,900.61	46,807.32
					2025	FISICO	25.00	25.00	25.00	25.00	25.00	25.00	25.00	25.00	25.00	25.00	25.00	25.00	25.00	300.00
						COSTEO S/	3,900.60	3,900.60	3,900.60	3,900.61	3,900.61	3,900.61	3,900.61	3,900.61	3,900.61	3,900.61	3,900.61	3,900.61	3,900.61	46,807.32
AOI00150000367	3341201 - FAMILIAS DE LA GESTANTE Y PUÉRPERA QUE RECIBEN CONSEJERÍA EN EL HOGAR ATRAVÉS DE LA VISITA DOMICILIARIA PARA PROMOVER PRÁCTICAS SALUDABLES EN SALUD SEXUAL Y REPRODUCTIVA DURANTE LA VISITA DOMICILIAR	030501 - TAMBOBAMBA	FAMILIA	Muy Alta	2023	FISICO	21.00	21.00	21.00	21.00	21.00	21.00	21.00	21.00	21.00	21.00	21.00	252.00		
						COSTEO S/	3,672.31	3,672.31	3,672.31	3,672.30	3,672.30	3,672.30	3,672.30	3,672.30	3,672.30	3,672.30	3,672.31	3,672.31	3,672.31	44,067.66
					2024	FISICO	21.00	21.00	21.00	21.00	21.00	21.00	21.00	21.00	21.00	21.00	21.00	21.00	21.00	252.00
						COSTEO S/	3,672.31	3,672.31	3,672.31	3,672.30	3,672.30	3,672.30	3,672.30	3,672.30	3,672.30	3,672.30	3,672.31	3,672.31	3,672.31	44,067.66
					2025	FISICO	21.00	21.00	21.00	21.00	21.00	21.00	21.00	21.00	21.00	21.00	21.00	21.00	21.00	252.00
						COSTEO S/	3,672.31	3,672.31	3,672.31	3,672.30	3,672.30	3,672.30	3,672.30	3,672.30	3,672.30	3,672.30	3,672.31	3,672.31	3,672.31	44,067.66
AOI00150000368	3341202 - AGENTES COMUNITARIOS DE SALUD CAPACITADOS REALIZAN ORIENTACIÓN A FAMILIAS DE GESTANTES Y PUERPERAS EN PRÁCTICAS SALUDABLES EN SALUD SEXUAL Y REPRODUCTIVA	030501 - TAMBOBAMBA	FAMILIA	Muy Alta	2023	FISICO	25.00	25.00	25.00	25.00	25.00	25.00	25.00	25.00	25.00	25.00	25.00	300.00		
						COSTEO S/	3,672.31	3,672.31	3,672.31	3,672.30	3,672.30	3,672.30	3,672.30	3,672.30	3,672.30	3,672.31	3,672.31	3,672.31	44,067.66	
					2024	FISICO	25.00	25.00	25.00	25.00	25.00	25.00	25.00	25.00	25.00	25.00	25.00	25.00	25.00	300.00
						COSTEO S/	3,672.31	3,672.31	3,672.31	3,672.30	3,672.30	3,672.30	3,672.30	3,672.30	3,672.30	3,672.31	3,672.31	3,672.31	44,067.66	
					2025	FISICO	25.00	25.00	25.00	25.00	25.00	25.00	25.00	25.00	25.00	25.00	25.00	25.00	25.00	300.00
						COSTEO S/	3,672.31	3,672.31	3,672.31	3,672.30	3,672.30	3,672.30	3,672.30	3,672.30	3,672.30	3,672.31	3,672.31	3,672.31	44,067.66	
AOI00150000369	3341203 - FAMILIAS DE ADOLESCENTES QUE RECIBEN SESIONES EDUCATIVAS Y DEMOSTRATIVA PARA PROMOVER PRÁCTICAS SALUDABLES EN SALUD SEXUAL INTEGRAL	030501 - TAMBOBAMBA	FAMILIA	Muy Alta	2023	FISICO	20.00	20.00	20.00	20.00	20.00	20.00	20.00	20.00	20.00	20.00	20.00	240.00		
						COSTEO S/	3,672.32	3,672.32	3,672.32	3,672.30	3,672.30	3,672.30	3,672.30	3,672.30	3,672.30	3,672.30	3,672.30	3,672.30	44,067.66	
					2024	FISICO	20.00	20.00	20.00	20.00	20.00	20.00	20.00	20.00	20.00	20.00	20.00	20.00	20.00	240.00
						COSTEO S/	3,672.32	3,672.32	3,672.32	3,672.30	3,672.30	3,672.30	3,672.30	3,672.30	3,672.30	3,672.30	3,672.30	3,672.30	44,067.66	
					2025	FISICO	20.00	20.00	20.00	20.00	20.00	20.00	20.00	20.00	20.00	20.00	20.00	20.00	20.00	240.00
						COSTEO S/	3,672.32	3,672.32	3,672.32	3,672.30	3,672.30	3,672.30	3,672.30	3,672.30	3,672.30	3,672.30	3,672.30	3,672.30	44,067.66	
AOI00150000400	0215071 - FUNCIONARIOS MUNICIPALES SENSIBILIZADOS PARA LA PROMOCIÓN DE PRÁCTICAS Y ENTORNOS SALUDABLES PARA LA PREVENCIÓN DEL CÁNCER	030501 - TAMBOBAMBA	PERSONA CAPACITADA	Muy Alta	2023	FISICO	23.00	23.00	23.00	23.00	23.00	23.00	23.00	23.00	23.00	23.00	23.00	20.00		
						COSTEO S/	913.30	913.30	913.30	913.30	913.30	913.30	913.31	913.31	913.31	913.31	913.31	913.31	10,959.66	
					2024	FISICO	23.00	23.00	23.00	23.00	23.00	23.00	23.00	23.00	23.00	23.00	23.00	23.00	23.00	20.00
						COSTEO S/	1,826.62	1,826.62	1,826.61	1,826.61	1,826.61	1,826.61	1,826.61	1,826.61	1,826.61	1,826.61	1,826.61	1,826.61	1,826.61	21,919.34
					2025	FISICO	23.00	23.00	23.00	23.00	23.00	23.00	23.00	23.00	23.00	23.00	23.00	23.00	23.00	20.00

POI MultiAnual con Programación Física y Costeo

						COSTEO	1,826.62	1,826.62	1,826.61	1,826.61	1,826.61	1,826.61	1,826.61	1,826.61	1,826.61	1,826.61	21,919.34			
						S/														
AOI00150000407	5005155 - CAPACITACION A AGENTES COMUNITARIOS EN REHABILITACION BASADA EN LA COMUNIDAD	030501 - TAMBOBAMBA	CAPACITACION	Muy Alta	2023	FISICO	13.00	13.00	13.00	13.00	13.00	13.00	13.00	13.00	13.00	13.00	13.00			
						COSTEO	94.75	94.75	94.75	94.75	94.75	94.75	94.75	94.75	94.75	94.75	94.75	94.75	1,137.00	
					2024	FISICO	13.00	13.00	13.00	13.00	13.00	13.00	13.00	13.00	13.00	13.00	13.00	13.00	13.00	13.00
						COSTEO	111.12	111.11	111.11	111.11	111.11	111.11	111.11	111.11	111.11	111.11	111.11	111.11	111.11	1,333.33
					2025	FISICO	13.00	13.00	13.00	13.00	13.00	13.00	13.00	13.00	13.00	13.00	13.00	13.00	13.00	13.00
						COSTEO	111.12	111.11	111.11	111.11	111.11	111.11	111.11	111.11	111.11	111.11	111.11	111.11	111.11	1,333.33
AOI00150000416	0070602 - PAREJAS CON CONSEJERIA EN LA PROMOCION DE UNA CONVIVENCIA SALUDABLE	030501 - TAMBOBAMBA	FAMILIA	Muy Alta	2023	FISICO	25.00	25.00	25.00	25.00	25.00	25.00	25.00	25.00	25.00	25.00	25.00	300.00		
						COSTEO	1,352.93	1,352.93	1,352.93	1,352.93	1,352.91	1,352.91	1,352.91	1,352.91	1,352.91	1,352.91	1,352.91	1,352.91	16,235.00	
					2024	FISICO	25.00	25.00	25.00	25.00	25.00	25.00	25.00	25.00	25.00	25.00	25.00	25.00	25.00	300.00
						COSTEO	2,757.51	2,757.51	2,757.51	2,757.51	2,757.50	2,757.50	2,757.50	2,757.50	2,757.49	2,757.49	2,757.49	2,757.49	2,757.49	33,090.00
					2025	FISICO	25.00	25.00	25.00	25.00	25.00	25.00	25.00	25.00	25.00	25.00	25.00	25.00	25.00	300.00
						COSTEO	2,757.51	2,757.51	2,757.51	2,757.51	2,757.50	2,757.50	2,757.50	2,757.50	2,757.49	2,757.49	2,757.49	2,757.49	2,757.49	33,090.00
AOI00150000417	0070603 - AGENTES COMUNITARIOS DE SALUD REALIZAN VIGILANCIA CIUDADANA PARA REDUCIR LA VIOLENCIA FISICA CAUSADA POR LA PAREJA	030501 - TAMBOBAMBA	PERSONA CAPACITADA	Muy Alta	2023	FISICO	12.00	12.00	12.00	12.00	12.00	12.00	12.00	12.00	12.00	12.00	12.00	12.00		
						COSTEO	1,009.78	1,009.78	1,009.76	1,009.76	1,009.76	1,009.76	1,009.76	1,009.76	1,009.76	1,009.76	1,009.76	1,009.76	1,009.76	12,117.16
					2024	FISICO	12.00	12.00	12.00	12.00	12.00	12.00	12.00	12.00	12.00	12.00	12.00	12.00	12.00	12.00
						COSTEO	1,041.66	1,041.66	1,041.66	1,041.66	1,041.67	1,041.67	1,041.67	1,041.67	1,041.67	1,041.67	1,041.67	1,041.67	1,041.67	12,500.00
					2025	FISICO	12.00	12.00	12.00	12.00	12.00	12.00	12.00	12.00	12.00	12.00	12.00	12.00	12.00	12.00
						COSTEO	1,041.66	1,041.66	1,041.66	1,041.66	1,041.67	1,041.67	1,041.67	1,041.67	1,041.67	1,041.67	1,041.67	1,041.67	1,041.67	12,500.00
AOI00150000418	0070604 - LIDERES ADOLESCENTES PROMUEVEN LA SALUD MENTAL EN SU COMUNIDAD	030501 - TAMBOBAMBA	ADOLESCENTE	Muy Alta	2023	FISICO	10.00	10.00	10.00	10.00	10.00	10.00	10.00	10.00	10.00	10.00	10.00	120.00		
						COSTEO	1,009.78	1,009.78	1,009.76	1,009.76	1,009.76	1,009.76	1,009.76	1,009.76	1,009.76	1,009.76	1,009.76	1,009.76	1,009.76	12,117.16
					2024	FISICO	10.00	10.00	10.00	10.00	10.00	10.00	10.00	10.00	10.00	10.00	10.00	10.00	10.00	120.00
						COSTEO	1,041.67	1,041.67	1,041.67	1,041.67	1,041.67	1,041.67	1,041.67	1,041.67	1,041.67	1,041.66	1,041.66	1,041.66	1,041.66	12,500.00
					2025	FISICO	10.00	10.00	10.00	10.00	10.00	10.00	10.00	10.00	10.00	10.00	10.00	10.00	10.00	120.00
						COSTEO	1,041.67	1,041.67	1,041.67	1,041.67	1,041.67	1,041.67	1,041.67	1,041.67	1,041.67	1,041.66	1,041.66	1,041.66	1,041.66	12,500.00
AOI00150000421	4398505 - EVALUACION DEL DIAGNOSTICO ESPECIALIZADO	030501 - TAMBOBAMBA	EVALUACION	Muy Alta	2023	FISICO	1.00	1.00	1.00	1.00	1.00	1.00	1.00	1.00	1.00	1.00	1.00	3.00		
						COSTEO	335.81	335.81	335.81	335.81	335.81	335.81	335.81	335.80	335.80	335.80	335.80	335.80	335.80	4,029.66
					2024	FISICO	1.00	1.00	1.00	1.00	1.00	1.00	1.00	1.00	1.00	1.00	1.00	1.00	1.00	3.00
						COSTEO	1,343.23	1,343.23	1,343.22	1,343.22	1,343.22	1,343.22	1,343.22	1,343.22	1,343.22	1,343.22	1,343.22	1,343.22	1,343.22	16,118.66
					2025	FISICO	1.00	1.00	1.00	1.00	1.00	1.00	1.00	1.00	1.00	1.00	1.00	1.00	1.00	3.00
						COSTEO	1,343.23	1,343.23	1,343.22	1,343.22	1,343.22	1,343.22	1,343.22	1,343.22	1,343.22	1,343.22	1,343.22	1,343.22	1,343.22	16,118.66
AOI00150000430	5001101 - TAMIZAJE Y DETECCION DE CATARATA MEDIANTE EXAMEN DE AGUDEZA VISUAL EN PRIMER	030501 - TAMBOBAMBA	PERSONA EVALUADA	Muy Alta	2023	FISICO	25.00	25.00	25.00	25.00	25.00	25.00	25.00	25.00	25.00	25.00	25.00	20.00		
						COSTEO	1,005.24	1,005.24	1,005.24	1,005.24	1,005.24	1,005.24	1,005.24	1,005.23	1,005.23	1,005.23	1,005.23	1,005.23	1,005.23	12,062.82
					2024	FISICO	25.00	25.00	25.00	25.00	25.00	25.00	25.00	25.00	25.00	25.00	25.00	25.00	25.00	20.00

POI MultiAnual con Programación Física y Costeo

Y SEGUNDO NIVEL DE ATENCIÓN						COSTEO S/	1,037.53	1,037.53	1,037.53	1,037.53	1,037.53	1,037.53	1,037.52	1,037.52	1,037.52	1,037.52	1,037.53	1,037.53	12,450.32
					2025	FISICO	25.00	25.00	25.00	25.00	25.00	25.00	25.00	25.00	25.00	25.00	25.00	25.00	20.00
						COSTEO S/	1,037.53	1,037.53	1,037.53	1,037.53	1,037.53	1,037.53	1,037.52	1,037.52	1,037.52	1,037.52	1,037.53	1,037.53	12,450.32
					2023	FISICO	4.00	4.00	4.00	4.00	4.00	4.00	4.00	4.00	4.00	4.00	5.00	5.00	50.00
						COSTEO S/	1,005.24	1,005.24	1,005.24	1,005.24	1,005.24	1,005.24	1,005.23	1,005.23	1,005.23	1,005.23	1,005.23	1,005.23	12,062.82
					2024	FISICO	4.00	4.00	4.00	4.00	4.00	4.00	4.00	4.00	4.00	4.00	5.00	5.00	50.00
						COSTEO S/	1,037.54	1,037.54	1,037.53	1,037.53	1,037.53	1,037.53	1,037.52	1,037.52	1,037.52	1,037.52	1,037.52	1,037.52	12,450.32
					2025	FISICO	4.00	4.00	4.00	4.00	4.00	4.00	4.00	4.00	4.00	4.00	5.00	5.00	50.00
						COSTEO S/	1,037.54	1,037.54	1,037.53	1,037.53	1,037.53	1,037.53	1,037.52	1,037.52	1,037.52	1,037.52	1,037.52	1,037.52	12,450.32
					2023	FISICO	1.00	1.00	1.00	1.00	2.00	2.00	2.00	2.00	2.00	2.00	2.00	2.00	20.00
						COSTEO S/	1,005.23	1,005.23	1,005.23	1,005.23	1,005.23	1,005.23	1,005.24	1,005.24	1,005.24	1,005.24	1,005.24	1,005.24	12,062.82
					2024	FISICO	1.00	1.00	1.00	1.00	2.00	2.00	2.00	2.00	2.00	2.00	2.00	2.00	20.00
						COSTEO S/	1,037.53	1,037.53	1,037.52	1,037.52	1,037.52	1,037.52	1,037.53	1,037.53	1,037.53	1,037.53	1,037.53	1,037.53	12,450.32
					2025	FISICO	1.00	1.00	1.00	1.00	2.00	2.00	2.00	2.00	2.00	2.00	2.00	2.00	20.00
						COSTEO S/	1,037.53	1,037.53	1,037.52	1,037.52	1,037.52	1,037.52	1,037.53	1,037.53	1,037.53	1,037.53	1,037.53	1,037.53	12,450.32
					2023	FISICO	1.00	1.00	1.00	1.00	2.00	2.00	2.00	2.00	2.00	2.00	2.00	2.00	20.00
						COSTEO S/	1,005.24	1,005.24	1,005.24	1,005.24	1,005.24	1,005.24	1,005.23	1,005.23	1,005.23	1,005.23	1,005.23	1,005.23	12,062.82
					2024	FISICO	1.00	1.00	1.00	1.00	2.00	2.00	2.00	2.00	2.00	2.00	2.00	2.00	20.00
						COSTEO S/	1,037.54	1,037.54	1,037.53	1,037.53	1,037.53	1,037.53	1,037.52	1,037.52	1,037.52	1,037.52	1,037.52	1,037.52	12,450.32
					2025	FISICO	1.00	1.00	1.00	1.00	2.00	2.00	2.00	2.00	2.00	2.00	2.00	2.00	20.00
						COSTEO S/	1,037.54	1,037.54	1,037.53	1,037.53	1,037.53	1,037.53	1,037.52	1,037.52	1,037.52	1,037.52	1,037.52	1,037.52	12,450.32
					2023	FISICO	1.00	1.00	1.00	1.00	1.00	1.00	1.00	1.00	1.00	1.00	1.00	1.00	4.00
						COSTEO S/	158.92	158.92	158.92	158.93	158.93	158.93	158.93	158.93	158.93	158.93	158.93	158.93	1,907.13
					2024	FISICO	1.00	1.00	1.00	1.00	1.00	1.00	1.00	1.00	1.00	1.00	1.00	1.00	4.00
						COSTEO S/	1,589.27	1,589.27	1,589.28	1,589.28	1,589.28	1,589.28	1,589.28	1,589.28	1,589.28	1,589.28	1,589.28	1,589.28	19,071.34
					2025	FISICO	1.00	1.00	1.00	1.00	1.00	1.00	1.00	1.00	1.00	1.00	1.00	1.00	4.00
						COSTEO S/	1,589.27	1,589.27	1,589.28	1,589.28	1,589.28	1,589.28	1,589.28	1,589.28	1,589.28	1,589.28	1,589.28	1,589.28	19,071.34
					2023	FISICO	1.00	1.00	1.00	1.00	1.00	2.00	2.00	2.00	2.00	2.00	2.00	2.00	19.00
						COSTEO S/	731.73	731.73	731.73	731.73	731.73	731.73	731.72	731.72	731.71	731.71	731.71	731.71	8,780.66
					2024	FISICO	1.00	1.00	1.00	1.00	1.00	2.00	2.00	2.00	2.00	2.00	2.00	2.00	19.00
						COSTEO S/	1,472.22	1,472.22	1,472.23	1,472.23	1,472.22	1,472.22	1,472.22	1,472.22	1,472.22	1,472.22	1,472.22	1,472.22	17,666.66
					2025	FISICO	1.00	1.00	1.00	1.00	1.00	2.00	2.00	2.00	2.00	2.00	2.00	2.00	19.00
						COSTEO S/	1,472.22	1,472.22	1,472.23	1,472.23	1,472.22	1,472.22	1,472.22	1,472.22	1,472.22	1,472.22	1,472.22	1,472.22	17,666.66
					2023	FISICO	30.00	30.00	30.00	30.00	30.00	30.00	30.00	30.00	30.00	30.00	30.00	30.00	360.00
							731.73	731.73	731.73	731.73	731.73	731.73	731.72	731.72	731.71	731.71	731.71	731.71	8,780.66

POI MultiAnual con Programación Física y Costeo

(AS) DE 3 A 11 AÑOS					COSTEO S/																		
				2024	FISICO	30.00	30.00	30.00	30.00	30.00	30.00	30.00	30.00	30.00	30.00	30.00	30.00	30.00	360.00				
					COSTEO S/	1,472.22	1,472.22	1,472.23	1,472.23	1,472.22	1,472.22	1,472.22	1,472.22	1,472.22	1,472.22	1,472.22	1,472.22	1,472.22	1,472.22	17,666.66			
					FISICO	30.00	30.00	30.00	30.00	30.00	30.00	30.00	30.00	30.00	30.00	30.00	30.00	30.00	30.00	30.00	360.00		
					COSTEO S/	1,472.22	1,472.22	1,472.23	1,472.23	1,472.22	1,472.22	1,472.22	1,472.22	1,472.22	1,472.22	1,472.22	1,472.22	1,472.22	1,472.22	1,472.22	17,666.66		
AOI00150000445	5001401 - CONTROL DE NIÑOS CON ERRORES REFRACTIVOS	030501 - TAMBOBAMBA	PERSONA TRATADA	Muy Alta	2023	FISICO	3.00	3.00	3.00	3.00	4.00	4.00	4.00	4.00	4.00	4.00	4.00	44.00					
						COSTEO S/	564.42	564.42	564.42	564.42	564.42	564.42	564.42	564.42	564.41	564.41	564.41	564.41	564.41	6,773.00			
					2024	FISICO	3.00	3.00	3.00	3.00	4.00	4.00	4.00	4.00	4.00	4.00	4.00	4.00	4.00	4.00	44.00		
						COSTEO S/	1,693.25	1,693.25	1,693.25	1,693.25	1,693.25	1,693.25	1,693.25	1,693.25	1,693.25	1,693.25	1,693.25	1,693.25	1,693.25	1,693.25	20,319.00		
					2025	FISICO	3.00	3.00	3.00	3.00	4.00	4.00	4.00	4.00	4.00	4.00	4.00	4.00	4.00	4.00	44.00		
						COSTEO S/	1,693.25	1,693.25	1,693.25	1,693.25	1,693.25	1,693.25	1,693.25	1,693.25	1,693.25	1,693.25	1,693.25	1,693.25	1,693.25	1,693.25	20,319.00		
					AOI00150000456	5001501 - PERSONAS DE 12 Y 17 AÑOS CON VALORACIÓN CLÍNICA DE FACTORES DE RIESGO.	030501 - TAMBOBAMBA	PERSONA EVALUADA	Muy Alta	2023	FISICO	40.00	40.00	40.00	40.00	40.00	40.00	40.00	40.00	40.00	40.00	40.00	40.00
											COSTEO S/	342.86	342.86	342.86	342.86	342.86	342.86	342.86	342.86	342.85	342.85	342.85	342.85
2024	FISICO	40.00	40.00	40.00						40.00	40.00	40.00	40.00	40.00	40.00	40.00	40.00	40.00	40.00	40.00	40.00		
	COSTEO S/	388.89	388.89	388.89						388.89	388.89	388.89	388.89	388.89	388.89	388.89	388.89	388.89	388.89	388.88	4,666.67		
2025	FISICO	40.00	40.00	40.00						40.00	40.00	40.00	40.00	40.00	40.00	40.00	40.00	40.00	40.00	40.00	40.00		
	COSTEO S/	388.89	388.89	388.89						388.89	388.89	388.89	388.89	388.89	388.89	388.89	388.89	388.89	388.89	388.88	4,666.67		
AOI00150000457	5001502 - PERSONAS DE 18 A 29 AÑOS CON VALORACION CLINICA DE FACTORES DE RIESGO	030501 - TAMBOBAMBA	PERSONA EVALUADA	Muy Alta						2023	FISICO	38.00	38.00	38.00	38.00	38.00	38.00	38.00	38.00	38.00	38.00	38.00	38.00
											COSTEO S/	342.86	342.86	342.86	342.86	342.86	342.86	342.86	342.86	342.85	342.85	342.85	342.85
					2024	FISICO	38.00	38.00	38.00	38.00	38.00	38.00	38.00	38.00	38.00	38.00	38.00	38.00	38.00	38.00	38.00		
						COSTEO S/	388.88	388.89	388.89	388.89	388.89	388.89	388.89	388.89	388.89	388.89	388.89	388.89	388.89	388.89	4,666.67		
					2025	FISICO	38.00	38.00	38.00	38.00	38.00	38.00	38.00	38.00	38.00	38.00	38.00	38.00	38.00	38.00	38.00		
						COSTEO S/	388.88	388.89	388.89	388.89	388.89	388.89	388.89	388.89	388.89	388.89	388.89	388.89	388.89	388.89	4,666.67		
					AOI00150000458	5001503 - PERSONAS DE 30 A 39 AÑOS CON VALORACIÓN CLÍNICA DE FACTORES DE RIESGO.	030501 - TAMBOBAMBA	PERSONA EVALUADA	Muy Alta	2023	FISICO	36.00	36.00	36.00	36.00	36.00	36.00	36.00	36.00	36.00	36.00	36.00	36.00
											COSTEO S/	342.85	342.85	342.85	342.85	342.85	342.86	342.86	342.86	342.86	342.86	342.86	342.86
2024	FISICO	36.00	36.00	36.00						36.00	36.00	36.00	36.00	36.00	36.00	36.00	36.00	36.00	36.00	36.00	36.00		
	COSTEO S/	388.88	388.89	388.89						388.89	388.89	388.89	388.89	388.89	388.89	388.89	388.89	388.89	388.89	388.89	4,666.67		
2025	FISICO	36.00	36.00	36.00						36.00	36.00	36.00	36.00	36.00	36.00	36.00	36.00	36.00	36.00	36.00	36.00		
	COSTEO S/	388.88	388.89	388.89						388.89	388.89	388.89	388.89	388.89	388.89	388.89	388.89	388.89	388.89	388.89	4,666.67		
AOI00150000459	5001504 - PERSONAS DE 5 A 11 AÑOS CON VALORACIÓN CLÍNICA DE FACTORES DE RIESGO	030501 - TAMBOBAMBA	PERSONA EVALUADA	Muy Alta						2023	FISICO	33.00	33.00	33.00	33.00	33.00	33.00	33.00	33.00	33.00	33.00	33.00	33.00
											COSTEO S/	342.86	342.86	342.86	342.86	342.86	342.86	342.86	342.86	342.85	342.85	342.85	342.85
					2024	FISICO	33.00	33.00	33.00	33.00	33.00	33.00	33.00	33.00	33.00	33.00	33.00	33.00	33.00	33.00	33.00		
						COSTEO S/	388.88	388.89	388.89	388.89	388.89	388.89	388.89	388.89	388.89	388.89	388.89	388.89	388.89	388.89	4,666.67		
					2025	FISICO	33.00	33.00	33.00	33.00	33.00	33.00	33.00	33.00	33.00	33.00	33.00	33.00	33.00	33.00	33.00		
						COSTEO S/	388.88	388.89	388.89	388.89	388.89	388.89	388.89	388.89	388.89	388.89	388.89	388.89	388.89	388.89	4,666.67		

AOI00150000460	5001505 - PERSONAS MAYORES DE 60 AÑOS CON VALORACION CLINICA DE FACTORES DE RIESGO Y TAMIZAJE LABORATORIAL	030501 - TAMBOBAMBA	PERSONA EVALUADA	Muy Alta	2023	FISICO	32.00	32.00	32.00	32.00	32.00	32.00	32.00	32.00	32.00	32.00	32.00					
						COSTEO S/	342.85	342.85	342.85	342.85	342.85	342.85	342.86	342.86	342.86	342.86	342.86	342.86	342.86	4,114.27		
					2024	FISICO	32.00	32.00	32.00	32.00	32.00	32.00	32.00	32.00	32.00	32.00	32.00	32.00	32.00	32.00	32.00	
						COSTEO S/	388.88	388.89	388.89	388.89	388.89	388.89	388.89	388.89	388.89	388.89	388.89	388.89	388.89	388.89	388.89	4,666.67
					2025	FISICO	32.00	32.00	32.00	32.00	32.00	32.00	32.00	32.00	32.00	32.00	32.00	32.00	32.00	32.00	32.00	
		COSTEO S/	388.88	388.89	388.89	388.89	388.89	388.89	388.89	388.89	388.89	388.89	388.89	388.89	388.89	388.89	388.89	4,666.67				
AOI00150000469	5001601 - MANEJO DE EMERGENCIA O URGENCIA HIPERTENSIVA	030501 - TAMBOBAMBA	PERSONA ATENDIDA	Muy Alta	2023	FISICO	1.00	0.00	0.00	0.00	0.00	0.00	1.00	0.00	0.00	0.00	0.00	0.00	2.00			
						COSTEO S/	542.24	542.23	542.23	542.23	542.23	542.23	542.23	542.23	542.23	542.22	542.22	542.22	542.22	542.22	6,506.73	
					2024	FISICO	1.00	0.00	0.00	0.00	0.00	0.00	1.00	0.00	0.00	0.00	0.00	0.00	0.00	0.00	2.00	
						COSTEO S/	698.62	698.62	698.62	698.62	698.62	698.62	698.61	698.61	698.60	698.60	698.60	698.60	698.60	698.60	698.60	8,383.34
					2025	FISICO	1.00	0.00	0.00	0.00	0.00	0.00	1.00	0.00	0.00	0.00	0.00	0.00	0.00	0.00	0.00	2.00
		COSTEO S/	698.62	698.62	698.62	698.62	698.62	698.62	698.62	698.61	698.61	698.60	698.60	698.60	698.60	698.60	698.60	8,383.34				
AOI00150000470	5001602 - TRATAMIENTO Y CONTROL DE PERSONAS CON DISLIPIDEMIA	030501 - TAMBOBAMBA	PERSONA ATENDIDA	Muy Alta	2023	FISICO	5.00	5.00	5.00	5.00	5.00	5.00	5.00	5.00	5.00	5.00	5.00	5.00	60.00			
						COSTEO S/	542.24	542.23	542.23	542.23	542.23	542.23	542.23	542.23	542.23	542.22	542.22	542.22	542.22	542.22	6,506.73	
					2024	FISICO	5.00	5.00	5.00	5.00	5.00	5.00	5.00	5.00	5.00	5.00	5.00	5.00	5.00	5.00	60.00	
						COSTEO S/	698.62	698.62	698.62	698.62	698.62	698.62	698.61	698.61	698.60	698.60	698.60	698.60	698.60	698.60	698.60	8,383.34
					2025	FISICO	5.00	5.00	5.00	5.00	5.00	5.00	5.00	5.00	5.00	5.00	5.00	5.00	5.00	5.00	5.00	60.00
		COSTEO S/	698.62	698.62	698.62	698.62	698.62	698.62	698.62	698.61	698.61	698.60	698.60	698.60	698.60	698.60	698.60	8,383.34				
AOI00150000471	5001604 - PACIENTE HIPERTENSO DE NO ALTO RIESGO CONTROLADO	030501 - TAMBOBAMBA	PERSONA ATENDIDA	Muy Alta	2023	FISICO	6.00	6.00	6.00	6.00	6.00	6.00	6.00	6.00	6.00	6.00	6.00	6.00	30.00			
						COSTEO S/	542.23	542.22	542.22	542.22	542.23	542.23	542.23	542.23	542.23	542.23	542.23	542.23	542.23	542.23	6,506.73	
					2024	FISICO	6.00	6.00	6.00	6.00	6.00	6.00	6.00	6.00	6.00	6.00	6.00	6.00	6.00	6.00	30.00	
						COSTEO S/	698.60	698.60	698.60	698.60	698.61	698.61	698.62	698.62	698.62	698.62	698.62	698.62	698.62	698.62	698.62	8,383.34
					2025	FISICO	6.00	6.00	6.00	6.00	6.00	6.00	6.00	6.00	6.00	6.00	6.00	6.00	6.00	6.00	6.00	30.00
		COSTEO S/	698.60	698.60	698.60	698.60	698.61	698.61	698.62	698.62	698.62	698.62	698.62	698.62	698.62	698.62	698.62	8,383.34				
AOI00150000472	5001605 - PACIENTES CON ENFERMEDAD CARDIOMETABOLICA ORGANIZADOS QUE RECIBEN EDUCACION PARA EL CONTROL DE LA ENFERMEDAD	030501 - TAMBOBAMBA	PERSONA CAPACITADA	Muy Alta	2023	FISICO	7.00	7.00	7.00	7.00	7.00	7.00	7.00	7.00	7.00	7.00	7.00	7.00	30.00			
						COSTEO S/	542.24	542.23	542.23	542.23	542.23	542.23	542.23	542.23	542.22	542.22	542.22	542.22	542.22	542.22	6,506.73	
					2024	FISICO	7.00	7.00	7.00	7.00	7.00	7.00	7.00	7.00	7.00	7.00	7.00	7.00	7.00	7.00	30.00	
						COSTEO S/	698.60	698.60	698.60	698.60	698.61	698.61	698.62	698.62	698.62	698.62	698.62	698.62	698.62	698.62	698.62	8,383.34
					2025	FISICO	7.00	7.00	7.00	7.00	7.00	7.00	7.00	7.00	7.00	7.00	7.00	7.00	7.00	7.00	7.00	30.00
		COSTEO S/	698.60	698.60	698.60	698.60	698.61	698.61	698.62	698.62	698.62	698.62	698.62	698.62	698.62	698.62	698.62	8,383.34				
AOI00150000475	5001703 - PACIENTE DIABÉTICO NO COMPLICADO CONTROLADO	030501 - TAMBOBAMBA	PACIENTE ATENDIDO	Muy Alta	2023	FISICO	0.00	0.00	0.00	0.00	0.00	0.00	1.00	0.00	0.00	0.00	0.00	0.00	1.00			
						COSTEO S/	452.37	452.37	452.37	452.36	452.36	452.36	452.36	452.36	452.36	452.36	452.36	452.36	452.35	452.35	5,428.33	
					2024	FISICO	0.00	0.00	0.00	0.00	0.00	0.00	1.00	0.00	0.00	0.00	0.00	0.00	0.00	0.00	1.00	
						COSTEO S/	2,714.17	2,714.17	2,714.16	2,714.16	2,714.16	2,714.17	2,714.17	2,714.17	2,714.17	2,714.17	2,714.17	2,714.17	2,714.17	2,714.17	2,714.17	32,570.01
					2025	FISICO	0.00	0.00	0.00	0.00	0.00	0.00	1.00	0.00	0.00	0.00	0.00	0.00	0.00	0.00	1.00	

POI MultiAnual con Programación Física y Costeo

						COSTEO	2,714.17	2,714.17	2,714.16	2,714.16	2,714.16	2,714.17	2,714.17	2,714.17	2,714.17	2,714.17	2,714.17	32,570.01				
AOI00150000484	0068001 - ASESORIA NUTRICIONAL PARA EL CONTROL DE ENFERMEDADES DENTALES	030501 - TAMBOBAMBA	CASO TRATADO	Muy Alta	2023	FISICO	47.00	47.00	47.00	47.00	47.00	47.00	47.00	47.00	47.00	47.00	47.00	47.00				
						COSTEO S/	1,144.73	1,144.73	1,144.73	1,144.73	1,144.72	1,144.72	1,144.72	1,144.72	1,144.72	1,144.72	1,144.71	1,144.71	1,144.71	13,736.66		
					2024	FISICO	47.00	47.00	47.00	47.00	47.00	47.00	47.00	47.00	47.00	47.00	47.00	47.00	47.00	47.00	47.00	
						COSTEO S/	2,003.27	2,003.27	2,003.27	2,003.27	2,003.27	2,003.27	2,003.27	2,003.27	2,003.27	2,003.27	2,003.26	2,003.25	2,003.25	2,003.25	2,003.25	24,039.17
					2025	FISICO	47.00	47.00	47.00	47.00	47.00	47.00	47.00	47.00	47.00	47.00	47.00	47.00	47.00	47.00	47.00	47.00
						COSTEO S/	2,003.27	2,003.27	2,003.27	2,003.27	2,003.27	2,003.27	2,003.27	2,003.27	2,003.27	2,003.27	2,003.26	2,003.25	2,003.25	2,003.25	2,003.25	24,039.17
AOI00150000485	0068003 - INSTRUCCIÓN DE HIGIENE ORAL	030501 - TAMBOBAMBA	PERSONA ATENDIDA	Muy Alta	2023	FISICO	45.00	45.00	45.00	45.00	45.00	45.00	45.00	45.00	45.00	45.00	45.00	45.00	45.00			
						COSTEO S/	1,144.72	1,144.72	1,144.73	1,144.73	1,144.72	1,144.72	1,144.72	1,144.72	1,144.72	1,144.72	1,144.72	1,144.72	1,144.72	1,144.72	13,736.66	
					2024	FISICO	45.00	45.00	45.00	45.00	45.00	45.00	45.00	45.00	45.00	45.00	45.00	45.00	45.00	45.00	45.00	
						COSTEO S/	2,003.25	2,003.25	2,003.25	2,003.26	2,003.27	2,003.27	2,003.27	2,003.27	2,003.27	2,003.27	2,003.27	2,003.27	2,003.27	2,003.27	2,003.27	24,039.17
					2025	FISICO	45.00	45.00	45.00	45.00	45.00	45.00	45.00	45.00	45.00	45.00	45.00	45.00	45.00	45.00	45.00	45.00
						COSTEO S/	2,003.25	2,003.25	2,003.25	2,003.26	2,003.27	2,003.27	2,003.27	2,003.27	2,003.27	2,003.27	2,003.27	2,003.27	2,003.27	2,003.27	2,003.27	24,039.17
AOI00150000486	5000601 - APLICACION DE SELLANTES	030501 - TAMBOBAMBA	CASO TRATADO	Muy Alta	2023	FISICO	47.00	47.00	47.00	47.00	47.00	47.00	47.00	47.00	47.00	47.00	47.00	47.00	47.00			
						COSTEO S/	1,144.73	1,144.73	1,144.73	1,144.73	1,144.72	1,144.72	1,144.72	1,144.72	1,144.72	1,144.72	1,144.71	1,144.71	1,144.71	13,736.66		
					2024	FISICO	47.00	47.00	47.00	47.00	47.00	47.00	47.00	47.00	47.00	47.00	47.00	47.00	47.00	47.00	47.00	
						COSTEO S/	2,003.25	2,003.25	2,003.25	2,003.26	2,003.27	2,003.27	2,003.27	2,003.27	2,003.27	2,003.27	2,003.27	2,003.27	2,003.27	2,003.27	2,003.27	24,039.17
					2025	FISICO	47.00	47.00	47.00	47.00	47.00	47.00	47.00	47.00	47.00	47.00	47.00	47.00	47.00	47.00	47.00	47.00
						COSTEO S/	2,003.25	2,003.25	2,003.25	2,003.26	2,003.27	2,003.27	2,003.27	2,003.27	2,003.27	2,003.27	2,003.27	2,003.27	2,003.27	2,003.27	2,003.27	24,039.17
AOI00150000487	5000602 - APLICACION DE FLUOR BARNIZ	030501 - TAMBOBAMBA	CASO TRATADO	Muy Alta	2023	FISICO	43.00	43.00	43.00	43.00	43.00	43.00	43.00	43.00	43.00	43.00	43.00	43.00	43.00			
						COSTEO S/	1,144.73	1,144.73	1,144.73	1,144.73	1,144.72	1,144.72	1,144.72	1,144.72	1,144.72	1,144.72	1,144.71	1,144.71	1,144.71	13,736.66		
					2024	FISICO	43.00	43.00	43.00	43.00	43.00	43.00	43.00	43.00	43.00	43.00	43.00	43.00	43.00	43.00	43.00	
						COSTEO S/	2,003.25	2,003.25	2,003.25	2,003.26	2,003.27	2,003.27	2,003.27	2,003.27	2,003.27	2,003.27	2,003.27	2,003.27	2,003.27	2,003.27	2,003.27	24,039.17
					2025	FISICO	43.00	43.00	43.00	43.00	43.00	43.00	43.00	43.00	43.00	43.00	43.00	43.00	43.00	43.00	43.00	43.00
						COSTEO S/	2,003.25	2,003.25	2,003.25	2,003.26	2,003.27	2,003.27	2,003.27	2,003.27	2,003.27	2,003.27	2,003.27	2,003.27	2,003.27	2,003.27	2,003.27	24,039.17
AOI00150000496	0068101 - RASPaje DENTAL	030501 - TAMBOBAMBA	CASO TRATADO	Muy Alta	2023	FISICO	33.00	33.00	33.00	33.00	33.00	33.00	33.00	33.00	33.00	33.00	33.00	33.00	33.00			
						COSTEO S/	906.59	906.59	906.59	906.59	906.59	906.59	906.57	906.57	906.57	906.57	906.57	906.57	906.57	10,878.96		
					2024	FISICO	33.00	33.00	33.00	33.00	33.00	33.00	33.00	33.00	33.00	33.00	33.00	33.00	33.00	33.00	33.00	
						COSTEO S/	1,359.87	1,359.87	1,359.86	1,359.86	1,359.87	1,359.87	1,359.87	1,359.87	1,359.87	1,359.87	1,359.87	1,359.87	1,359.87	1,359.87	1,359.87	16,318.42
					2025	FISICO	33.00	33.00	33.00	33.00	33.00	33.00	33.00	33.00	33.00	33.00	33.00	33.00	33.00	33.00	33.00	33.00
						COSTEO S/	1,359.87	1,359.87	1,359.86	1,359.86	1,359.87	1,359.87	1,359.87	1,359.87	1,359.87	1,359.87	1,359.87	1,359.87	1,359.87	1,359.87	1,359.87	16,318.42
AOI00150000497	5000701 - DEBRIDACION DE LOS PROCESOS INFECCIOSOS BUCODENTALES	030501 - TAMBOBAMBA	CASO TRATADO	Muy Alta	2023	FISICO	35.00	35.00	35.00	35.00	35.00	35.00	35.00	35.00	35.00	35.00	35.00	35.00	35.00			
						COSTEO S/	906.59	906.59	906.59	906.59	906.59	906.59	906.57	906.57	906.57	906.57	906.57	906.57	906.57	10,878.96		
					2024	FISICO	35.00	35.00	35.00	35.00	35.00	35.00	35.00	35.00	35.00	35.00	35.00	35.00	35.00	35.00	35.00	

POI MultiAnual con Programación Física y Costeo

AOI	Código	Descripción	Centro de Costos	Categoría	Estado	Año	Programación Física	Costeo S/	Costeo S/	Costeo S/	Costeo S/	Costeo S/	Costeo S/	Costeo S/	Costeo S/	Costeo S/						
AOI00150000498	5000703 - EXODONCIA SIMPLE	030501 - TAMBOBAMBA	CASO TRATADO	Muy Alta	2025	COSTEO S/	1,359.86	1,359.86	1,359.86	1,359.86	1,359.87	1,359.87	1,359.87	1,359.87	1,359.87	1,359.88	1,359.88	16,318.42				
						FISICO	35.00	35.00	35.00	35.00	35.00	35.00	35.00	35.00	35.00	35.00	35.00	35.00	35.00	35.00	35.00	
						COSTEO S/	1,359.86	1,359.86	1,359.86	1,359.86	1,359.87	1,359.87	1,359.87	1,359.87	1,359.87	1,359.87	1,359.87	1,359.87	1,359.88	1,359.88	16,318.42	
						FISICO	25.00	25.00	25.00	25.00	25.00	25.00	25.00	25.00	25.00	25.00	25.00	25.00	25.00	25.00	25.00	25.00
						COSTEO S/	906.58	906.58	906.58	906.58	906.58	906.57	906.58	906.58	906.58	906.58	906.58	906.58	906.58	906.58	906.58	10,878.95
						FISICO	25.00	25.00	25.00	25.00	25.00	25.00	25.00	25.00	25.00	25.00	25.00	25.00	25.00	25.00	25.00	25.00
AOI00150000499	5000704 - RESTAURACIONES DENTALES CON IONOMERO DE VIDRIO	030501 - TAMBOBAMBA	CASO TRATADO	Muy Alta	2024	COSTEO S/	1,359.86	1,359.86	1,359.86	1,359.86	1,359.87	1,359.87	1,359.87	1,359.87	1,359.87	1,359.88	1,359.88	16,318.42				
						FISICO	25.00	25.00	25.00	25.00	25.00	25.00	25.00	25.00	25.00	25.00	25.00	25.00	25.00	25.00	25.00	
						COSTEO S/	1,359.86	1,359.86	1,359.86	1,359.86	1,359.87	1,359.87	1,359.87	1,359.87	1,359.87	1,359.87	1,359.87	1,359.87	1,359.88	1,359.88	16,318.42	
						FISICO	25.00	25.00	25.00	25.00	25.00	25.00	25.00	25.00	25.00	25.00	25.00	25.00	25.00	25.00	25.00	25.00
						COSTEO S/	1,359.86	1,359.86	1,359.86	1,359.86	1,359.87	1,359.87	1,359.87	1,359.87	1,359.87	1,359.87	1,359.87	1,359.87	1,359.88	1,359.88	16,318.42	
						FISICO	33.00	33.00	33.00	33.00	33.00	33.00	33.00	33.00	33.00	33.00	33.00	33.00	33.00	33.00	33.00	33.00
AOI00150000508	5000804 - REHABILITACION PROTESICA	030501 - TAMBOBAMBA	CASO TRATADO	Muy Alta	2023	COSTEO S/	345.49	345.49	345.49	345.49	345.49	345.49	345.50	345.50	345.50	345.50	345.50	345.50	4,145.94			
						FISICO	4.00	4.00	4.00	4.00	4.00	4.00	4.00	4.00	4.00	4.00	4.00	4.00	4.00	4.00	48.00	
						COSTEO S/	518.25	518.25	518.25	518.25	518.24	518.24	518.24	518.24	518.24	518.24	518.24	518.24	518.24	518.24	6,218.92	
						FISICO	4.00	4.00	4.00	4.00	4.00	4.00	4.00	4.00	4.00	4.00	4.00	4.00	4.00	4.00	4.00	48.00
						COSTEO S/	518.25	518.25	518.25	518.25	518.24	518.24	518.24	518.24	518.24	518.24	518.24	518.24	518.24	518.24	518.24	6,218.92
						FISICO	3.00	3.00	3.00	3.00	3.00	3.00	3.00	3.00	3.00	3.00	3.00	3.00	3.00	3.00	3.00	36.00
AOI00150000509	5000814 - TERAPIA PULPAR	030501 - TAMBOBAMBA	CASO TRATADO	Muy Alta	2024	COSTEO S/	518.24	518.24	518.24	518.24	518.24	518.24	518.24	518.24	518.24	518.25	518.25	518.25	6,218.92			
						FISICO	3.00	3.00	3.00	3.00	3.00	3.00	3.00	3.00	3.00	3.00	3.00	3.00	3.00	3.00	36.00	
						COSTEO S/	518.24	518.24	518.24	518.24	518.24	518.24	518.24	518.24	518.24	518.25	518.25	518.25	518.25	518.25	6,218.92	
						FISICO	3.00	3.00	3.00	3.00	3.00	3.00	3.00	3.00	3.00	3.00	3.00	3.00	3.00	3.00	3.00	36.00
						COSTEO S/	518.24	518.24	518.24	518.24	518.24	518.24	518.24	518.24	518.24	518.25	518.25	518.25	518.25	518.25	518.25	6,218.92
						FISICO	1.00	1.00	1.00	1.00	1.00	1.00	1.00	1.00	1.00	2.00	2.00	2.00	2.00	2.00	2.00	16.00
AOI00150000510	5000815 - TERAPIA ENDODONTICA	030501 - TAMBOBAMBA	CASO TRATADO	Muy Alta	2023	COSTEO S/	345.49	345.49	345.49	345.49	345.49	345.49	345.50	345.50	345.50	345.50	345.50	345.50	4,145.94			
						FISICO	1.00	1.00	1.00	1.00	1.00	1.00	1.00	1.00	2.00	2.00	2.00	2.00	2.00	2.00	16.00	
						COSTEO S/	518.24	518.24	518.24	518.24	518.24	518.24	518.24	518.24	518.24	518.25	518.25	518.25	518.25	518.25	6,218.92	
						FISICO	1.00	1.00	1.00	1.00	1.00	1.00	1.00	1.00	2.00	2.00	2.00	2.00	2.00	2.00	16.00	
						COSTEO S/	518.24	518.24	518.24	518.24	518.24	518.24	518.24	518.24	518.24	518.25	518.25	518.25	518.25	518.25	6,218.92	
						FISICO	3.00	3.00	3.00	3.00	3.00	3.00	3.00	3.00	3.00	2.00	2.00	2.00	2.00	2.00	2.00	32.00
AOI00150000511	5000817 - TRATAMIENTO QUIRURGICO BUCAL Y	030501 - TAMBOBAMBA	CASO TRATADO	Muy Alta	2023	COSTEO S/	345.50	345.50	345.50	345.50	345.50	345.50	345.49	345.49	345.49	345.49	345.49	4,145.94				
						FISICO	3.00	3.00	3.00	3.00	3.00	3.00	3.00	3.00	2.00	2.00	2.00	2.00	2.00	32.00		

POI MultiAnual con Programación Física y Costeo

MÁXILO FACIAL					COSTEO S/															
				2024	FISICO	3.00	3.00	3.00	3.00	3.00	3.00	3.00	3.00	3.00	2.00	2.00	2.00	2.00	32.00	
					COSTEO S/	518.24	518.24	518.24	518.24	518.24	518.24	518.24	518.24	518.24	518.25	518.25	518.25	518.25	6,218.92	
				2025	FISICO	3.00	3.00	3.00	3.00	3.00	3.00	3.00	3.00	3.00	2.00	2.00	2.00	2.00	32.00	
					COSTEO S/	518.24	518.24	518.24	518.24	518.24	518.24	518.24	518.24	518.24	518.25	518.25	518.25	518.25	6,218.92	
				2023	FISICO	5.00	5.00	5.00	5.00	5.00	5.00	5.00	5.00	5.00	5.00	5.00	5.00	5.00	60.00	
					COSTEO S/	589.19	589.19	589.19	589.19	589.19	589.19	589.19	589.19	589.19	589.20	589.20	589.20	589.20	7,070.33	
AOI00150000533	4399702 - TOMA DE MUESTRAS PARA DOSAJE DE METALES PESADOS, PERSONAS EXPUESTAS A FUENTES CONTAMINANTES	030501 - TAMBOBAMBA	MUESTRAS TOMADAS	Muy Alta	2024	FISICO	5.00	5.00	5.00	5.00	5.00	5.00	5.00	5.00	5.00	5.00	5.00	5.00	60.00	
					COSTEO S/	589.19	589.19	589.19	589.19	589.19	589.19	589.19	589.19	589.20	589.20	589.20	589.20	589.20	7,070.33	
				2025	FISICO	5.00	5.00	5.00	5.00	5.00	5.00	5.00	5.00	5.00	5.00	5.00	5.00	5.00	60.00	
					COSTEO S/	589.19	589.19	589.19	589.19	589.19	589.19	589.19	589.19	589.20	589.20	589.20	589.20	589.20	7,070.33	
				2023	FISICO	30.00	30.00	30.00	30.00	30.00	30.00	30.00	30.00	30.00	30.00	30.00	30.00	30.00	360.00	
					COSTEO S/	589.20	589.20	589.20	589.20	589.20	589.19	589.19	589.19	589.19	589.19	589.19	589.19	589.19	7,070.33	
AOI00150000534	4399701 - EVALUACION INTEGRAL EN EL PRIMER DE NIVEL DE ATENCION A PERSONAS EXPUESTAS A METALES PESADOS	030501 - TAMBOBAMBA	EVALUACION	Muy Alta	2024	FISICO	30.00	30.00	30.00	30.00	30.00	30.00	30.00	30.00	30.00	30.00	30.00	30.00	360.00	
					COSTEO S/	589.20	589.20	589.20	589.20	589.20	589.19	589.19	589.19	589.19	589.19	589.19	589.19	589.19	7,070.33	
				2025	FISICO	30.00	30.00	30.00	30.00	30.00	30.00	30.00	30.00	30.00	30.00	30.00	30.00	30.00	360.00	
					COSTEO S/	589.20	589.20	589.20	589.20	589.20	589.19	589.19	589.19	589.19	589.19	589.19	589.19	589.19	7,070.33	
				2023	FISICO	2.00	2.00	2.00	2.00	2.00	2.00	1.00	1.00	1.00	1.00	1.00	1.00	1.00	18.00	
					COSTEO S/	6,796.29	6,796.28	6,796.28	6,796.28	6,796.28	6,796.28	6,796.28	6,796.28	6,796.28	6,796.27	6,796.27	6,796.27	6,796.27	81,555.33	
AOI00150000537	5000502 - ATENCION INTEGRAL PARA LA PREVENCION DEL EMBARAZO ADOLESCENTE	030501 - TAMBOBAMBA	ADOLESCENTE	Muy Alta	2024	FISICO	2.00	2.00	2.00	2.00	2.00	1.00	1.00	1.00	1.00	1.00	1.00	1.00	18.00	
					COSTEO S/	6,805.56	6,805.56	6,805.56	6,805.56	6,805.56	6,805.56	6,805.56	6,805.56	6,805.56	6,805.55	6,805.55	6,805.54	6,805.54	81,666.66	
				2025	FISICO	2.00	2.00	2.00	2.00	2.00	2.00	1.00	1.00	1.00	1.00	1.00	1.00	1.00	18.00	
					COSTEO S/	6,805.56	6,805.56	6,805.56	6,805.56	6,805.56	6,805.56	6,805.56	6,805.56	6,805.56	6,805.55	6,805.55	6,805.54	6,805.54	81,666.66	
				2023	FISICO	2.00	0.00	2.00	0.00	2.00	0.00	2.00	0.00	2.00	0.00	2.00	0.00	2.00	0.00	12.00
					COSTEO S/	3,505.57	3,505.57	3,505.57	3,505.56	3,505.55	3,505.55	3,505.55	3,505.55	3,505.55	3,505.55	3,505.55	3,505.55	3,505.55	3,505.55	42,066.67
AOI00150000538	0087901 - ADOLESCENTE CON SUPLEMENTO DE HIERRO Y ACIDO FOLICO	030501 - TAMBOBAMBA	PERSONA	Muy Alta	2024	FISICO	2.00	0.00	2.00	0.00	2.00	0.00	2.00	0.00	2.00	0.00	2.00	0.00	12.00	
					COSTEO S/	3,505.57	3,505.57	3,505.57	3,505.56	3,505.55	3,505.55	3,505.55	3,505.55	3,505.55	3,505.55	3,505.55	3,505.55	3,505.55	42,066.67	
				2025	FISICO	2.00	0.00	2.00	0.00	2.00	0.00	2.00	0.00	2.00	0.00	2.00	0.00	2.00	12.00	
					COSTEO S/	3,505.57	3,505.57	3,505.57	3,505.56	3,505.55	3,505.55	3,505.55	3,505.55	3,505.55	3,505.55	3,505.55	3,505.55	3,505.55	42,066.67	
				2023	FISICO	11.00	11.00	11.00	11.00	11.00	11.00	11.00	11.00	11.00	11.00	11.00	11.00	11.00	132.00	
					COSTEO S/	1,292.49	1,292.49	1,292.49	1,292.49	1,292.50	1,292.50	1,292.50	1,292.50	1,292.50	1,292.50	1,292.50	1,292.50	1,292.50	15,509.96	
AOI00150000554	3317201 - ATENCION A LA GESTANTE	030501 - TAMBOBAMBA	GESTANTE CONTROLADA	Muy Alta	2024	FISICO	11.00	11.00	11.00	11.00	11.00	11.00	11.00	11.00	11.00	11.00	11.00	11.00	132.00	
					COSTEO S/	1,292.49	1,292.49	1,292.49	1,292.49	1,292.50	1,292.50	1,292.50	1,292.50	1,292.50	1,292.50	1,292.50	1,292.50	1,292.49	15,509.95	
				2025	FISICO	11.00	11.00	11.00	11.00	11.00	11.00	11.00	11.00	11.00	11.00	11.00	11.00	11.00	132.00	
					COSTEO S/	1,292.49	1,292.49	1,292.49	1,292.49	1,292.50	1,292.50	1,292.50	1,292.50	1,292.50	1,292.50	1,292.50	1,292.49	1,292.49	15,509.95	

POI MultiAnual con Programación Física y Costeo

AOI00150000555	3317202 - VACUNA ANTITETANICA A LA GESTANTE	030501 - TAMBOBAMBA	GESTANTE PROTEGIDA	Muy Alta	2023	FISICO	10.00	10.00	10.00	10.00	10.00	10.00	10.00	10.00	10.00	10.00	120.00				
						COSTEO S/	1,292.49	1,292.49	1,292.49	1,292.49	1,292.50	1,292.50	1,292.50	1,292.50	1,292.50	1,292.50	1,292.50	1,292.50	1,292.50	15,509.96	
					2024	FISICO	10.00	10.00	10.00	10.00	10.00	10.00	10.00	10.00	10.00	10.00	10.00	10.00	10.00	10.00	120.00
						COSTEO S/	1,292.48	1,292.49	1,292.49	1,292.49	1,292.50	1,292.50	1,292.50	1,292.50	1,292.50	1,292.50	1,292.50	1,292.50	1,292.50	1,292.50	15,509.95
					2025	FISICO	10.00	10.00	10.00	10.00	10.00	10.00	10.00	10.00	10.00	10.00	10.00	10.00	10.00	10.00	120.00
	COSTEO S/	1,292.48	1,292.49	1,292.49	1,292.49	1,292.50	1,292.50	1,292.50	1,292.50	1,292.50	1,292.50	1,292.50	1,292.50	1,292.50	1,292.50	15,509.95					
AOI00150000556	3317203 - VISITA DOMICILIARIA	030501 - TAMBOBAMBA	GESTANTE CONTROLADA	Muy Alta	2023	FISICO	8.00	8.00	8.00	8.00	8.00	8.00	8.00	8.00	8.00	8.00	8.00	96.00			
						COSTEO S/	1,292.49	1,292.49	1,292.49	1,292.49	1,292.50	1,292.50	1,292.50	1,292.50	1,292.50	1,292.50	1,292.50	1,292.50	1,292.50	15,509.96	
					2024	FISICO	8.00	8.00	8.00	8.00	8.00	8.00	8.00	8.00	8.00	8.00	8.00	8.00	8.00	8.00	96.00
						COSTEO S/	1,292.48	1,292.49	1,292.49	1,292.49	1,292.50	1,292.50	1,292.50	1,292.50	1,292.50	1,292.50	1,292.50	1,292.50	1,292.50	1,292.50	15,509.95
					2025	FISICO	8.00	8.00	8.00	8.00	8.00	8.00	8.00	8.00	8.00	8.00	8.00	8.00	8.00	8.00	96.00
	COSTEO S/	1,292.48	1,292.49	1,292.49	1,292.49	1,292.50	1,292.50	1,292.50	1,292.50	1,292.50	1,292.50	1,292.50	1,292.50	1,292.50	1,292.50	15,509.95					
AOI00150000557	3317204 - EXAMENES DE LABORATORIO COMPLETO	030501 - TAMBOBAMBA	GESTANTE ATENDIDA	Muy Alta	2023	FISICO	1.00	0.00	0.00	1.00	0.00	0.00	1.00	0.00	0.00	1.00	0.00	4.00			
						COSTEO S/	1,292.49	1,292.49	1,292.49	1,292.49	1,292.50	1,292.50	1,292.50	1,292.50	1,292.50	1,292.50	1,292.50	1,292.50	1,292.50	15,509.96	
					2024	FISICO	1.00	0.00	0.00	1.00	0.00	0.00	1.00	0.00	0.00	1.00	0.00	0.00	0.00	4.00	
						COSTEO S/	1,292.48	1,292.49	1,292.49	1,292.49	1,292.50	1,292.50	1,292.50	1,292.50	1,292.50	1,292.50	1,292.50	1,292.50	1,292.50	1,292.50	15,509.95
					2025	FISICO	1.00	0.00	0.00	1.00	0.00	0.00	1.00	0.00	0.00	1.00	0.00	0.00	0.00	4.00	
	COSTEO S/	1,292.48	1,292.49	1,292.49	1,292.49	1,292.50	1,292.50	1,292.50	1,292.50	1,292.50	1,292.50	1,292.50	1,292.50	1,292.50	1,292.50	15,509.95					
AOI00150000558	3317210 - GESTANTE CON SUPLEMENTO DE HIERRO Y ÁCIDO FÓLICO	030501 - TAMBOBAMBA	GESTANTE SUPLEMENTADA	Muy Alta	2023	FISICO	10.00	10.00	10.00	10.00	10.00	10.00	10.00	10.00	10.00	10.00	10.00	120.00			
						COSTEO S/	1,292.49	1,292.49	1,292.49	1,292.49	1,292.50	1,292.50	1,292.50	1,292.50	1,292.50	1,292.50	1,292.50	1,292.50	1,292.50	15,509.96	
					2024	FISICO	10.00	10.00	10.00	10.00	10.00	10.00	10.00	10.00	10.00	10.00	10.00	10.00	10.00	120.00	
						COSTEO S/	1,292.48	1,292.49	1,292.49	1,292.49	1,292.50	1,292.50	1,292.50	1,292.50	1,292.50	1,292.50	1,292.50	1,292.50	1,292.50	15,509.95	
					2025	FISICO	10.00	10.00	10.00	10.00	10.00	10.00	10.00	10.00	10.00	10.00	10.00	10.00	10.00	120.00	
	COSTEO S/	1,292.48	1,292.49	1,292.49	1,292.49	1,292.50	1,292.50	1,292.50	1,292.50	1,292.50	1,292.50	1,292.50	1,292.50	1,292.50	15,509.95						
AOI00150000588	3329105 - DISPOSITIVOS INTRAUTERINOS (METODO DIU)	030501 - TAMBOBAMBA	PAREJA PROTEGIDA	Muy Alta	2023	FISICO	1.00	1.00	1.00	1.00	1.00	1.00	1.00	1.00	1.00	1.00	1.00	12.00			
						COSTEO S/	627.92	627.92	627.91	627.92	627.92	627.92	627.92	627.92	627.92	627.92	627.92	627.92	627.92	7,535.03	
					2024	FISICO	1.00	1.00	1.00	1.00	1.00	1.00	1.00	1.00	1.00	1.00	1.00	1.00	1.00	12.00	
						COSTEO S/	1,013.14	1,013.14	1,013.14	1,013.14	1,013.14	1,013.14	1,013.14	1,013.13	1,013.13	1,013.13	1,013.13	1,013.13	1,013.12	12,157.62	
					2025	FISICO	1.00	1.00	1.00	1.00	1.00	1.00	1.00	1.00	1.00	1.00	1.00	1.00	1.00	12.00	
	COSTEO S/	1,013.14	1,013.14	1,013.14	1,013.14	1,013.14	1,013.14	1,013.14	1,013.13	1,013.13	1,013.13	1,013.13	1,013.13	1,013.12	12,157.62						
AOI00150000589	3329106 - ANTICONCEPTIVO HORMONAL INYECTABLE	030501 - TAMBOBAMBA	PAREJA PROTEGIDA	Muy Alta	2023	FISICO	42.00	42.00	42.00	42.00	42.00	42.00	42.00	42.00	42.00	43.00	43.00	43.00	507.00		
						COSTEO S/	627.92	627.92	627.91	627.92	627.92	627.92	627.92	627.92	627.92	627.92	627.92	627.92	627.92	7,535.03	
					2024	FISICO	42.00	42.00	42.00	42.00	42.00	42.00	42.00	42.00	42.00	42.00	43.00	43.00	43.00	507.00	
						COSTEO S/	1,013.12	1,013.13	1,013.13	1,013.13	1,013.13	1,013.14	1,013.14	1,013.14	1,013.14	1,013.14	1,013.14	1,013.14	1,013.14	12,157.62	
					2025	FISICO	42.00	42.00	42.00	42.00	42.00	42.00	42.00	42.00	42.00	42.00	43.00	43.00	43.00	507.00	

POI MultiAnual con Programación Física y Costeo

						COSTEO S/	1,013.12	1,013.13	1,013.13	1,013.13	1,013.13	1,013.14	1,013.14	1,013.14	1,013.14	1,013.14	1,013.14	12,157.62			
AOI00150000590	3329107 - METODOS DE BARRERA	030501 - TAMBOBAMBA	PAREJA PROTEGIDA	Muy Alta	2023	FISICO	10.00	10.00	10.00	10.00	10.00	10.00	10.00	10.00	10.00	10.00	9.00	119.00			
						COSTEO S/	627.92	627.92	627.91	627.92	627.92	627.92	627.92	627.92	627.92	627.92	627.92	627.92	627.92	627.92	7,535.03
					2024	FISICO	10.00	10.00	10.00	10.00	10.00	10.00	10.00	10.00	10.00	10.00	10.00	10.00	10.00	9.00	119.00
						COSTEO S/	1,013.13	1,013.13	1,013.13	1,013.13	1,013.13	1,013.14	1,013.14	1,013.14	1,013.14	1,013.14	1,013.14	1,013.14	1,013.14	1,013.13	12,157.62
					2025	FISICO	10.00	10.00	10.00	10.00	10.00	10.00	10.00	10.00	10.00	10.00	10.00	10.00	10.00	9.00	119.00
			COSTEO S/	1,013.13	1,013.13	1,013.13	1,013.13	1,013.13	1,013.13	1,013.14	1,013.14	1,013.14	1,013.14	1,013.14	1,013.14	1,013.13	12,157.62				
AOI00150000591	3329108 - ANTICONCEPTIVO HORMONAL ORAL	030501 - TAMBOBAMBA	PAREJA PROTEGIDA	Muy Alta	2023	FISICO	7.00	7.00	7.00	7.00	7.00	7.00	8.00	8.00	8.00	8.00	8.00	8.00	90.00		
						COSTEO S/	627.92	627.92	627.91	627.92	627.92	627.92	627.92	627.92	627.92	627.92	627.92	627.92	627.92	627.92	7,535.03
					2024	FISICO	7.00	7.00	7.00	7.00	7.00	7.00	8.00	8.00	8.00	8.00	8.00	8.00	8.00	8.00	90.00
						COSTEO S/	1,013.12	1,013.13	1,013.13	1,013.13	1,013.13	1,013.14	1,013.14	1,013.14	1,013.14	1,013.14	1,013.14	1,013.14	1,013.14	1,013.14	12,157.62
					2025	FISICO	7.00	7.00	7.00	7.00	7.00	7.00	8.00	8.00	8.00	8.00	8.00	8.00	8.00	8.00	90.00
			COSTEO S/	1,013.12	1,013.13	1,013.13	1,013.13	1,013.13	1,013.14	1,013.14	1,013.14	1,013.14	1,013.14	1,013.14	1,013.14	1,013.14	12,157.62				
AOI00150000592	3329109 - ANTICONCEPCION ORAL DE EMERGENCIA (AOE)	030501 - TAMBOBAMBA	PAREJA PROTEGIDA	Muy Alta	2023	FISICO	4.00	4.00	4.00	4.00	4.00	4.00	5.00	5.00	5.00	5.00	5.00	5.00	54.00		
						COSTEO S/	627.92	627.92	627.91	627.92	627.92	627.92	627.92	627.92	627.92	627.92	627.92	627.92	627.92	627.92	7,535.03
					2024	FISICO	4.00	4.00	4.00	4.00	4.00	4.00	5.00	5.00	5.00	5.00	5.00	5.00	5.00	5.00	54.00
						COSTEO S/	1,013.13	1,013.13	1,013.13	1,013.13	1,013.13	1,013.14	1,013.14	1,013.14	1,013.14	1,013.14	1,013.14	1,013.14	1,013.14	1,013.14	12,157.63
					2025	FISICO	4.00	4.00	4.00	4.00	4.00	4.00	5.00	5.00	5.00	5.00	5.00	5.00	5.00	5.00	54.00
			COSTEO S/	1,013.13	1,013.13	1,013.13	1,013.13	1,013.13	1,013.14	1,013.14	1,013.14	1,013.14	1,013.14	1,013.14	1,013.14	1,013.14	12,157.63				
AOI00150000593	3329110 - METODOS DE ABSTINENCIA PERIODICA	030501 - TAMBOBAMBA	PAREJA PROTEGIDA	Muy Alta	2023	FISICO	1.00	1.00	1.00	1.00	1.00	1.00	1.00	1.00	1.00	2.00	2.00	2.00	15.00		
						COSTEO S/	627.92	627.92	627.91	627.92	627.92	627.92	627.92	627.92	627.92	627.92	627.92	627.92	627.92	627.92	7,535.03
					2024	FISICO	1.00	1.00	1.00	1.00	1.00	1.00	1.00	1.00	1.00	2.00	2.00	2.00	2.00	15.00	
						COSTEO S/	1,013.13	1,013.13	1,013.13	1,013.13	1,013.13	1,013.14	1,013.14	1,013.14	1,013.14	1,013.14	1,013.14	1,013.14	1,013.14	1,013.14	12,157.63
					2025	FISICO	1.00	1.00	1.00	1.00	1.00	1.00	1.00	1.00	1.00	2.00	2.00	2.00	2.00	15.00	
			COSTEO S/	1,013.13	1,013.13	1,013.13	1,013.13	1,013.13	1,013.14	1,013.14	1,013.14	1,013.14	1,013.14	1,013.14	1,013.14	12,157.63					
AOI00150000594	3329111 - METODO DE LACTANCIA MATERNA EXCLUSIVA(MELA)	030501 - TAMBOBAMBA	PAREJA PROTEGIDA	Muy Alta	2023	FISICO	2.00	0.00	0.00	2.00	0.00	0.00	2.00	0.00	0.00	3.00	0.00	0.00	9.00		
						COSTEO S/	627.92	627.92	627.91	627.92	627.92	627.92	627.92	627.92	627.92	627.92	627.92	627.92	627.92	627.92	7,535.03
					2024	FISICO	2.00	0.00	0.00	2.00	0.00	0.00	2.00	0.00	0.00	3.00	0.00	0.00	0.00	9.00	
						COSTEO S/	1,013.13	1,013.13	1,013.13	1,013.13	1,013.13	1,013.13	1,013.14	1,013.14	1,013.14	1,013.14	1,013.14	1,013.14	1,013.14	1,013.14	12,157.62
					2025	FISICO	2.00	0.00	0.00	2.00	0.00	0.00	2.00	0.00	0.00	3.00	0.00	0.00	0.00	9.00	
			COSTEO S/	1,013.13	1,013.13	1,013.13	1,013.13	1,013.13	1,013.13	1,013.14	1,013.14	1,013.14	1,013.14	1,013.14	1,013.14	1,013.14	12,157.62				
AOI00150000595	3329113 - ANTICONCEPTIVO HORMONAL MENSUAL INYECTABLE	030501 - TAMBOBAMBA	PAREJA PROTEGIDA	Muy Alta	2023	FISICO	8.00	8.00	8.00	8.00	8.00	8.00	8.00	8.00	8.00	8.00	9.00	97.00			
						COSTEO S/	627.92	627.92	627.91	627.92	627.92	627.92	627.92	627.92	627.92	627.92	627.92	627.92	627.92	7,535.03	
					2024	FISICO	8.00	8.00	8.00	8.00	8.00	8.00	8.00	8.00	8.00	8.00	8.00	8.00	9.00	97.00	

POI MultiAnual con Programación Física y Costeo

INSATISFECHA DE PLANIFICACION FAMILIAR					COSTEO S/																				
				2024	FISICO	11.00	11.00	11.00	11.00	11.00	11.00	11.00	11.00	10.00	10.00	10.00	10.00	10.00	127.00						
					COSTEO S/	3,622.84	3,622.84	3,622.84	3,622.85	3,622.85	3,622.85	3,622.86	3,622.86	3,622.86	3,622.86	3,622.86	3,622.86	3,622.86	3,622.86	3,622.86	43,474.23				
				2025	FISICO	11.00	11.00	11.00	11.00	11.00	11.00	11.00	11.00	10.00	10.00	10.00	10.00	10.00	127.00						
					COSTEO S/	3,622.84	3,622.84	3,622.84	3,622.85	3,622.85	3,622.85	3,622.86	3,622.86	3,622.86	3,622.86	3,622.86	3,622.86	3,622.86	3,622.86	43,474.23					
AOI00150000608	3329203 - ATENCION PREGESTACIONAL	030501 - TAMBOBAMBA	PERSONA ATENDIDA	Muy Alta	2023	FISICO	2.00	2.00	2.00	2.00	2.00	2.00	2.00	2.00	2.00	2.00	3.00	3.00	26.00						
						COSTEO S/	3,622.84	3,622.84	3,622.84	3,622.85	3,622.85	3,622.85	3,622.86	3,622.86	3,622.86	3,622.86	3,622.86	3,622.86	3,622.86	3,622.86	43,474.23				
					2024	FISICO	2.00	2.00	2.00	2.00	2.00	2.00	2.00	2.00	2.00	2.00	2.00	3.00	3.00	26.00					
						COSTEO S/	3,622.84	3,622.84	3,622.84	3,622.85	3,622.85	3,622.85	3,622.86	3,622.86	3,622.86	3,622.86	3,622.86	3,622.86	3,622.86	3,622.86	43,474.23				
					2025	FISICO	2.00	2.00	2.00	2.00	2.00	2.00	2.00	2.00	2.00	2.00	2.00	3.00	3.00	26.00					
						COSTEO S/	3,622.84	3,622.84	3,622.84	3,622.85	3,622.85	3,622.85	3,622.86	3,622.86	3,622.86	3,622.86	3,622.86	3,622.86	3,622.86	43,474.23					
					AOI00150000624	3329406 - HEMORRAGIAS DE LA 1ER MITAD DEL EMBARAZO SIN LAPAROTOMIA	030501 - TAMBOBAMBA	CASO TRATADO	Muy Alta	2023	FISICO	3.00	3.00	3.00	3.00	3.00	3.00	3.00	3.00	3.00	3.00	2.00	2.00	34.00	
											COSTEO S/	774.76	774.77	774.77	774.77	774.77	774.77	774.77	774.77	774.77	774.78	774.78	774.78	774.78	9,297.26
2024	FISICO	3.00	3.00	3.00						3.00	3.00	3.00	3.00	3.00	3.00	3.00	3.00	2.00	2.00	34.00					
	COSTEO S/	888.90	888.90	888.90						888.90	888.89	888.89	888.89	888.88	888.88	888.88	888.88	888.88	888.88	10,666.67					
2025	FISICO	3.00	3.00	3.00						3.00	3.00	3.00	3.00	3.00	3.00	3.00	3.00	2.00	2.00	34.00					
	COSTEO S/	888.90	888.90	888.90						888.90	888.89	888.89	888.89	888.88	888.88	888.88	888.88	888.88	888.88	10,666.67					
AOI00150000625	3329408 - HIPEREMESIS GRAVIDICA	030501 - TAMBOBAMBA	CASO TRATADO	Muy Alta						2023	FISICO	1.00	0.00	0.00	1.00	0.00	0.00	1.00	0.00	0.00	2.00	0.00	0.00	5.00	
											COSTEO S/	774.76	774.77	774.77	774.77	774.77	774.77	774.77	774.77	774.77	774.78	774.78	774.78	774.78	9,297.26
					2024	FISICO	1.00	0.00	0.00	1.00	0.00	0.00	1.00	0.00	0.00	2.00	0.00	0.00	5.00						
						COSTEO S/	888.90	888.90	888.90	888.90	888.89	888.89	888.89	888.88	888.88	888.88	888.88	888.88	888.88	10,666.67					
					2025	FISICO	1.00	0.00	0.00	1.00	0.00	0.00	1.00	0.00	0.00	2.00	0.00	0.00	5.00						
						COSTEO S/	888.90	888.90	888.90	888.90	888.89	888.89	888.89	888.88	888.88	888.88	888.88	888.88	888.88	10,666.67					
					AOI00150000626	3329409 - INFECCION DEL TRACTO URINARIO EN EL EMBARAZO	030501 - TAMBOBAMBA	CASO TRATADO	Muy Alta	2023	FISICO	17.00	17.00	17.00	17.00	17.00	17.00	17.00	17.00	18.00	18.00	18.00	18.00	18.00	209.00
											COSTEO S/	774.76	774.77	774.77	774.77	774.77	774.77	774.77	774.77	774.77	774.78	774.78	774.78	774.78	9,297.26
2024	FISICO	17.00	17.00	17.00						17.00	17.00	17.00	17.00	17.00	18.00	18.00	18.00	18.00	18.00	209.00					
	COSTEO S/	888.88	888.88	888.88						888.88	888.88	888.88	888.89	888.89	888.89	888.90	888.90	888.90	888.90	10,666.67					
2025	FISICO	17.00	17.00	17.00						17.00	17.00	17.00	17.00	17.00	18.00	18.00	18.00	18.00	18.00	209.00					
	COSTEO S/	888.88	888.88	888.88						888.88	888.88	888.88	888.89	888.89	888.89	888.90	888.90	888.90	888.90	10,666.67					
AOI00150000627	3329413 - RUPTURA PREMATURA DE MEMBRANAS Y OTRARELACIONADAS	030501 - TAMBOBAMBA	CASO TRATADO	Muy Alta						2023	FISICO	1.00	0.00	0.00	1.00	0.00	0.00	1.00	0.00	0.00	1.00	0.00	0.00	4.00	
											COSTEO S/	774.76	774.77	774.77	774.77	774.77	774.77	774.77	774.77	774.77	774.78	774.78	774.78	774.78	9,297.26
					2024	FISICO	1.00	0.00	0.00	1.00	0.00	0.00	1.00	0.00	0.00	1.00	0.00	0.00	4.00						
						COSTEO S/	888.90	888.90	888.90	888.90	888.89	888.89	888.89	888.88	888.88	888.88	888.88	888.88	888.88	10,666.67					
					2025	FISICO	1.00	0.00	0.00	1.00	0.00	0.00	1.00	0.00	0.00	1.00	0.00	0.00	4.00						
						COSTEO S/	888.90	888.90	888.90	888.90	888.89	888.89	888.89	888.88	888.88	888.88	888.88	888.88	888.88	10,666.67					

POI MultiAnual con Programación Física y Costeo

AOI00150000628	3329418 - GESTANTE CON ANEMIA	030501 - TAMBOBAMBA	CASO TRATADO	Muy Alta	2023	FISICO	4.00	4.00	4.00	5.00	5.00	5.00	5.00	5.00	5.00	5.00	57.00		
						COSTEO S/	774.76	774.77	774.77	774.77	774.77	774.77	774.77	774.77	774.77	774.78	774.78	774.78	9,297.26
					2024	FISICO	4.00	4.00	4.00	5.00	5.00	5.00	5.00	5.00	5.00	5.00	5.00	5.00	57.00
						COSTEO S/	888.88	888.88	888.88	888.88	888.88	888.89	888.89	888.89	888.90	888.90	888.90	888.90	10,666.67
					2025	FISICO	4.00	4.00	4.00	5.00	5.00	5.00	5.00	5.00	5.00	5.00	5.00	5.00	57.00
						COSTEO S/	888.88	888.88	888.88	888.88	888.88	888.89	888.89	888.89	888.90	888.90	888.90	888.90	10,666.67
AOI00150000634	3329501 - ATENCION DEL PARTO NORMAL	030501 - TAMBOBAMBA	PARTO NORMAL	Muy Alta	2023	FISICO	16.00	16.00	16.00	16.00	16.00	16.00	16.00	16.00	16.00	16.00	16.00	192.00	
						COSTEO S/	14,968.57	14,968.57	14,968.58	14,968.58	14,968.58	14,968.58	14,968.58	14,968.59	14,968.59	14,968.59	14,968.59	14,968.59	179,623.00
					2024	FISICO	16.00	16.00	16.00	16.00	16.00	16.00	16.00	16.00	16.00	16.00	16.00	16.00	192.00
						COSTEO S/	14,968.57	14,968.57	14,968.57	14,968.58	14,968.58	14,968.58	14,968.59	14,968.59	14,968.59	14,968.59	14,968.59	14,968.59	179,622.99
					2025	FISICO	16.00	16.00	16.00	16.00	16.00	16.00	16.00	16.00	16.00	16.00	16.00	16.00	192.00
						COSTEO S/	14,968.57	14,968.57	14,968.57	14,968.58	14,968.58	14,968.58	14,968.59	14,968.59	14,968.59	14,968.59	14,968.59	14,968.59	179,622.99
AOI00150000635	3329602 - HEMORRAGIAS INTRAPARTO Y POSTPARTO	030501 - TAMBOBAMBA	PARTO COMPLICADO	Muy Alta	2023	FISICO	1.00	0.00	0.00	0.00	1.00	0.00	0.00	0.00	1.00	0.00	0.00	3.00	
						COSTEO S/	3,617.62	3,617.64	3,617.64	3,617.64	3,617.64	3,617.64	3,617.64	3,617.64	3,617.64	3,617.64	3,617.64	43,411.66	
					2024	FISICO	1.00	0.00	0.00	0.00	1.00	0.00	0.00	0.00	1.00	0.00	0.00	0.00	3.00
						COSTEO S/	5,426.44	5,426.46	5,426.46	5,426.46	5,426.46	5,426.46	5,426.46	5,426.46	5,426.46	5,426.46	5,426.46	5,426.46	65,117.50
					2025	FISICO	1.00	0.00	0.00	0.00	1.00	0.00	0.00	0.00	1.00	0.00	0.00	0.00	3.00
						COSTEO S/	5,426.44	5,426.46	5,426.46	5,426.46	5,426.46	5,426.46	5,426.46	5,426.46	5,426.46	5,426.46	5,426.46	5,426.46	65,117.50
AOI00150000642	3329801 - ATENCION DEL PUERPERIO	030501 - TAMBOBAMBA	ATENCION PUERPERAL	Muy Alta	2023	FISICO	21.00	21.00	21.00	21.00	21.00	21.00	21.00	21.00	22.00	22.00	22.00	256.00	
						COSTEO S/	11,599.40	11,599.40	11,599.40	11,599.39	11,599.39	11,599.39	11,599.39	11,599.39	11,599.38	11,599.38	11,599.38	11,599.38	139,192.67
					2024	FISICO	21.00	21.00	21.00	21.00	21.00	21.00	21.00	21.00	22.00	22.00	22.00	22.00	256.00
						COSTEO S/	11,599.40	11,599.40	11,599.40	11,599.39	11,599.39	11,599.39	11,599.39	11,599.39	11,599.38	11,599.38	11,599.38	11,599.38	139,192.67
					2025	FISICO	21.00	21.00	21.00	21.00	21.00	21.00	21.00	21.00	22.00	22.00	22.00	22.00	256.00
						COSTEO S/	11,599.40	11,599.40	11,599.40	11,599.39	11,599.39	11,599.39	11,599.39	11,599.39	11,599.38	11,599.38	11,599.38	11,599.38	139,192.67
AOI00150000648	3330401 - REFERENCIA DE FONP / FUNCIONES OBSTETRICAS NEONATALES PRIMARIAS	030501 - TAMBOBAMBA	GESTANTE Y/O NEONATO REFERIDO	Muy Alta	2023	FISICO	12.00	12.00	12.00	12.00	12.00	12.00	12.00	12.00	13.00	13.00	13.00	147.00	
						COSTEO S/	2,378.59	2,378.59	2,378.59	2,378.59	2,378.59	2,378.60	2,378.61	2,378.61	2,378.61	2,378.61	2,378.61	2,378.61	28,543.21
					2024	FISICO	12.00	12.00	12.00	12.00	12.00	12.00	12.00	12.00	12.00	13.00	13.00	13.00	147.00
						COSTEO S/	3,058.21	3,058.21	3,058.21	3,058.20	3,058.20	3,058.20	3,058.20	3,058.20	3,058.20	3,058.20	3,058.20	3,058.20	36,698.43
					2025	FISICO	12.00	12.00	12.00	12.00	12.00	12.00	12.00	12.00	12.00	13.00	13.00	13.00	147.00
						COSTEO S/	3,058.21	3,058.21	3,058.21	3,058.20	3,058.20	3,058.20	3,058.20	3,058.20	3,058.20	3,058.20	3,058.20	3,058.20	36,698.43
AOI00150000649	3330402 - REFERENCIA DE FONB / FUNCIONES OBSTETRICAS NEONATALES BASICAS	030501 - TAMBOBAMBA	GESTANTE Y/O NEONATO REFERIDO	Muy Alta	2023	FISICO	10.00	10.00	11.00	11.00	11.00	11.00	11.00	11.00	11.00	11.00	11.00	130.00	
						COSTEO S/	2,378.59	2,378.59	2,378.59	2,378.59	2,378.59	2,378.60	2,378.61	2,378.61	2,378.61	2,378.61	2,378.61	2,378.61	28,543.21
					2024	FISICO	10.00	10.00	11.00	11.00	11.00	11.00	11.00	11.00	11.00	11.00	11.00	11.00	130.00
						COSTEO S/	3,058.20	3,058.20	3,058.20	3,058.20	3,058.20	3,058.20	3,058.20	3,058.20	3,058.20	3,058.21	3,058.21	3,058.21	36,698.43
					2025	FISICO	10.00	10.00	11.00	11.00	11.00	11.00	11.00	11.00	11.00	11.00	11.00	11.00	130.00
						COSTEO S/	3,058.20	3,058.20	3,058.20	3,058.20	3,058.20	3,058.20	3,058.20	3,058.20	3,058.20	3,058.20	3,058.20	3,058.20	36,698.43

POI MultiAnual con Programación Física y Costeo

						COSTEO	3,058.20	3,058.20	3,058.20	3,058.20	3,058.20	3,058.20	3,058.20	3,058.20	3,058.20	3,058.21	3,058.21	3,058.21	36,698.43		
AOI00150000656	3330501 - ATENCION INMEDIATA DEL RECIEN NACIDO	030501 - TAMBOBAMBA	RECIEN NACIDO ATENDIDO	Muy Alta	2023	FISICO	18.00	18.00	18.00	18.00	18.00	18.00	18.00	18.00	18.00	18.00	18.00	19.00	217.00		
						COSTEO S/	2,053.09	2,053.09	2,053.09	2,053.09	2,053.09	2,053.08	2,053.08	2,053.08	2,053.08	2,053.08	2,053.08	2,053.07	2,053.07	24,636.99	
					2024	FISICO	18.00	18.00	18.00	18.00	18.00	18.00	18.00	18.00	18.00	18.00	18.00	18.00	19.00	217.00	
						COSTEO S/	3,519.58	3,519.58	3,519.58	3,519.58	3,519.57	3,519.57	3,519.57	3,519.57	3,519.57	3,519.57	3,519.57	3,519.56	3,519.56	42,234.86	
					2025	FISICO	18.00	18.00	18.00	18.00	18.00	18.00	18.00	18.00	18.00	18.00	18.00	18.00	19.00	217.00	
						COSTEO S/	3,519.58	3,519.58	3,519.58	3,519.58	3,519.57	3,519.57	3,519.57	3,519.57	3,519.57	3,519.57	3,519.57	3,519.56	3,519.56	42,234.86	
AOI00150000657	3330503 - VISITA DOMICILIARIA	030501 - TAMBOBAMBA	VISITA	Muy Alta	2023	FISICO	22.00	22.00	22.00	22.00	21.00	21.00	21.00	21.00	21.00	21.00	21.00	21.00	256.00		
						COSTEO S/	2,053.07	2,053.07	2,053.08	2,053.08	2,053.08	2,053.08	2,053.08	2,053.09	2,053.09	2,053.09	2,053.09	2,053.09	24,636.99		
					2024	FISICO	22.00	22.00	22.00	22.00	21.00	21.00	21.00	21.00	21.00	21.00	21.00	21.00	21.00	256.00	
						COSTEO S/	3,519.56	3,519.56	3,519.57	3,519.57	3,519.57	3,519.57	3,519.57	3,519.57	3,519.58	3,519.58	3,519.58	3,519.58	3,519.58	42,234.86	
					2025	FISICO	22.00	22.00	22.00	22.00	21.00	21.00	21.00	21.00	21.00	21.00	21.00	21.00	21.00	256.00	
						COSTEO S/	3,519.56	3,519.56	3,519.57	3,519.57	3,519.57	3,519.57	3,519.57	3,519.57	3,519.58	3,519.58	3,519.58	3,519.58	3,519.58	42,234.86	
AOI00150000679	3330601 - ATENCION DE RECIEN NACIDO CON COMPLICACIONES	030501 - TAMBOBAMBA	CASO TRATADO	Muy Alta	2023	FISICO	1.00	0.00	1.00	0.00	1.00	0.00	1.00	0.00	1.00	0.00	2.00	0.00	7.00		
						COSTEO S/	366.65	366.65	366.65	366.65	366.65	366.65	366.65	366.65	366.65	366.65	366.65	366.66	366.66	4,399.82	
					2024	FISICO	1.00	0.00	1.00	0.00	1.00	0.00	1.00	0.00	1.00	0.00	1.00	0.00	2.00	0.00	7.00
						COSTEO S/	766.64	766.64	766.64	766.64	766.63	766.64	766.64	766.64	766.64	766.64	766.64	766.64	766.64	766.64	9,199.67
					2025	FISICO	1.00	0.00	1.00	0.00	1.00	0.00	1.00	0.00	1.00	0.00	1.00	0.00	2.00	0.00	7.00
						COSTEO S/	766.64	766.64	766.64	766.64	766.63	766.64	766.64	766.64	766.64	766.64	766.64	766.64	766.64	766.64	9,199.67
AOI00150000680	3330602 - ASFIXIA DEL NACIMIENTO	030501 - TAMBOBAMBA	CASO TRATADO	Muy Alta	2023	FISICO	1.00	0.00	0.00	0.00	0.00	0.00	1.00	0.00	0.00	0.00	0.00	0.00	2.00		
						COSTEO S/	366.65	366.65	366.65	366.65	366.65	366.65	366.65	366.65	366.65	366.65	366.65	366.66	366.66	4,399.82	
					2024	FISICO	1.00	0.00	0.00	0.00	0.00	0.00	1.00	0.00	0.00	0.00	0.00	0.00	0.00	2.00	
						COSTEO S/	766.63	766.63	766.63	766.63	766.63	766.64	766.64	766.64	766.65	766.65	766.65	766.65	766.65	9,199.67	
					2025	FISICO	1.00	0.00	0.00	0.00	0.00	0.00	1.00	0.00	0.00	0.00	0.00	0.00	0.00	2.00	
						COSTEO S/	766.63	766.63	766.63	766.63	766.63	766.64	766.64	766.64	766.65	766.65	766.65	766.65	766.65	9,199.67	
AOI00150000681	3330603 - NEONATO AFECTADO POR EL PARTO (TRAUMA OBSTETRICO)	030501 - TAMBOBAMBA	CASO TRATADO	Muy Alta	2023	FISICO	1.00	0.00	0.00	0.00	0.00	0.00	1.00	0.00	0.00	0.00	0.00	0.00	2.00		
						COSTEO S/	366.65	366.65	366.65	366.65	366.65	366.65	366.65	366.65	366.65	366.65	366.65	366.66	366.66	4,399.82	
					2024	FISICO	1.00	0.00	0.00	0.00	0.00	0.00	1.00	0.00	0.00	0.00	0.00	0.00	0.00	2.00	
						COSTEO S/	766.64	766.64	766.64	766.64	766.63	766.64	766.64	766.64	766.64	766.64	766.64	766.64	766.64	766.64	9,199.67
					2025	FISICO	1.00	0.00	0.00	0.00	0.00	0.00	1.00	0.00	0.00	0.00	0.00	0.00	0.00	2.00	
						COSTEO S/	766.64	766.64	766.64	766.64	766.63	766.64	766.64	766.64	766.64	766.64	766.64	766.64	766.64	766.64	9,199.67
AOI00150000682	3330604 - NEONATO AFECTADO POR CONDICIONES MATERNAS (HTA, INFECCION, DM Y RPM)	030501 - TAMBOBAMBA	CASO TRATADO	Muy Alta	2023	FISICO	1.00	0.00	0.00	0.00	0.00	0.00	1.00	0.00	0.00	0.00	0.00	0.00	2.00		
						COSTEO S/	366.66	366.66	366.65	366.65	366.65	366.65	366.65	366.65	366.65	366.65	366.65	366.65	366.65	4,399.82	
					2024	FISICO	1.00	0.00	0.00	0.00	0.00	0.00	1.00	0.00	0.00	0.00	0.00	0.00	0.00	2.00	

POI MultiAnual con Programación Física y Costeo

ATENCION FRENTE A EMERGENCIAS Y DESASTRES					COSTEO S/															
				2024	FISICO	1.00	0.00	0.00	0.00	0.00	0.00	2.00	0.00	0.00	0.00	0.00	2.00			
					COSTEO S/	333.34	333.34	333.34	333.34	333.33	333.33	333.33	333.33	333.33	333.33	333.33	333.33	333.33	4,000.00	
				2025	FISICO	1.00	0.00	0.00	0.00	0.00	0.00	2.00	0.00	0.00	0.00	0.00	2.00			
					COSTEO S/	333.34	333.34	333.34	333.34	333.33	333.33	333.33	333.33	333.33	333.33	333.33	333.33	4,000.00		
AOI00150000759	5005583 - ORGANIZACION Y ENTRENAMIENTO DE COMUNIDADES EN HABILIDADES FRENTE AL RIESGO DE DESASTRES	030501 - TAMBOBAMBA	PERSONA	Muy Alta	2023	FISICO	1.00	0.00	0.00	0.00	0.00	1.00	0.00	0.00	0.00	0.00	2.00			
						COSTEO S/	296.50	296.50	296.50	296.50	296.50	296.50	296.50	296.50	296.50	296.50	296.50	296.50	3,558.00	
					2024	FISICO	1.00	0.00	0.00	0.00	0.00	1.00	0.00	0.00	0.00	0.00	0.00	0.00	2.00	
						COSTEO S/	296.50	296.50	296.50	296.50	296.50	296.50	296.50	296.50	296.50	296.50	296.50	296.50	3,558.00	
					2025	FISICO	1.00	0.00	0.00	0.00	0.00	1.00	0.00	0.00	0.00	0.00	0.00	0.00	2.00	
						COSTEO S/	296.50	296.50	296.50	296.50	296.50	296.50	296.50	296.50	296.50	296.50	296.50	296.50	3,558.00	
AOI00150000766	0068002 - EXAMEN ESTOMATOLOGICO	030501 - TAMBOBAMBA	PERSONA ATENDIDA	Muy Alta	2023	FISICO	55.00	55.00	56.00	56.00	56.00	56.00	56.00	56.00	56.00	56.00	56.00	670.00		
						COSTEO S/	1,144.73	1,144.73	1,144.73	1,144.73	1,144.72	1,144.72	1,144.72	1,144.72	1,144.72	1,144.72	1,144.71	1,144.71	13,736.66	
					2024	FISICO	55.00	55.00	56.00	56.00	56.00	56.00	56.00	56.00	56.00	56.00	56.00	56.00	56.00	670.00
						COSTEO S/	2,003.26	2,003.26	2,003.26	2,003.26	2,003.27	2,003.27	2,003.27	2,003.26	2,003.27	2,003.27	2,003.26	2,003.26	2,003.26	24,039.17
					2025	FISICO	55.00	55.00	56.00	56.00	56.00	56.00	56.00	56.00	56.00	56.00	56.00	56.00	56.00	670.00
						COSTEO S/	2,003.26	2,003.26	2,003.26	2,003.26	2,003.27	2,003.27	2,003.27	2,003.26	2,003.27	2,003.27	2,003.26	2,003.26	2,003.26	24,039.17
AOI00150000767	5000603 - APLICACION DEL FLUOR GEL	030501 - TAMBOBAMBA	PERSONA ATENDIDA	Muy Alta	2023	FISICO	55.00	55.00	55.00	55.00	55.00	55.00	55.00	55.00	55.00	55.00	55.00	660.00		
						COSTEO S/	1,144.73	1,144.73	1,144.73	1,144.73	1,144.72	1,144.72	1,144.72	1,144.72	1,144.72	1,144.72	1,144.71	1,144.71	13,736.66	
					2024	FISICO	55.00	55.00	55.00	55.00	55.00	55.00	55.00	55.00	55.00	55.00	55.00	55.00	55.00	660.00
						COSTEO S/	2,003.27	2,003.27	2,003.27	2,003.27	2,003.27	2,003.27	2,003.27	2,003.26	2,003.27	2,003.26	2,003.25	2,003.25	2,003.25	24,039.17
					2025	FISICO	55.00	55.00	55.00	55.00	55.00	55.00	55.00	55.00	55.00	55.00	55.00	55.00	55.00	660.00
						COSTEO S/	2,003.27	2,003.27	2,003.27	2,003.27	2,003.27	2,003.27	2,003.27	2,003.26	2,003.27	2,003.26	2,003.25	2,003.25	2,003.25	24,039.17
AOI00150000772	5000702 - CONSULTA ESTOMATOLOGICA	030501 - TAMBOBAMBA	PERSONA TRATADA	Muy Alta	2023	FISICO	26.00	26.00	26.00	26.00	26.00	26.00	26.00	26.00	26.00	25.00	25.00	25.00	309.00	
						COSTEO S/	906.57	906.57	906.57	906.57	906.57	906.57	906.57	906.58	906.59	906.59	906.59	906.59	906.59	10,878.95
					2024	FISICO	26.00	26.00	26.00	26.00	26.00	26.00	26.00	26.00	26.00	26.00	25.00	25.00	25.00	309.00
						COSTEO S/	1,359.88	1,359.88	1,359.87	1,359.87	1,359.87	1,359.87	1,359.87	1,359.86	1,359.87	1,359.86	1,359.86	1,359.86	1,359.86	16,318.41
					2025	FISICO	26.00	26.00	26.00	26.00	26.00	26.00	26.00	26.00	26.00	26.00	25.00	25.00	25.00	309.00
						COSTEO S/	1,359.88	1,359.88	1,359.87	1,359.87	1,359.87	1,359.87	1,359.87	1,359.86	1,359.87	1,359.86	1,359.86	1,359.86	1,359.86	16,318.41
AOI00150000773	5000705 - RESTAURACIONES DENTALES CON RESINA	030501 - TAMBOBAMBA	PERSONA TRATADA	Muy Alta	2023	FISICO	25.00	25.00	25.00	25.00	25.00	25.00	25.00	24.00	24.00	24.00	24.00	295.00		
						COSTEO S/	906.58	906.58	906.58	906.58	906.58	906.57	906.58	906.58	906.58	906.58	906.58	906.58	906.58	10,878.95
					2024	FISICO	25.00	25.00	25.00	25.00	25.00	25.00	25.00	24.00	24.00	24.00	24.00	24.00	24.00	295.00
						COSTEO S/	1,359.87	1,359.87	1,359.86	1,359.86	1,359.86	1,359.87	1,359.87	1,359.87	1,359.87	1,359.87	1,359.87	1,359.87	1,359.87	16,318.41
					2025	FISICO	25.00	25.00	25.00	25.00	25.00	25.00	25.00	24.00	24.00	24.00	24.00	24.00	24.00	295.00
						COSTEO S/	1,359.87	1,359.87	1,359.86	1,359.86	1,359.86	1,359.87	1,359.87	1,359.87	1,359.87	1,359.87	1,359.87	1,359.87	1,359.87	16,318.41

POI MultiAnual con Programación Física y Costeo

AOI00150000778	5005183 - MONITOREO DEL PROGRAMA EN SALUD MENTAL	030501 - TAMBOBAMBA	INFORME	Muy Alta	2023	FISICO	1.00	0.00	0.00	0.00	0.00	0.00	1.00	0.00	0.00	0.00	0.00	2.00			
						COSTEO S/	66.31	66.31	66.31	66.31	66.31	66.31	66.31	66.31	66.30	66.30	66.30	66.30	66.30	795.67	
					2024	FISICO	1.00	0.00	0.00	0.00	0.00	0.00	1.00	0.00	0.00	0.00	0.00	0.00	0.00	0.00	2.00
						COSTEO S/	138.88	138.88	138.89	138.89	138.89	138.89	138.89	138.89	138.89	138.89	138.89	138.89	138.89	138.89	1,666.66
					2025	FISICO	1.00	0.00	0.00	0.00	0.00	0.00	1.00	0.00	0.00	0.00	0.00	0.00	0.00	0.00	2.00
						COSTEO S/	138.88	138.88	138.89	138.89	138.89	138.89	138.89	138.89	138.89	138.89	138.89	138.89	138.89	138.89	1,666.66
AOI00150000779	5005203 - SUPERVISIÓN DEL PROGRAMA EN SALUD MENTAL	030501 - TAMBOBAMBA	INFORME	Muy Alta	2023	FISICO	1.00	0.00	0.00	0.00	0.00	0.00	1.00	0.00	0.00	0.00	0.00	2.00			
						COSTEO S/	66.31	66.31	66.31	66.31	66.31	66.31	66.31	66.31	66.30	66.30	66.30	66.30	66.30	795.67	
					2024	FISICO	1.00	0.00	0.00	0.00	0.00	0.00	1.00	0.00	0.00	0.00	0.00	0.00	0.00	2.00	
						COSTEO S/	138.89	138.89	138.89	138.89	138.89	138.89	138.89	138.89	138.89	138.89	138.89	138.89	138.88	138.88	1,666.66
					2025	FISICO	1.00	0.00	0.00	0.00	0.00	0.00	1.00	0.00	0.00	0.00	0.00	0.00	0.00	2.00	
						COSTEO S/	138.89	138.89	138.89	138.89	138.89	138.89	138.89	138.89	138.89	138.89	138.89	138.89	138.88	138.88	1,666.66
AOI00150000795	5005926 - TAMIZAJE PARA DETECTAR TRASTORNOS MENTALES Y DEL COMPORTAMIENTO DE NIÑOS, NIÑAS Y ADOLESCENTES DE 3 A 17 AÑOS.	030501 - TAMBOBAMBA	PERSONA TAMIZADA	Muy Alta	2023	FISICO	1.00	0.00	1.00	1.00	1.00	1.00	1.00	1.00	1.00	1.00	1.00	0.00	10.00		
						COSTEO S/	1,656.19	1,656.19	1,656.18	1,656.18	1,656.17	1,656.17	1,656.17	1,656.17	1,656.17	1,656.17	1,656.17	1,656.17	1,656.18	19,874.11	
					2024	FISICO	1.00	0.00	1.00	1.00	1.00	1.00	1.00	1.00	1.00	1.00	1.00	1.00	1.00	0.00	10.00
						COSTEO S/	1,656.19	1,656.19	1,656.18	1,656.18	1,656.17	1,656.17	1,656.17	1,656.17	1,656.17	1,656.17	1,656.17	1,656.17	1,656.18	19,874.11	
					2025	FISICO	1.00	0.00	1.00	1.00	1.00	1.00	1.00	1.00	1.00	1.00	1.00	1.00	1.00	0.00	10.00
						COSTEO S/	1,656.19	1,656.19	1,656.18	1,656.18	1,656.17	1,656.17	1,656.17	1,656.17	1,656.17	1,656.17	1,656.17	1,656.17	1,656.18	19,874.11	
AOI00150000796	0070608 - TAMIZAJE ESPECIALIZADO PARA DETECTAR PROBLEMAS DEL NEURODESARROLLO EN NIÑAS Y NIÑOS DE 0 A 3 AÑOS	030501 - TAMBOBAMBA	PERSONA TAMIZADA	Muy Alta	2023	FISICO	7.00	7.00	7.00	7.00	7.00	7.00	8.00	8.00	8.00	8.00	8.00	8.00	90.00		
						COSTEO S/	1,656.19	1,656.19	1,656.18	1,656.18	1,656.18	1,656.17	1,656.17	1,656.17	1,656.17	1,656.17	1,656.17	1,656.17	1,656.17	19,874.11	
					2024	FISICO	7.00	7.00	7.00	7.00	7.00	7.00	8.00	8.00	8.00	8.00	8.00	8.00	8.00	90.00	
						COSTEO S/	1,656.19	1,656.19	1,656.18	1,656.18	1,656.18	1,656.17	1,656.17	1,656.17	1,656.17	1,656.17	1,656.17	1,656.17	1,656.17	19,874.11	
					2025	FISICO	7.00	7.00	7.00	7.00	7.00	7.00	8.00	8.00	8.00	8.00	8.00	8.00	8.00	90.00	
						COSTEO S/	1,656.19	1,656.19	1,656.18	1,656.18	1,656.18	1,656.17	1,656.17	1,656.17	1,656.17	1,656.17	1,656.17	1,656.17	1,656.17	19,874.11	
AOI00150000797	0070609 - TAMIZAJE DETECTAR MALTRATO INFANTIL EN NIÑAS, NIÑOS Y ADOLESCENTES DE 0 A 17 AÑOS	030501 - TAMBOBAMBA	PERSONA TAMIZADA	Muy Alta	2023	FISICO	3.00	3.00	3.00	3.00	3.00	3.00	3.00	3.00	4.00	4.00	4.00	4.00	40.00		
						COSTEO S/	1,656.18	1,656.18	1,656.17	1,656.17	1,656.17	1,656.17	1,656.17	1,656.17	1,656.18	1,656.18	1,656.18	1,656.18	1,656.18	19,874.10	
					2024	FISICO	3.00	3.00	3.00	3.00	3.00	3.00	3.00	3.00	4.00	4.00	4.00	4.00	4.00	40.00	
						COSTEO S/	1,656.18	1,656.18	1,656.17	1,656.17	1,656.17	1,656.17	1,656.17	1,656.17	1,656.18	1,656.18	1,656.18	1,656.18	1,656.18	19,874.10	
					2025	FISICO	3.00	3.00	3.00	3.00	3.00	3.00	3.00	3.00	4.00	4.00	4.00	4.00	4.00	40.00	
						COSTEO S/	1,656.18	1,656.18	1,656.17	1,656.17	1,656.17	1,656.17	1,656.17	1,656.17	1,656.18	1,656.18	1,656.18	1,656.18	1,656.18	19,874.10	
AOI00150000817	5005927 - TRATAMIENTO AMBULATORIO DE NIÑOS Y NIÑAS Y ADOLESCENTES DE 0 A 17 AÑOS POR TRASTORNOS MENTALES Y DEL COMPORTAMIENTO.	030501 - TAMBOBAMBA	PERSONA TRATADA	Muy Alta	2023	FISICO	1.00	0.00	1.00	0.00	1.00	0.00	1.00	0.00	1.00	0.00	1.00	0.00	6.00		
						COSTEO S/	1,158.70	1,158.70	1,158.71	1,158.71	1,158.71	1,158.71	1,158.71	1,158.71	1,158.71	1,158.71	1,158.71	1,158.71	1,158.71	13,904.50	
					2024	FISICO	1.00	0.00	1.00	0.00	1.00	0.00	1.00	0.00	1.00	0.00	1.00	0.00	1.00	0.00	6.00
						COSTEO S/	1,158.70	1,158.70	1,158.71	1,158.71	1,158.71	1,158.71	1,158.71	1,158.71	1,158.71	1,158.71	1,158.71	1,158.71	1,158.71	1,158.71	13,904.50
					2025	FISICO	1.00	0.00	1.00	0.00	1.00	0.00	1.00	0.00	1.00	0.00	1.00	0.00	1.00	0.00	6.00
						COSTEO S/	1,158.70	1,158.70	1,158.71	1,158.71	1,158.71	1,158.71	1,158.71	1,158.71	1,158.71	1,158.71	1,158.71	1,158.71	1,158.71	1,158.71	13,904.50

POI MultiAnual con Programación Física y Costeo

						COSTEO	1,158.70	1,158.70	1,158.71	1,158.71	1,158.71	1,158.71	1,158.71	1,158.71	1,158.71	1,158.71	13,904.50		
						S/													
AOI00150000818	0070616 - TRATAMIENTO AMBULATORIO DE NIÑOS Y NIÑAS DE 0 A 17 AÑOS CON TRASTORNOS DEL ESPECTRO AUTISTA.	030501 - TAMBOBAMBA	PERSONA TRATADA	Muy Alta	2023	FISICO	5.00	5.00	5.00	5.00	5.00	5.00	5.00	5.00	5.00	5.00	60.00		
						COSTEO S/	1,158.70	1,158.70	1,158.71	1,158.71	1,158.71	1,158.71	1,158.71	1,158.71	1,158.71	1,158.71	1,158.71	1,158.71	13,904.50
					2024	FISICO	5.00	5.00	5.00	5.00	5.00	5.00	5.00	5.00	5.00	5.00	5.00	5.00	60.00
						COSTEO S/	1,158.70	1,158.70	1,158.71	1,158.71	1,158.71	1,158.71	1,158.71	1,158.71	1,158.71	1,158.71	1,158.71	1,158.71	13,904.50
					2025	FISICO	5.00	5.00	5.00	5.00	5.00	5.00	5.00	5.00	5.00	5.00	5.00	5.00	60.00
						COSTEO S/	1,158.70	1,158.70	1,158.71	1,158.71	1,158.71	1,158.71	1,158.71	1,158.71	1,158.71	1,158.71	1,158.71	1,158.71	13,904.50
AOI00150000825	5005190 - TRATAMIENTO AMBULATORIO DE PERSONAS CON DEPRESIÓN	030501 - TAMBOBAMBA	PERSONA TRATADA	Muy Alta	2023	FISICO	5.00	5.00	5.00	5.00	5.00	5.00	5.00	4.00	4.00	4.00	55.00		
						COSTEO S/	910.01	910.01	910.02	910.02	910.02	910.02	910.02	910.02	910.02	910.02	910.02	910.02	10,920.22
					2024	FISICO	5.00	5.00	5.00	5.00	5.00	5.00	5.00	4.00	4.00	4.00	4.00	4.00	55.00
						COSTEO S/	910.01	910.01	910.02	910.02	910.02	910.02	910.02	910.02	910.02	910.02	910.02	910.02	10,920.22
					2025	FISICO	5.00	5.00	5.00	5.00	5.00	5.00	5.00	4.00	4.00	4.00	4.00	4.00	55.00
						COSTEO S/	910.01	910.01	910.02	910.02	910.02	910.02	910.02	910.02	910.02	910.02	910.02	910.02	10,920.22
AOI00150000826	0070610 - TRATAMIENTO AMBULATORIO DE PERSONAS CON CONDUCTA SUICIDA.	030501 - TAMBOBAMBA	PERSONA TRATADA	Muy Alta	2023	FISICO	1.00	0.00	1.00	0.00	1.00	0.00	1.00	0.00	1.00	0.00	6.00		
						COSTEO S/	910.02	910.02	910.02	910.02	910.02	910.02	910.02	910.02	910.02	910.02	910.01	910.01	10,920.22
					2024	FISICO	1.00	0.00	1.00	0.00	1.00	0.00	1.00	0.00	1.00	0.00	1.00	0.00	6.00
						COSTEO S/	910.02	910.02	910.02	910.02	910.02	910.02	910.02	910.02	910.02	910.02	910.01	910.01	10,920.22
					2025	FISICO	1.00	0.00	1.00	0.00	1.00	0.00	1.00	0.00	1.00	0.00	1.00	0.00	6.00
						COSTEO S/	910.02	910.02	910.02	910.02	910.02	910.02	910.02	910.02	910.02	910.02	910.01	910.01	10,920.22
AOI00150000827	0070611 - TRATAMIENTO AMBULATORIO DE PERSONAS CON ANSIEDAD.	030501 - TAMBOBAMBA	PERSONA TRATADA	Muy Alta	2023	FISICO	5.00	5.00	4.00	4.00	4.00	4.00	4.00	4.00	4.00	4.00	50.00		
						COSTEO S/	910.02	910.02	910.02	910.02	910.02	910.02	910.02	910.02	910.02	910.02	910.01	910.01	10,920.22
					2024	FISICO	5.00	5.00	4.00	4.00	4.00	4.00	4.00	4.00	4.00	4.00	4.00	4.00	50.00
						COSTEO S/	910.02	910.02	910.02	910.02	910.02	910.02	910.02	910.02	910.02	910.02	910.01	910.01	10,920.22
					2025	FISICO	5.00	5.00	4.00	4.00	4.00	4.00	4.00	4.00	4.00	4.00	4.00	4.00	50.00
						COSTEO S/	910.02	910.02	910.02	910.02	910.02	910.02	910.02	910.02	910.02	910.02	910.01	910.01	10,920.22
AOI00150000842	5005195 - TRATAMIENTO AMBULATORIO A PERSONAS CON SÍNDROME PSICÓTICO O TRASTORNO DEL ESPECTRO DE LA ESQUIZOFRENIA	030501 - TAMBOBAMBA	PERSONA TRATADA	Muy Alta	2023	FISICO	2.00	0.00	2.00	0.00	2.00	0.00	1.00	0.00	1.00	0.00	9.00		
						COSTEO S/	1,222.02	1,222.02	1,222.02	1,222.03	1,222.03	1,222.03	1,222.03	1,222.03	1,222.03	1,222.03	1,222.03	1,222.03	14,664.33
					2024	FISICO	2.00	0.00	2.00	0.00	2.00	0.00	1.00	0.00	1.00	0.00	1.00	0.00	9.00
						COSTEO S/	2,444.05	2,444.05	2,444.05	2,444.05	2,444.05	2,444.05	2,444.06	2,444.06	2,444.06	2,444.06	2,444.06	2,444.06	29,328.66
					2025	FISICO	2.00	0.00	2.00	0.00	2.00	0.00	1.00	0.00	1.00	0.00	1.00	0.00	9.00
						COSTEO S/	2,444.05	2,444.05	2,444.05	2,444.05	2,444.05	2,444.05	2,444.06	2,444.06	2,444.06	2,444.06	2,444.06	2,444.06	29,328.66
AOI00150000845	0070629 - TRATAMIENTO AMBULATORIO PARA LAS PERSONAS CON DETERIORO COGNITIVO	030501 - TAMBOBAMBA	PERSONA TRATADA	Muy Alta	2023	FISICO	2.00	0.00	2.00	0.00	2.00	0.00	1.00	0.00	1.00	0.00	9.00		
						COSTEO S/	1,222.02	1,222.02	1,222.02	1,222.03	1,222.03	1,222.03	1,222.03	1,222.03	1,222.03	1,222.03	1,222.03	14,664.33	
					2024	FISICO	2.00	0.00	2.00	0.00	2.00	0.00	1.00	0.00	1.00	0.00	1.00	0.00	9.00

POI MultiAnual con Programación Física y Costeo

AOI	Actividad	Organismo	Beneficiario	Nivel	Año	Modalidad	Costo	Costo	Costo	Costo	Costo	Costo	Costo	Costo	Costo	Costo				
							COSTEO S/	2,444.06	2,444.06	2,444.06	2,444.06	2,444.06	2,444.06	2,444.05	2,444.05	2,444.05	29,328.66			
					2025	FISICO		2.00	0.00	2.00	0.00	2.00	0.00	1.00	0.00	1.00	0.00	9.00		
							COSTEO S/	2,444.06	2,444.06	2,444.06	2,444.06	2,444.06	2,444.06	2,444.05	2,444.05	2,444.05	29,328.66			
					2023	FISICO		1.00	1.00	1.00	1.00	1.00	1.00	1.00	1.00	1.00	2.00	2.00	14.00	
AOI00150000859	5005201 - SESIONES DE ENTRENAMIENTO EN HABILIDADES SOCIALES PARA ADOLESCENTES, JOVENES Y ADULTOS	030501 - TAMBOBAMBA	PERSONA ATENDIDA	Muy Alta	2023	COSTEO S/		1,671.47	1,671.47	1,671.48	1,671.48	1,671.47	1,671.47	1,671.47	1,671.47	1,671.47	1,671.47	1,671.47	20,057.66	
					2024	FISICO		1.00	1.00	1.00	1.00	1.00	1.00	1.00	1.00	1.00	2.00	2.00	14.00	
					2024	COSTEO S/		1,694.38	1,694.38	1,694.39	1,694.39	1,694.39	1,694.39	1,694.39	1,694.39	1,694.39	1,694.39	1,694.39	20,332.66	
					2025	FISICO		1.00	1.00	1.00	1.00	1.00	1.00	1.00	1.00	1.00	2.00	2.00	14.00	
					2025	COSTEO S/		1,694.38	1,694.38	1,694.39	1,694.39	1,694.39	1,694.39	1,694.39	1,694.39	1,694.39	1,694.39	1,694.39	20,332.66	
					2023	FISICO		3.00	3.00	3.00	4.00	4.00	4.00	4.00	4.00	4.00	4.00	4.00	45.00	
AOI00150000860	0070627 - PRIMEROS AUXILIOS PSICOLÓGICOS EN SITUACIONES DE CRISIS Y EMERGENCIAS HUMANITARIAS	030501 - TAMBOBAMBA	PERSONA ATENDIDA	Muy Alta	2023	COSTEO S/		1,671.47	1,671.47	1,671.47	1,671.47	1,671.47	1,671.47	1,671.47	1,671.47	1,671.48	1,671.48	1,671.47	20,057.66	
					2024	FISICO		3.00	3.00	3.00	4.00	4.00	4.00	4.00	4.00	4.00	4.00	4.00	45.00	
					2024	COSTEO S/		1,694.39	1,694.39	1,694.39	1,694.39	1,694.39	1,694.39	1,694.39	1,694.39	1,694.39	1,694.38	1,694.38	20,332.66	
					2025	FISICO		3.00	3.00	3.00	4.00	4.00	4.00	4.00	4.00	4.00	4.00	4.00	45.00	
					2025	COSTEO S/		1,694.39	1,694.39	1,694.39	1,694.39	1,694.39	1,694.39	1,694.39	1,694.39	1,694.39	1,694.38	1,694.38	20,332.66	
					2023	FISICO		0.00	0.00	0.00	0.00	0.00	0.00	0.00	0.00	0.00	0.00	1.00	1.00	
AOI00150000888	5004280 - DESARROLLO DE INSTRUMENTOS ESTRATEGICOS PARA LA GESTION DEL RIESGO DE DESASTRES	030501 - TAMBOBAMBA	INFORME TECNICO	Muy Alta	2023	COSTEO S/		166.66	166.66	166.66	166.66	166.67	166.67	166.67	166.67	166.67	166.67	166.67	2,000.00	
					2024	FISICO		0.00	0.00	0.00	0.00	0.00	0.00	0.00	0.00	0.00	0.00	1.00	1.00	
					2024	COSTEO S/		166.66	166.66	166.66	166.66	166.67	166.67	166.67	166.67	166.67	166.67	166.67	2,000.00	
					2025	FISICO		0.00	0.00	0.00	0.00	0.00	0.00	0.00	0.00	0.00	0.00	1.00	1.00	
					2025	COSTEO S/		166.66	166.66	166.66	166.66	166.67	166.67	166.67	166.67	166.67	166.67	166.67	2,000.00	
					2023	FISICO		20.00	20.00	20.00	20.00	20.00	20.00	20.00	20.00	20.00	20.00	20.00	240.00	
AOI00150000902	0070601 - MADRES, PADRES Y CUIDADORES/AS CON APOYO EN ESTRATEGIAS DE CRIANZA Y CONOCIMIENTOS SOBRE EL DESARROLLO INFANTIL	030501 - TAMBOBAMBA	FAMILIA	Muy Alta	2023	COSTEO S/		1,352.93	1,352.93	1,352.93	1,352.93	1,352.91	1,352.91	1,352.91	1,352.91	1,352.91	1,352.91	1,352.91	16,235.00	
					2024	FISICO		20.00	20.00	20.00	20.00	20.00	20.00	20.00	20.00	20.00	20.00	20.00	240.00	
					2024	COSTEO S/		2,757.50	2,757.50	2,757.50	2,757.50	2,757.50	2,757.50	2,757.50	2,757.50	2,757.50	2,757.50	2,757.50	33,090.00	
					2025	FISICO		20.00	20.00	20.00	20.00	20.00	20.00	20.00	20.00	20.00	20.00	20.00	240.00	
					2025	COSTEO S/		2,757.50	2,757.50	2,757.50	2,757.50	2,757.50	2,757.50	2,757.50	2,757.50	2,757.50	2,757.50	2,757.50	33,090.00	
					2023	FISICO		1.00	0.00	0.00	0.00	0.00	0.00	1.00	0.00	0.00	0.00	0.00	2.00	
AOI00150000903	4397001 - GESTANTES CON DIAGNOSTICO DE VIH QUE RECIBEN ATENCION INTEGRAL	030501 - TAMBOBAMBA	GESTANTE ATENDIDA	Muy Alta	2023	COSTEO S/		350.12	350.13	350.13	350.13	350.13	350.13	350.13	350.13	350.13	350.13	350.13	4,201.55	
					2024	FISICO		1.00	0.00	0.00	0.00	0.00	0.00	1.00	0.00	0.00	0.00	0.00	2.00	
					2024	COSTEO S/		787.80	787.80	787.79	787.79	787.79	787.79	787.79	787.79	787.79	787.79	787.79	787.79	9,453.50
					2025	FISICO		1.00	0.00	0.00	0.00	0.00	0.00	1.00	0.00	0.00	0.00	0.00	2.00	
					2025	COSTEO S/		787.80	787.80	787.79	787.79	787.79	787.79	787.79	787.79	787.79	787.79	787.79	787.79	9,453.50
AOI00150000904	4397002 - NIÑOS EXPUESTOS AL VIH QUE RECIBEN	030501 - TAMBOBAMBA	NIÑO ATENDIDO	Muy Alta	2023	FISICO		1.00	0.00	0.00	0.00	0.00	0.00	1.00	0.00	0.00	0.00	0.00	2.00	
								350.12	350.13	350.13	350.13	350.13	350.13	350.13	350.13	350.13	350.13	350.13	4,201.55	

POI MultiAnual con Programación Física y Costeo

ATENCIÓN INTEGRAL						COSTEO S/														
					2024	FISICO	1.00	0.00	0.00	0.00	0.00	0.00	1.00	0.00	0.00	0.00	0.00	2.00		
						COSTEO S/	787.80	787.80	787.80	787.80	787.80	787.80	787.79	787.79	787.79	787.79	787.79	787.79	787.79	9,453.53
					2025	FISICO	1.00	0.00	0.00	0.00	0.00	0.00	1.00	0.00	0.00	0.00	0.00	2.00		
						COSTEO S/	787.80	787.80	787.80	787.80	787.80	787.80	787.79	787.79	787.79	787.79	787.79	787.79	9,453.53	
AOI00150000909	0044192 - MONITOREO, SUPERVISION, EVALUACION Y CONTROL DE PREVENCION Y CONTROL DEL CANCER	030501 - TAMBOBAMBA	INFORME	Muy Alta	2023	FISICO	1.00	0.00	0.00	1.00	0.00	0.00	1.00	0.00	0.00	1.00	0.00	4.00		
						COSTEO S/	1,277.18	1,277.18	1,277.18	1,277.18	1,277.18	1,277.18	1,277.18	1,277.18	1,277.18	1,277.18	1,277.18	1,277.18	15,326.16	
					2024	FISICO	1.00	0.00	0.00	1.00	0.00	0.00	1.00	0.00	0.00	1.00	0.00	0.00	0.00	4.00
						COSTEO S/	1,277.18	1,277.18	1,277.18	1,277.18	1,277.18	1,277.18	1,277.18	1,277.18	1,277.18	1,277.18	1,277.18	1,277.18	1,277.18	15,326.16
					2025	FISICO	1.00	0.00	0.00	1.00	0.00	0.00	1.00	0.00	0.00	1.00	0.00	0.00	0.00	4.00
						COSTEO S/	1,277.18	1,277.18	1,277.18	1,277.18	1,277.18	1,277.18	1,277.18	1,277.18	1,277.18	1,277.18	1,277.18	1,277.18	1,277.18	15,326.16
AOI00150000910	0044194 - EVALUACIÓN DE DIAGNOSTICO ESPECIALIZADO	030501 - TAMBOBAMBA	INFORME	Muy Alta	2023	FISICO	1.00	0.00	0.00	1.00	0.00	0.00	1.00	0.00	0.00	1.00	0.00	4.00		
						COSTEO S/	1,277.18	1,277.18	1,277.18	1,277.18	1,277.18	1,277.18	1,277.18	1,277.18	1,277.18	1,277.18	1,277.18	1,277.18	15,326.16	
					2024	FISICO	1.00	0.00	0.00	1.00	0.00	0.00	1.00	0.00	0.00	1.00	0.00	0.00	4.00	
						COSTEO S/	1,277.18	1,277.18	1,277.18	1,277.18	1,277.18	1,277.18	1,277.18	1,277.18	1,277.18	1,277.18	1,277.18	1,277.18	1,277.18	15,326.16
					2025	FISICO	1.00	0.00	0.00	1.00	0.00	0.00	1.00	0.00	0.00	1.00	0.00	0.00	4.00	
						COSTEO S/	1,277.18	1,277.18	1,277.18	1,277.18	1,277.18	1,277.18	1,277.18	1,277.18	1,277.18	1,277.18	1,277.18	1,277.18	1,277.18	15,326.16
AOI00150000918	4396201 - IDENTIFICACION Y EXAMEN DE SINTOMATICOS RESPIRATORIOS EN LAS ATENCIONES A PERSONAS > 15 AÑOS Y POBLACION VULNERABLE	030501 - TAMBOBAMBA	PERSONA ATENDIDA	Muy Alta	2023	FISICO	141.00	141.00	141.00	141.00	141.00	141.00	141.00	142.00	142.00	142.00	142.00	142.00	1,697.00	
						COSTEO S/	2,544.82	2,544.82	2,544.82	2,544.82	2,544.81	2,544.81	2,544.82	2,544.82	2,544.82	2,544.82	2,544.82	2,544.82	30,537.82	
					2024	FISICO	141.00	141.00	141.00	141.00	141.00	141.00	141.00	142.00	142.00	142.00	142.00	142.00	142.00	1,697.00
						COSTEO S/	2,581.64	2,581.64	2,581.63	2,581.63	2,581.63	2,581.62	2,581.62	2,581.62	2,581.62	2,581.62	2,581.62	2,581.62	30,979.51	
					2025	FISICO	141.00	141.00	141.00	141.00	141.00	141.00	141.00	142.00	142.00	142.00	142.00	142.00	142.00	1,697.00
						COSTEO S/	2,581.64	2,581.64	2,581.63	2,581.63	2,581.63	2,581.62	2,581.62	2,581.62	2,581.62	2,581.62	2,581.62	2,581.62	30,979.51	
AOI00150000919	4396202 - SEGUIMIENTO DIAGNOSTICO AL SINTOMATICOS RESPIRATORIOS CON 2 RESULTADOS DE BACILOSCOPIA NEGATIVA	030501 - TAMBOBAMBA	PERSONA ATENDIDA	Muy Alta	2023	FISICO	14.00	14.00	14.00	14.00	14.00	14.00	14.00	14.00	14.00	14.00	15.00	15.00	170.00	
						COSTEO S/	2,544.82	2,544.82	2,544.82	2,544.82	2,544.81	2,544.81	2,544.82	2,544.82	2,544.82	2,544.82	2,544.82	2,544.82	30,537.82	
					2024	FISICO	14.00	14.00	14.00	14.00	14.00	14.00	14.00	14.00	14.00	14.00	14.00	15.00	15.00	170.00
						COSTEO S/	2,581.64	2,581.64	2,581.63	2,581.63	2,581.63	2,581.62	2,581.62	2,581.62	2,581.62	2,581.62	2,581.62	2,581.62	30,979.51	
					2025	FISICO	14.00	14.00	14.00	14.00	14.00	14.00	14.00	14.00	14.00	14.00	14.00	15.00	15.00	170.00
						COSTEO S/	2,581.64	2,581.64	2,581.63	2,581.63	2,581.63	2,581.62	2,581.62	2,581.62	2,581.62	2,581.62	2,581.62	2,581.62	30,979.51	
AOI00150000924	4396301 - ATENCION DE CONTACTOS	030501 - TAMBOBAMBA	PERSONA ATENDIDA	Muy Alta	2023	FISICO	1.00	1.00	1.00	1.00	1.00	1.00	1.00	1.00	1.00	1.00	2.00	13.00		
						COSTEO S/	906.34	906.34	906.34	906.34	906.35	906.35	906.35	906.35	906.35	906.35	906.35	906.35	10,876.16	
					2024	FISICO	1.00	1.00	1.00	1.00	1.00	1.00	1.00	1.00	1.00	1.00	1.00	2.00	13.00	
						COSTEO S/	906.34	906.34	906.34	906.34	906.35	906.35	906.35	906.35	906.35	906.35	906.35	906.35	10,876.16	
					2025	FISICO	1.00	1.00	1.00	1.00	1.00	1.00	1.00	1.00	1.00	1.00	1.00	2.00	13.00	
						COSTEO S/	906.34	906.34	906.34	906.34	906.35	906.35	906.35	906.35	906.35	906.35	906.35	906.35	10,876.16	

POI MultiAnual con Programación Física y Costeo

AOI00150000927	4396401 - DIAGNOSTICO DE TUBERCULOSIS PULMONAR	030501 - TAMBOBAMBA	PERSONA DIAGNOSTICADA	Muy Alta	2023	FISICO	1.00	0.00	0.00	0.00	0.00	0.00	1.00	0.00	0.00	0.00	0.00	2.00		
						COSTEO S/	925.74	925.74	925.74	925.74	925.74	925.74	925.76	925.76	925.76	925.76	925.76	925.76	925.76	11,109.00
					2024	FISICO	1.00	0.00	0.00	0.00	0.00	0.00	1.00	0.00	0.00	0.00	0.00	0.00	0.00	2.00
						COSTEO S/	2,777.26	2,777.26	2,777.26	2,777.26	2,777.26	2,777.26	2,777.25	2,777.24	2,777.24	2,777.24	2,777.24	2,777.24	2,777.24	33,327.01
					2025	FISICO	1.00	0.00	0.00	0.00	0.00	0.00	1.00	0.00	0.00	0.00	0.00	0.00	2.00	
						COSTEO S/	2,777.26	2,777.26	2,777.26	2,777.26	2,777.26	2,777.26	2,777.25	2,777.24	2,777.24	2,777.24	2,777.24	2,777.24	2,777.24	33,327.01
AOI00150000932	4397301 - DESPISTAJE Y DIAGNOSTICO DE TB Y VIH/SIDA	030501 - TAMBOBAMBA	PERSONA ATENDIDA	Muy Alta	2023	FISICO	1.00	0.00	0.00	0.00	0.00	0.00	1.00	0.00	0.00	0.00	0.00	2.00		
						COSTEO S/	531.40	531.40	531.40	531.40	531.40	531.39	531.39	531.39	531.39	531.39	531.39	531.39	531.39	6,376.73
					2024	FISICO	1.00	0.00	0.00	0.00	0.00	0.00	1.00	0.00	0.00	0.00	0.00	0.00	2.00	
						COSTEO S/	2,000.00	2,000.00	2,000.00	2,000.00	2,000.00	2,000.00	2,000.00	2,000.00	2,000.00	2,000.00	2,000.00	2,000.00	2,000.00	24,000.00
					2025	FISICO	1.00	0.00	0.00	0.00	0.00	0.00	1.00	0.00	0.00	0.00	0.00	0.00	2.00	
						COSTEO S/	2,000.00	2,000.00	2,000.00	2,000.00	2,000.00	2,000.00	2,000.00	2,000.00	2,000.00	2,000.00	2,000.00	2,000.00	2,000.00	24,000.00
AOI00150000933	4397302 - DESPISTAJE Y DIAGNOSTICO PARA PACIENTES CON TB Y DIABETES MELLITUS	030501 - TAMBOBAMBA	PERSONA ATENDIDA	Muy Alta	2023	FISICO	1.00	0.00	0.00	0.00	0.00	0.00	1.00	0.00	0.00	0.00	0.00	2.00		
						COSTEO S/	531.40	531.40	531.40	531.40	531.40	531.39	531.39	531.39	531.39	531.39	531.39	531.39	6,376.73	
					2024	FISICO	1.00	0.00	0.00	0.00	0.00	0.00	1.00	0.00	0.00	0.00	0.00	0.00	2.00	
						COSTEO S/	2,000.00	2,000.00	2,000.00	2,000.00	2,000.00	2,000.00	2,000.00	2,000.00	2,000.00	2,000.00	2,000.00	2,000.00	24,000.00	
					2025	FISICO	1.00	0.00	0.00	0.00	0.00	0.00	1.00	0.00	0.00	0.00	0.00	0.00	2.00	
						COSTEO S/	2,000.00	2,000.00	2,000.00	2,000.00	2,000.00	2,000.00	2,000.00	2,000.00	2,000.00	2,000.00	2,000.00	2,000.00	24,000.00	
AOI00150000938	4396501 - ATENCION CURATIVA ESQUEMA TB SENSIBLE (SIN INFECCION POR VIH/SIDA)	030501 - TAMBOBAMBA	PERSONA TRATADA	Muy Alta	2023	FISICO	1.00	0.00	0.00	0.00	0.00	0.00	0.00	0.00	0.00	0.00	0.00	1.00		
						COSTEO S/	928.89	928.89	928.89	928.89	928.89	928.88	928.87	928.87	928.87	928.87	928.87	928.87	11,146.55	
					2024	FISICO	1.00	0.00	0.00	0.00	0.00	0.00	0.00	0.00	0.00	0.00	0.00	0.00	1.00	
						COSTEO S/	1,705.34	1,705.34	1,705.34	1,705.34	1,705.33	1,705.33	1,705.33	1,705.33	1,705.33	1,705.33	1,705.33	1,705.33	20,464.00	
					2025	FISICO	1.00	0.00	0.00	0.00	0.00	0.00	0.00	0.00	0.00	0.00	0.00	0.00	1.00	
						COSTEO S/	1,705.34	1,705.34	1,705.34	1,705.34	1,705.33	1,705.33	1,705.33	1,705.33	1,705.33	1,705.33	1,705.33	1,705.33	20,464.00	
AOI00150000966	5000606 - PROFILAXIS DENTAL	030501 - TAMBOBAMBA	PERSONA ATENDIDA	Muy Alta	2023	FISICO	67.00	67.00	67.00	67.00	67.00	67.00	68.00	68.00	68.00	68.00	68.00	810.00		
						COSTEO S/	1,144.73	1,144.73	1,144.73	1,144.73	1,144.72	1,144.72	1,144.72	1,144.72	1,144.72	1,144.72	1,144.71	1,144.71	13,736.66	
AOI00150000967	5005612 - DESARROLLO DE LOS CENTROS Y ESPACIOS DE MONITOREO DE EMERGENCIAS Y DESASTRES	030501 - TAMBOBAMBA	REPORTE	Muy Alta	2023	FISICO	1.00	0.00	0.00	0.00	0.00	0.00	1.00	0.00	0.00	0.00	0.00	2.00		
						COSTEO S/	1,161.50	1,161.50	1,161.50	1,161.50	1,161.50	1,161.50	1,161.50	1,161.50	1,161.50	1,161.50	1,161.50	1,161.50	13,938.00	
AOI00150000970	4427604 - SUPERVISION DEL PROGRAMA ARTICULADO NUTRICIONAL	030501 - TAMBOBAMBA	INFORME	Muy Alta	2023	FISICO	1.00	0.00	0.00	0.00	0.00	0.00	1.00	0.00	0.00	0.00	0.00	2.00		
						COSTEO S/	3,281.13	3,281.13	3,281.13	3,281.13	3,281.13	3,281.13	3,281.13	3,281.13	3,281.13	3,281.13	3,281.13	3,281.12	39,373.55	
AOI00150000971	4427606 - EVALUACIÓN DE LOS EQUIPOS DE CADENA DE FRÍO PARA VACUNA	030501 - TAMBOBAMBA	INFORME	Muy Alta	2023	FISICO	1.00	0.00	0.00	0.00	0.00	0.00	1.00	0.00	0.00	0.00	0.00	2.00		
						COSTEO S/	3,281.13	3,281.13	3,281.13	3,281.13	3,281.13	3,281.13	3,281.13	3,281.13	3,281.13	3,281.13	3,281.13	3,281.12	39,373.55	

AOI00150000977	3317205 - ECOGRAFIA OBSTETRICA	030501 - TAMBOBAMBA	GESTANTE CONTROLADA	Muy Alta	2023	FISICO COSTEO S/	53.00 1,292.50	53.00 1,292.50	54.00 1,292.50	54.00 1,292.50	54.00 1,292.50	54.00 1,292.50	54.00 1,292.50	54.00 1,292.50	54.00 1,292.49	54.00 1,292.49	54.00 1,292.49	54.00 1,292.49	54.00 1,292.49	646.00 15,509.96	
AOI00150000978	3317206 - ATENCION ODONTOLOGICA DE LA GESTANTE	030501 - TAMBOBAMBA	GESTANTE CONTROLADA	Muy Alta	2023	FISICO COSTEO S/	53.00 1,292.50	53.00 1,292.50	54.00 1,292.50	54.00 1,292.50	54.00 1,292.50	54.00 1,292.50	54.00 1,292.50	54.00 1,292.50	54.00 1,292.49	54.00 1,292.49	54.00 1,292.49	54.00 1,292.48	54.00 1,292.48	646.00 15,509.95	
AOI00150000979	3317209 - EVALUACION DEL BIENESTAR FETAL	030501 - TAMBOBAMBA	GESTANTE CONTROLADA	Muy Alta	2023	FISICO COSTEO S/	53.00 1,292.48	53.00 1,292.49	54.00 1,292.49	54.00 1,292.49	54.00 1,292.50	54.00 1,292.50	54.00 1,292.50	54.00 1,292.50	54.00 1,292.50	54.00 1,292.50	54.00 1,292.50	54.00 1,292.50	54.00 1,292.50	646.00 15,509.95	
AOI00150000985	3329101 - AQV MASCULINO	030501 - TAMBOBAMBA	PAREJA PROTEGIDA	Muy Alta	2023	FISICO COSTEO S/	20.00 627.92	20.00 627.91	20.00 627.91	20.00 627.91	20.00 627.92	20.00 627.92	20.00 627.92	20.00 627.92	20.00 627.92	20.00 627.92	20.00 627.92	20.00 627.92	20.00 627.92	20.00 627.92	240.00 7,535.01
AOI00150000986	3329102 - COMPLICACION AQV MASCULINO	030501 - TAMBOBAMBA	PAREJA PROTEGIDA	Muy Alta	2023	FISICO COSTEO S/	18.00 627.92	18.00 627.91	18.00 627.91	18.00 627.91	18.00 627.92	18.00 627.92	18.00 627.92	18.00 627.92	18.00 627.92	18.00 627.92	18.00 627.92	18.00 627.92	18.00 627.92	18.00 627.92	216.00 7,535.01
AOI00150000987	3329103 - AQV FEMENINO	030501 - TAMBOBAMBA	PAREJA PROTEGIDA	Muy Alta	2023	FISICO COSTEO S/	20.00 627.92	20.00 627.91	20.00 627.91	20.00 627.91	20.00 627.92	20.00 627.92	20.00 627.92	20.00 627.92	20.00 627.92	20.00 627.92	20.00 627.92	20.00 627.92	20.00 627.92	20.00 627.92	240.00 7,535.01
AOI00150000988	3329104 - COMPLICACION DE AQV FEMENINO	030501 - TAMBOBAMBA	PAREJA PROTEGIDA	Muy Alta	2023	FISICO COSTEO S/	10.00 627.92	10.00 627.91	10.00 627.91	10.00 627.91	10.00 627.92	10.00 627.92	10.00 627.92	10.00 627.92	10.00 627.92	10.00 627.92	10.00 627.92	10.00 627.92	10.00 627.92	10.00 627.92	120.00 7,535.01
AOI00150000989	3329112 - COMPLICACIONES POR USO DE DIU	030501 - TAMBOBAMBA	PAREJA PROTEGIDA	Muy Alta	2023	FISICO COSTEO S/	12.00 627.92	12.00 627.91	12.00 627.91	12.00 627.91	12.00 627.92	12.00 627.92	12.00 627.92	12.00 627.92	12.00 627.92	12.00 627.92	12.00 627.92	12.00 627.92	12.00 627.92	12.00 627.92	144.00 7,535.01
AOI00150000997	3329404 - AMENAZA DE PARTO PREMATURO	030501 - TAMBOBAMBA	CASO TRATADO	Muy Alta	2023	FISICO COSTEO S/	1.00 774.76	0.00 774.77	0.00 774.77	1.00 774.77	0.00 774.77	0.00 774.77	1.00 774.77	0.00 774.77	0.00 774.77	1.00 774.78	0.00 774.78	0.00 774.78	0.00 774.78	0.00 774.78	4.00 9,297.26
AOI00150000998	3329407 - HEMORRAGIA DE LA 2DA MITAD DEL EMBARAZO	030501 - TAMBOBAMBA	CASO TRATADO	Muy Alta	2023	FISICO COSTEO S/	1.00 774.76	0.00 774.77	0.00 774.77	1.00 774.77	0.00 774.77	0.00 774.77	1.00 774.77	0.00 774.77	0.00 774.77	1.00 774.78	0.00 774.78	0.00 774.78	0.00 774.78	0.00 774.78	4.00 9,297.26
AOI00150000999	3329414 - HEMORRAGIAS DE LA 1ERA MITAD DEL EMBARAZO CON LAPAROTOMIA	030501 - TAMBOBAMBA	CASO TRATADO	Muy Alta	2023	FISICO COSTEO S/	1.00 774.76	0.00 774.77	0.00 774.77	0.00 774.77	0.00 774.77	0.00 774.77	1.00 774.77	0.00 774.77	0.00 774.77	0.00 774.78	0.00 774.78	0.00 774.78	0.00 774.78	0.00 774.78	2.00 9,297.26
AOI00150001000	3329415 - TRASTORNO HIPERTENSIVOS EN EL EMBARAZO	030501 - TAMBOBAMBA	CASO TRATADO	Muy Alta	2023	FISICO COSTEO S/	1.00 774.76	1.00 774.77	1.00 774.77	1.00 774.77	1.00 774.77	1.00 774.77	1.00 774.77	1.00 774.77	1.00 774.77	1.00 774.78	1.00 774.78	1.00 774.78	1.00 774.78	1.00 774.78	12.00 9,297.26
AOI00150001001	3329416 - TRASTORNOS METABOLICOS DEL EMBARAZO	030501 - TAMBOBAMBA	CASO TRATADO	Muy Alta	2023	FISICO COSTEO S/	1.00 774.76	0.00 774.77	0.00 774.77	0.00 774.77	0.00 774.77	0.00 774.77	1.00 774.77	0.00 774.77	0.00 774.77	0.00 774.78	0.00 774.78	0.00 774.78	0.00 774.78	0.00 774.78	2.00 9,297.26
AOI00150001002	3329417 - OTRAS ENFERMEADES DEL	030501 - TAMBOBAMBA	CASO TRATADO	Muy Alta	2023	FISICO COSTEO	1.00 774.76	0.00 774.77	0.00 774.77	0.00 774.77	0.00 774.77	0.00 774.77	1.00 774.77	0.00 774.77	0.00 774.77	0.00 774.78	0.00 774.78	0.00 774.78	0.00 774.78	0.00 774.78	2.00 9,297.26

EMBARAZO						S/													
AOI00150001004	3329601 - TRABAJO DE PARTO DISFUNCIONAL.	030501 - TAMBOBAMBA	PARTO COMPLICADO	Muy Alta	2023	FISICO COSTEO S/	1.00	0.00	0.00	1.00	0.00	0.00	1.00	0.00	0.00	1.00	0.00	0.00	4.00
							3,617.63	3,617.64	3,617.64	3,617.64	3,617.64	3,617.64	3,617.64	3,617.64	3,617.64	3,617.64	3,617.64	3,617.63	43,411.66
AOI00150001006	3330403 - REFERENCIA DE FONE / FUNCIONES OBSTETRICAS NEONATALES ESENCIALES	030501 - TAMBOBAMBA	GESTANTE Y/O NEONATO REFERIDO	Muy Alta	2023	FISICO COSTEO S/	20.00	20.00	20.00	20.00	20.00	20.00	20.00	20.00	20.00	20.00	20.00	20.00	240.00
							2,378.59	2,378.59	2,378.59	2,378.59	2,378.59	2,378.60	2,378.61	2,378.61	2,378.61	2,378.61	2,378.61	2,378.61	28,543.21
AOI00150001009	3330505 - ATENCIÓN DEL RECIÉN NACIDO EN ALOJAMIENTO CONJUNTO	030501 - TAMBOBAMBA	RECIEN NACIDO ATENDIDO	Muy Alta	2023	FISICO COSTEO S/	8.00	8.00	8.00	8.00	8.00	8.00	8.00	8.00	8.00	8.00	8.00	8.00	96.00
							2,053.07	2,053.07	2,053.08	2,053.08	2,053.08	2,053.08	2,053.08	2,053.09	2,053.09	2,053.09	2,053.09	2,053.09	24,636.99
AOI00150001010	3330506 - TAMIZAJE NEONATAL	030501 - TAMBOBAMBA	RECIEN NACIDO ATENDIDO	Muy Alta	2023	FISICO COSTEO S/	9.00	9.00	9.00	9.00	9.00	9.00	9.00	9.00	9.00	9.00	9.00	9.00	108.00
							2,053.07	2,053.07	2,053.08	2,053.08	2,053.08	2,053.08	2,053.08	2,053.09	2,053.09	2,053.09	2,053.09	2,053.09	24,636.99
AOI00150001023	3330606 - OFTALMIA DEL RECIEN NACIDO	030501 - TAMBOBAMBA	CASO TRATADO	Muy Alta	2023	FISICO COSTEO S/	1.00	0.00	1.00	0.00	1.00	0.00	1.00	0.00	1.00	0.00	1.00	0.00	6.00
							366.66	366.66	366.65	366.65	366.65	366.65	366.65	366.65	366.65	366.65	366.65	366.65	4,399.82
AOI00150001024	3330608 - SIFILIS CONGENITA	030501 - TAMBOBAMBA	CASO TRATADO	Muy Alta	2023	FISICO COSTEO S/	1.00	0.00	0.00	1.00	0.00	0.00	1.00	0.00	0.00	1.00	0.00	0.00	4.00
							366.65	366.65	366.65	366.65	366.65	366.65	366.65	366.65	366.65	366.65	366.65	366.66	4,399.82
AOI00150001025	3330609 - ONFALITIS	030501 - TAMBOBAMBA	CASO TRATADO	Muy Alta	2023	FISICO COSTEO S/	1.00	0.00	0.00	1.00	0.00	0.00	1.00	0.00	0.00	1.00	0.00	0.00	4.00
							366.65	366.65	366.65	366.65	366.65	366.65	366.65	366.65	366.65	366.65	366.65	366.66	4,399.82
AOI00150001026	3330610 - SEPSIS NEONATAL	030501 - TAMBOBAMBA	CASO TRATADO	Muy Alta	2023	FISICO COSTEO S/	1.00	0.00	0.00	1.00	0.00	0.00	1.00	0.00	0.00	1.00	0.00	0.00	4.00
							366.66	366.66	366.65	366.65	366.65	366.65	366.65	366.65	366.65	366.65	366.65	366.65	4,399.82
AOI00150001027	3330611 - TRASTORNOS METABOLICOS DEL RECIEN NACIDO. ICTERICIA NEONATAL NO FISIOLÓGICA	030501 - TAMBOBAMBA	CASO TRATADO	Muy Alta	2023	FISICO COSTEO S/	1.00	0.00	0.00	1.00	0.00	0.00	1.00	0.00	0.00	1.00	0.00	0.00	4.00
							366.65	366.65	366.65	366.65	366.65	366.65	366.65	366.65	366.65	366.65	366.65	366.66	4,399.82
AOI00150001028	3330613 - CONVULSIONES NEONATALES	030501 - TAMBOBAMBA	CASO TRATADO	Muy Alta	2023	FISICO COSTEO S/	1.00	0.00	0.00	1.00	0.00	0.00	1.00	0.00	0.00	1.00	0.00	0.00	4.00
							366.66	366.66	366.65	366.65	366.65	366.65	366.65	366.65	366.65	366.65	366.65	366.65	4,399.82
AOI00150001029	3330614 - HIPOTIROIDISMO CONGENITO	030501 - TAMBOBAMBA	CASO TRATADO	Muy Alta	2023	FISICO COSTEO S/	1.00	0.00	0.00	1.00	0.00	0.00	1.00	0.00	0.00	1.00	0.00	0.00	4.00
							366.66	366.66	366.65	366.65	366.65	366.65	366.65	366.65	366.65	366.65	366.65	366.65	4,399.82
AOI00150001030	3330615 - INCOMPATIBILIDAD RH/ABO EN EL RECIEN NACIDO	030501 - TAMBOBAMBA	CASO TRATADO	Muy Alta	2023	FISICO COSTEO S/	1.00	0.00	0.00	1.00	0.00	0.00	1.00	0.00	0.00	1.00	0.00	0.00	4.00
							366.66	366.66	366.65	366.65	366.65	366.65	366.65	366.65	366.65	366.65	366.65	366.65	4,399.82
AOI00150001031	3330616 - HIDROCEFALIA CONGENITA	030501 - TAMBOBAMBA	CASO TRATADO	Muy Alta	2023	FISICO COSTEO S/	1.00	0.00	0.00	1.00	0.00	0.00	1.00	0.00	0.00	1.00	0.00	0.00	4.00
							366.65	366.65	366.65	366.65	366.65	366.65	366.65	366.65	366.65	366.65	366.65	366.66	4,399.82

AOI00150001032	3330617 - PALADAR HENDIDO (FISURA LABIO PALATINO)	030501 - TAMBOBAMBA	CASO TRATADO	Muy Alta	2023	FISICO COSTEO S/	1.00 366.66	0.00 366.66	0.00 366.65	1.00 366.65	0.00 366.65	0.00 366.65	1.00 366.65	0.00 366.65	0.00 366.65	1.00 366.65	0.00 366.65	0.00 366.65	4.00 4,399.82
AOI00150001033	3330618 - DISPLASIA EVOLUTIVA DE CADERA	030501 - TAMBOBAMBA	CASO TRATADO	Muy Alta	2023	FISICO COSTEO S/	1.00 366.66	0.00 366.66	0.00 366.65	1.00 366.65	0.00 366.65	0.00 366.65	1.00 366.65	0.00 366.65	0.00 366.65	1.00 366.65	0.00 366.65	0.00 366.65	4.00 4,399.82
AOI00150001035	4396302 - ADMINISTRACION DE TERAPIA PREVENTIVA	030501 - TAMBOBAMBA	PERSONA ATENDIDA	Muy Alta	2023	FISICO COSTEO S/	1.00 906.34	0.00 906.34	0.00 906.34	1.00 906.34	0.00 906.35	0.00 906.35	1.00 906.35	0.00 906.35	0.00 906.35	1.00 906.35	0.00 906.35	0.00 906.35	4.00 10,876.16
AOI00150001040	4396402 - DIAGNOSTICO DE TUBERCULOSIS EXTRA PULMONAR	030501 - TAMBOBAMBA	PERSONA DIAGNOSTICADA	Muy Alta	2023	FISICO COSTEO S/	1.00 925.75	0.00 925.75	0.00 925.75	1.00 925.75	0.00 925.75	0.00 925.75	1.00 925.74	0.00 925.75	0.00 925.75	1.00 925.75	0.00 925.75	0.00 925.75	4.00 11,108.99
AOI00150001041	4396403 - DIAGNOSTICO ESPECIALIZADO DE TUBERCULOSIS	030501 - TAMBOBAMBA	PERSONA DIAGNOSTICADA	Muy Alta	2023	FISICO COSTEO S/	1.00 925.76	0.00 925.76	0.00 925.76	1.00 925.76	0.00 925.76	0.00 925.75	1.00 925.74	0.00 925.74	0.00 925.74	1.00 925.74	0.00 925.74	0.00 925.74	4.00 11,108.99
AOI00150001050	4396504 - ATENCION CURATIVA DROGAS DE SEGUNDA LINEA TB RESISTENTE	030501 - TAMBOBAMBA	PERSONA TRATADA	Muy Alta	2023	FISICO COSTEO S/	1.00 928.88	0.00 928.88	1.00 928.88	0.00 928.88	1.00 928.88	0.00 928.88	1.00 928.87	0.00 928.88	1.00 928.88	0.00 928.88	1.00 928.88	0.00 928.88	6.00 11,146.55
AOI00150001051	4396509 - ATENCION CURATIVA ESQUEMA TB SENSIBLE (EXTRAPULMONAR CON COMPROMISO SNC/OSTEARTICULAR)	030501 - TAMBOBAMBA	PERSONA TRATADA	Muy Alta	2023	FISICO COSTEO S/	1.00 928.89	0.00 928.89	0.00 928.89	1.00 928.89	0.00 928.88	0.00 928.88	1.00 928.87	0.00 928.87	0.00 928.87	1.00 928.87	0.00 928.87	0.00 928.87	4.00 11,146.54
AOI00150001062	4395501 - HOGARES EN ZONAS AERT RECIBEN PAQUETE IEC PARA PREVENIR TB Y ORIENTACION SOBRE PROGRAMAS DE VIVIENDA POPULAR	030501 - TAMBOBAMBA	VIVIENDAS	Muy Alta	2023	FISICO COSTEO S/	1.00 1,092.06	0.00 1,092.06	0.00 1,092.06	0.00 1,092.06	0.00 1,092.06	0.00 1,092.06	1.00 1,092.05	0.00 1,092.05	0.00 1,092.05	0.00 1,092.05	0.00 1,092.05	0.00 1,092.05	2.00 13,104.66
AOI00150001067	4397003 - GESTANTES SERODISCORDANTES QUE RECIBEN ATENCION INTEGRAL	030501 - TAMBOBAMBA	GESTANTE ATENDIDA	Muy Alta	2023	FISICO COSTEO S/	2.00 350.12	0.00 350.13	2.00 350.13	0.00 350.13	2.00 350.13	0.00 350.13	2.00 350.13	0.00 350.13	2.00 350.13	0.00 350.13	2.00 350.13	0.00 350.13	12.00 4,201.55
AOI00150001068	4397101 - GESTANTES CON DIAGNOSTICO DE SÍFILIS Y SUS PAREJAS QUE RECIBEN ATENCIÓN INTEGRAL	030501 - TAMBOBAMBA	GESTANTE ATENDIDA	Muy Alta	2023	FISICO COSTEO S/	3.00 368.65	0.00 368.65	0.00 368.65	3.00 368.65	0.00 368.65	0.00 368.65	3.00 368.65	0.00 368.65	0.00 368.65	3.00 368.65	0.00 368.64	0.00 368.64	12.00 4,423.78
AOI00150001069	4397102 - NIÑOS EXPUESTOS A SÍFILIS QUE RECIBEN ATENCIÓN INTEGRAL	030501 - TAMBOBAMBA	GESTANTE ATENDIDA	Muy Alta	2023	FISICO COSTEO S/	2.00 368.64	0.00 368.64	2.00 368.65	0.00 368.65	2.00 368.65	0.00 368.65	2.00 368.65	0.00 368.65	2.00 368.65	0.00 368.65	2.00 368.65	0.00 368.65	12.00 4,423.78
AOI00150001070	4397103 - NIÑOS CON SÍFILIS CONGÉNITA QUE RECIBEN ATENCIÓN INTEGRAL	030501 - TAMBOBAMBA	GESTANTE ATENDIDA	Muy Alta	2023	FISICO COSTEO S/	2.00 368.64	0.00 368.64	2.00 368.65	0.00 368.65	2.00 368.65	0.00 368.65	2.00 368.65	0.00 368.65	2.00 368.65	0.00 368.65	2.00 368.65	0.00 368.65	12.00 4,423.78

POI MultiAnual con Programación Física y Costeo

AOI00150001090	4398502 - MONITOREO DEL PROGRAMA NO TRANSMISIBLES	030501 - TAMBOBAMBA	INFORME	Muy Alta	2023	FISICO COSTEO S/	1.00 335.80	0.00 335.80	0.00 335.80	0.00 335.80	0.00 335.80	0.00 335.80	1.00 335.81	0.00 335.81	0.00 335.81	0.00 335.81	0.00 335.81	0.00 335.81	2.00 4,029.66
AOI00150001091	4398503 - EVALUACION DEL PROGRAMA DE NO TRASMISIBLES	030501 - TAMBOBAMBA	INFORME	Muy Alta	2023	FISICO COSTEO S/	1.00 335.81	0.00 335.81	0.00 335.81	0.00 335.81	0.00 335.81	0.00 335.81	1.00 335.80	0.00 335.80	0.00 335.80	0.00 335.80	0.00 335.80	0.00 335.80	2.00 4,029.66
AOI00150001092	4398504 - SUPERVISION DEL PROGRAMA DE NO TRASMISIBLES	030501 - TAMBOBAMBA	INFORME	Muy Alta	2023	FISICO COSTEO S/	1.00 335.81	0.00 335.81	0.00 335.81	0.00 335.81	0.00 335.81	0.00 335.81	1.00 335.80	0.00 335.80	0.00 335.80	0.00 335.80	0.00 335.80	0.00 335.80	2.00 4,029.66
AOI00150001111	5001202 - TRATAMIENTO Y CONTROL ESPECIALIZADO DE COMPLICACIONES POST QUIRURGICAS CON GLAUCOMA	030501 - TAMBOBAMBA	PERSONA TRATADA	Muy Alta	2023	FISICO COSTEO S/	1.00 158.92	0.00 158.92	0.00 158.92	0.00 158.93	0.00 158.93	0.00 158.93	1.00 158.93	0.00 158.93	0.00 158.93	0.00 158.93	0.00 158.93	0.00 158.93	2.00 1,907.13
AOI00150001112	5001203 - TRATAMIENTO Y CONTROL ESPECIALIZADO DE COMPLICACIONES POST QUIRURGICAS EN RETINA	030501 - TAMBOBAMBA	PERSONA TRATADA	Muy Alta	2023	FISICO COSTEO S/	1.00 158.92	0.00 158.92	0.00 158.92	0.00 158.93	0.00 158.93	0.00 158.93	1.00 158.93	0.00 158.93	0.00 158.93	0.00 158.93	0.00 158.93	0.00 158.93	2.00 1,907.13
AOI00150001113	5001204 - SEGUNDO CONTROL POST OPERATORIO DE CIRUGÍA DE CATARATA	030501 - TAMBOBAMBA	PERSONA TRATADA	Muy Alta	2023	FISICO COSTEO S/	1.00 158.92	0.00 158.92	0.00 158.92	0.00 158.93	0.00 158.93	0.00 158.93	1.00 158.93	0.00 158.93	0.00 158.93	0.00 158.93	0.00 158.93	0.00 158.93	2.00 1,907.13
AOI00150001114	5001205 - CONTROL POST OPERATORIO DE CIRUGÍA DE CATARATAS POR PERSONAL ESPECIALIZADO: TERCER Y CUARTO CONTROL	030501 - TAMBOBAMBA	PERSONA TRATADA	Muy Alta	2023	FISICO COSTEO S/	1.00 158.92	0.00 158.92	0.00 158.92	0.00 158.93	0.00 158.93	0.00 158.93	1.00 158.93	0.00 158.93	0.00 158.93	0.00 158.93	0.00 158.93	0.00 158.93	2.00 1,907.13
AOI00150001115	5001206 - TRATAMIENTO Y CONTROL ESPECIALIZADO DE COMPLICACIONES POST QUIRURGICAS UVEITIS	030501 - TAMBOBAMBA	PERSONA TRATADA	Muy Alta	2023	FISICO COSTEO S/	1.00 158.92	0.00 158.92	0.00 158.92	0.00 158.93	0.00 158.93	0.00 158.93	1.00 158.93	0.00 158.93	0.00 158.93	0.00 158.93	0.00 158.93	0.00 158.93	2.00 1,907.13
AOI00150001116	5001207 - TRATAMIENTO Y CONTROL ESPECIALIZADO DE COMPLICACIONES POST QUIRURGICAS POR OPACIDAD DE CAPSULA POSTERIOR	030501 - TAMBOBAMBA	PERSONA TRATADA	Muy Alta	2023	FISICO COSTEO S/	1.00 158.92	0.00 158.92	0.00 158.92	0.00 158.93	0.00 158.93	0.00 158.93	1.00 158.93	0.00 158.93	0.00 158.93	0.00 158.93	0.00 158.93	0.00 158.93	2.00 1,907.13
AOI00150001117	5001208 - TRATAMIENTO ESPECIALIZADO: CIRUGÍA DE CATARATA CON FACO EMULSIFICACIÓN	030501 - TAMBOBAMBA	PERSONA TRATADA	Muy Alta	2023	FISICO COSTEO S/	1.00 158.92	0.00 158.92	0.00 158.92	0.00 158.93	0.00 158.93	0.00 158.93	1.00 158.93	0.00 158.93	0.00 158.93	0.00 158.93	0.00 158.93	0.00 158.93	2.00 1,907.13
AOI00150001118	5001209 - TRATAMIENTO ESPECIALIZADO: CIRUGÍA DE CATARATA POR INCISIÓN EXTRACAPSULAR DEL CRISTALINO O INCISIÓN PEQUEÑA	030501 - TAMBOBAMBA	PERSONA TRATADA	Muy Alta	2023	FISICO COSTEO S/	1.00 158.92	0.00 158.92	0.00 158.92	0.00 158.93	0.00 158.93	0.00 158.93	1.00 158.93	0.00 158.93	0.00 158.93	0.00 158.93	0.00 158.93	0.00 158.93	2.00 1,907.13
AOI00150001119	5001210 - TRATAMIENTO Y	030501 -	PERSONA	Muy Alta	2023	FISICO	1.00	0.00	0.00	0.00	0.00	0.00	1.00	0.00	0.00	0.00	0.00	0.00	2.00

	CONTROL ESPECIALIZADO MEDIANTE OFERTA MÓVIL PARA PERSONAS CON CATARATA	TAMBOBAMBA	TRATADA			COSTEO S/	158.93	158.93	158.93	158.93	158.93	158.93	158.93	158.93	158.93	158.93	158.93	158.93	158.93	1,907.13
AOI00150001124	5001301 - DIAGNOSTICO DE ERRORES REFRACTIVOS	030501 - TAMBOBAMBA	PERSONA TAMIZADA	Muy Alta	2023	FISICO COSTEO S/	1.00 731.73	0.00 731.73	0.00 731.73	1.00 731.73	0.00 731.73	0.00 731.73	1.00 731.72	0.00 731.71	0.00 731.72	1.00 731.71	0.00 731.71	0.00 731.71	0.00 731.71	4.00 8,780.66
AOI00150001125	5001302 - EVALUACIÓN DE ERRORES REFRACTIVOS EN NIÑOS (AS) DE 3 A 11 AÑOS	030501 - TAMBOBAMBA	PERSONA TAMIZADA	Muy Alta	2023	FISICO COSTEO S/	1.00 731.72	0.00 731.72	1.00 731.72	0.00 731.72	1.00 731.73	0.00 731.73	1.00 731.72	0.00 731.72	1.00 731.72	0.00 731.72	1.00 731.72	0.00 731.72	0.00 731.72	6.00 8,780.66
AOI00150001130	5001402 - TRATAMIENTO DE ERRORES REFRACTIVOS	030501 - TAMBOBAMBA	PERSONA TRATADA	Muy Alta	2023	FISICO COSTEO S/	1.00 564.41	0.00 564.41	1.00 564.41	0.00 564.41	1.00 564.42	0.00 564.42	1.00 564.42	0.00 564.42	1.00 564.42	0.00 564.42	1.00 564.42	0.00 564.42	0.00 564.42	6.00 6,773.00
AOI00150001131	5001403 - DIAGNÓSTICO, TRATAMIENTO Y CONTROL MEDIANTE OFERTA MÓVIL PARA NIÑOS CON ERRORES REFRACTIVOS	030501 - TAMBOBAMBA	PERSONA TRATADA	Muy Alta	2023	FISICO COSTEO S/	1.00 564.42	0.00 564.42	1.00 564.42	0.00 564.42	1.00 564.42	0.00 564.42	1.00 564.42	0.00 564.42	1.00 564.41	0.00 564.41	1.00 564.41	0.00 564.41	0.00 564.41	6.00 6,773.00
AOI00150001134	5001606 - PERSONAS HIPERTENSAS CON TRATAMIENTO ESPECIALIZADO	030501 - TAMBOBAMBA	PERSONA TRATADA	Muy Alta	2023	FISICO COSTEO S/	1.00 542.24	0.00 542.23	1.00 542.23	0.00 542.23	1.00 542.23	0.00 542.23	1.00 542.23	0.00 542.23	1.00 542.22	0.00 542.22	1.00 542.22	0.00 542.22	0.00 542.22	6.00 6,506.73
AOI00150001145	5001701 - MANEJO BASICO DE CRISIS HIPOGLICEMICA O HIPERGLICEMICA EN PACIENTES DIABETICOS	030501 - TAMBOBAMBA	PERSONA TRATADA	Muy Alta	2023	FISICO COSTEO S/	1.00 452.36	0.00 452.36	0.00 452.37	0.00 452.36	0.00 452.36	0.00 452.36	1.00 452.36	0.00 452.36	0.00 452.36	0.00 452.36	0.00 452.36	0.00 452.36	0.00 452.36	2.00 5,428.33
AOI00150001146	5001704 - PACIENTES DIABETICOS CON TRATAMIENTO ESPECIALIZADO	030501 - TAMBOBAMBA	PERSONA TRATADA	Muy Alta	2023	FISICO COSTEO S/	1.00 452.37	0.00 452.37	0.00 452.37	0.00 452.36	0.00 452.36	0.00 452.36	1.00 452.36	0.00 452.36	0.00 452.36	0.00 452.36	0.00 452.35	0.00 452.35	0.00 452.35	2.00 5,428.33
AOI00150001147	5001705 - VALORACIÓN DE COMPLICACIONES EN PERSONAS CON DIABETES	030501 - TAMBOBAMBA	PERSONA TRATADA	Muy Alta	2023	FISICO COSTEO S/	1.00 452.36	0.00 452.36	0.00 452.37	0.00 452.36	0.00 452.36	0.00 452.36	1.00 452.36	0.00 452.36	0.00 452.36	0.00 452.36	0.00 452.36	0.00 452.36	0.00 452.36	2.00 5,428.33
AOI00150001148	5001706 - MANEJO DEL SOBREPESO Y OBESIDAD	030501 - TAMBOBAMBA	PERSONA TRATADA	Muy Alta	2023	FISICO COSTEO S/	1.00 452.36	0.00 452.36	0.00 452.36	0.00 452.36	0.00 452.36	0.00 452.36	1.00 452.36	0.00 452.36	0.00 452.36	0.00 452.37	0.00 452.36	0.00 452.36	0.00 452.36	2.00 5,428.33
AOI00150001149	5001707 - MANEJO DE LA ENFERMEDAD RENAL DIABETICA	030501 - TAMBOBAMBA	PERSONA TRATADA	Muy Alta	2023	FISICO COSTEO S/	1.00 452.36	0.00 452.36	0.00 452.37	0.00 452.36	0.00 452.36	0.00 452.36	1.00 452.36	0.00 452.36	0.00 452.36	0.00 452.36	0.00 452.36	0.00 452.36	0.00 452.36	2.00 5,428.33
AOI00150001155	5000816 - TRATAMIENTO PERIODONTAL	030501 - TAMBOBAMBA	PERSONA TRATADA	Muy Alta	2023	FISICO COSTEO S/	15.00 345.49	15.00 345.49	15.00 345.49	15.00 345.49	15.00 345.49	15.00 345.49	15.00 345.50	15.00 345.50	15.00 345.50	15.00 345.50	15.00 345.50	15.00 345.50	15.00 345.50	180.00 4,145.94
AOI00150001156	5000818 - TRATAMIENTO DE ORTODONCIA Y ORTOPEDIA MAXILAR	030501 - TAMBOBAMBA	PERSONA TRATADA	Muy Alta	2023	FISICO COSTEO S/	12.00 345.50	12.00 345.50	12.00 345.50	12.00 345.50	12.00 345.50	12.00 345.50	12.00 345.49	12.00 345.49	12.00 345.49	12.00 345.49	12.00 345.49	12.00 345.49	12.00 345.49	144.00 4,145.94

AOI00150001159	0215072 - DOCENTES CAPACITADOS PARA LA PROMOCIÓN DE PRACTICAS Y ENTORNOS SALUDABLES PARA LA PREVENCIÓN DEL CÁNCER	030501 - TAMBOBAMBA	FAMILIA	Muy Alta	2023	FISICO	20.00	20.00	20.00	20.00	20.00	20.00	20.00	20.00	20.00	20.00	20.00	20.00	240.00
						COSTEO S/	913.31	913.31	913.31	913.31	913.31	913.31	913.30	913.30	913.30	913.30	913.30	913.30	10,959.66
AOI00150001160	0081801 - ATENCION DE LA PACIENTE CON LESIONES PREMALIGNAS DE CUELLO UTERINO CON ABLACION	030501 - TAMBOBAMBA	PERSONA ATENDIDA	Muy Alta	2023	FISICO	10.00	10.00	10.00	10.00	10.00	10.00	10.00	10.00	10.00	10.00	10.00	10.00	120.00
						COSTEO S/	2,178.53	2,178.53	2,178.53	2,178.53	2,178.53	2,178.53	2,178.53	2,178.53	2,178.53	2,178.53	2,178.52	2,178.52	26,142.34
AOI00150001162	5005585 - SEGURIDAD FISICO FUNCIONAL DE SERVICIOS PUBLICOS	030501 - TAMBOBAMBA	INTERVENCION	Muy Alta	2023	FISICO	1.00	0.00	0.00	0.00	0.00	0.00	1.00	0.00	0.00	0.00	0.00	0.00	2.00
						COSTEO S/	305.55	305.55	305.55	305.55	305.55	305.55	305.56	305.56	305.56	305.56	305.56	305.56	3,666.66
AOI00150001164	5005138 - MONITOREO, SUPERVISION Y EVALUACION DEL PROGRAMA PRESUPUESTAL	030501 - TAMBOBAMBA	INFORME	Muy Alta	2023	FISICO	1.00	0.00	0.00	0.00	0.00	0.00	1.00	0.00	0.00	0.00	0.00	0.00	2.00
						COSTEO S/	27.78	27.78	27.78	27.78	27.78	27.78	27.78	27.78	27.78	27.77	27.77	27.77	333.33
AOI00150001166	5005901 - ATENCION DE TRIAJE	030501 - TAMBOBAMBA	ATENCION	Muy Alta	2023	FISICO	1.00	0.00	0.00	0.00	0.00	0.00	1.00	0.00	0.00	0.00	0.00	0.00	2.00
						COSTEO S/	51.19	51.19	51.19	51.19	51.19	51.19	51.19	51.20	51.20	51.20	51.20	51.20	614.33
AOI00150001168	5005903 - ATENCION DE LA EMERGENCIA Y URGENCIA ESPECIALIZADA	030501 - TAMBOBAMBA	ATENCION	Muy Alta	2023	FISICO	1.00	0.00	0.00	0.00	0.00	0.00	1.00	0.00	0.00	0.00	0.00	0.00	2.00
						COSTEO S/	38.89	38.89	38.89	38.89	38.89	38.89	38.89	38.89	38.89	38.89	38.88	38.88	466.66
AOI00150001185	4397303 - DESPISTAJE Y DIAGNOSTICO PARA PACIENTES CON TB E INSUFICIENCIA RENAL	030501 - TAMBOBAMBA	PERSONA ATENDIDA	Muy Alta	2023	FISICO	1.00	0.00	0.00	0.00	0.00	0.00	1.00	0.00	0.00	0.00	0.00	0.00	2.00
						COSTEO S/	531.39	531.39	531.39	531.39	531.39	531.39	531.39	531.40	531.40	531.40	531.40	531.40	6,376.73
AOI00150001186	4397304 - DESPISTAJE Y DIAGNOSTICO DE TB Y ASMA	030501 - TAMBOBAMBA	PERSONA ATENDIDA	Muy Alta	2023	FISICO	1.00	0.00	0.00	0.00	0.00	0.00	1.00	0.00	0.00	0.00	0.00	0.00	2.00
						COSTEO S/	531.40	531.40	531.40	531.40	531.40	531.39	531.39	531.39	531.39	531.39	531.39	531.39	6,376.73
AOI00150001187	4397305 - DESPISTAJE Y DIAGNOSTICO DE TB Y EPOC	030501 - TAMBOBAMBA	PERSONA ATENDIDA	Muy Alta	2023	FISICO	1.00	0.00	0.00	0.00	0.00	0.00	1.00	0.00	0.00	0.00	0.00	0.00	2.00
						COSTEO S/	531.40	531.40	531.40	531.40	531.40	531.39	531.39	531.39	531.39	531.39	531.39	531.39	6,376.73
AOI00150001198	5005189 - TRATAMIENTO EN VIOLENCIA FAMILIAR EN EL PRIMER NIVEL DE ATENCIÓN NO ESPECIALIZADO	030501 - TAMBOBAMBA	PERSONA TRATADA	Muy Alta	2023	FISICO	1.00	0.00	1.00	0.00	1.00	0.00	1.00	0.00	1.00	0.00	1.00	0.00	6.00
						COSTEO S/	879.74	879.74	879.74	879.74	879.74	879.74	879.74	879.75	879.75	879.75	879.75	879.75	10,556.93
AOI00150001199	0060613 - TRATAMIENTO ESPECIALIZADO DE PERSONAS AFECTADAS POR VIOLENCIA SEXUAL	030501 - TAMBOBAMBA	PERSONA TRATADA	Muy Alta	2023	FISICO	1.00	0.00	1.00	0.00	1.00	0.00	1.00	0.00	1.00	0.00	1.00	0.00	6.00
						COSTEO S/	879.75	879.75	879.75	879.75	879.75	879.74	879.74	879.74	879.74	879.74	879.74	879.74	10,556.93
AOI00150001200	0060614 - TRATAMIENTO DE NIÑOS, NIÑAS Y ADOLESCENTES AFECTADOS POR MALTRATO INFANTIL	030501 - TAMBOBAMBA	PERSONA TRATADA	Muy Alta	2023	FISICO	1.00	0.00	1.00	0.00	1.00	0.00	1.00	0.00	1.00	0.00	2.00	0.00	7.00
						COSTEO S/	879.74	879.74	879.74	879.74	879.74	879.74	879.74	879.75	879.75	879.75	879.75	879.75	10,556.93
AOI00150001201	0070612 - TRATAMIENTO ESPECIALIZADO EN	030501 - TAMBOBAMBA	PERSONA TRATADA	Muy Alta	2023	FISICO	1.00	0.00	1.00	0.00	1.00	0.00	1.00	0.00	2.00	0.00	2.00	0.00	8.00

VIOLENCIA FAMILIAR						COSTEO S/	879.75	879.75	879.75	879.75	879.75	879.74	879.74	879.74	879.74	879.74	879.74	879.74	879.74	10,556.93				
AOI00150001202	0070615 - TRATAMIENTO ESPECIALIZADO NIÑOS, NIÑAS Y ADOLESCENTES AFECTADOS POR VIOLENCIA SEXUAL	030501 - TAMBOBAMBA	PERSONA TRATADA	Muy Alta	2023	FISICO	1.00	0.00	1.00	0.00	1.00	0.00	1.00	0.00	1.00	0.00	1.00	0.00	1.00	0.00	6.00			
						COSTEO S/	879.74	879.74	879.74	879.74	879.74	879.74	879.74	879.75	879.75	879.75	879.75	879.75	879.75	879.75	10,556.93			
AEI.01.02 - ATENCIÓN INTEGRAL DE SALUD; PARA REDUCIR LA DESNUTRICIÓN CRÓNICA Y ANEMIA DE NIÑOS MENORES DE 5 AÑOS.																								
CODIGO	ACTIVIDAD OPERATIVA	UBIGEO	U.M.	PRIORIDAD	PERIODO MULTIANUAL	PROGRAMACION MENSUAL												TOTAL ANUAL						
						META	01	02	03	04	05	06	07	08	09	10	11		12					
AOI00150000315	3325401 - VACUNACION NIÑO < 1 AÑO	030501 - TAMBOBAMBA	NIÑO PROTEGIDO	Muy Alta	2023	FISICO	24.00	24.00	24.00	24.00	23.00	23.00	23.00	23.00	23.00	23.00	23.00	23.00	23.00	23.00	280.00			
						COSTEO S/	1,907.65	1,907.65	1,907.65	1,907.64	1,907.65	1,907.65	1,907.65	1,907.65	1,907.65	1,907.65	1,907.65	1,907.65	1,907.65	1,907.65	1,907.65	1,907.65	22,891.79	
					2024	FISICO	24.00	24.00	24.00	24.00	23.00	23.00	23.00	23.00	23.00	23.00	23.00	23.00	23.00	23.00	23.00	23.00	23.00	280.00
						COSTEO S/	1,782.15	1,782.15	1,782.15	1,782.15	1,782.15	1,782.16	1,782.17	1,782.17	1,782.17	1,782.17	1,782.17	1,782.17	1,782.17	1,782.17	1,782.17	1,782.17	1,782.17	21,385.93
					2025	FISICO	24.00	24.00	24.00	24.00	23.00	23.00	23.00	23.00	23.00	23.00	23.00	23.00	23.00	23.00	23.00	23.00	23.00	280.00
						COSTEO S/	1,782.15	1,782.15	1,782.15	1,782.15	1,782.15	1,782.16	1,782.17	1,782.17	1,782.17	1,782.17	1,782.17	1,782.17	1,782.17	1,782.17	1,782.17	1,782.17	1,782.17	21,385.93
AOI00150000316	3325402 - VACUNACION NIÑO = 1 AÑOS	030501 - TAMBOBAMBA	NIÑO PROTEGIDO	Muy Alta	2023	FISICO	20.00	20.00	20.00	20.00	21.00	21.00	21.00	21.00	21.00	21.00	21.00	21.00	21.00	21.00	248.00			
						COSTEO S/	1,907.65	1,907.65	1,907.65	1,907.64	1,907.65	1,907.65	1,907.65	1,907.65	1,907.65	1,907.65	1,907.65	1,907.65	1,907.65	1,907.65	1,907.65	1,907.65	22,891.79	
					2024	FISICO	20.00	20.00	20.00	20.00	21.00	21.00	21.00	21.00	21.00	21.00	21.00	21.00	21.00	21.00	21.00	21.00	21.00	248.00
						COSTEO S/	1,782.15	1,782.15	1,782.15	1,782.15	1,782.15	1,782.16	1,782.17	1,782.17	1,782.17	1,782.17	1,782.17	1,782.17	1,782.17	1,782.17	1,782.17	1,782.17	1,782.17	21,385.93
					2025	FISICO	20.00	20.00	20.00	20.00	21.00	21.00	21.00	21.00	21.00	21.00	21.00	21.00	21.00	21.00	21.00	21.00	21.00	248.00
						COSTEO S/	1,782.15	1,782.15	1,782.15	1,782.15	1,782.15	1,782.16	1,782.17	1,782.17	1,782.17	1,782.17	1,782.17	1,782.17	1,782.17	1,782.17	1,782.17	1,782.17	1,782.17	21,385.93
AOI00150000317	3325403 - VACUNACION NIÑO = 4 AÑOS	030501 - TAMBOBAMBA	NIÑO PROTEGIDO	Muy Alta	2023	FISICO	22.00	22.00	22.00	22.00	22.00	22.00	22.00	23.00	23.00	23.00	23.00	23.00	23.00	23.00	269.00			
						COSTEO S/	1,907.65	1,907.65	1,907.65	1,907.64	1,907.65	1,907.65	1,907.65	1,907.65	1,907.65	1,907.65	1,907.65	1,907.65	1,907.65	1,907.65	1,907.65	1,907.65	22,891.79	
					2024	FISICO	22.00	22.00	22.00	22.00	22.00	22.00	22.00	23.00	23.00	23.00	23.00	23.00	23.00	23.00	23.00	23.00	23.00	269.00
						COSTEO S/	1,782.15	1,782.15	1,782.15	1,782.15	1,782.15	1,782.16	1,782.17	1,782.17	1,782.17	1,782.17	1,782.17	1,782.17	1,782.17	1,782.17	1,782.17	1,782.17	1,782.17	21,385.93
					2025	FISICO	22.00	22.00	22.00	22.00	22.00	22.00	22.00	23.00	23.00	23.00	23.00	23.00	23.00	23.00	23.00	23.00	23.00	269.00
						COSTEO S/	1,782.15	1,782.15	1,782.15	1,782.15	1,782.15	1,782.16	1,782.17	1,782.17	1,782.17	1,782.17	1,782.17	1,782.17	1,782.17	1,782.17	1,782.17	1,782.17	1,782.17	21,385.93
AOI00150000318	3325404 - VACUNACION NIÑO RECIENTE NACIDO	030501 - TAMBOBAMBA	NIÑO PROTEGIDO	Muy Alta	2023	FISICO	22.00	23.00	23.00	23.00	23.00	23.00	23.00	23.00	23.00	23.00	23.00	23.00	23.00	23.00	275.00			
						COSTEO S/	1,907.65	1,907.65	1,907.65	1,907.64	1,907.65	1,907.65	1,907.65	1,907.65	1,907.65	1,907.65	1,907.65	1,907.65	1,907.65	1,907.65	1,907.65	1,907.65	22,891.79	
					2024	FISICO	22.00	23.00	23.00	23.00	23.00	23.00	23.00	23.00	23.00	23.00	23.00	23.00	23.00	23.00	23.00	23.00	23.00	275.00
						COSTEO S/	1,782.16	1,782.16	1,782.16	1,782.16	1,782.16	1,782.17	1,782.16	1,782.16	1,782.16	1,782.16	1,782.16	1,782.16	1,782.16	1,782.16	1,782.16	1,782.16	1,782.16	21,385.93
					2025	FISICO	22.00	23.00	23.00	23.00	23.00	23.00	23.00	23.00	23.00	23.00	23.00	23.00	23.00	23.00	23.00	23.00	23.00	275.00
						COSTEO S/	1,782.16	1,782.16	1,782.16	1,782.16	1,782.16	1,782.17	1,782.16	1,782.16	1,782.16	1,782.16	1,782.16	1,782.16	1,782.16	1,782.16	1,782.16	1,782.16	1,782.16	21,385.93
AOI00150000319	3325405 - VACUNACION NIÑO = 2 AÑOS	030501 - TAMBOBAMBA	NIÑO PROTEGIDO	Muy Alta	2023	FISICO	22.00	22.00	22.00	22.00	22.00	22.00	22.00	21.00	21.00	21.00	21.00	21.00	21.00	21.00	259.00			
						COSTEO S/	1,907.66	1,907.66	1,907.66	1,907.65	1,907.65	1,907.65	1,907.65	1,907.65	1,907.64	1,907.64	1,907.64	1,907.64	1,907.64	1,907.64	1,907.64	22,891.79		
					2024	FISICO	22.00	22.00	22.00	22.00	22.00	22.00	22.00	21.00	21.00	21.00	21.00	21.00	21.00	21.00	21.00	21.00	259.00	
						COSTEO S/	1,782.17	1,782.17	1,782.17	1,782.17	1,782.17	1,782.17	1,782.16	1,782.15	1,782.15	1,782.15	1,782.15	1,782.15	1,782.15	1,782.15	1,782.15	1,782.15	21,385.93	

POI MultiAnual con Programación Física y Costeo

					2025	FISICO	22.00	22.00	22.00	22.00	22.00	22.00	21.00	21.00	21.00	21.00	259.00	
						COSTEO S/	1,782.17	1,782.17	1,782.17	1,782.17	1,782.17	1,782.17	1,782.16	1,782.15	1,782.15	1,782.15	21,385.93	
					2023	FISICO	3.00	3.00	3.00	3.00	3.00	3.00	3.00	3.00	2.00	3.00	3.00	35.00
						COSTEO S/	1,907.66	1,907.66	1,907.66	1,907.65	1,907.65	1,907.65	1,907.65	1,907.65	1,907.64	1,907.64	1,907.64	22,891.79
					2024	FISICO	3.00	3.00	3.00	3.00	3.00	3.00	3.00	3.00	2.00	3.00	3.00	35.00
						COSTEO S/	1,782.15	1,782.15	1,782.15	1,782.15	1,782.15	1,782.16	1,782.17	1,782.17	1,782.17	1,782.17	1,782.17	21,385.93
					2025	FISICO	3.00	3.00	3.00	3.00	3.00	3.00	3.00	3.00	2.00	3.00	3.00	35.00
						COSTEO S/	1,782.15	1,782.15	1,782.15	1,782.15	1,782.15	1,782.16	1,782.17	1,782.17	1,782.17	1,782.17	1,782.17	21,385.93
					2023	FISICO	1.00	0.00	0.00	1.00	0.00	0.00	1.00	0.00	0.00	1.00	0.00	4.00
						COSTEO S/	1,907.66	1,907.66	1,907.66	1,907.65	1,907.65	1,907.65	1,907.65	1,907.65	1,907.64	1,907.64	1,907.64	22,891.79
					2024	FISICO	1.00	0.00	0.00	1.00	0.00	0.00	1.00	0.00	0.00	1.00	0.00	4.00
						COSTEO S/	1,782.15	1,782.15	1,782.15	1,782.15	1,782.15	1,782.15	1,782.17	1,782.17	1,782.17	1,782.17	1,782.17	21,385.92
					2025	FISICO	1.00	0.00	0.00	1.00	0.00	0.00	1.00	0.00	0.00	1.00	0.00	4.00
						COSTEO S/	1,782.15	1,782.15	1,782.15	1,782.15	1,782.15	1,782.15	1,782.17	1,782.17	1,782.17	1,782.17	1,782.17	21,385.92
					2023	FISICO	17.00	17.00	18.00	18.00	18.00	18.00	18.00	18.00	18.00	18.00	18.00	214.00
						COSTEO S/	3,534.62	3,534.61	3,534.61	3,534.61	3,534.62	3,534.62	3,534.62	3,534.62	3,534.62	3,534.62	3,534.62	42,415.41
					2024	FISICO	17.00	17.00	18.00	18.00	18.00	18.00	18.00	18.00	18.00	18.00	18.00	214.00
						COSTEO S/	2,902.58	2,902.58	2,902.58	2,902.57	2,902.57	2,902.57	2,902.57	2,902.57	2,902.57	2,902.56	2,902.56	34,830.84
					2025	FISICO	17.00	17.00	18.00	18.00	18.00	18.00	18.00	18.00	18.00	18.00	18.00	214.00
						COSTEO S/	2,902.58	2,902.58	2,902.58	2,902.57	2,902.57	2,902.57	2,902.57	2,902.57	2,902.56	2,902.56	2,902.56	34,830.84
					2023	FISICO	48.00	48.00	49.00	49.00	49.00	49.00	49.00	49.00	49.00	49.00	49.00	586.00
						COSTEO S/	3,534.62	3,534.61	3,534.61	3,534.61	3,534.62	3,534.62	3,534.62	3,534.62	3,534.62	3,534.62	3,534.62	42,415.41
					2024	FISICO	48.00	48.00	49.00	49.00	49.00	49.00	49.00	49.00	49.00	49.00	49.00	586.00
						COSTEO S/	2,902.58	2,902.58	2,902.58	2,902.57	2,902.57	2,902.57	2,902.57	2,902.57	2,902.56	2,902.56	2,902.56	34,830.84
					2025	FISICO	48.00	48.00	49.00	49.00	49.00	49.00	49.00	49.00	49.00	49.00	49.00	586.00
						COSTEO S/	2,902.58	2,902.58	2,902.58	2,902.57	2,902.57	2,902.57	2,902.57	2,902.57	2,902.56	2,902.56	2,902.56	34,830.84
					2023	FISICO	31.00	31.00	31.00	31.00	31.00	31.00	31.00	31.00	31.00	31.00	31.00	372.00
						COSTEO S/	3,534.61	3,534.61	3,534.61	3,534.61	3,534.62	3,534.62	3,534.62	3,534.62	3,534.62	3,534.62	3,534.63	42,415.41
					2024	FISICO	31.00	31.00	31.00	31.00	31.00	31.00	31.00	31.00	31.00	31.00	31.00	372.00
						COSTEO S/	2,902.56	2,902.56	2,902.56	2,902.56	2,902.57	2,902.57	2,902.57	2,902.57	2,902.57	2,902.57	2,902.58	34,830.82
					2025	FISICO	31.00	31.00	31.00	31.00	31.00	31.00	31.00	31.00	31.00	31.00	31.00	372.00
						COSTEO S/	2,902.56	2,902.56	2,902.56	2,902.56	2,902.57	2,902.57	2,902.57	2,902.57	2,902.57	2,902.58	2,902.58	34,830.82
					2023	FISICO	106.00	106.00	106.00	106.00	106.00	106.00	106.00	107.00	107.00	107.00	107.00	1,277.00
						COSTEO S/	3,498.30	3,498.30	3,498.30	3,498.30	3,498.30	3,498.29	3,498.29	3,498.29	3,498.28	3,498.28	3,498.28	41,979.49

POI MultiAnual con Programación Física y Costeo

AOI00150000326	3331102 - FARINGOAMIGDALITIS AGUDA	030501 - TAMBOBAMBA	CASO TRATADO	Muy Alta	2024	FISICO	106.00	106.00	106.00	106.00	106.00	106.00	106.00	107.00	107.00	107.00	107.00	107.00	1,277.00					
						COSTEO S/	4,453.21	4,453.20	4,453.20	4,453.21	4,453.21	4,453.21	4,453.21	4,453.21	4,453.21	4,453.21	4,453.21	4,453.21	4,453.21	4,453.21	4,453.21	53,438.50		
					2025	FISICO	106.00	106.00	106.00	106.00	106.00	106.00	106.00	106.00	107.00	107.00	107.00	107.00	107.00	107.00	107.00	1,277.00		
						COSTEO S/	4,453.21	4,453.20	4,453.20	4,453.21	4,453.21	4,453.21	4,453.21	4,453.21	4,453.21	4,453.21	4,453.21	4,453.21	4,453.21	4,453.21	4,453.21	4,453.21	53,438.50	
					2023	FISICO	24.00	24.00	23.00	23.00	23.00	23.00	23.00	23.00	23.00	23.00	23.00	23.00	23.00	23.00	23.00	23.00	278.00	
						COSTEO S/	3,498.30	3,498.30	3,498.30	3,498.30	3,498.30	3,498.30	3,498.29	3,498.29	3,498.29	3,498.28	3,498.28	3,498.28	3,498.28	3,498.28	3,498.28	3,498.28	41,979.49	
AOI00150000327	3331201 - EDA ACUOSA NO COMPLICADA	030501 - TAMBOBAMBA	CASO TRATADO	Muy Alta	2024	FISICO	24.00	24.00	23.00	23.00	23.00	23.00	23.00	23.00	23.00	23.00	23.00	23.00	278.00					
						COSTEO S/	4,453.21	4,453.20	4,453.20	4,453.21	4,453.21	4,453.21	4,453.21	4,453.21	4,453.21	4,453.21	4,453.21	4,453.21	4,453.21	4,453.21	53,438.50			
					2025	FISICO	24.00	24.00	23.00	23.00	23.00	23.00	23.00	23.00	23.00	23.00	23.00	23.00	23.00	23.00	23.00	278.00		
						COSTEO S/	4,453.21	4,453.20	4,453.20	4,453.21	4,453.21	4,453.21	4,453.21	4,453.21	4,453.21	4,453.21	4,453.21	4,453.21	4,453.21	4,453.21	4,453.21	4,453.21	53,438.50	
					2023	FISICO	26.00	26.00	26.00	26.00	26.00	26.00	26.00	26.00	26.00	26.00	26.00	26.00	26.00	26.00	27.00	27.00	27.00	315.00
						COSTEO S/	4,740.17	4,740.16	4,740.16	4,740.16	4,740.16	4,740.16	4,740.16	4,740.16	4,740.16	4,740.16	4,740.15	4,740.15	4,740.15	4,740.15	4,740.15	4,740.15	56,881.89	
AOI00150000328	3331204 - EDA PERSISTENTE	030501 - TAMBOBAMBA	CASO TRATADO	Muy Alta	2024	FISICO	26.00	26.00	26.00	26.00	26.00	26.00	26.00	26.00	26.00	26.00	27.00	27.00	27.00	315.00				
						COSTEO S/	5,040.35	5,040.35	5,040.35	5,040.35	5,040.35	5,040.35	5,040.36	5,040.36	5,040.36	5,040.36	5,040.36	5,040.36	5,040.35	5,040.35	5,040.35	60,484.25		
					2025	FISICO	26.00	26.00	26.00	26.00	26.00	26.00	26.00	26.00	26.00	26.00	26.00	26.00	27.00	27.00	27.00	315.00		
						COSTEO S/	5,040.35	5,040.35	5,040.35	5,040.35	5,040.35	5,040.35	5,040.36	5,040.36	5,040.36	5,040.36	5,040.36	5,040.36	5,040.35	5,040.35	5,040.35	60,484.25		
					2023	FISICO	6.00	6.00	6.00	6.00	6.00	6.00	6.00	6.00	6.00	6.00	6.00	6.00	6.00	6.00	6.00	6.00	72.00	
						COSTEO S/	4,740.17	4,740.16	4,740.16	4,740.16	4,740.16	4,740.16	4,740.16	4,740.16	4,740.16	4,740.16	4,740.15	4,740.15	4,740.15	4,740.15	4,740.15	4,740.15	56,881.89	
AOI00150000715	3331501 - ANEMIA	030501 - TAMBOBAMBA	PERSONA	Muy Alta	2024	FISICO	23.00	23.00	22.00	22.00	22.00	22.00	22.00	22.00	22.00	22.00	22.00	22.00	22.00	266.00				
						COSTEO S/	3,162.40	3,162.40	3,162.40	3,162.40	3,162.40	3,162.40	3,162.40	3,162.38	3,162.38	3,162.38	3,162.38	3,162.38	3,162.38	3,162.38	3,162.38	37,948.68		
					2025	FISICO	23.00	23.00	22.00	22.00	22.00	22.00	22.00	22.00	22.00	22.00	22.00	22.00	22.00	22.00	22.00	266.00		
						COSTEO S/	3,162.40	3,162.40	3,162.40	3,162.40	3,162.40	3,162.40	3,162.40	3,162.40	3,162.38	3,162.38	3,162.38	3,162.38	3,162.38	3,162.38	3,162.38	3,162.38	37,948.68	
					2023	FISICO	23.00	23.00	23.00	23.00	23.00	23.00	23.00	23.00	23.00	23.00	23.00	23.00	23.00	23.00	22.00	22.00	275.00	
						COSTEO S/	5,279.95	5,279.94	5,279.94	5,279.94	5,279.94	5,279.94	5,279.94	5,279.93	5,279.93	5,279.93	5,279.93	5,279.93	5,279.93	5,279.93	5,279.93	5,279.93	63,359.22	
AOI00150000718	3325512 - NIÑOS MENORES DE 36 MESES CON SUPLEMENTO DE HIERRO Y OTROS MICRONUTRIENTES	030501 - TAMBOBAMBA	NIÑO SUPLEMENTADO	Muy Alta	2024	FISICO	23.00	23.00	23.00	23.00	23.00	23.00	23.00	23.00	23.00	23.00	23.00	22.00	22.00	275.00				
						COSTEO S/	5,279.95	5,279.94	5,279.94	5,279.94	5,279.94	5,279.94	5,279.93	5,279.93	5,279.93	5,279.93	5,279.93	5,279.93	5,279.93	5,279.93	5,279.93	63,359.22		
					2025	FISICO	23.00	23.00	23.00	23.00	23.00	23.00	23.00	23.00	23.00	23.00	23.00	23.00	23.00	23.00	22.00	22.00	275.00	
						COSTEO S/	5,279.95	5,279.94	5,279.94	5,279.94	5,279.94	5,279.94	5,279.94	5,279.93	5,279.93	5,279.93	5,279.93	5,279.93	5,279.93	5,279.93	5,279.93	5,279.93	63,359.22	

POI MultiAnual con Programación Física y Costeo

AOI00150000719	3325513 - NIÑO MENOR DE 5 AÑOS CON SUPLEMENTO DE VITAMINA A	030501 - TAMBOBAMBA	NIÑO SUPLEMENTADO	Muy Alta	2023	FISICO	35.00	35.00	35.00	35.00	35.00	34.00	34.00	34.00	34.00	34.00	34.00	34.00	413.00				
						COSTEO S/	5,279.94	5,279.93	5,279.93	5,279.93	5,279.93	5,279.93	5,279.93	5,279.93	5,279.94	5,279.94	5,279.94	5,279.94	5,279.94	5,279.94	5,279.94	5,279.94	63,359.22
					2024	FISICO	35.00	35.00	35.00	35.00	35.00	34.00	34.00	34.00	34.00	34.00	34.00	34.00	34.00	34.00	34.00	34.00	413.00
						COSTEO S/	5,279.94	5,279.93	5,279.93	5,279.93	5,279.93	5,279.93	5,279.93	5,279.93	5,279.94	5,279.94	5,279.94	5,279.94	5,279.94	5,279.94	5,279.94	5,279.94	63,359.22
					2025	FISICO	35.00	35.00	35.00	35.00	35.00	34.00	34.00	34.00	34.00	34.00	34.00	34.00	34.00	34.00	34.00	34.00	413.00
						COSTEO S/	5,279.94	5,279.93	5,279.93	5,279.93	5,279.93	5,279.93	5,279.93	5,279.93	5,279.94	5,279.94	5,279.94	5,279.94	5,279.94	5,279.94	5,279.94	5,279.94	63,359.22
AOI00150000720	3325607 - DOSAJE DE HEMOGLOBINA	030501 - TAMBOBAMBA	PERSONA TAMIZADA	Muy Alta	2023	FISICO	47.00	47.00	46.00	46.00	46.00	46.00	46.00	46.00	46.00	46.00	46.00	46.00	46.00	554.00			
						COSTEO S/	5,279.95	5,279.94	5,279.94	5,279.94	5,279.94	5,279.93	5,279.93	5,279.93	5,279.93	5,279.93	5,279.93	5,279.93	5,279.93	5,279.93	5,279.93	63,359.22	
					2024	FISICO	47.00	47.00	46.00	46.00	46.00	46.00	46.00	46.00	46.00	46.00	46.00	46.00	46.00	46.00	46.00	46.00	554.00
						COSTEO S/	5,279.95	5,279.94	5,279.94	5,279.94	5,279.94	5,279.93	5,279.93	5,279.93	5,279.93	5,279.93	5,279.93	5,279.93	5,279.93	5,279.93	5,279.93	5,279.93	63,359.22
					2025	FISICO	47.00	47.00	46.00	46.00	46.00	46.00	46.00	46.00	46.00	46.00	46.00	46.00	46.00	46.00	46.00	46.00	554.00
						COSTEO S/	5,279.95	5,279.94	5,279.94	5,279.94	5,279.94	5,279.93	5,279.93	5,279.93	5,279.93	5,279.93	5,279.93	5,279.93	5,279.93	5,279.93	5,279.93	5,279.93	63,359.22
AOI00150001173	3331103 - OTITIS MEDIA AGUDA (OMA)	030501 - TAMBOBAMBA	CASO TRATADO	Muy Alta	2023	FISICO	10.00	10.00	10.00	10.00	10.00	10.00	10.00	10.00	10.00	10.00	10.00	10.00	120.00				
						COSTEO S/	3,498.30	3,498.30	3,498.30	3,498.30	3,498.30	3,498.29	3,498.29	3,498.29	3,498.28	3,498.28	3,498.28	3,498.28	3,498.28	3,498.28	41,979.49		
AOI00150001174	3331105 - NEUMONIA SIN COMPLICACIONES Y OTROS	030501 - TAMBOBAMBA	CASO TRATADO	Muy Alta	2023	FISICO	10.00	10.00	10.00	10.00	10.00	10.00	10.00	10.00	10.00	10.00	10.00	10.00	120.00				
						COSTEO S/	3,498.30	3,498.30	3,498.30	3,498.30	3,498.30	3,498.29	3,498.29	3,498.29	3,498.28	3,498.28	3,498.28	3,498.28	3,498.28	3,498.28	41,979.49		
AOI00150001176	3331203 - EDA DISENTERICA	030501 - TAMBOBAMBA	CASO TRATADO	Muy Alta	2023	FISICO	10.00	10.00	10.00	10.00	10.00	10.00	10.00	10.00	10.00	10.00	10.00	10.00	120.00				
						COSTEO S/	4,740.16	4,740.16	4,740.16	4,740.16	4,740.16	4,740.16	4,740.16	4,740.16	4,740.15	4,740.15	4,740.15	4,740.15	4,740.15	56,881.88			
AOI00150001177	3331302 - NEUMONIA GRAVE O ENFERMEDAD MUY GRAVE EN NIÑOS MENORES DE 2 MESES	030501 - TAMBOBAMBA	CASO TRATADO	Muy Alta	2023	FISICO	10.00	10.00	10.00	10.00	10.00	10.00	10.00	10.00	10.00	10.00	10.00	10.00	120.00				
						COSTEO S/	7,532.76	7,532.76	7,532.75	7,532.75	7,532.75	7,532.75	7,532.75	7,532.75	7,532.75	7,532.75	7,532.75	7,532.74	7,532.74	7,532.74	90,393.00		
AOI00150001178	3331305 - NEUMONIA Y ENFERMEDAD MUY GRAVE EN NIÑOS DE 2 MESES A 4 AÑOS	030501 - TAMBOBAMBA	CASO TRATADO	Muy Alta	2023	FISICO	10.00	10.00	10.00	10.00	10.00	10.00	10.00	10.00	10.00	10.00	10.00	10.00	120.00				
						COSTEO S/	7,532.75	7,532.75	7,532.75	7,532.75	7,532.75	7,532.75	7,532.75	7,532.75	7,532.75	7,532.75	7,532.75	7,532.75	7,532.75	7,532.75	90,393.00		
AOI00150001179	3331401 - ATENCION EDA CON ALGUN GRADO DE DESHIDRATAACION	030501 - TAMBOBAMBA	CASO TRATADO	Muy Alta	2023	FISICO	4.00	0.00	0.00	4.00	0.00	0.00	4.00	0.00	0.00	4.00	0.00	0.00	16.00				
						COSTEO S/	7,302.62	7,302.62	7,302.62	7,302.62	7,302.62	7,302.62	7,302.61	7,302.61	7,302.61	7,302.60	7,302.60	7,302.60	7,302.60	7,302.60	87,631.34		
AOI00150001180	3331402 - ATENCION EDA CON DESHIDRATAACION GRAVE SIN Y CON SHOCK	030501 - TAMBOBAMBA	CASO TRATADO	Muy Alta	2023	FISICO	4.00	0.00	0.00	4.00	0.00	0.00	4.00	0.00	0.00	4.00	0.00	0.00	16.00				
						COSTEO S/	7,302.62	7,302.62	7,302.62	7,302.62	7,302.62	7,302.62	7,302.61	7,302.61	7,302.61	7,302.60	7,302.60	7,302.60	7,302.60	7,302.60	87,631.34		
AOI00150001182	3325407 - VACUNACION NIÑO DE MADRE VIH	030501 - TAMBOBAMBA	NIÑO PROTEGIDO	Muy Alta	2023	FISICO	10.00	10.00	10.00	10.00	10.00	10.00	10.00	10.00	10.00	10.00	10.00	10.00	120.00				
						COSTEO S/	1,907.66	1,907.66	1,907.66	1,907.65	1,907.65	1,907.65	1,907.65	1,907.65	1,907.65	1,907.64	1,907.64	1,907.64	1,907.64	1,907.64	22,891.79		
AOI00150001184	3325508 - SEGUIMIENTO DEL NIÑO Y NIÑA DE ALTO RIESGO	030501 - TAMBOBAMBA	NIÑO CONTROLADO	Muy Alta	2023	FISICO	3.00	0.00	0.00	3.00	0.00	0.00	3.00	0.00	0.00	3.00	0.00	0.00	12.00				
						COSTEO S/	3,534.62	3,534.61	3,534.61	3,534.61	3,534.62	3,534.62	3,534.62	3,534.62	3,534.62	3,534.62	3,534.62	3,534.62	3,534.62	3,534.62	42,415.41		

AEI.01.04 - ATENCIÓN INTEGRAL PARA DISMINUIR LA TBC; VIH/SIDA; EN LA POBLACIÓN.																					
CODIGO	ACTIVIDAD OPERATIVA	UBIGEO	U.M.	PRIORIDAD	PERIODO MULTIANUAL	PROGRAMACION MENSUAL												TOTAL ANUAL			
						META	01	02	03	04	05	06	07	08	09	10	11		12		
AOI00150000260	0067301 - POBLACIÓN GENERAL QUE RECIBE TAMIZAJE PARA HEPATITIS B	030501 - TAMBOBAMBA	ATENCIÓN	Muy Alta	2023	FISICO	55.00	55.00	55.00	55.00	55.00	55.00	56.00	56.00	56.00	56.00	56.00	56.00	666.00		
						COSTEO S/	404.27	404.27	404.27	404.27	404.27	404.26	404.26	404.26	404.26	404.26	404.26	404.26	4851.17		
					2024	FISICO	55.00	55.00	55.00	55.00	55.00	56.00	56.00	56.00	56.00	56.00	56.00	56.00	56.00	56.00	666.00
						COSTEO S/	1,617.05	1,617.05	1,617.05	1,617.05	1,617.05	1,617.06	1,617.06	1,617.06	1,617.06	1,617.06	1,617.06	1,617.06	1,617.06	19,404.66	
					2025	FISICO	55.00	55.00	55.00	55.00	55.00	56.00	56.00	56.00	56.00	56.00	56.00	56.00	56.00	56.00	666.00
						COSTEO S/	1,617.05	1,617.05	1,617.05	1,617.05	1,617.05	1,617.06	1,617.06	1,617.06	1,617.06	1,617.06	1,617.06	1,617.06	1,617.06	19,404.66	
AOI00150000261	4395201 - FAMILIAS QUE RECIBEN CONSEJERÍA A TRAVÉS DE LA VISITA DOMICILIARIA PARA PROMOVER PRÁCTICAS Y ENTORNOS SALUDABLES PARA CONTRIBUIR A LA DISMINUCIÓN DE LA TUBERCULOSIS, VIH/SIDA	030501 - TAMBOBAMBA	FAMILIA	Muy Alta	2023	FISICO	20.00	20.00	20.00	20.00	19.00	19.00	19.00	19.00	19.00	19.00	19.00	232.00			
						COSTEO S/	1,547.06	1,547.06	1,547.06	1,547.06	1,547.06	1,547.06	1,547.06	1,547.05	1,547.05	1,547.05	1,547.05	18,564.67			
					2024	FISICO	20.00	20.00	20.00	20.00	19.00	19.00	19.00	19.00	19.00	19.00	19.00	19.00	19.00	232.00	
						COSTEO S/	1,547.06	1,547.06	1,547.06	1,547.06	1,547.06	1,547.06	1,547.06	1,547.05	1,547.05	1,547.05	1,547.05	1,547.05	18,564.67		
					2025	FISICO	20.00	20.00	20.00	20.00	19.00	19.00	19.00	19.00	19.00	19.00	19.00	19.00	19.00	232.00	
						COSTEO S/	1,547.06	1,547.06	1,547.06	1,547.06	1,547.06	1,547.06	1,547.06	1,547.05	1,547.05	1,547.05	1,547.05	1,547.05	18,564.67		
AOI00150000262	4395202 - FAMILIAS QUE RECIBEN SESIÓN EDUCATIVA Y DEMOSTRATIVA PARA PROMOVER PRÁCTICAS Y GENERAR ENTORNOS SALUDABLES PARA CONTRIBUIR A LA DISMINUCIÓN DE LA TUBERCULOSIS, VIH/SIDA	030501 - TAMBOBAMBA	ACCION	Muy Alta	2023	FISICO	19.00	19.00	19.00	19.00	19.00	19.00	19.00	20.00	20.00	20.00	20.00	232.00			
						COSTEO S/	1,547.06	1,547.06	1,547.06	1,547.06	1,547.06	1,547.06	1,547.05	1,547.05	1,547.05	1,547.05	1,547.05	18,564.66			
					2024	FISICO	19.00	19.00	19.00	19.00	19.00	19.00	19.00	19.00	20.00	20.00	20.00	20.00	232.00		
						COSTEO S/	1,547.06	1,547.06	1,547.06	1,547.06	1,547.06	1,547.06	1,547.05	1,547.05	1,547.05	1,547.05	1,547.05	1,547.05	18,564.66		
					2025	FISICO	19.00	19.00	19.00	19.00	19.00	19.00	19.00	20.00	20.00	20.00	20.00	20.00	232.00		
						COSTEO S/	1,547.06	1,547.06	1,547.06	1,547.06	1,547.06	1,547.06	1,547.05	1,547.05	1,547.05	1,547.05	1,547.05	1,547.05	18,564.66		
AOI00150000263	4395901 - ORIENTACIÓN/CONSEJERÍA EN VIH Y PREVENCIÓN DE ITS A POBLACIÓN ADULTA Y JOVEN	030501 - TAMBOBAMBA	ORIENTACION	Muy Alta	2023	FISICO	55.00	55.00	55.00	55.00	55.00	55.00	56.00	56.00	56.00	56.00	56.00	666.00			
						COSTEO S/	1,903.96	1,903.95	1,903.95	1,903.95	1,903.94	1,903.94	1,903.94	1,903.94	1,903.94	1,903.94	1,903.94	22,847.33			
					2024	FISICO	55.00	55.00	55.00	55.00	55.00	55.00	56.00	56.00	56.00	56.00	56.00	56.00	666.00		
						COSTEO S/	1,903.96	1,903.95	1,903.95	1,903.95	1,903.94	1,903.94	1,903.94	1,903.94	1,903.94	1,903.94	1,903.94	1,903.94	22,847.33		
					2025	FISICO	55.00	55.00	55.00	55.00	55.00	55.00	56.00	56.00	56.00	56.00	56.00	56.00	666.00		
						COSTEO S/	1,903.96	1,903.95	1,903.95	1,903.95	1,903.94	1,903.94	1,903.94	1,903.94	1,903.94	1,903.94	1,903.94	1,903.94	22,847.33		
AOI00150000264	4395902 - TAMIZAJE Y DIAGNOSTICO PARA VIH A POBLACIÓN ADULTA Y JOVEN	030501 - TAMBOBAMBA	PERSONA TAMIZADA	Muy Alta	2023	FISICO	55.00	55.00	55.00	55.00	55.00	55.00	56.00	56.00	56.00	56.00	56.00	666.00			
						COSTEO S/	1,903.96	1,903.95	1,903.95	1,903.95	1,903.94	1,903.94	1,903.94	1,903.94	1,903.94	1,903.94	1,903.94	22,847.33			
					2024	FISICO	55.00	55.00	55.00	55.00	55.00	55.00	56.00	56.00	56.00	56.00	56.00	56.00	666.00		
						COSTEO S/	1,903.96	1,903.95	1,903.95	1,903.95	1,903.94	1,903.94	1,903.94	1,903.94	1,903.94	1,903.94	1,903.94	1,903.94	22,847.33		
					2025	FISICO	55.00	55.00	55.00	55.00	55.00	55.00	56.00	56.00	56.00	56.00	56.00	56.00	666.00		
						COSTEO S/	1,903.96	1,903.95	1,903.95	1,903.95	1,903.94	1,903.94	1,903.94	1,903.94	1,903.94	1,903.94	1,903.94	1,903.94	22,847.33		
AOI00150000265	4396001 - POBLACIÓN ADOLESCENTE INFORMADA SOBRE VIH/ITS EN ESPACIOS COMUNITARIOS	030501 - TAMBOBAMBA	PERSONA INFORMADA	Muy Alta	2023	FISICO	49.00	49.00	50.00	50.00	50.00	50.00	50.00	50.00	50.00	50.00	50.00	598.00			
						COSTEO S/	1,379.96	1,379.96	1,379.95	1,379.95	1,379.94	1,379.94	1,379.94	1,379.94	1,379.94	1,379.94	1,379.94	1,379.94	16,559.34		

POI MultiAnual con Programación Física y Costeo

AOI00150000266	4396002 - POBLACIÓN ADOLESCENTE QUE RECIBE ATENCIÓN PREVENTIVA EN VIH/ITS	030501 - TAMBOBAMBA	ATENCIÓN	Muy Alta	2024	FISICO	49.00	49.00	50.00	50.00	50.00	50.00	50.00	50.00	50.00	50.00	598.00				
						COSTEO S/	1,379.96	1,379.96	1,379.95	1,379.95	1,379.94	1,379.94	1,379.94	1,379.94	1,379.94	1,379.94	1,379.94	1,379.94	1,379.94	16,559.34	
					2025	FISICO	49.00	49.00	50.00	50.00	50.00	50.00	50.00	50.00	50.00	50.00	50.00	50.00	50.00	598.00	
						COSTEO S/	1,379.96	1,379.96	1,379.95	1,379.95	1,379.94	1,379.94	1,379.94	1,379.94	1,379.94	1,379.94	1,379.94	1,379.94	1,379.94	1,379.94	16,559.34
					2023	FISICO	49.00	49.00	50.00	50.00	50.00	50.00	50.00	50.00	50.00	50.00	50.00	50.00	50.00	598.00	
						COSTEO S/	1,379.96	1,379.96	1,379.95	1,379.95	1,379.94	1,379.94	1,379.94	1,379.94	1,379.94	1,379.94	1,379.94	1,379.94	1,379.94	1,379.94	16,559.34
AOI00150000267	4396101 - POBLACIÓN HSH, TRANS, TS Y DE LA DIVERSIDAD SEXUAL QUE RECIBE ATENCIÓN PREVENTIVA EN VIH/ITS	030501 - TAMBOBAMBA	PERSONA TAMIZADA	Muy Alta	2023	FISICO	3.00	4.00	4.00	4.00	4.00	4.00	4.00	4.00	4.00	4.00	4.00	47.00			
						COSTEO S/	532.14	532.14	532.13	532.13	532.13	532.13	532.13	532.13	532.13	532.13	532.13	532.13	532.13	6,385.58	
					2024	FISICO	3.00	4.00	4.00	4.00	4.00	4.00	4.00	4.00	4.00	4.00	4.00	4.00	4.00	47.00	
						COSTEO S/	532.14	532.14	532.13	532.13	532.13	532.13	532.13	532.13	532.13	532.13	532.13	532.13	532.13	532.13	6,385.58
					2025	FISICO	3.00	4.00	4.00	4.00	4.00	4.00	4.00	4.00	4.00	4.00	4.00	4.00	4.00	47.00	
						COSTEO S/	532.14	532.14	532.13	532.13	532.13	532.13	532.13	532.13	532.13	532.13	532.13	532.13	532.13	532.13	6,385.58
AOI00150000268	4396102 - POBLACIÓN INDÍGENA AMAZÓNICA QUE RECIBE ATENCIÓN PREVENTIVA EN VIH/ITS	030501 - TAMBOBAMBA	PERSONA TAMIZADA	Muy Alta	2023	FISICO	1.00	1.00	1.00	1.00	0.00	1.00	1.00	1.00	1.00	1.00	1.00	11.00			
						COSTEO S/	532.14	532.14	532.13	532.13	532.13	532.13	532.13	532.13	532.13	532.13	532.13	532.13	532.13	6,385.58	
					2024	FISICO	1.00	1.00	1.00	1.00	0.00	1.00	1.00	1.00	1.00	1.00	1.00	1.00	1.00	11.00	
						COSTEO S/	532.14	532.14	532.13	532.13	532.13	532.13	532.13	532.13	532.13	532.13	532.13	532.13	532.13	532.13	6,385.58
					2025	FISICO	1.00	1.00	1.00	1.00	0.00	1.00	1.00	1.00	1.00	1.00	1.00	1.00	1.00	11.00	
						COSTEO S/	532.14	532.14	532.13	532.13	532.13	532.13	532.13	532.13	532.13	532.13	532.13	532.13	532.13	532.13	6,385.58
AOI00150000269	4396103 - PERSONAS CON EXPOSICIÓN NO OCUPACIONAL AL VIH QUE RECIBEN ATENCIÓN PREVENTIVA	030501 - TAMBOBAMBA	ATENCIÓN	Muy Alta	2023	FISICO	1.00	0.00	0.00	0.00	1.00	0.00	0.00	0.00	1.00	0.00	0.00	3.00			
						COSTEO S/	532.14	532.14	532.13	532.13	532.13	532.13	532.13	532.13	532.13	532.13	532.13	532.13	532.13	6,385.58	
					2024	FISICO	1.00	0.00	0.00	0.00	1.00	0.00	0.00	0.00	1.00	0.00	0.00	0.00	3.00		
						COSTEO S/	532.14	532.14	532.13	532.13	532.13	532.13	532.13	532.13	532.13	532.13	532.13	532.13	532.13	532.13	6,385.58
					2025	FISICO	1.00	0.00	0.00	0.00	1.00	0.00	0.00	0.00	1.00	0.00	0.00	0.00	3.00		
						COSTEO S/	532.14	532.14	532.13	532.13	532.13	532.13	532.13	532.13	532.13	532.13	532.13	532.13	532.13	532.13	6,385.58
AOI00150000270	4396105 - PERSONAS CON EXPOSICIÓN OCUPACIONAL AL VIH Y HEPATITIS B, QUE RECIBEN ATENCIÓN PREVENTIVA	030501 - TAMBOBAMBA	ATENCIÓN	Muy Alta	2023	FISICO	1.00	0.00	0.00	0.00	1.00	0.00	0.00	0.00	1.00	0.00	0.00	3.00			
						COSTEO S/	532.14	532.14	532.13	532.13	532.13	532.13	532.13	532.13	532.13	532.13	532.13	532.13	532.13	6,385.58	
					2024	FISICO	1.00	0.00	0.00	0.00	1.00	0.00	0.00	0.00	1.00	0.00	0.00	0.00	3.00		
						COSTEO S/	532.14	532.14	532.13	532.13	532.13	532.13	532.13	532.13	532.13	532.13	532.13	532.13	532.13	532.13	6,385.58
					2025	FISICO	1.00	0.00	0.00	0.00	1.00	0.00	0.00	0.00	1.00	0.00	0.00	0.00	3.00		
						COSTEO S/	532.14	532.14	532.13	532.13	532.13	532.13	532.13	532.13	532.13	532.13	532.13	532.13	532.13	532.13	6,385.58

POI MultiAnual con Programación Física y Costeo

AOI00150000271	4396801 - PERSONAS CON DIAGNOSTICO DE INFECCIÓN DE TRANSMISIÓN SEXUAL (ITS) QUE RECIBE TRATAMIENTO	030501 - TAMBOBAMBA	CASO TRATADO	Muy Alta	2023	FISICO	20.00	19.00	19.00	19.00	19.00	19.00	19.00	19.00	19.00	19.00	19.00	19.00	19.00	229.00				
						COSTEO S/	1,728.98	1,728.98	1,728.97	1,728.97	1,728.97	1,728.97	1,728.97	1,728.97	1,728.97	1,728.97	1,728.97	1,728.97	1,728.97	1,728.97	1,728.97	1,728.97	20,747.66	
					2024	FISICO	20.00	19.00	19.00	19.00	19.00	19.00	19.00	19.00	19.00	19.00	19.00	19.00	19.00	19.00	19.00	19.00	19.00	229.00
						COSTEO S/	1,728.98	1,728.98	1,728.97	1,728.97	1,728.97	1,728.97	1,728.97	1,728.97	1,728.97	1,728.97	1,728.97	1,728.97	1,728.97	1,728.97	1,728.97	1,728.97	1,728.97	20,747.66
					2025	FISICO	20.00	19.00	19.00	19.00	19.00	19.00	19.00	19.00	19.00	19.00	19.00	19.00	19.00	19.00	19.00	19.00	19.00	229.00
						COSTEO S/	1,728.98	1,728.98	1,728.97	1,728.97	1,728.97	1,728.97	1,728.97	1,728.97	1,728.97	1,728.97	1,728.97	1,728.97	1,728.97	1,728.97	1,728.97	1,728.97	1,728.97	20,747.66
AOI00150001052	0067304 - NIÑOS EXPUESTOS A HEPATITIS B QUE RECIBEN ATENCIÓN INTEGRAL	030501 - TAMBOBAMBA	PERSONA TRATADA	Muy Alta	2023	FISICO	1.00	0.00	1.00	0.00	1.00	0.00	1.00	0.00	1.00	0.00	1.00	0.00	1.00	6.00				
						COSTEO S/	404.26	404.26	404.26	404.26	404.26	404.26	404.26	404.26	404.27	404.27	404.27	404.27	404.27	404.27	404.27	404.27	4,851.17	
AOI00150001053	0067302 - POBLACIÓN CON DIAGNOSTICO DE HEPATITIS B CRÓNICA QUE RECIBEN ATENCIÓN INTEGRAL	030501 - TAMBOBAMBA	PERSONA TRATADA	Muy Alta	2023	FISICO	10.00	10.00	10.00	10.00	10.00	10.00	10.00	10.00	10.00	10.00	10.00	10.00	10.00	10.00	120.00			
						COSTEO S/	404.27	404.27	404.27	404.27	404.27	404.27	404.26	404.26	404.26	404.26	404.26	404.26	404.26	404.26	404.26	404.26	4,851.17	
AOI00150001054	0067303 - POBLACIÓN CON HEPATITIS B QUE RECIBE SEGUIMIENTO Y MONITOREO	030501 - TAMBOBAMBA	PERSONA TRATADA	Muy Alta	2023	FISICO	10.00	10.00	10.00	10.00	10.00	10.00	10.00	10.00	10.00	10.00	10.00	10.00	10.00	10.00	120.00			
						COSTEO S/	404.27	404.27	404.27	404.27	404.27	404.27	404.26	404.26	404.26	404.26	404.26	404.26	404.26	404.26	404.26	404.26	4,851.17	
AEI.01.05 - INTERVENCIONES SANITARIAS FOCALIZADAS DE LAS ENFERMEDADES METAXÉNICAS Y ZOOINÓTICAS EN LA POBLACIÓN EN RIESGO.																								
CODIGO	ACTIVIDAD OPERATIVA	UBIGEO	U.M.	PRIORIDAD	PERIODO MULTIANUAL	PROGRAMACION MENSUAL												TOTAL ANUAL						
						META	01	02	03	04	05	06	07	08	09	10	11		12					
AOI00150000192	4398201 - CANES VACUNADOS CONTRA LA RABIA	030501 - TAMBOBAMBA	ANIMAL VACUNADO	Muy Alta	2023	FISICO	156.00	156.00	156.00	156.00	156.00	156.00	156.00	156.00	156.00	156.00	157.00	157.00	157.00	1,875.00				
						COSTEO S/	9,045.95	9,045.95	9,045.95	9,045.95	9,045.95	9,045.95	9,045.95	9,045.95	9,045.94	9,045.94	9,045.94	9,045.93	9,045.93	9,045.93	108,551.33			
					2024	FISICO	156.00	156.00	156.00	156.00	156.00	156.00	156.00	156.00	156.00	156.00	156.00	156.00	156.00	157.00	157.00	157.00	1,875.00	
						COSTEO S/	9,045.95	9,045.95	9,045.95	9,045.95	9,045.95	9,045.95	9,045.95	9,045.95	9,045.94	9,045.94	9,045.94	9,045.94	9,045.93	9,045.93	9,045.93	108,551.33		
					2025	FISICO	156.00	156.00	156.00	156.00	156.00	156.00	156.00	156.00	156.00	156.00	156.00	156.00	156.00	157.00	157.00	157.00	1,875.00	
						COSTEO S/	9,045.95	9,045.95	9,045.95	9,045.95	9,045.95	9,045.95	9,045.95	9,045.95	9,045.95	9,045.94	9,045.94	9,045.94	9,045.93	9,045.93	9,045.93	108,551.33		
AOI00150000193	4398314 - LOCALIZACION Y DIAGNOSTICO DE CASOS DE LEISHMANIOSIS CUTANEA Y MUCOCUTANEA	030501 - TAMBOBAMBA	PERSONA DIAGNOSTICADA	Alta	2023	FISICO	0.00	0.00	0.00	0.00	0.00	0.00	1.00	0.00	0.00	0.00	0.00	0.00	1.00					
						COSTEO S/	1,269.95	1,269.96	1,269.96	1,269.96	1,269.96	1,269.96	1,269.96	1,269.96	1,269.96	1,269.96	1,269.96	1,269.95	1,269.95	1,269.95	15,239.49			
					2024	FISICO	0.00	0.00	0.00	0.00	0.00	0.00	1.00	0.00	0.00	0.00	0.00	0.00	0.00	0.00	1.00			
						COSTEO S/	1,101.53	1,101.53	1,101.54	1,101.54	1,101.54	1,101.54	1,101.54	1,101.54	1,101.54	1,101.55	1,101.55	1,101.55	1,101.55	1,101.55	1,101.55	13,218.50		
					2025	FISICO	0.00	0.00	0.00	0.00	0.00	0.00	1.00	0.00	0.00	0.00	0.00	0.00	0.00	0.00	1.00			
						COSTEO S/	1,101.53	1,101.53	1,101.54	1,101.54	1,101.54	1,101.54	1,101.54	1,101.54	1,101.54	1,101.55	1,101.55	1,101.55	1,101.55	1,101.55	1,101.55	13,218.50		
AOI00150000194	4398315 - TRATAMIENTO DE CASOS DE LEISHMANIOSIS CUTANEO Y MUCOCUTANEA CON DROGAS DE 1RA LINEA	030501 - TAMBOBAMBA	PERSONA TRATADA	Muy Alta	2023	FISICO	0.00	0.00	0.00	0.00	0.00	0.00	1.00	0.00	0.00	0.00	0.00	0.00	1.00					
						COSTEO S/	1,269.94	1,269.95	1,269.96	1,269.96	1,269.96	1,269.96	1,269.96	1,269.96	1,269.96	1,269.96	1,269.96	1,269.96	1,269.96	1,269.96	15,239.49			
					2024	FISICO	0.00	0.00	0.00	0.00	0.00	0.00	1.00	0.00	0.00	0.00	0.00	0.00	0.00	0.00	1.00			
						COSTEO S/	1,101.54	1,101.54	1,101.54	1,101.54	1,101.54	1,101.54	1,101.54	1,101.54	1,101.54	1,101.55	1,101.55	1,101.54	1,101.54	1,101.54	13,218.50			
					2025	FISICO	0.00	0.00	0.00	0.00	0.00	0.00	1.00	0.00	0.00	0.00	0.00	0.00	0.00	0.00	1.00			
						COSTEO S/	1,101.54	1,101.54	1,101.54	1,101.54	1,101.54	1,101.54	1,101.54	1,101.54	1,101.54	1,101.55	1,101.55	1,101.54	1,101.54	1,101.54	13,218.50			
AOI00150000195	4398401 - PERSONA	030501 -	PERSONA	Muy Alta	2023	FISICO	2.00	2.00	2.00	2.00	2.00	2.00	2.00	2.00	2.00	3.00	3.00	3.00	27.00					

POI MultiAnual con Programación Física y Costeo

	EXPUESTA A RABIA RECIBE ATENCION INTEGRAL	TAMBOBAMBA	TRATADA				COSTEO S/	1,185.58	1,185.57	1,185.57	1,185.56	1,185.56	1,185.56	1,185.56	1,185.56	1,185.56	1,185.56	14,226.76			
							FISICO	2.00	2.00	2.00	2.00	2.00	2.00	2.00	2.00	2.00	3.00	3.00	3.00	27.00	
							2024	COSTEO S/	1,369.05	1,369.05	1,369.05	1,369.05	1,369.05	1,369.05	1,369.05	1,369.05	1,369.05	1,369.05	1,369.04	1,369.04	16,428.58
								FISICO	2.00	2.00	2.00	2.00	2.00	2.00	2.00	2.00	2.00	3.00	3.00	3.00	27.00
							2025	COSTEO S/	1,369.05	1,369.05	1,369.05	1,369.05	1,369.05	1,369.05	1,369.05	1,369.05	1,369.05	1,369.05	1,369.04	1,369.04	16,428.58
AOI00150000196	4398404 - TRATAMIENTO DE PERSONAS CON DIAGNOSTICO DE ACCIDENTE POR ARACNIDOS	030501 - TAMBOBAMBA	PERSONA TRATADA	Muy Alta			FISICO	1.00	0.00	0.00	1.00	0.00	0.00	1.00	0.00	0.00	1.00	0.00	4.00		
							2023	COSTEO S/	1,185.58	1,185.57	1,185.57	1,185.56	1,185.56	1,185.56	1,185.56	1,185.56	1,185.56	1,185.56	1,185.56	1,185.56	14,226.76
								FISICO	1.00	0.00	0.00	1.00	0.00	0.00	1.00	0.00	0.00	1.00	0.00	0.00	4.00
							2024	COSTEO S/	1,369.04	1,369.04	1,369.04	1,369.05	1,369.05	1,369.05	1,369.05	1,369.05	1,369.05	1,369.05	1,369.05	1,369.05	16,428.57
								FISICO	1.00	0.00	0.00	1.00	0.00	0.00	1.00	0.00	0.00	1.00	0.00	0.00	4.00
							2025	COSTEO S/	1,369.04	1,369.04	1,369.04	1,369.05	1,369.05	1,369.05	1,369.05	1,369.05	1,369.05	1,369.05	1,369.05	1,369.05	16,428.57
AOI00150000197	4398408 - TRATAMIENTO DE PERSONAS CON DIAGNOSTICO DE ACCIDENTE POR OTRAS ESPECIES DE ANIMALES	030501 - TAMBOBAMBA	PERSONA TRATADA	Muy Alta			FISICO	1.00	0.00	0.00	1.00	0.00	0.00	1.00	0.00	0.00	1.00	0.00	4.00		
							2023	COSTEO S/	1,185.58	1,185.57	1,185.57	1,185.56	1,185.56	1,185.56	1,185.56	1,185.56	1,185.56	1,185.56	1,185.56	14,226.76	
								FISICO	1.00	0.00	0.00	1.00	0.00	0.00	1.00	0.00	0.00	1.00	0.00	0.00	4.00
							2024	COSTEO S/	1,369.05	1,369.05	1,369.05	1,369.05	1,369.05	1,369.05	1,369.05	1,369.05	1,369.05	1,369.05	1,369.04	1,369.04	16,428.57
								FISICO	1.00	0.00	0.00	1.00	0.00	0.00	1.00	0.00	0.00	1.00	0.00	0.00	4.00
							2025	COSTEO S/	1,369.05	1,369.05	1,369.05	1,369.05	1,369.05	1,369.05	1,369.05	1,369.05	1,369.05	1,369.05	1,369.04	1,369.04	16,428.57
AOI00150000198	4398421 - TAMIZAJE EN AREAS DE RIESGO DE FASCIOLOSIS	030501 - TAMBOBAMBA	PERSONA DIAGNOSTICADA	Muy Alta			FISICO	8.00	8.00	8.00	8.00	8.00	8.00	8.00	8.00	9.00	9.00	9.00	100.00		
							2023	COSTEO S/	1,185.58	1,185.57	1,185.57	1,185.56	1,185.56	1,185.56	1,185.56	1,185.56	1,185.56	1,185.56	1,185.56	14,226.76	
								FISICO	8.00	8.00	8.00	8.00	8.00	8.00	8.00	8.00	8.00	9.00	9.00	9.00	100.00
							2024	COSTEO S/	1,369.05	1,369.05	1,369.05	1,369.05	1,369.05	1,369.05	1,369.05	1,369.05	1,369.05	1,369.05	1,369.04	1,369.04	16,428.57
								FISICO	8.00	8.00	8.00	8.00	8.00	8.00	8.00	8.00	8.00	9.00	9.00	9.00	100.00
							2025	COSTEO S/	1,369.05	1,369.05	1,369.05	1,369.05	1,369.05	1,369.05	1,369.05	1,369.05	1,369.05	1,369.05	1,369.04	1,369.04	16,428.57
AOI00150000199	4398423 - PERSONA TRATADA CON DIAGNOSTICO DE FASCIOLOSIS	030501 - TAMBOBAMBA	PERSONA TRATADA	Muy Alta			FISICO	2.00	0.00	0.00	2.00	0.00	0.00	3.00	0.00	0.00	3.00	0.00	10.00		
							2023	COSTEO S/	1,185.58	1,185.57	1,185.57	1,185.56	1,185.56	1,185.56	1,185.56	1,185.56	1,185.56	1,185.56	1,185.56	14,226.76	
								FISICO	2.00	0.00	0.00	2.00	0.00	0.00	3.00	0.00	0.00	3.00	0.00	0.00	10.00
							2024	COSTEO S/	1,369.05	1,369.05	1,369.05	1,369.05	1,369.05	1,369.05	1,369.05	1,369.05	1,369.05	1,369.05	1,369.04	1,369.04	16,428.57
								FISICO	2.00	0.00	0.00	2.00	0.00	0.00	3.00	0.00	0.00	3.00	0.00	0.00	10.00
							2025	COSTEO S/	1,369.05	1,369.05	1,369.05	1,369.05	1,369.05	1,369.05	1,369.05	1,369.05	1,369.05	1,369.05	1,369.04	1,369.04	16,428.57
AOI00150000200	4398424 - TAMIZAJE DE TENIASIS/CISTICERCOSIS EN ZONAS DE RIESGO	030501 - TAMBOBAMBA	PERSONA DIAGNOSTICADA	Muy Alta			FISICO	8.00	8.00	8.00	8.00	8.00	8.00	8.00	8.00	9.00	9.00	9.00	100.00		
							2023	COSTEO S/	1,185.58	1,185.57	1,185.57	1,185.56	1,185.56	1,185.56	1,185.56	1,185.56	1,185.56	1,185.56	1,185.56	14,226.76	
								FISICO	8.00	8.00	8.00	8.00	8.00	8.00	8.00	8.00	8.00	9.00	9.00	9.00	100.00
							2024	COSTEO S/	1,369.05	1,369.05	1,369.05	1,369.05	1,369.05	1,369.05	1,369.05	1,369.05	1,369.05	1,369.05	1,369.04	1,369.04	16,428.57
								FISICO	8.00	8.00	8.00	8.00	8.00	8.00	8.00	8.00	8.00	9.00	9.00	9.00	100.00
							2025	COSTEO S/	1,369.05	1,369.05	1,369.05	1,369.05	1,369.05	1,369.05	1,369.05	1,369.05	1,369.05	1,369.05	1,369.04	1,369.04	16,428.57

AOI00150000201	4398428 - TAMIZAJE DE EQUINOCOCOSIS EN AREAS DE RIESGO	030501 - TAMBOBAMBA	PERSONA DIAGNOSTICADA	Muy Alta	2023	FISICO	8.00	8.00	8.00	8.00	8.00	8.00	8.00	8.00	8.00	9.00	9.00	9.00	9.00	100.00			
						COSTEO S/	1,185.58	1,185.57	1,185.57	1,185.56	1,185.56	1,185.56	1,185.56	1,185.56	1,185.56	1,185.56	1,185.56	1,185.56	1,185.56	1,185.56	1,185.56	14,226.76	
						FISICO	8.00	8.00	8.00	8.00	8.00	8.00	8.00	8.00	8.00	8.00	8.00	8.00	9.00	9.00	9.00	9.00	100.00
						COSTEO S/	1,369.05	1,369.05	1,369.05	1,369.05	1,369.05	1,369.05	1,369.05	1,369.05	1,369.05	1,369.05	1,369.05	1,369.05	1,369.04	1,369.04	1,369.04	1,369.04	16,428.57
AOI00150000385	4397701 - FAMILIAS QUE RECIBEN SESIONES DEMOSTRATIVAS PARA LA PREVENCION Y CONTROL DE ENFERMEADES METAXENICAS	030501 - TAMBOBAMBA	FAMILIA	Muy Alta	2023	FISICO	30.00	30.00	30.00	30.00	30.00	30.00	30.00	30.00	30.00	30.00	30.00	30.00	30.00	30.00	360.00		
						COSTEO S/	2,243.93	2,243.93	2,243.93	2,243.93	2,243.93	2,243.93	2,243.93	2,243.93	2,243.93	2,243.93	2,243.93	2,243.93	2,243.93	2,243.93	2,243.93	26,927.16	
						FISICO	30.00	30.00	30.00	30.00	30.00	30.00	30.00	30.00	30.00	30.00	30.00	30.00	30.00	30.00	30.00	30.00	360.00
						COSTEO S/	2,355.05	2,355.05	2,355.05	2,355.05	2,355.05	2,355.05	2,355.04	2,355.04	2,355.04	2,355.03	2,355.03	2,355.03	2,355.03	2,355.03	2,355.03	28,260.50	
AOI00150000386	4397702 - FAMILIAS QUE RECIBEN SESIONES EDUCATIVAS PARA LA PREVENCION Y CONTROL DE ENFERMEADES ZONOTICAS.	030501 - TAMBOBAMBA	FAMILIA	Muy Alta	2023	FISICO	26.00	26.00	26.00	26.00	26.00	26.00	26.00	26.00	26.00	26.00	26.00	26.00	26.00	26.00	312.00		
						COSTEO S/	2,243.93	2,243.93	2,243.93	2,243.93	2,243.93	2,243.93	2,243.93	2,243.93	2,243.93	2,243.93	2,243.93	2,243.93	2,243.93	2,243.93	2,243.93	26,927.16	
						FISICO	26.00	26.00	26.00	26.00	26.00	26.00	26.00	26.00	26.00	26.00	26.00	26.00	26.00	26.00	26.00	26.00	312.00
						COSTEO S/	2,355.03	2,355.03	2,355.03	2,355.03	2,355.04	2,355.04	2,355.05	2,355.05	2,355.05	2,355.05	2,355.05	2,355.05	2,355.05	2,355.05	2,355.05	2,355.05	28,260.50
AOI00150001078	4398301 - LOCALIZACION Y DIAGNOSTICO DE CASOS DE MALARIA	030501 - TAMBOBAMBA	PERSONA TRATADA	Muy Alta	2023	FISICO	1.00	0.00	0.00	0.00	0.00	0.00	1.00	0.00	0.00	0.00	0.00	0.00	0.00	0.00	2.00		
						COSTEO S/	1,269.94	1,269.95	1,269.96	1,269.96	1,269.96	1,269.96	1,269.96	1,269.96	1,269.96	1,269.96	1,269.96	1,269.96	1,269.96	1,269.96	1,269.96	1,269.96	15,239.49
						FISICO	1.00	0.00	0.00	0.00	0.00	0.00	1.00	0.00	0.00	0.00	0.00	0.00	0.00	0.00	0.00	0.00	2.00
						COSTEO S/	1,269.94	1,269.95	1,269.96	1,269.96	1,269.96	1,269.96	1,269.96	1,269.96	1,269.96	1,269.96	1,269.96	1,269.96	1,269.96	1,269.96	1,269.96	1,269.96	15,239.49

AEI.01.06 - ATENCIÓN PREVENTIVA DE RIESGOS Y DAÑOS PARA LA SALUD PRODUCIDOS POR ENFERMEADES NO TRANSMISIBLES DE MANERA INTEGRAL A LA POBLACIÓN.

CODIGO	ACTIVIDAD OPERATIVA	UBIGEO	U.M.	PRIORIDAD	PERIODO MULTIANUAL	PROGRAMACION MENSUAL												TOTAL ANUAL					
						META	01	02	03	04	05	06	07	08	09	10	11		12				
AOI00150000395	4398801 - FAMILIAS QUE RECIBEN SESIONES EDUCATIVAS Y DEMOSTRATIVAS EN PRÁCTICAS SALUDABLES FRENTE A LAS ENFERMEADES NO TRASMISIBLES	030501 - TAMBOBAMBA	FAMILIA	Muy Alta	2023	FISICO	30.00	30.00	30.00	30.00	30.00	30.00	30.00	30.00	30.00	30.00	30.00	30.00	30.00	30.00	360.00		
						COSTEO S/	1,672.12	1,672.12	1,672.12	1,672.12	1,672.12	1,672.12	1,672.11	1,672.10	1,672.10	1,672.10	1,672.10	1,672.10	1,672.10	1,672.10	1,672.10	20,065.33	
						FISICO	30.00	30.00	30.00	30.00	30.00	30.00	30.00	30.00	30.00	30.00	30.00	30.00	30.00	30.00	30.00	30.00	360.00
						COSTEO S/	1,672.12	1,672.12	1,672.12	1,672.12	1,672.12	1,672.12	1,672.11	1,672.10	1,672.10	1,672.10	1,672.10	1,672.10	1,672.10	1,672.10	1,672.10	1,672.10	20,065.33
AOI00150000730	5005139 - ASISTENCIA TECNICA Y CAPACITACION	030501 - TAMBOBAMBA	PERSONA	Muy Alta	2023	FISICO	5.00	5.00	6.00	6.00	6.00	6.00	6.00	6.00	6.00	6.00	6.00	6.00	6.00	6.00	70.00		
						COSTEO	27.77	27.77	27.78	27.78	27.78	27.78	27.78	27.78	27.78	27.78	27.78	27.78	27.78	27.78	27.78	333.34	

AEI.01.10 - ATENCIÓN AMBULATORIA DE EMERGENCIAS Y URGENCIAS MÉDICAS EN EL DEPARTAMENTO.

CODIGO	ACTIVIDAD OPERATIVA	UBIGEO	U.M.	PRIORIDAD	PERIODO MULTIANUAL	PROGRAMACION MENSUAL												TOTAL ANUAL		
						META	01	02	03	04	05	06	07	08	09	10	11		12	
AOI00150000730	5005139 - ASISTENCIA TECNICA Y CAPACITACION	030501 - TAMBOBAMBA	PERSONA	Muy Alta	2023	FISICO	5.00	5.00	6.00	6.00	6.00	6.00	6.00	6.00	6.00	6.00	6.00	6.00	6.00	70.00
						COSTEO	27.77	27.77	27.78	27.78	27.78	27.78	27.78	27.78	27.78	27.78	27.78	27.78	27.78	333.34

POI MultiAnual con Programación Física y Costeo

AOI00150000736	5005140 - COORDINACION Y SEGUIMIENTO DE LA REFERENCIA	030501 - TAMBOBAMBA	ATENCION	Muy Alta	2024	S/ FISCO	5.00	5.00	6.00	6.00	6.00	6.00	6.00	6.00	6.00	6.00	6.00	6.00	70.00			
					COSTEO S/	18,000.00	18,000.00	18,000.00	18,000.00	18,000.00	18,000.00	18,000.00	18,000.00	18,000.00	18,000.00	18,000.00	18,000.00	18,000.00	18,000.00	18,000.00	216,000.00	
					2025	S/ FISCO	5.00	5.00	6.00	6.00	6.00	6.00	6.00	6.00	6.00	6.00	6.00	6.00	6.00	6.00	70.00	
					COSTEO S/	18,000.00	18,000.00	18,000.00	18,000.00	18,000.00	18,000.00	18,000.00	18,000.00	18,000.00	18,000.00	18,000.00	18,000.00	18,000.00	18,000.00	18,000.00	216,000.00	
					2023	FISCO	50.00	50.00	50.00	50.00	50.00	50.00	50.00	50.00	50.00	50.00	50.00	50.00	50.00	50.00	50.00	600.00
					COSTEO S/	27.78	27.78	27.78	27.78	27.78	27.78	27.78	27.78	27.78	27.78	27.78	27.78	27.77	27.77	27.77	333.33	
AOI00150000740	5005902 - ATENCION DE LA EMERGENCIA Y URGENCIA BASICA	030501 - TAMBOBAMBA	ATENCION	Muy Alta	2024	FISCO	50.00	50.00	50.00	50.00	50.00	50.00	50.00	50.00	50.00	50.00	50.00	50.00	50.00	600.00		
					COSTEO S/	27,000.00	27,000.00	27,000.00	27,000.00	27,000.00	27,000.00	27,000.00	27,000.00	27,000.00	27,000.00	27,000.00	27,000.00	27,000.00	27,000.00	27,000.00	324,000.00	
					2025	FISCO	50.00	50.00	50.00	50.00	50.00	50.00	50.00	50.00	50.00	50.00	50.00	50.00	50.00	50.00	600.00	
					COSTEO S/	27,000.00	27,000.00	27,000.00	27,000.00	27,000.00	27,000.00	27,000.00	27,000.00	27,000.00	27,000.00	27,000.00	27,000.00	27,000.00	27,000.00	27,000.00	324,000.00	
					2023	FISCO	47.00	47.00	47.00	47.00	47.00	47.00	47.00	47.00	48.00	48.00	48.00	48.00	48.00	48.00	48.00	570.00
					COSTEO S/	27.77	27.77	27.78	27.78	27.78	27.78	27.78	27.78	27.78	27.78	27.78	27.78	27.78	27.78	27.78	27.78	333.34
AOI00150000748	5005906 - SERVICIO DE TRANSPORTE ASISTIDO DE LA EMERGENCIA TERRESTRE	030501 - TAMBOBAMBA	ATENCION	Muy Alta	2024	FISCO	47.00	47.00	47.00	47.00	47.00	47.00	47.00	48.00	48.00	48.00	48.00	48.00	48.00	570.00		
					COSTEO S/	30,000.00	30,000.00	30,000.00	30,000.00	30,000.00	30,000.00	30,000.00	30,000.00	30,000.00	30,000.00	30,000.00	30,000.00	30,000.00	30,000.00	30,000.00	360,000.00	
					2025	FISCO	47.00	47.00	47.00	47.00	47.00	47.00	47.00	48.00	48.00	48.00	48.00	48.00	48.00	48.00	570.00	
					COSTEO S/	30,000.00	30,000.00	30,000.00	30,000.00	30,000.00	30,000.00	30,000.00	30,000.00	30,000.00	30,000.00	30,000.00	30,000.00	30,000.00	30,000.00	30,000.00	360,000.00	
					2023	FISCO	14.00	14.00	14.00	14.00	14.00	14.00	14.00	14.00	14.00	14.00	14.00	14.00	14.00	15.00	15.00	170.00
					COSTEO S/	4,844.04	4,844.04	4,844.03	4,844.03	4,844.03	4,844.03	4,844.03	4,844.03	4,844.03	4,844.02	4,844.02	4,844.02	4,844.02	4,844.02	4,844.02	4,844.02	58,128.34
AOI00150001170	5005905 - ATENCION DE LA EMERGENCIA QUIRURGICA	030501 - TAMBOBAMBA	ATENCION	Muy Alta	2024	FISCO	14.00	14.00	14.00	14.00	14.00	14.00	14.00	14.00	14.00	14.00	14.00	15.00	15.00	170.00		
					COSTEO S/	22,000.00	22,000.00	22,000.00	22,000.00	22,000.00	22,000.00	22,000.00	22,000.00	22,000.00	22,000.00	22,000.00	22,000.00	22,000.00	22,000.00	22,000.00	264,000.00	
					2025	FISCO	14.00	14.00	14.00	14.00	14.00	14.00	14.00	14.00	14.00	14.00	14.00	14.00	15.00	15.00	170.00	
					COSTEO S/	22,000.00	22,000.00	22,000.00	22,000.00	22,000.00	22,000.00	22,000.00	22,000.00	22,000.00	22,000.00	22,000.00	22,000.00	22,000.00	22,000.00	22,000.00	264,000.00	
					2023	FISCO	1.00	0.00	0.00	0.00	0.00	0.00	0.00	0.00	1.00	0.00	0.00	0.00	0.00	0.00	0.00	2.00
					COSTEO S/	34.91	34.91	34.91	34.91	34.92	34.92	34.92	34.92	34.92	34.92	34.92	34.92	34.92	34.92	34.92	34.92	419.00

CENTRO DE COSTO: 7.03 - MICRORED TAMBOBAMBA

OEI.01 - BRINDAR SERVICIOS DE SALUD PREVENTIVA PROMOCIONAL; RECUPERATIVA Y DE REHABILITACIÓN A LA POBLACIÓN DE APURÍMAC.

AEI.01.01 - SERVICIOS DE SALUD RENOVADOS QUE BRINDEN ATENCIÓN CON ESTÁNDARES DE CALIDAD A LA POBLACIÓN

CODIGO	ACTIVIDAD OPERATIVA	UBIGEO	U.M.	PRIORIDAD	PERIODO MULTIANUAL	PROGRAMACION MENSUAL												TOTAL ANUAL				
						META	01	02	03	04	05	06	07	08	09	10	11		12			
AOI00150000167	3326001 - INSPECCION SANITARIA DE SISTEMAS DE AGUA	030501 - TAMBOBAMBA	CENTRO POBLADO	Muy Alta	2023	FISCO	10.00	10.00	10.00	10.00	10.00	10.00	10.00	10.00	10.00	11.00	11.00	11.00	11.00	11.00		
						COSTEO S/	1,904.73	1,904.73	1,904.73	1,904.73	1,904.73	1,904.73	1,904.73	1,904.73	1,904.73	1,904.73	1,904.74	1,904.74	1,904.75	1,904.75	22,856.80	
					2024	FISCO	10.00	10.00	10.00	10.00	10.00	10.00	10.00	10.00	10.00	10.00	11.00	11.00	11.00	11.00	11.00	11.00
						COSTEO S/	1,904.73	1,904.73	1,904.73	1,904.73	1,904.73	1,904.73	1,904.73	1,904.73	1,904.73	1,904.73	1,904.73	1,904.74	1,904.74	1,904.75	1,904.75	22,856.80
					2025	FISCO	10.00	10.00	10.00	10.00	10.00	10.00	10.00	10.00	10.00	10.00	11.00	11.00	11.00	11.00	11.00	11.00
						COSTEO S/	1,904.73	1,904.73	1,904.73	1,904.73	1,904.73	1,904.73	1,904.73	1,904.73	1,904.73	1,904.73	1,904.73	1,904.74	1,904.74	1,904.75	1,904.75	22,856.80

AOI00150000168	3326002 - MONITOREO DE PARAMETROS DE CAMPO ZONA URBANA	030501 - TAMBOBAMBA	CENTRO POBLADO	Muy Alta	2023	FISICO	1.00	0.00	0.00	0.00	0.00	0.00	1.00	0.00	0.00	0.00	0.00	1.00					
						COSTEO S/	1,904.73	1,904.73	1,904.73	1,904.73	1,904.73	1,904.73	1,904.73	1,904.73	1,904.73	1,904.73	1,904.73	1,904.73	1,904.73	1,904.73	22,856.80		
					2024	FISICO	1.00	0.00	0.00	0.00	0.00	0.00	1.00	0.00	0.00	0.00	0.00	0.00	0.00	0.00	1.00		
						COSTEO S/	1,904.73	1,904.73	1,904.73	1,904.73	1,904.73	1,904.73	1,904.73	1,904.73	1,904.73	1,904.73	1,904.73	1,904.73	1,904.73	1,904.73	1,904.73	22,856.80	
AOI00150000169	3326003 - MONITOREO DE PARAMETROS DE CAMPO ZONA RURAL	030501 - TAMBOBAMBA	CENTRO POBLADO	Muy Alta	2023	FISICO	10.00	10.00	10.00	10.00	10.00	10.00	10.00	10.00	10.00	10.00	10.00	11.00	11.00	11.00			
						COSTEO S/	1,904.73	1,904.73	1,904.73	1,904.73	1,904.73	1,904.73	1,904.73	1,904.73	1,904.73	1,904.73	1,904.73	1,904.73	1,904.73	1,904.73	22,856.80		
					2024	FISICO	10.00	10.00	10.00	10.00	10.00	10.00	10.00	10.00	10.00	10.00	10.00	10.00	10.00	11.00	11.00	11.00	
						COSTEO S/	1,904.73	1,904.73	1,904.73	1,904.73	1,904.73	1,904.73	1,904.73	1,904.73	1,904.73	1,904.73	1,904.73	1,904.73	1,904.73	1,904.73	1,904.73	22,856.80	
AOI00150000170	3326006 - ANALISIS DE PARAMETROS BACTERIOLOGICOS	030501 - TAMBOBAMBA	CENTRO POBLADO	Muy Alta	2023	FISICO	10.00	10.00	10.00	10.00	10.00	10.00	10.00	10.00	11.00	11.00	11.00	11.00	11.00				
						COSTEO S/	1,904.73	1,904.73	1,904.73	1,904.73	1,904.73	1,904.73	1,904.73	1,904.73	1,904.73	1,904.73	1,904.73	1,904.73	1,904.73	1,904.73	22,856.80		
					2024	FISICO	10.00	10.00	10.00	10.00	10.00	10.00	10.00	10.00	10.00	10.00	10.00	10.00	10.00	10.00	11.00	11.00	11.00
						COSTEO S/	1,904.73	1,904.73	1,904.73	1,904.73	1,904.73	1,904.73	1,904.73	1,904.73	1,904.73	1,904.73	1,904.73	1,904.73	1,904.73	1,904.73	1,904.73	22,856.80	
AOI00150000171	3326011 - ASISTENCIA TÉCNICA EN DESINFECCIÓN Y COLORACIÓN EN CENTROS POBLADOS DEL ÁMBITO RURAL CON SISTEMAS DE ABASTECIMIENTO DE AGUA PARA CONSUMO HUMANO	030501 - TAMBOBAMBA	CENTRO POBLADO	Muy Alta	2023	FISICO	20.00	20.00	20.00	20.00	21.00	21.00	21.00	21.00	21.00	21.00	21.00	21.00	21.00	248.00			
						COSTEO S/	1,904.73	1,904.73	1,904.73	1,904.73	1,904.73	1,904.73	1,904.73	1,904.73	1,904.73	1,904.73	1,904.73	1,904.73	1,904.73	1,904.73	22,856.80		
					2024	FISICO	20.00	20.00	20.00	20.00	21.00	21.00	21.00	21.00	21.00	21.00	21.00	21.00	21.00	21.00	21.00	248.00	
						COSTEO S/	1,904.73	1,904.73	1,904.73	1,904.73	1,904.73	1,904.73	1,904.73	1,904.73	1,904.73	1,904.73	1,904.73	1,904.73	1,904.73	1,904.73	1,904.73	22,856.80	
AOI00150000172	3330801 - PRACTICAS EN TECNICAS SEGURAS DE DESINFECCION DE AGUA Y ALMACENAMIENTO DOMICILIARIA	030501 - TAMBOBAMBA	CENTRO POBLADO	Muy Alta	2023	FISICO	1.00	0.00	0.00	0.00	0.00	0.00	1.00	0.00	0.00	0.00	0.00	0.00	2.00				
						COSTEO S/	5,088.62	5,088.62	5,088.62	5,088.62	5,088.62	5,088.62	5,088.62	5,088.61	5,088.61	5,088.60	5,088.60	5,088.60	5,088.60	5,088.60	61,063.34		
					2024	FISICO	1.00	0.00	0.00	0.00	0.00	0.00	1.00	0.00	0.00	0.00	0.00	0.00	0.00	0.00	2.00		
						COSTEO S/	7,632.92	7,632.92	7,632.92	7,632.92	7,632.92	7,632.92	7,632.92	7,632.92	7,632.92	7,632.92	7,632.91	7,632.91	7,632.91	7,632.91	7,632.91	91,595.00	
AOI00150000173	3330802 - ASISTENCIA TÉCNICA EN TRATAMIENTO DEL AGUA EN CENTROS POBLADOS SIN SISTEMAS DE ABASTECIMIENTO DE AGUA	030501 - TAMBOBAMBA	CENTRO POBLADO	Muy Alta	2023	FISICO	2.00	2.00	2.00	2.00	2.00	2.00	2.00	2.00	3.00	3.00	3.00	3.00	3.00				
						COSTEO S/	5,088.62	5,088.62	5,088.62	5,088.62	5,088.62	5,088.62	5,088.61	5,088.61	5,088.60	5,088.60	5,088.60	5,088.60	5,088.60	5,088.60	61,063.34		
					2024	FISICO	2.00	2.00	2.00	2.00	2.00	2.00	2.00	2.00	2.00	3.00	3.00	3.00	3.00	3.00	3.00		
						COSTEO S/	7,632.92	7,632.92	7,632.92	7,632.92	7,632.92	7,632.92	7,632.92	7,632.92	7,632.92	7,632.91	7,632.91	7,632.91	7,632.91	7,632.91	7,632.91	91,595.00	
AOI00150000173	3330802 - ASISTENCIA TÉCNICA EN TRATAMIENTO DEL AGUA EN CENTROS POBLADOS SIN SISTEMAS DE ABASTECIMIENTO DE AGUA	030501 - TAMBOBAMBA	CENTRO POBLADO	Muy Alta	2025	FISICO	2.00	2.00	2.00	2.00	2.00	2.00	2.00	2.00	3.00	3.00	3.00	3.00	3.00				
						COSTEO S/	7,632.92	7,632.92	7,632.92	7,632.92	7,632.92	7,632.92	7,632.92	7,632.92	7,632.92	7,632.91	7,632.91	7,632.91	7,632.91	7,632.91	91,595.00		
					2024	FISICO	2.00	2.00	2.00	2.00	2.00	2.00	2.00	2.00	2.00	3.00	3.00	3.00	3.00	3.00	3.00		
						COSTEO S/	7,632.92	7,632.92	7,632.92	7,632.92	7,632.92	7,632.92	7,632.92	7,632.92	7,632.92	7,632.91	7,632.91	7,632.91	7,632.91	7,632.91	7,632.91	91,595.00	

POI MultiAnual con Programación Física y Costeo

						COSTEO S/	7,632.92	7,632.92	7,632.92	7,632.92	7,632.92	7,632.92	7,632.92	7,632.91	7,632.91	7,632.91	7,632.91	91,595.00			
AOI00150000202	0215075 - TAMIZAJE CON PAPANICOLAOU PARA DETECCION DE CANCER DE CUELLO UTERINO	030501 - TAMBOBAMBA	PERSONA TAMIZADA	Muy Alta	2023	FISICO	84.00	84.00	84.00	84.00	85.00	85.00	85.00	85.00	85.00	85.00	85.00	1,016.00			
						COSTEO S/	5,204.17	5,204.17	5,204.16	5,204.16	5,204.16	5,204.16	5,204.16	5,204.17	5,204.17	5,204.17	5,204.17	5,204.17	5,204.17	5,204.17	62,450.00
					2024	FISICO	84.00	84.00	84.00	84.00	85.00	85.00	85.00	85.00	85.00	85.00	85.00	85.00	85.00	85.00	1,016.00
						COSTEO S/	5,204.17	5,204.17	5,204.16	5,204.16	5,204.16	5,204.16	5,204.16	5,204.17	5,204.17	5,204.17	5,204.17	5,204.17	5,204.17	5,204.17	62,450.00
					2025	FISICO	84.00	84.00	84.00	84.00	85.00	85.00	85.00	85.00	85.00	85.00	85.00	85.00	85.00	85.00	1,016.00
						COSTEO S/	5,204.17	5,204.17	5,204.16	5,204.16	5,204.16	5,204.16	5,204.16	5,204.17	5,204.17	5,204.17	5,204.17	5,204.17	5,204.17	5,204.17	62,450.00
AOI00150000203	0215076 - TAMIZAJE CON INSPECCION VISUAL CON ACIDO ACETICO PARA DETECCION DE CANCER DE CUELLO UTERINO	030501 - TAMBOBAMBA	PERSONA TAMIZADA	Muy Alta	2023	FISICO	47.00	47.00	47.00	47.00	47.00	47.00	47.00	47.00	47.00	48.00	48.00	48.00	568.00		
						COSTEO S/	1,719.22	1,719.23	1,719.23	1,719.23	1,719.22	1,719.22	1,719.22	1,719.22	1,719.22	1,719.22	1,719.22	1,719.22	1,719.22	1,719.22	20,630.67
					2024	FISICO	47.00	47.00	47.00	47.00	47.00	47.00	47.00	47.00	47.00	48.00	48.00	48.00	48.00	48.00	568.00
						COSTEO S/	1,719.22	1,719.23	1,719.23	1,719.23	1,719.22	1,719.22	1,719.22	1,719.22	1,719.22	1,719.22	1,719.22	1,719.22	1,719.22	1,719.22	20,630.67
					2025	FISICO	47.00	47.00	47.00	47.00	47.00	47.00	47.00	47.00	47.00	48.00	48.00	48.00	48.00	48.00	568.00
						COSTEO S/	1,719.22	1,719.23	1,719.23	1,719.23	1,719.22	1,719.22	1,719.22	1,719.22	1,719.22	1,719.22	1,719.22	1,719.22	1,719.22	1,719.22	20,630.67
AOI00150000204	0136006 - PROTEGER A LA NIÑA CON APLICACION DE VACUNA VPH	030501 - TAMBOBAMBA	NIÑO PROTEGIDO	Muy Alta	2023	FISICO	28.00	28.00	28.00	28.00	28.00	28.00	28.00	28.00	28.00	28.00	29.00	29.00	338.00		
						COSTEO S/	5,118.60	5,118.59	5,118.59	5,118.58	5,118.58	5,118.58	5,118.58	5,118.58	5,118.58	5,118.58	5,118.58	5,118.58	5,118.58	61,423.00	
					2024	FISICO	28.00	28.00	28.00	28.00	28.00	28.00	28.00	28.00	28.00	28.00	28.00	29.00	29.00	338.00	
						COSTEO S/	5,118.60	5,118.60	5,118.59	5,118.58	5,118.58	5,118.58	5,118.58	5,118.58	5,118.58	5,118.58	5,118.58	5,118.58	5,118.58	61,423.01	
					2025	FISICO	28.00	28.00	28.00	28.00	28.00	28.00	28.00	28.00	28.00	28.00	28.00	29.00	29.00	338.00	
						COSTEO S/	5,118.60	5,118.60	5,118.59	5,118.58	5,118.58	5,118.58	5,118.58	5,118.58	5,118.58	5,118.58	5,118.58	5,118.58	5,118.58	61,423.01	
AOI00150000205	0215073 - CONSEJERIA PREVENTIVA EN FACTORES DE RIESGO PARA EL CANCER	030501 - TAMBOBAMBA	PERSONA INFORMADA	Muy Alta	2023	FISICO	127.00	127.00	127.00	127.00	127.00	127.00	127.00	127.00	127.00	127.00	128.00	1,525.00			
						COSTEO S/	4,172.35	4,172.35	4,172.33	4,172.33	4,172.33	4,172.33	4,172.33	4,172.33	4,172.33	4,172.33	4,172.33	4,172.33	50,068.00		
					2024	FISICO	127.00	127.00	127.00	127.00	127.00	127.00	127.00	127.00	127.00	127.00	127.00	127.00	128.00	1,525.00	
						COSTEO S/	4,177.90	4,177.90	4,177.90	4,177.89	4,177.89	4,177.89	4,177.89	4,177.89	4,177.89	4,177.89	4,177.88	4,177.88	4,177.88	50,134.67	
					2025	FISICO	127.00	127.00	127.00	127.00	127.00	127.00	127.00	127.00	127.00	127.00	127.00	127.00	128.00	1,525.00	
						COSTEO S/	4,177.90	4,177.90	4,177.90	4,177.89	4,177.89	4,177.89	4,177.89	4,177.89	4,177.89	4,177.88	4,177.88	4,177.88	4,177.88	50,134.67	
AOI00150000206	0215078 - TAMIZAJE EN MUJER CON EXAMEN CLINICO DE MAMA PARA DETECCION DE CANCER DE MAMA	030501 - TAMBOBAMBA	PERSONA TAMIZADA	Muy Alta	2023	FISICO	45.00	45.00	45.00	45.00	45.00	44.00	44.00	44.00	44.00	44.00	44.00	533.00			
						COSTEO S/	1,755.45	1,755.45	1,755.45	1,755.45	1,755.45	1,755.45	1,755.45	1,755.44	1,755.44	1,755.44	1,755.44	1,755.43	21,065.34		
					2024	FISICO	45.00	45.00	45.00	45.00	45.00	44.00	44.00	44.00	44.00	44.00	44.00	44.00	44.00	533.00	
						COSTEO S/	1,783.22	1,783.22	1,783.22	1,783.22	1,783.23	1,783.23	1,783.23	1,783.22	1,783.22	1,783.22	1,783.22	1,783.22	1,783.22	21,398.67	
					2025	FISICO	45.00	45.00	45.00	45.00	45.00	44.00	44.00	44.00	44.00	44.00	44.00	44.00	44.00	533.00	
						COSTEO S/	1,783.22	1,783.22	1,783.22	1,783.22	1,783.23	1,783.23	1,783.23	1,783.22	1,783.22	1,783.22	1,783.22	1,783.22	1,783.22	21,398.67	
AOI00150000207	0215080 - TAMIZAJE PARA DETECCION DE CANCER DE COLON Y RECTO	030501 - TAMBOBAMBA	PERSONA TAMIZADA	Muy Alta	2023	FISICO	41.00	41.00	41.00	41.00	41.00	41.00	41.00	41.00	41.00	41.00	42.00	493.00			
						COSTEO S/	2,150.75	2,150.75	2,150.75	2,150.75	2,150.75	2,150.75	2,150.75	2,150.75	2,150.75	2,150.75	2,150.75	2,150.75	25,809.00		
					2024	FISICO	41.00	41.00	41.00	41.00	41.00	41.00	41.00	41.00	41.00	41.00	41.00	42.00	493.00		

POI MultiAnual con Programación Física y Costeo

AOI	Actividad	Ubicación	Categoría	Nivel	Año	Costeo S/	Físico	Costeo S/	Físico	Costeo S/	Físico	Costeo S/	Físico	Costeo S/	Físico	Costeo S/					
AOI00150000208	0215081 - TAMIZAJE PARA DETECCIÓN DE CANCER DE PROSTATA	030501 - TAMBOBAMBA	PERSONA TAMIZADA	Muy Alta	2023	FISICO	40.00	40.00	40.00	40.00	40.00	40.00	40.00	40.00	40.00	40.00	40.00				
					2024	COSTEO S/	2,711.15	2,711.15	2,711.15	2,711.15	2,711.14	2,711.14	2,711.14	2,711.13	2,711.13	2,711.13	2,711.13	2,711.13	32,533.67		
						FISICO	40.00	40.00	40.00	40.00	40.00	40.00	40.00	40.00	40.00	40.00	40.00	40.00	40.00	40.00	
					2025	COSTEO S/	2,711.15	2,711.15	2,711.15	2,711.15	2,711.14	2,711.14	2,711.14	2,711.13	2,711.13	2,711.13	2,711.13	2,711.13	2,711.13	2,711.13	32,533.67
						FISICO	40.00	40.00	40.00	40.00	40.00	40.00	40.00	40.00	40.00	40.00	40.00	40.00	40.00	40.00	40.00
					AOI00150000209	0215082 - TAMIZAJE PARA DETECCIÓN DE CANCER DE PIEL	030501 - TAMBOBAMBA	PERSONA TAMIZADA	Muy Alta	2023	FISICO	186.00	186.00	186.00	186.00	186.00	186.00	186.00	186.00	186.00	185.00
2024	COSTEO S/	2,072.97	2,072.97	2,072.97						2,072.97	2,072.97	2,072.97	2,072.97	2,072.97	2,072.97	2,072.97	2,072.97	2,072.97	2,072.98	2,072.98	2,072.98
	FISICO	186.00	186.00	186.00						186.00	186.00	186.00	186.00	186.00	186.00	186.00	186.00	186.00	185.00	185.00	185.00
2025	COSTEO S/	2,072.97	2,072.97	2,072.97						2,072.97	2,072.97	2,072.97	2,072.97	2,072.97	2,072.97	2,072.97	2,072.97	2,072.97	2,072.98	2,072.98	2,072.98
	FISICO	186.00	186.00	186.00						186.00	186.00	186.00	186.00	186.00	186.00	186.00	186.00	186.00	185.00	185.00	185.00
AOI00150000210	0081801 - ATENCION DE LA PACIENTE CON LESIONES PREMALIGNAS DE CUELLO UTERINO CON ABLACION	030501 - TAMBOBAMBA	PERSONA ATENDIDA	Muy Alta						2023	FISICO	1.00	0.00	0.00	1.00	0.00	0.00	1.00	0.00	0.00	1.00
					2024	COSTEO S/	2,178.52	2,178.52	2,178.52	2,178.53	2,178.53	2,178.53	2,178.53	2,178.53	2,178.53	2,178.53	2,178.53	2,178.53	2,178.53	26,142.33	
						FISICO	1.00	0.00	0.00	1.00	0.00	0.00	1.00	0.00	0.00	1.00	0.00	0.00	0.00	0.00	
					2025	COSTEO S/	6,535.59	6,535.59	6,535.59	6,535.59	6,535.58	6,535.58	6,535.58	6,535.58	6,535.58	6,535.58	6,535.58	6,535.58	6,535.58	6,535.58	78,427.00
						FISICO	1.00	0.00	0.00	1.00	0.00	0.00	1.00	0.00	0.00	1.00	0.00	0.00	0.00	0.00	
					AOI00150000329	4427602 - MONITOREO DEL PROGRAMA ARTICULADO NUTRICIONAL	030501 - TAMBOBAMBA	INFORME	Muy Alta	2023	FISICO	1.00	0.00	0.00	0.00	0.00	0.00	1.00	0.00	0.00	0.00
2024	COSTEO S/	3,281.13	3,281.13	3,281.13						3,281.13	3,281.13	3,281.13	3,281.13	3,281.13	3,281.13	3,281.13	3,281.13	3,281.13	3,281.13	39,373.56	
	FISICO	1.00	0.00	0.00						0.00	0.00	0.00	1.00	0.00	0.00	0.00	0.00	0.00	0.00	0.00	
2025	COSTEO S/	5,555.55	5,555.55	5,555.56						5,555.56	5,555.56	5,555.56	5,555.56	5,555.56	5,555.56	5,555.56	5,555.56	5,555.55	5,555.55	5,555.55	66,666.68
	FISICO	1.00	0.00	0.00						0.00	0.00	0.00	1.00	0.00	0.00	0.00	0.00	0.00	0.00	0.00	
AOI00150000330	4427604 - SUPERVISION DEL PROGRAMA ARTICULADO NUTRICIONAL	030501 - TAMBOBAMBA	INFORME	Muy Alta						2023	FISICO	1.00	0.00	0.00	0.00	0.00	0.00	1.00	0.00	0.00	0.00
					2024	COSTEO S/	3,281.13	3,281.13	3,281.13	3,281.13	3,281.13	3,281.13	3,281.13	3,281.13	3,281.13	3,281.13	3,281.13	3,281.13	3,281.12	39,373.55	
						FISICO	1.00	0.00	0.00	0.00	0.00	0.00	1.00	0.00	0.00	0.00	0.00	0.00	0.00		
					2025	COSTEO S/	5,555.54	5,555.54	5,555.54	5,555.56	5,555.56	5,555.56	5,555.56	5,555.56	5,555.56	5,555.56	5,555.56	5,555.56	5,555.56	66,666.66	
						FISICO	1.00	0.00	0.00	0.00	0.00	0.00	1.00	0.00	0.00	0.00	0.00	0.00	0.00		
					AOI00150000331	4427606 - EVALUACIÓN DE LOS EQUIPOS DE CADENA DE	030501 - TAMBOBAMBA	INFORME	Muy Alta	2023	FISICO	0.00	0.00	0.00	0.00	0.00	0.00	1.00	0.00	0.00	0.00
	3,281.13	3,281.13	3,281.13	3,281.13						3,281.13	3,281.13	3,281.13	3,281.13	3,281.13	3,281.13	3,281.13	3,281.12	39,373.55			

POI MultiAnual con Programación Física y Costeo

FRIÓ PARA VACUNA					COSTEO S/													
				2024	FISICO	0.00	0.00	0.00	0.00	0.00	0.00	1.00	0.00	0.00	0.00	0.00	0.00	1.00
					COSTEO S/	5,555.54	5,555.54	5,555.54	5,555.56	5,555.56	5,555.56	5,555.56	5,555.56	5,555.56	5,555.56	5,555.56	5,555.56	66,666.66
				2025	FISICO	0.00	0.00	0.00	0.00	0.00	0.00	1.00	0.00	0.00	0.00	0.00	0.00	1.00
					COSTEO S/	5,555.54	5,555.54	5,555.54	5,555.56	5,555.56	5,555.56	5,555.56	5,555.56	5,555.56	5,555.56	5,555.56	5,555.56	66,666.66
				2023	FISICO	1.00	0.00	1.00	0.00	1.00	0.00	1.00	0.00	1.00	0.00	2.00	0.00	7.00
					COSTEO S/	12,169.65	12,169.65	12,169.65	12,169.64	12,169.64	12,169.64	12,169.64	12,169.64	12,169.63	12,169.63	12,169.63	12,169.63	146,035.67
AOI00150000332	3331502 - SOB/ASMA	030501 - TAMBOBAMBA	CASO TRATADO	Muy Alta	2024	FISICO	1.00	0.00	1.00	0.00	1.00	0.00	1.00	0.00	2.00	0.00	7.00	
					COSTEO S/	12,169.65	12,169.65	12,169.65	12,169.64	12,169.64	12,169.64	12,169.64	12,169.64	12,169.63	12,169.63	12,169.63	12,169.63	146,035.67
				2025	FISICO	1.00	0.00	1.00	0.00	1.00	0.00	1.00	0.00	1.00	0.00	2.00	0.00	7.00
					COSTEO S/	12,169.65	12,169.65	12,169.65	12,169.64	12,169.64	12,169.64	12,169.64	12,169.64	12,169.63	12,169.63	12,169.63	12,169.63	146,035.67
				2023	FISICO	28.00	28.00	28.00	28.00	28.00	28.00	28.00	29.00	29.00	29.00	29.00	29.00	341.00
					COSTEO S/	12,183.26	12,183.26	12,183.25	12,183.25	12,183.25	12,183.25	12,183.25	12,183.25	12,183.25	12,183.25	12,183.24	12,183.24	146,199.00
				2024	FISICO	28.00	28.00	28.00	28.00	28.00	28.00	28.00	29.00	29.00	29.00	29.00	29.00	341.00
					COSTEO S/	12,183.26	12,183.26	12,183.26	12,183.25	12,183.25	12,183.25	12,183.25	12,183.25	12,183.25	12,183.25	12,183.24	12,183.24	146,199.01
				2025	FISICO	28.00	28.00	28.00	28.00	28.00	28.00	28.00	29.00	29.00	29.00	29.00	29.00	341.00
					COSTEO S/	12,183.26	12,183.26	12,183.26	12,183.25	12,183.25	12,183.25	12,183.25	12,183.25	12,183.25	12,183.25	12,183.24	12,183.24	146,199.01
				2023	FISICO	90.00	90.00	90.00	90.00	90.00	90.00	90.00	90.00	90.00	90.00	90.00	90.00	1,080.00
					COSTEO S/	3,900.62	3,900.62	3,900.62	3,900.61	3,900.61	3,900.61	3,900.61	3,900.61	3,900.61	3,900.61	3,900.60	3,900.60	46,807.33
				2024	FISICO	90.00	90.00	90.00	90.00	90.00	90.00	90.00	90.00	90.00	90.00	90.00	90.00	1,080.00
					COSTEO S/	3,900.62	3,900.62	3,900.62	3,900.62	3,900.61	3,900.61	3,900.61	3,900.61	3,900.61	3,900.61	3,900.60	3,900.60	46,807.34
				2025	FISICO	90.00	90.00	90.00	90.00	90.00	90.00	90.00	90.00	90.00	90.00	90.00	90.00	1,080.00
					COSTEO S/	3,900.62	3,900.62	3,900.62	3,900.62	3,900.61	3,900.61	3,900.61	3,900.61	3,900.61	3,900.61	3,900.60	3,900.60	46,807.34
				2023	FISICO	44.00	44.00	44.00	44.00	44.00	44.00	44.00	44.00	44.00	44.00	44.00	44.00	528.00
					COSTEO S/	3,900.60	3,900.60	3,900.61	3,900.61	3,900.61	3,900.61	3,900.61	3,900.61	3,900.61	3,900.61	3,900.62	3,900.62	46,807.33
				2024	FISICO	44.00	44.00	44.00	44.00	44.00	44.00	44.00	44.00	44.00	44.00	44.00	44.00	528.00
					COSTEO S/	3,900.60	3,900.60	3,900.61	3,900.61	3,900.61	3,900.61	3,900.61	3,900.61	3,900.61	3,900.62	3,900.62	3,900.62	46,807.34
				2025	FISICO	44.00	44.00	44.00	44.00	44.00	44.00	44.00	44.00	44.00	44.00	44.00	44.00	528.00
					COSTEO S/	3,900.60	3,900.60	3,900.61	3,900.61	3,900.61	3,900.61	3,900.61	3,900.61	3,900.61	3,900.62	3,900.62	3,900.62	46,807.34
				2023	FISICO	74.00	74.00	74.00	74.00	74.00	74.00	74.00	74.00	74.00	74.00	74.00	74.00	888.00
					COSTEO S/	3,900.60	3,900.60	3,900.61	3,900.61	3,900.61	3,900.61	3,900.61	3,900.61	3,900.61	3,900.62	3,900.62	3,900.62	46,807.34
				2024	FISICO	74.00	74.00	74.00	74.00	74.00	74.00	74.00	74.00	74.00	74.00	74.00	74.00	888.00
					COSTEO S/	3,900.60	3,900.60	3,900.61	3,900.61	3,900.61	3,900.61	3,900.61	3,900.61	3,900.61	3,900.62	3,900.62	3,900.62	46,807.34
				2025	FISICO	74.00	74.00	74.00	74.00	74.00	74.00	74.00	74.00	74.00	74.00	74.00	74.00	888.00
					COSTEO S/	3,900.60	3,900.60	3,900.61	3,900.61	3,900.61	3,900.61	3,900.61	3,900.61	3,900.61	3,900.62	3,900.62	3,900.62	46,807.34

AOI00150000359	3341201 - FAMILIAS DE LA GESTANTE Y PUÉRPERA QUE RECIBEN CONSEJERÍA EN EL HOGAR ATRAVÉS DE LA VISITA DOMICILIARIA PARA PROMOVER PRÁCTICAS SALUDABLES EN SALUD SEXUAL Y REPRODUCTIVA DURANTE LA VISITA DOMICILIAR	030501 - TAMBOBAMBA	FAMILIA	Muy Alta	2023	FISICO	42.00	42.00	42.00	42.00	42.00	42.00	42.00	42.00	42.00	42.00	504.00			
					2024	COSTEO S/	3,672.32	3,672.32	3,672.32	3,672.32	3,672.30	3,672.30	3,672.30	3,672.30	3,672.30	3,672.30	3,672.30	3,672.30	3,672.30	44,067.68
						FISICO	42.00	42.00	42.00	42.00	42.00	42.00	42.00	42.00	42.00	42.00	42.00	42.00	42.00	504.00
						COSTEO S/	3,672.32	3,672.32	3,672.32	3,672.32	3,672.30	3,672.30	3,672.30	3,672.30	3,672.30	3,672.30	3,672.30	3,672.30	3,672.30	44,067.68
AOI00150000360	3341202 - AGENTES COMUNITARIOS DE SALUD CAPACITADOS REALIZAN ORIENTACIÓN A FAMILIAS DE GESTANTES Y PUERPERAS EN PRÁCTICAS SALUDABLES EN SALUD SEXUAL Y REPRODUCTIVA	030501 - TAMBOBAMBA	PERSONA CAPACITADA	Muy Alta	2023	FISICO	40.00	40.00	40.00	40.00	40.00	40.00	40.00	40.00	40.00	40.00	480.00			
					2024	COSTEO S/	3,672.32	3,672.32	3,672.32	3,672.31	3,672.30	3,672.30	3,672.30	3,672.30	3,672.30	3,672.30	3,672.30	3,672.30	44,067.67	
						FISICO	40.00	40.00	40.00	40.00	40.00	40.00	40.00	40.00	40.00	40.00	40.00	40.00	480.00	
						COSTEO S/	3,672.32	3,672.32	3,672.32	3,672.31	3,672.30	3,672.30	3,672.30	3,672.30	3,672.30	3,672.30	3,672.30	3,672.30	44,067.67	
AOI00150000361	3341203 - FAMILIAS DE ADOLESCENTES QUE RECIBEN SESIONES EDUCATIVAS Y DEMOSTRATIVA PARA PROMOVER PRÁCTICAS SALUDABLES EN SALUD SEXUAL INTEGRAL	030501 - TAMBOBAMBA	FAMILIA	Muy Alta	2023	FISICO	25.00	25.00	25.00	25.00	25.00	25.00	25.00	25.00	25.00	25.00	300.00			
					2024	COSTEO S/	3,672.30	3,672.30	3,672.30	3,672.30	3,672.30	3,672.30	3,672.30	3,672.30	3,672.31	3,672.32	3,672.32	3,672.32	44,067.67	
						FISICO	25.00	25.00	25.00	25.00	25.00	25.00	25.00	25.00	25.00	25.00	25.00	25.00	300.00	
						COSTEO S/	3,672.30	3,672.30	3,672.30	3,672.30	3,672.30	3,672.30	3,672.30	3,672.30	3,672.31	3,672.32	3,672.32	3,672.32	44,067.67	
AOI00150000398	0215071 - FUNCIONARIOS MUNICIPALES SENSIBILIZADOS PARA LA PROMOCIÓN DE PRÁCTICAS Y ENTORNOS SALUDABLES PARA LA PREVENCIÓN DEL CÁNCER	030501 - TAMBOBAMBA	PERSONA CAPACITADA	Muy Alta	2023	FISICO	10.00	10.00	10.00	10.00	10.00	10.00	10.00	10.00	10.00	10.00	10.00			
					2024	COSTEO S/	913.31	913.31	913.31	913.31	913.31	913.31	913.31	913.30	913.30	913.30	913.30	913.30	10,959.67	
						FISICO	10.00	10.00	10.00	10.00	10.00	10.00	10.00	10.00	10.00	10.00	10.00	10.00	10.00	
						COSTEO S/	1,826.62	1,826.61	1,826.61	1,826.61	1,826.61	1,826.61	1,826.61	1,826.61	1,826.61	1,826.61	1,826.61	1,826.61	21,919.33	
AOI00150000401	5005155 - CAPACITACION A AGENTES COMUNITARIOS EN REHABILITACION BASADA EN LA COMUNIDAD	030501 - TAMBOBAMBA	PERSONA CAPACITADA	Muy Alta	2023	FISICO	15.00	15.00	15.00	15.00	15.00	15.00	15.00	15.00	15.00	15.00	180.00			
					2024	COSTEO S/	94.75	94.75	94.75	94.75	94.75	94.75	94.75	94.75	94.75	94.75	94.75	94.75	1,137.00	
						FISICO	15.00	15.00	15.00	15.00	15.00	15.00	15.00	15.00	15.00	15.00	15.00	15.00	180.00	
						COSTEO S/	111.12	111.12	111.11	111.11	111.11	111.11	111.11	111.11	111.11	111.11	111.11	111.11	1,333.34	
AOI00150000410	0070602 - PAREJAS CON CONSEJERÍA EN LA PROMOCIÓN DE UNA CONVIVENCIA SALUDABLE	030501 - TAMBOBAMBA	FAMILIA	Muy Alta	2023	FISICO	38.00	38.00	38.00	38.00	38.00	38.00	38.00	38.00	38.00	38.00	38.00			
					2024	COSTEO S/	1,352.93	1,352.93	1,352.93	1,352.93	1,352.91	1,352.91	1,352.91	1,352.91	1,352.91	1,352.91	1,352.91	1,352.91	16,235.00	
						FISICO	38.00	38.00	38.00	38.00	38.00	38.00	38.00	38.00	38.00	38.00	38.00	38.00	38.00	
						COSTEO S/	2,757.51	2,757.51	2,757.51	2,757.51	2,757.50	2,757.50	2,757.50	2,757.50	2,757.49	2,757.49	2,757.49	2,757.49	33,090.00	
AOI00150000410	0070602 - PAREJAS CON CONSEJERÍA EN LA PROMOCIÓN DE UNA CONVIVENCIA SALUDABLE	030501 - TAMBOBAMBA	FAMILIA	Muy Alta	2025	FISICO	38.00	38.00	38.00	38.00	38.00	38.00	38.00	38.00	38.00	38.00				
					COSTEO S/	2,757.51	2,757.51	2,757.51	2,757.51	2,757.50	2,757.50	2,757.50	2,757.50	2,757.49	2,757.49	2,757.49	33,090.00			

POI MultiAnual con Programación Física y Costeo

						COSTEO S/	2,757.51	2,757.51	2,757.51	2,757.51	2,757.50	2,757.50	2,757.50	2,757.49	2,757.49	2,757.49	2,757.49	33,090.00			
AOI00150000411	0070603 - AGENTES COMUNITARIOS DE SALUD REALIZAN VIGILANCIA CIUDADANA PARA REDUCIR LA VIOLENCIA FÍSICA CAUSADA POR LA PAREJA	030501 - TAMBOBAMBA	PERSONA CAPACITADA	Muy Alta	2023	FISICO	50.00	50.00	50.00	50.00	50.00	50.00	50.00	50.00	50.00	50.00	50.00	600.00			
						COSTEO S/	1,009.78	1,009.78	1,009.77	1,009.76	1,009.76	1,009.76	1,009.76	1,009.76	1,009.76	1,009.76	1,009.76	1,009.76	1,009.76	1,009.76	12,117.17
					2024	FISICO	50.00	50.00	50.00	50.00	50.00	50.00	50.00	50.00	50.00	50.00	50.00	50.00	50.00	50.00	600.00
						COSTEO S/	1,041.67	1,041.67	1,041.67	1,041.67	1,041.67	1,041.67	1,041.67	1,041.67	1,041.67	1,041.67	1,041.66	1,041.66	1,041.66	1,041.66	12,500.00
					2025	FISICO	50.00	50.00	50.00	50.00	50.00	50.00	50.00	50.00	50.00	50.00	50.00	50.00	50.00	50.00	600.00
						COSTEO S/	1,041.67	1,041.67	1,041.67	1,041.67	1,041.67	1,041.67	1,041.67	1,041.67	1,041.67	1,041.67	1,041.66	1,041.66	1,041.66	1,041.66	12,500.00
AOI00150000412	0070604 - LIDERES ADOLESCENTES PROMUEVEN LA SALUD MENTAL EN SU COMUNIDAD	030501 - TAMBOBAMBA	ADOLESCENTE	Muy Alta	2023	FISICO	30.00	30.00	30.00	30.00	30.00	30.00	30.00	30.00	30.00	30.00	30.00	360.00			
						COSTEO S/	1,009.78	1,009.78	1,009.77	1,009.76	1,009.76	1,009.76	1,009.76	1,009.76	1,009.76	1,009.76	1,009.76	1,009.76	1,009.76	12,117.17	
					2024	FISICO	30.00	30.00	30.00	30.00	30.00	30.00	30.00	30.00	30.00	30.00	30.00	30.00	30.00	360.00	
						COSTEO S/	1,041.66	1,041.66	1,041.66	1,041.66	1,041.67	1,041.67	1,041.67	1,041.67	1,041.67	1,041.67	1,041.67	1,041.67	1,041.67	12,500.00	
					2025	FISICO	30.00	30.00	30.00	30.00	30.00	30.00	30.00	30.00	30.00	30.00	30.00	30.00	30.00	360.00	
						COSTEO S/	1,041.66	1,041.66	1,041.66	1,041.66	1,041.67	1,041.67	1,041.67	1,041.67	1,041.67	1,041.67	1,041.67	1,041.67	1,041.67	12,500.00	
AOI00150000419	4398505 - EVALUACIÓN DEL DIAGNOSTICO ESPECIALIZADO	030501 - TAMBOBAMBA	EVALUACION	Muy Alta	2023	FISICO	1.00	1.00	1.00	1.00	1.00	1.00	1.00	1.00	1.00	1.00	1.00	2.00			
						COSTEO S/	335.81	335.81	335.81	335.81	335.81	335.81	335.81	335.81	335.81	335.81	335.81	335.81	335.81	4,029.67	
					2024	FISICO	1.00	1.00	1.00	1.00	1.00	1.00	1.00	1.00	1.00	1.00	1.00	1.00	1.00	2.00	
						COSTEO S/	1,343.23	1,343.23	1,343.23	1,343.22	1,343.22	1,343.22	1,343.22	1,343.22	1,343.22	1,343.22	1,343.22	1,343.22	1,343.22	16,118.67	
					2025	FISICO	1.00	1.00	1.00	1.00	1.00	1.00	1.00	1.00	1.00	1.00	1.00	1.00	1.00	2.00	
						COSTEO S/	1,343.23	1,343.23	1,343.23	1,343.22	1,343.22	1,343.22	1,343.22	1,343.22	1,343.22	1,343.22	1,343.22	1,343.22	1,343.22	16,118.67	
AOI00150000422	5001101 - TAMIZAJE Y DETECCIÓN DE CATARATA MEDIANTE EXAMEN DE AGUDEZA VISUAL EN PRIMER Y SEGUNDO NIVEL DE ATENCIÓN	030501 - TAMBOBAMBA	PERSONA EVALUADA	Muy Alta	2023	FISICO	45.00	45.00	45.00	45.00	45.00	45.00	45.00	45.00	45.00	45.00	45.00	45.00			
						COSTEO S/	1,005.25	1,005.24	1,005.24	1,005.24	1,005.24	1,005.24	1,005.24	1,005.24	1,005.23	1,005.23	1,005.23	1,005.23	1,005.23	12,062.84	
					2024	FISICO	45.00	45.00	45.00	45.00	45.00	45.00	45.00	45.00	45.00	45.00	45.00	45.00	45.00	45.00	
						COSTEO S/	1,037.53	1,037.53	1,037.53	1,037.53	1,037.53	1,037.53	1,037.53	1,037.53	1,037.52	1,037.52	1,037.53	1,037.53	1,037.53	12,450.34	
					2025	FISICO	45.00	45.00	45.00	45.00	45.00	45.00	45.00	45.00	45.00	45.00	45.00	45.00	45.00	45.00	
						COSTEO S/	1,037.53	1,037.53	1,037.53	1,037.53	1,037.53	1,037.53	1,037.53	1,037.53	1,037.52	1,037.52	1,037.53	1,037.53	1,037.53	12,450.34	
AOI00150000423	5001102 - EVALUACIÓN Y DESPISTAJE DE CATARATA	030501 - TAMBOBAMBA	PERSONA TAMIZADA	Muy Alta	2023	FISICO	4.00	4.00	4.00	4.00	4.00	4.00	4.00	4.00	4.00	4.00	5.00	5.00	50.00		
						COSTEO S/	1,005.24	1,005.23	1,005.23	1,005.23	1,005.23	1,005.24	1,005.24	1,005.24	1,005.24	1,005.24	1,005.24	1,005.24	1,005.24	12,062.84	
					2024	FISICO	4.00	4.00	4.00	4.00	4.00	4.00	4.00	4.00	4.00	4.00	4.00	5.00	5.00	50.00	
						COSTEO S/	1,037.52	1,037.52	1,037.52	1,037.52	1,037.52	1,037.52	1,037.53	1,037.53	1,037.53	1,037.53	1,037.54	1,037.54	1,037.54	12,450.34	
					2025	FISICO	4.00	4.00	4.00	4.00	4.00	4.00	4.00	4.00	4.00	4.00	4.00	5.00	5.00	50.00	
						COSTEO S/	1,037.52	1,037.52	1,037.52	1,037.52	1,037.52	1,037.52	1,037.53	1,037.53	1,037.53	1,037.53	1,037.54	1,037.54	1,037.54	12,450.34	
AOI00150000424	5001103 - REFERENCIA PARA DIAGNÓSTICO Y TRATAMIENTO DE CEGUERA POR CATARATA EN EL PRIMER NIVEL DE ATENCIÓN	030501 - TAMBOBAMBA	PERSONA REFERIDA	Muy Alta	2023	FISICO	2.00	2.00	2.00	2.00	2.00	2.00	2.00	2.00	2.00	2.00	1.00	5.00			
						COSTEO S/	1,005.24	1,005.23	1,005.23	1,005.23	1,005.23	1,005.24	1,005.24	1,005.24	1,005.24	1,005.24	1,005.24	1,005.24	1,005.24	12,062.84	
					2024	FISICO	2.00	2.00	2.00	2.00	2.00	2.00	2.00	2.00	2.00	2.00	2.00	2.00	1.00	5.00	

POI MultiAnual con Programación Física y Costeo

AOI	Descripción	Código	Categoría	Nivel	Año	Tipo	Costeo S/	Físico	Costeo S/	Físico	Costeo S/	Físico	Costeo S/	Físico	Costeo S/	Físico	Costeo S/							
AOI00150000425	5001105 - CONSEJERÍA PARA DETECCIÓN OPORTUNA Y CONTROL DE CATARATA.	030501 - TAMBOBAMBA	PERSONA INFORMADA	Muy Alta	2025	COSTEO S/	1,037.52	1,037.52	1,037.52	1,037.52	1,037.52	1,037.52	1,037.52	1,037.52	1,037.52	1,037.52	1,037.52	12,450.34						
						FISICO	2.00	2.00	2.00	2.00	2.00	2.00	2.00	2.00	2.00	2.00	2.00	2.00	2.00	1.00	5.00			
					2023	FISICO	3.00	3.00	3.00	4.00	4.00	4.00	4.00	4.00	4.00	4.00	4.00	4.00	4.00	4.00	4.00	4.00	45.00	
						COSTEO S/	1,005.24	1,005.23	1,005.23	1,005.23	1,005.23	1,005.24	1,005.24	1,005.24	1,005.24	1,005.24	1,005.24	1,005.24	1,005.24	1,005.24	1,005.24	1,005.24	12,062.84	
						2024	FISICO	3.00	3.00	3.00	4.00	4.00	4.00	4.00	4.00	4.00	4.00	4.00	4.00	4.00	4.00	4.00	4.00	45.00
							COSTEO S/	1,037.52	1,037.52	1,037.52	1,037.52	1,037.52	1,037.52	1,037.52	1,037.52	1,037.52	1,037.52	1,037.52	1,037.52	1,037.52	1,037.52	1,037.52	1,037.52	12,450.34
2025	FISICO	3.00	3.00	3.00		4.00	4.00	4.00	4.00	4.00	4.00	4.00	4.00	4.00	4.00	4.00	4.00	4.00	45.00					
	COSTEO S/	1,037.52	1,037.52	1,037.52		1,037.52	1,037.52	1,037.52	1,037.52	1,037.52	1,037.52	1,037.52	1,037.52	1,037.52	1,037.52	1,037.52	1,037.52	1,037.52	12,450.34					
AOI00150000434	5001201 - TRATAMIENTO Y CONTROL ESPECIALIZADO DE COMPLICACIONES POST QUIRURGICAS EN VITREO	030501 - TAMBOBAMBA	PERSONA TRATADA	Muy Alta	2023	FISICO	3.00	0.00	0.00	3.00	0.00	0.00	3.00	0.00	0.00	3.00	0.00	0.00	4.00					
						COSTEO S/	158.93	158.93	158.93	158.93	158.93	158.93	158.93	158.93	158.93	158.93	158.92	158.92	158.92	158.92	1,907.13			
					2024	FISICO	3.00	0.00	0.00	3.00	0.00	0.00	3.00	0.00	0.00	3.00	0.00	0.00	3.00	0.00	0.00	4.00		
						COSTEO S/	1,589.28	1,589.28	1,589.28	1,589.28	1,589.28	1,589.28	1,589.28	1,589.28	1,589.28	1,589.28	1,589.28	1,589.28	1,589.27	1,589.27	1,589.27	19,071.34		
					2025	FISICO	3.00	0.00	0.00	3.00	0.00	0.00	3.00	0.00	0.00	3.00	0.00	0.00	3.00	0.00	0.00	4.00		
						COSTEO S/	1,589.28	1,589.28	1,589.28	1,589.28	1,589.28	1,589.28	1,589.28	1,589.28	1,589.28	1,589.28	1,589.28	1,589.28	1,589.27	1,589.27	1,589.27	19,071.34		
AOI00150000437	5001304 - REFERENCIA DE NIÑOS CON ERRORES REFRACTIVOS	030501 - TAMBOBAMBA	PERSONA REFERIDA	Muy Alta	2023	FISICO	1.00	1.00	1.00	1.00	1.00	2.00	2.00	2.00	2.00	2.00	2.00	2.00	19.00					
						COSTEO S/	731.73	731.73	731.73	731.73	731.73	731.73	731.73	731.72	731.71	731.71	731.71	731.71	731.71	731.71	8,780.67			
					2024	FISICO	1.00	1.00	1.00	1.00	1.00	2.00	2.00	2.00	2.00	2.00	2.00	2.00	2.00	2.00	2.00	19.00		
						COSTEO S/	1,472.23	1,472.23	1,472.23	1,472.23	1,472.22	1,472.22	1,472.22	1,472.22	1,472.22	1,472.22	1,472.22	1,472.22	1,472.22	1,472.21	1,472.21	17,666.67		
					2025	FISICO	1.00	1.00	1.00	1.00	1.00	2.00	2.00	2.00	2.00	2.00	2.00	2.00	2.00	2.00	2.00	19.00		
						COSTEO S/	1,472.23	1,472.23	1,472.23	1,472.23	1,472.22	1,472.22	1,472.22	1,472.22	1,472.22	1,472.22	1,472.22	1,472.22	1,472.22	1,472.21	1,472.21	17,666.67		
AOI00150000438	5001306 - TAMIZAJE DE AGUDEZA VISUAL EN NIÑOS (AS) DE 3 A 11 AÑOS	030501 - TAMBOBAMBA	PERSONA TAMIZADA	Muy Alta	2023	FISICO	5.00	5.00	5.00	5.00	5.00	5.00	5.00	5.00	5.00	5.00	5.00	5.00	60.00					
						COSTEO S/	731.72	731.72	731.72	731.72	731.73	731.73	731.73	731.72	731.72	731.72	731.72	731.72	731.72	731.72	8,780.67			
					2024	FISICO	5.00	5.00	5.00	5.00	5.00	5.00	5.00	5.00	5.00	5.00	5.00	5.00	5.00	5.00	5.00	60.00		
						COSTEO S/	1,472.21	1,472.22	1,472.22	1,472.22	1,472.22	1,472.22	1,472.22	1,472.22	1,472.22	1,472.23	1,472.23	1,472.23	1,472.23	1,472.23	1,472.23	17,666.67		
					2025	FISICO	5.00	5.00	5.00	5.00	5.00	5.00	5.00	5.00	5.00	5.00	5.00	5.00	5.00	5.00	5.00	60.00		
						COSTEO S/	1,472.21	1,472.22	1,472.22	1,472.22	1,472.22	1,472.22	1,472.22	1,472.22	1,472.22	1,472.23	1,472.23	1,472.23	1,472.23	1,472.23	1,472.23	17,666.67		
AOI00150000443	5001401 - CONTROL DE NIÑOS CON ERRORES REFRACTIVOS	030501 - TAMBOBAMBA	PERSONA TRATADA	Muy Alta	2023	FISICO	5.00	5.00	5.00	5.00	5.00	5.00	5.00	5.00	5.00	5.00	5.00	5.00	10.00					
						COSTEO S/	564.42	564.42	564.42	564.42	564.42	564.42	564.42	564.42	564.41	564.41	564.41	564.41	564.41	564.41	6,773.00			
					2024	FISICO	5.00	5.00	5.00	5.00	5.00	5.00	5.00	5.00	5.00	5.00	5.00	5.00	5.00	5.00	5.00	10.00		
						COSTEO S/	1,693.25	1,693.25	1,693.25	1,693.25	1,693.25	1,693.25	1,693.25	1,693.25	1,693.25	1,693.25	1,693.25	1,693.25	1,693.25	1,693.25	1,693.25	20,319.00		
					2025	FISICO	5.00	5.00	5.00	5.00	5.00	5.00	5.00	5.00	5.00	5.00	5.00	5.00	5.00	5.00	5.00	10.00		
						COSTEO S/	1,693.25	1,693.25	1,693.25	1,693.25	1,693.25	1,693.25	1,693.25	1,693.25	1,693.25	1,693.25	1,693.25	1,693.25	1,693.25	1,693.25	1,693.25	20,319.00		
AOI00150000446	5001501 - PERSONAS DE 12 Y 17 AÑOS CON	030501 - TAMBOBAMBA	EVALUACION	Muy Alta	2023	FISICO	30.00	30.00	30.00	30.00	30.00	30.00	30.00	30.00	30.00	30.00	30.00	30.00						
						COSTEO S/	342.86	342.86	342.86	342.86	342.86	342.86	342.86	342.85	342.85	342.85	342.85	342.85	342.85	4,114.26				

POI MultiAnual con Programación Física y Costeo

VALORACIÓN CLÍNICA DE FACTORES DE RIESGO.						COSTEO S/													
				2024	FISICO	30.00	30.00	30.00	30.00	30.00	30.00	30.00	30.00	30.00	30.00	30.00			
					COSTEO S/	388.88	388.89	388.89	388.89	388.89	388.89	388.89	388.89	388.89	388.89	4,666.67			
				2025	FISICO	30.00	30.00	30.00	30.00	30.00	30.00	30.00	30.00	30.00	30.00	30.00			
					COSTEO S/	388.88	388.89	388.89	388.89	388.89	388.89	388.89	388.89	388.89	388.89	4,666.67			
AOI00150000447	5001502 - PERSONAS DE 18 A 29 AÑOS CON VALORACION CLINICA DE FACTORES DE RIESGO	030501 - TAMBOBAMBA	PERSONA EVALUADA	Muy Alta	2023	FISICO	32.00	32.00	32.00	32.00	32.00	32.00	32.00	32.00	32.00	32.00			
						COSTEO S/	342.86	342.86	342.86	342.86	342.86	342.86	342.86	342.85	342.85	342.85	342.85	4,114.27	
					2024	FISICO	32.00	32.00	32.00	32.00	32.00	32.00	32.00	32.00	32.00	32.00	32.00	32.00	
						COSTEO S/	388.88	388.89	388.89	388.89	388.89	388.89	388.89	388.89	388.89	388.89	388.89	388.89	4,666.67
					2025	FISICO	32.00	32.00	32.00	32.00	32.00	32.00	32.00	32.00	32.00	32.00	32.00	32.00	
						COSTEO S/	388.88	388.89	388.89	388.89	388.89	388.89	388.89	388.89	388.89	388.89	388.89	388.89	4,666.67
AOI00150000448	5001503 - PERSONAS DE 30 A 39 AÑOS CON VALORACIÓN CLÍNICA DE FACTORES DE RIESGO.	030501 - TAMBOBAMBA	PERSONA EVALUADA	Muy Alta	2023	FISICO	33.00	33.00	33.00	33.00	33.00	33.00	33.00	33.00	33.00	33.00			
						COSTEO S/	342.86	342.86	342.86	342.86	342.86	342.86	342.86	342.85	342.85	342.85	342.85	4,114.27	
					2024	FISICO	33.00	33.00	33.00	33.00	33.00	33.00	33.00	33.00	33.00	33.00	33.00	33.00	
						COSTEO S/	388.88	388.89	388.89	388.89	388.89	388.89	388.89	388.89	388.89	388.89	388.89	388.89	4,666.67
					2025	FISICO	33.00	33.00	33.00	33.00	33.00	33.00	33.00	33.00	33.00	33.00	33.00	33.00	
						COSTEO S/	388.88	388.89	388.89	388.89	388.89	388.89	388.89	388.89	388.89	388.89	388.89	388.89	4,666.67
AOI00150000449	5001504 - PERSONAS DE 5 A 11 AÑOS CON VALORACIÓN CLÍNICA DE FACTORES DE RIESGO	030501 - TAMBOBAMBA	PERSONA EVALUADA	Muy Alta	2023	FISICO	35.00	35.00	35.00	35.00	35.00	35.00	35.00	35.00	35.00	35.00			
						COSTEO S/	342.86	342.86	342.86	342.86	342.86	342.86	342.86	342.86	342.85	342.85	342.85	4,114.27	
					2024	FISICO	35.00	35.00	35.00	35.00	35.00	35.00	35.00	35.00	35.00	35.00	35.00	35.00	
						COSTEO S/	388.88	388.89	388.89	388.89	388.89	388.89	388.89	388.89	388.89	388.89	388.89	388.89	4,666.67
					2025	FISICO	35.00	35.00	35.00	35.00	35.00	35.00	35.00	35.00	35.00	35.00	35.00	35.00	
						COSTEO S/	388.88	388.89	388.89	388.89	388.89	388.89	388.89	388.89	388.89	388.89	388.89	388.89	4,666.67
AOI00150000450	5001505 - PERSONAS MAYORES DE 60 AÑOS CON VALORACIÓN CLÍNICA DE FACTORES DE RIESGO Y TAMIZAJE LABORATORIAL	030501 - TAMBOBAMBA	PERSONA EVALUADA	Muy Alta	2023	FISICO	35.00	35.00	35.00	35.00	35.00	35.00	35.00	35.00	35.00	35.00			
						COSTEO S/	342.86	342.86	342.86	342.86	342.86	342.86	342.86	342.86	342.85	342.85	342.85	4,114.27	
					2024	FISICO	35.00	35.00	35.00	35.00	35.00	35.00	35.00	35.00	35.00	35.00	35.00	35.00	
						COSTEO S/	388.88	388.89	388.89	388.89	388.89	388.89	388.89	388.89	388.89	388.89	388.89	388.89	4,666.67
					2025	FISICO	35.00	35.00	35.00	35.00	35.00	35.00	35.00	35.00	35.00	35.00	35.00	35.00	
						COSTEO S/	388.88	388.89	388.89	388.89	388.89	388.89	388.89	388.89	388.89	388.89	388.89	388.89	4,666.67
AOI00150000461	5001601 - MANEJO DE EMERGENCIA O URGENCIA HIPERTENSIVA	030501 - TAMBOBAMBA	PERSONA ATENDIDA	Muy Alta	2023	FISICO	1.00	0.00	0.00	0.00	0.00	0.00	1.00	0.00	0.00	0.00	2.00		
						COSTEO S/	542.24	542.24	542.23	542.23	542.23	542.23	542.23	542.23	542.22	542.22	542.22	542.22	6,506.74
					2024	FISICO	1.00	0.00	0.00	0.00	0.00	0.00	1.00	0.00	0.00	0.00	0.00	0.00	
						COSTEO S/	698.60	698.60	698.60	698.60	698.61	698.61	698.61	698.62	698.62	698.62	698.62	698.62	8,383.33
					2025	FISICO	1.00	0.00	0.00	0.00	0.00	0.00	1.00	0.00	0.00	0.00	0.00	0.00	
						COSTEO S/	698.60	698.60	698.60	698.60	698.61	698.61	698.61	698.62	698.62	698.62	698.62	698.62	8,383.33

AOI00150000462	5001602 - TRATAMIENTO Y CONTROL DE PERSONAS CON DISLIPIDEMIA	030501 - TAMBOBAMBA	PERSONA ATENDIDA	Muy Alta	2023	FISICO	17.00	17.00	17.00	17.00	17.00	17.00	17.00	17.00	17.00	17.00	17.00			
						COSTEO S/	542.24	542.24	542.23	542.23	542.23	542.23	542.23	542.23	542.22	542.22	542.22	542.22	6,506.74	
					2024	FISICO	17.00	17.00	17.00	17.00	17.00	17.00	17.00	17.00	17.00	17.00	17.00	17.00	17.00	17.00
						COSTEO S/	698.60	698.60	698.60	698.60	698.61	698.61	698.61	698.62	698.62	698.62	698.62	698.62	698.62	8,383.33
					2025	FISICO	17.00	17.00	17.00	17.00	17.00	17.00	17.00	17.00	17.00	17.00	17.00			
						COSTEO S/	698.60	698.60	698.60	698.60	698.61	698.61	698.61	698.62	698.62	698.62	698.62	8,383.33		
AOI00150000463	5001604 - PACIENTE HIPERTENSO DE NO ALTO RIESGO CONTROLADO	030501 - TAMBOBAMBA	PERSONA ATENDIDA	Muy Alta	2023	FISICO	4.00	4.00	4.00	4.00	4.00	4.00	4.00	4.00	4.00	4.00	4.00	48.00		
						COSTEO S/	542.23	542.23	542.22	542.22	542.23	542.23	542.23	542.23	542.23	542.23	542.23	542.23	6,506.74	
					2024	FISICO	4.00	4.00	4.00	4.00	4.00	4.00	4.00	4.00	4.00	4.00	4.00	4.00	4.00	48.00
						COSTEO S/	698.60	698.60	698.60	698.60	698.61	698.61	698.61	698.62	698.62	698.62	698.62	698.62	698.62	8,383.33
					2025	FISICO	4.00	4.00	4.00	4.00	4.00	4.00	4.00	4.00	4.00	4.00	48.00			
						COSTEO S/	698.60	698.60	698.60	698.60	698.61	698.61	698.61	698.62	698.62	698.62	698.62	8,383.33		
AOI00150000464	5001605 - PACIENTES CON ENFERMEDAD CARDIOMETABOLICA ORGANIZADOS QUE RECIBEN EDUCACION PARA EL CONTROL DE LA ENFERMEDAD	030501 - TAMBOBAMBA	PERSONA CAPACITADA	Muy Alta	2023	FISICO	3.00	3.00	3.00	3.00	3.00	3.00	3.00	3.00	3.00	3.00	3.00	25.00		
						COSTEO S/	542.24	542.24	542.23	542.23	542.23	542.23	542.23	542.23	542.22	542.22	542.22	542.22	6,506.74	
					2024	FISICO	3.00	3.00	3.00	3.00	3.00	3.00	3.00	3.00	3.00	3.00	3.00	3.00	3.00	25.00
						COSTEO S/	698.60	698.60	698.60	698.60	698.61	698.61	698.61	698.62	698.62	698.62	698.62	698.62	698.62	8,383.33
					2025	FISICO	3.00	3.00	3.00	3.00	3.00	3.00	3.00	3.00	3.00	3.00	25.00			
						COSTEO S/	698.60	698.60	698.60	698.60	698.61	698.61	698.61	698.62	698.62	698.62	698.62	8,383.33		
AOI00150000473	5001703 - PACIENTE DIABÉTICO NO COMPLICADO CONTROLADO	030501 - TAMBOBAMBA	PACIENTE ATENDIDO	Muy Alta	2023	FISICO	1.00	0.00	0.00	0.00	0.00	0.00	1.00	0.00	0.00	0.00	0.00	2.00		
						COSTEO S/	452.37	452.37	452.37	452.37	452.36	452.36	452.36	452.36	452.36	452.36	452.36	452.36	5,428.35	
					2024	FISICO	1.00	0.00	0.00	0.00	0.00	0.00	1.00	0.00	0.00	0.00	0.00	0.00	2.00	
						COSTEO S/	2,714.18	2,714.17	2,714.17	2,714.17	2,714.17	2,714.17	2,714.17	2,714.16	2,714.16	2,714.16	2,714.16	2,714.16	2,714.16	32,570.00
					2025	FISICO	1.00	0.00	0.00	0.00	0.00	0.00	1.00	0.00	0.00	0.00	2.00			
						COSTEO S/	2,714.18	2,714.17	2,714.17	2,714.17	2,714.17	2,714.17	2,714.17	2,714.16	2,714.16	2,714.16	2,714.16	32,570.00		
AOI00150000476	0068001 - ASESORIA NUTRICIONAL PARA EL CONTROL DE ENFERMEDADES DENTALES	030501 - TAMBOBAMBA	CASO TRATADO	Muy Alta	2023	FISICO	125.00	125.00	125.00	125.00	125.00	125.00	125.00	125.00	125.00	125.00	125.00	125.00		
						COSTEO S/	1,144.73	1,144.73	1,144.73	1,144.73	1,144.73	1,144.72	1,144.72	1,144.72	1,144.72	1,144.72	1,144.72	1,144.71	13,736.68	
					2024	FISICO	125.00	125.00	125.00	125.00	125.00	125.00	125.00	125.00	125.00	125.00	125.00	125.00	125.00	
						COSTEO S/	2,003.25	2,003.25	2,003.25	2,003.26	2,003.27	2,003.27	2,003.27	2,003.27	2,003.27	2,003.27	2,003.27	2,003.27	2,003.27	24,039.17
					2025	FISICO	125.00	125.00	125.00	125.00	125.00	125.00	125.00	125.00	125.00	125.00	125.00			
						COSTEO S/	2,003.25	2,003.25	2,003.25	2,003.26	2,003.27	2,003.27	2,003.27	2,003.27	2,003.27	2,003.27	24,039.17			
AOI00150000477	0068003 - INSTRUCCIÓN DE HIGIENE ORAL	030501 - TAMBOBAMBA	PERSONA ATENDIDA	Muy Alta	2023	FISICO	20.00	20.00	20.00	20.00	20.00	20.00	20.00	20.00	20.00	20.00	20.00	20.00		
						COSTEO S/	1,144.73	1,144.73	1,144.73	1,144.73	1,144.73	1,144.72	1,144.72	1,144.72	1,144.72	1,144.72	1,144.71	13,736.68		
					2024	FISICO	20.00	20.00	20.00	20.00	20.00	20.00	20.00	20.00	20.00	20.00	20.00	20.00	20.00	
						COSTEO S/	2,003.25	2,003.25	2,003.25	2,003.26	2,003.27	2,003.27	2,003.27	2,003.27	2,003.27	2,003.27	2,003.27	2,003.27	24,039.17	
					2025	FISICO	20.00	20.00	20.00	20.00	20.00	20.00	20.00	20.00	20.00	20.00				

POI MultiAnual con Programación Física y Costeo

						COSTEO	2,003.25	2,003.25	2,003.25	2,003.26	2,003.27	2,003.27	2,003.27	2,003.27	2,003.27	2,003.27	24,039.17			
						S/														
AOI00150000478	5000601 - APLICACION DE SELLANTES	030501 - TAMBOBAMBA	CASO TRATADO	Muy Alta	2023	FISICO	25.00	25.00	25.00	25.00	25.00	25.00	25.00	25.00	25.00	25.00	25.00			
						COSTEO	1,144.73	1,144.73	1,144.73	1,144.73	1,144.73	1,144.72	1,144.72	1,144.72	1,144.72	1,144.72	1,144.72	1,144.71	13,736.68	
					2024	FISICO	25.00	25.00	25.00	25.00	25.00	25.00	25.00	25.00	25.00	25.00	25.00	25.00	25.00	
						COSTEO	2,003.25	2,003.25	2,003.25	2,003.26	2,003.27	2,003.27	2,003.27	2,003.27	2,003.27	2,003.27	2,003.27	2,003.27	2,003.27	24,039.17
					2025	FISICO	25.00	25.00	25.00	25.00	25.00	25.00	25.00	25.00	25.00	25.00	25.00	25.00	25.00	
						COSTEO	2,003.25	2,003.25	2,003.25	2,003.26	2,003.27	2,003.27	2,003.27	2,003.27	2,003.27	2,003.27	2,003.27	2,003.27	2,003.27	24,039.17
AOI00150000479	5000602 - APLICACION DE FLUOR BARNIZ	030501 - TAMBOBAMBA	CASO TRATADO	Muy Alta	2023	FISICO	30.00	30.00	30.00	30.00	30.00	30.00	30.00	30.00	30.00	30.00	30.00			
						COSTEO	1,144.73	1,144.73	1,144.73	1,144.73	1,144.73	1,144.72	1,144.72	1,144.72	1,144.72	1,144.72	1,144.72	1,144.71	13,736.68	
					2024	FISICO	30.00	30.00	30.00	30.00	30.00	30.00	30.00	30.00	30.00	30.00	30.00	30.00	30.00	
						COSTEO	2,003.25	2,003.25	2,003.25	2,003.26	2,003.27	2,003.27	2,003.27	2,003.27	2,003.27	2,003.27	2,003.27	2,003.27	2,003.27	24,039.17
					2025	FISICO	30.00	30.00	30.00	30.00	30.00	30.00	30.00	30.00	30.00	30.00	30.00	30.00	30.00	
						COSTEO	2,003.25	2,003.25	2,003.25	2,003.26	2,003.27	2,003.27	2,003.27	2,003.27	2,003.27	2,003.27	2,003.27	2,003.27	2,003.27	24,039.17
AOI00150000488	0068101 - RASPAJE DENTAL	030501 - TAMBOBAMBA	CASO TRATADO	Muy Alta	2023	FISICO	40.00	40.00	40.00	40.00	40.00	40.00	40.00	40.00	40.00	40.00	40.00			
						COSTEO	906.58	906.58	906.58	906.58	906.58	906.57	906.57	906.58	906.58	906.58	906.58	906.58	10,878.94	
					2024	FISICO	40.00	40.00	40.00	40.00	40.00	40.00	40.00	40.00	40.00	40.00	40.00	40.00	40.00	
						COSTEO	1,359.86	1,359.86	1,359.86	1,359.86	1,359.86	1,359.87	1,359.87	1,359.87	1,359.87	1,359.87	1,359.87	1,359.88	1,359.88	16,318.41
					2025	FISICO	40.00	40.00	40.00	40.00	40.00	40.00	40.00	40.00	40.00	40.00	40.00	40.00	40.00	
						COSTEO	1,359.86	1,359.86	1,359.86	1,359.86	1,359.86	1,359.87	1,359.87	1,359.87	1,359.87	1,359.87	1,359.87	1,359.88	1,359.88	16,318.41
AOI00150000489	5000701 - DEBRIDACION DE LOS PROCESOS INFECCIOSOS BUCODENTALES	030501 - TAMBOBAMBA	CASO TRATADO	Muy Alta	2023	FISICO	25.00	25.00	25.00	25.00	25.00	25.00	25.00	25.00	25.00	25.00	25.00			
						COSTEO	906.57	906.57	906.57	906.57	906.57	906.57	906.57	906.57	906.59	906.59	906.59	906.59	10,878.94	
					2024	FISICO	25.00	25.00	25.00	25.00	25.00	25.00	25.00	25.00	25.00	25.00	25.00	25.00	25.00	
						COSTEO	1,359.86	1,359.86	1,359.86	1,359.86	1,359.86	1,359.87	1,359.87	1,359.87	1,359.87	1,359.87	1,359.87	1,359.88	1,359.88	16,318.41
					2025	FISICO	25.00	25.00	25.00	25.00	25.00	25.00	25.00	25.00	25.00	25.00	25.00	25.00	25.00	
						COSTEO	1,359.86	1,359.86	1,359.86	1,359.86	1,359.86	1,359.87	1,359.87	1,359.87	1,359.87	1,359.87	1,359.87	1,359.88	1,359.88	16,318.41
AOI00150000490	5000703 - EXODONCIA SIMPLE	030501 - TAMBOBAMBA	CASO TRATADO	Muy Alta	2023	FISICO	28.00	28.00	28.00	28.00	28.00	28.00	28.00	28.00	28.00	28.00	28.00			
						COSTEO	906.57	906.57	906.57	906.57	906.57	906.57	906.57	906.57	906.59	906.59	906.59	906.59	10,878.94	
					2024	FISICO	28.00	28.00	28.00	28.00	28.00	28.00	28.00	28.00	28.00	28.00	28.00	28.00	28.00	
						COSTEO	1,359.86	1,359.86	1,359.86	1,359.86	1,359.86	1,359.87	1,359.87	1,359.87	1,359.87	1,359.87	1,359.87	1,359.88	1,359.88	16,318.41
					2025	FISICO	28.00	28.00	28.00	28.00	28.00	28.00	28.00	28.00	28.00	28.00	28.00	28.00	28.00	
						COSTEO	1,359.86	1,359.86	1,359.86	1,359.86	1,359.86	1,359.87	1,359.87	1,359.87	1,359.87	1,359.87	1,359.87	1,359.88	1,359.88	16,318.41
AOI00150000491	5000704 - RESTAURACIONES DENTALES CON IONOMERO DE VIDRIO	030501 - TAMBOBAMBA	CASO TRATADO	Muy Alta	2023	FISICO	42.00	42.00	42.00	42.00	42.00	42.00	42.00	42.00	42.00	42.00	42.00			
						COSTEO	906.57	906.57	906.57	906.57	906.57	906.57	906.57	906.57	906.59	906.59	906.59	906.59	10,878.94	
					2024	FISICO	42.00	42.00	42.00	42.00	42.00	42.00	42.00	42.00	42.00	42.00	42.00	42.00	42.00	

POI MultiAnual con Programación Física y Costeo

AOI	Descripción	Código	Categoría	Nivel	Año	Costeo S/	1	2	3	4	5	6	7	8	9	10	11	12				
					2025	COSTEO S/	1,359.86	1,359.86	1,359.86	1,359.86	1,359.86	1,359.87	1,359.87	1,359.87	1,359.87	1,359.87	1,359.88	1,359.88	16,318.41			
					2025	FISICO	42.00	42.00	42.00	42.00	42.00	42.00	42.00	42.00	42.00	42.00	42.00	42.00	42.00			
					2025	COSTEO S/	1,359.86	1,359.86	1,359.86	1,359.86	1,359.86	1,359.87	1,359.87	1,359.87	1,359.87	1,359.87	1,359.88	1,359.88	16,318.41			
AOI00150000500	5000804 - REHABILITACION PROTÉSICA	030501 - TAMBOBAMBA	CASO TRATADO	Muy Alta	2023	FISICO	6.00	6.00	6.00	6.00	6.00	6.00	6.00	6.00	6.00	6.00	6.00	6.00	20.00			
					2023	COSTEO S/	345.50	345.50	345.50	345.50	345.50	345.50	345.50	345.50	345.49	345.49	345.49	345.49	345.49	345.49	4,145.95	
					2024	FISICO	6.00	6.00	6.00	6.00	6.00	6.00	6.00	6.00	6.00	6.00	6.00	6.00	6.00	6.00	6.00	20.00
					2024	COSTEO S/	518.24	518.24	518.24	518.24	518.24	518.24	518.24	518.24	518.24	518.24	518.24	518.25	518.25	518.25	518.25	6,218.91
					2025	FISICO	6.00	6.00	6.00	6.00	6.00	6.00	6.00	6.00	6.00	6.00	6.00	6.00	6.00	6.00	6.00	20.00
					2025	COSTEO S/	518.24	518.24	518.24	518.24	518.24	518.24	518.24	518.24	518.24	518.24	518.24	518.25	518.25	518.25	518.25	6,218.91
AOI00150000501	5000814 - TERAPIA PULPAR	030501 - TAMBOBAMBA	CASO TRATADO	Muy Alta	2023	FISICO	3.00	3.00	3.00	3.00	3.00	3.00	3.00	3.00	3.00	3.00	3.00	3.00	3.00	36.00		
					2023	COSTEO S/	345.50	345.50	345.50	345.50	345.50	345.50	345.50	345.50	345.49	345.49	345.49	345.49	345.49	345.49	4,145.95	
					2024	FISICO	3.00	3.00	3.00	3.00	3.00	3.00	3.00	3.00	3.00	3.00	3.00	3.00	3.00	3.00	3.00	36.00
					2024	COSTEO S/	518.24	518.24	518.24	518.24	518.24	518.24	518.24	518.24	518.24	518.24	518.24	518.25	518.25	518.25	518.25	6,218.91
					2025	FISICO	3.00	3.00	3.00	3.00	3.00	3.00	3.00	3.00	3.00	3.00	3.00	3.00	3.00	3.00	3.00	36.00
					2025	COSTEO S/	518.24	518.24	518.24	518.24	518.24	518.24	518.24	518.24	518.24	518.24	518.24	518.25	518.25	518.25	518.25	6,218.91
AOI00150000502	5000815 - TERAPIA ENDODÓNTICA	030501 - TAMBOBAMBA	CASO TRATADO	Muy Alta	2023	FISICO	1.00	1.00	1.00	1.00	1.00	1.00	1.00	1.00	1.00	1.00	1.00	2.00	2.00	14.00		
					2023	COSTEO S/	345.49	345.49	345.49	345.49	345.49	345.50	345.50	345.50	345.50	345.50	345.50	345.50	345.50	345.50	4,145.95	
					2024	FISICO	1.00	1.00	1.00	1.00	1.00	1.00	1.00	1.00	1.00	1.00	1.00	1.00	2.00	2.00	14.00	
					2024	COSTEO S/	518.24	518.24	518.24	518.24	518.24	518.24	518.24	518.24	518.24	518.24	518.24	518.25	518.25	518.25	518.25	6,218.91
					2025	FISICO	1.00	1.00	1.00	1.00	1.00	1.00	1.00	1.00	1.00	1.00	1.00	1.00	2.00	2.00	14.00	
					2025	COSTEO S/	518.24	518.24	518.24	518.24	518.24	518.24	518.24	518.24	518.24	518.24	518.24	518.25	518.25	518.25	518.25	6,218.91
AOI00150000503	5000817 - TRATAMIENTO QUIRÚRGICO BUCAL Y MÁXILO FACIAL	030501 - TAMBOBAMBA	CASO TRATADO	Muy Alta	2023	FISICO	2.00	2.00	2.00	2.00	2.00	2.00	2.00	2.00	2.00	2.00	2.00	1.00	1.00	22.00		
					2023	COSTEO S/	345.50	345.50	345.50	345.50	345.50	345.50	345.50	345.50	345.49	345.49	345.49	345.49	345.49	345.49	4,145.95	
					2024	FISICO	2.00	2.00	2.00	2.00	2.00	2.00	2.00	2.00	2.00	2.00	2.00	2.00	1.00	1.00	22.00	
					2024	COSTEO S/	518.24	518.24	518.24	518.24	518.24	518.24	518.24	518.24	518.24	518.24	518.24	518.25	518.25	518.25	518.25	6,218.91
					2025	FISICO	2.00	2.00	2.00	2.00	2.00	2.00	2.00	2.00	2.00	2.00	2.00	2.00	1.00	1.00	22.00	
					2025	COSTEO S/	518.24	518.24	518.24	518.24	518.24	518.24	518.24	518.24	518.24	518.24	518.24	518.25	518.25	518.25	518.25	6,218.91
AOI00150000529	4399701 - EVALUACION INTEGRAL EN EL PRIMER DE NIVEL DE ATENCION A PERSONAS EXPUESTAS A METALES PESADOS	030501 - TAMBOBAMBA	PERSONA ATENDIDA	Muy Alta	2023	FISICO	16.00	16.00	16.00	17.00	17.00	17.00	17.00	17.00	17.00	17.00	17.00	17.00	17.00	201.00		
					2023	COSTEO S/	589.20	589.20	589.20	589.20	589.20	589.20	589.20	589.19	589.19	589.19	589.19	589.19	589.19	589.19	7,070.34	
					2024	FISICO	16.00	16.00	16.00	17.00	17.00	17.00	17.00	17.00	17.00	17.00	17.00	17.00	17.00	17.00	17.00	201.00
					2024	COSTEO S/	589.20	589.20	589.20	589.20	589.20	589.20	589.20	589.19	589.19	589.19	589.19	589.19	589.19	589.19	589.19	7,070.34
					2025	FISICO	16.00	16.00	16.00	17.00	17.00	17.00	17.00	17.00	17.00	17.00	17.00	17.00	17.00	17.00	17.00	201.00
					2025	COSTEO S/	589.20	589.20	589.20	589.20	589.20	589.20	589.20	589.19	589.19	589.19	589.19	589.19	589.19	589.19	589.19	7,070.34
AOI00150000530	4399702 - TOMA DE MUESTRAS PARA DOSAJE DE	030501 - TAMBOBAMBA	MUESTRAS TOMADAS	Muy Alta	2023	FISICO	15.00	15.00	15.00	15.00	15.00	15.00	15.00	15.00	15.00	15.00	15.00	15.00	180.00			
					2023	COSTEO S/	589.19	589.19	589.19	589.19	589.19	589.19	589.19	589.20	589.20	589.20	589.20	589.20	589.20	589.20	7,070.34	

POI MultiAnual con Programación Física y Costeo

	METALES PESADOS, PERSONAS EXPUESTAS A FUENTES CONTAMINANTES				2024	FISICO	15.00	15.00	15.00	15.00	15.00	15.00	15.00	15.00	15.00	15.00	180.00					
						COSTEO S/	589.19	589.19	589.19	589.19	589.19	589.19	589.19	589.20	589.20	589.20	589.20	589.20	589.20	7,070.34		
						FISICO	15.00	15.00	15.00	15.00	15.00	15.00	15.00	15.00	15.00	15.00	15.00	15.00	15.00	15.00	180.00	
						COSTEO S/	589.19	589.19	589.19	589.19	589.19	589.19	589.19	589.20	589.20	589.20	589.20	589.20	589.20	589.20	7,070.34	
AOI00150000535	5000502 - ATENCION INTEGRAL PARA LA PREVENCION DEL EMBARAZO ADOLESCENTE	030501 - TAMBOBAMBA	ADOLESCENTE	Muy Alta	2023	FISICO	18.00	18.00	18.00	18.00	18.00	18.00	18.00	18.00	18.00	18.00	216.00					
						COSTEO S/	6,796.29	6,796.29	6,796.28	6,796.28	6,796.28	6,796.28	6,796.28	6,796.28	6,796.27	6,796.27	6,796.27	6,796.27	6,796.27	81,555.34		
					2024	FISICO	18.00	18.00	18.00	18.00	18.00	18.00	18.00	18.00	18.00	18.00	18.00	18.00	18.00	18.00	216.00	
						COSTEO S/	6,805.56	6,805.56	6,805.56	6,805.56	6,805.56	6,805.56	6,805.56	6,805.56	6,805.56	6,805.55	6,805.55	6,805.55	6,805.54	81,666.67		
					2025	FISICO	18.00	18.00	18.00	18.00	18.00	18.00	18.00	18.00	18.00	18.00	18.00	18.00	18.00	18.00	216.00	
						COSTEO S/	6,805.56	6,805.56	6,805.56	6,805.56	6,805.56	6,805.56	6,805.56	6,805.56	6,805.56	6,805.55	6,805.55	6,805.55	6,805.54	81,666.67		
					AOI00150000540	0087901 - ADOLESCENTE CON SUPLEMENTO DE HIERRO Y ACIDO FOLICO	030501 - TAMBOBAMBA	PERSONA	Muy Alta	2023	FISICO	7.00	7.00	7.00	7.00	8.00	8.00	8.00	8.00	8.00	8.00	92.00
											COSTEO S/	3,505.56	3,505.56	3,505.56	3,505.56	3,505.55	3,505.55	3,505.55	3,505.55	3,505.55	3,505.55	3,505.56
2024	FISICO	7.00	7.00	7.00						7.00	8.00	8.00	8.00	8.00	8.00	8.00	8.00	8.00	8.00	92.00		
	COSTEO S/	3,505.56	3,505.56	3,505.56						3,505.56	3,505.55	3,505.55	3,505.55	3,505.55	3,505.55	3,505.55	3,505.55	3,505.56	3,505.56	42,066.66		
2025	FISICO	7.00	7.00	7.00						7.00	8.00	8.00	8.00	8.00	8.00	8.00	8.00	8.00	8.00	92.00		
	COSTEO S/	3,505.56	3,505.56	3,505.56						3,505.56	3,505.55	3,505.55	3,505.55	3,505.55	3,505.55	3,505.55	3,505.55	3,505.56	3,505.56	42,066.66		
AOI00150000541	3317201 - ATENCION A LA GESTANTE	030501 - TAMBOBAMBA	GESTANTE CONTROLADA	Muy Alta						2023	FISICO	10.00	10.00	10.00	10.00	10.00	10.00	10.00	10.00	10.00	10.00	120.00
											COSTEO S/	1,292.50	1,292.50	1,292.50	1,292.50	1,292.50	1,292.50	1,292.50	1,292.50	1,292.49	1,292.49	1,292.49
					2024	FISICO	10.00	10.00	10.00	10.00	10.00	10.00	10.00	10.00	10.00	10.00	10.00	10.00	10.00	120.00		
						COSTEO S/	1,292.50	1,292.50	1,292.50	1,292.50	1,292.50	1,292.50	1,292.50	1,292.50	1,292.49	1,292.49	1,292.49	1,292.49	15,509.96			
					2025	FISICO	10.00	10.00	10.00	10.00	10.00	10.00	10.00	10.00	10.00	10.00	10.00	10.00	10.00	120.00		
						COSTEO S/	1,292.50	1,292.50	1,292.50	1,292.50	1,292.50	1,292.50	1,292.50	1,292.50	1,292.49	1,292.49	1,292.49	1,292.49	15,509.96			
					AOI00150000542	3317202 - VACUNA ANTITETANICA A LA GESTANTE	030501 - TAMBOBAMBA	GESTANTE CONTROLADA	Muy Alta	2023	FISICO	10.00	10.00	10.00	10.00	10.00	10.00	10.00	10.00	10.00	10.00	120.00
											COSTEO S/	1,292.49	1,292.49	1,292.49	1,292.49	1,292.50	1,292.50	1,292.50	1,292.50	1,292.50	1,292.50	1,292.50
2024	FISICO	10.00	10.00	10.00						10.00	10.00	10.00	10.00	10.00	10.00	10.00	10.00	10.00	10.00	120.00		
	COSTEO S/	1,292.49	1,292.49	1,292.49						1,292.49	1,292.50	1,292.50	1,292.50	1,292.50	1,292.50	1,292.50	1,292.50	1,292.50	1,292.50	15,509.96		
2025	FISICO	10.00	10.00	10.00						10.00	10.00	10.00	10.00	10.00	10.00	10.00	10.00	10.00	10.00	120.00		
	COSTEO S/	1,292.49	1,292.49	1,292.49						1,292.49	1,292.50	1,292.50	1,292.50	1,292.50	1,292.50	1,292.50	1,292.50	1,292.50	1,292.50	15,509.96		
AOI00150000543	3317203 - VISITA DOMICILIARIA	030501 - TAMBOBAMBA	GESTANTE CONTROLADA	Muy Alta						2023	FISICO	10.00	10.00	10.00	10.00	10.00	10.00	10.00	10.00	10.00	10.00	120.00
											COSTEO S/	1,292.49	1,292.49	1,292.49	1,292.49	1,292.50	1,292.50	1,292.50	1,292.50	1,292.50	1,292.50	1,292.50
					2024	FISICO	10.00	10.00	10.00	10.00	10.00	10.00	10.00	10.00	10.00	10.00	10.00	10.00	10.00	120.00		
						COSTEO S/	1,292.49	1,292.49	1,292.49	1,292.49	1,292.50	1,292.50	1,292.50	1,292.50	1,292.50	1,292.50	1,292.50	1,292.50	1,292.50	15,509.96		
					2025	FISICO	10.00	10.00	10.00	10.00	10.00	10.00	10.00	10.00	10.00	10.00	10.00	10.00	10.00	120.00		
						COSTEO S/	1,292.49	1,292.49	1,292.49	1,292.49	1,292.50	1,292.50	1,292.50	1,292.50	1,292.50	1,292.50	1,292.50	1,292.50	1,292.50	15,509.96		

POI MultiAnual con Programación Física y Costeo

AOI00150000544	3317204 - EXAMENES DE LABORATORIO COMPLETO	030501 - TAMBOBAMBA	GESTANTE ATENDIDA	Muy Alta	2023	FISICO	10.00	10.00	10.00	10.00	10.00	10.00	10.00	10.00	10.00	10.00	10.00	120.00				
						COSTEO S/	1,292.49	1,292.49	1,292.49	1,292.49	1,292.50	1,292.50	1,292.50	1,292.50	1,292.50	1,292.50	1,292.50	1,292.50	1,292.50	1,292.50	15,509.96	
					2024	FISICO	10.00	10.00	10.00	10.00	10.00	10.00	10.00	10.00	10.00	10.00	10.00	10.00	10.00	10.00	10.00	120.00
						COSTEO S/	1,292.49	1,292.49	1,292.49	1,292.49	1,292.50	1,292.50	1,292.50	1,292.50	1,292.50	1,292.50	1,292.50	1,292.50	1,292.50	1,292.50	1,292.50	15,509.96
					2025	FISICO	10.00	10.00	10.00	10.00	10.00	10.00	10.00	10.00	10.00	10.00	10.00	10.00	10.00	10.00	10.00	120.00
						COSTEO S/	1,292.49	1,292.49	1,292.49	1,292.49	1,292.50	1,292.50	1,292.50	1,292.50	1,292.50	1,292.50	1,292.50	1,292.50	1,292.50	1,292.50	1,292.50	15,509.96
AOI00150000545	3317205 - ECOGRAFIA OBSTETRICA	030501 - TAMBOBAMBA	GESTANTE ATENDIDA	Muy Alta	2023	FISICO	30.00	30.00	30.00	30.00	30.00	30.00	30.00	30.00	30.00	30.00	30.00	30.00	360.00			
						COSTEO S/	1,292.49	1,292.49	1,292.49	1,292.49	1,292.50	1,292.50	1,292.50	1,292.50	1,292.50	1,292.50	1,292.50	1,292.50	1,292.50	1,292.50	15,509.96	
					2024	FISICO	30.00	30.00	30.00	30.00	30.00	30.00	30.00	30.00	30.00	30.00	30.00	30.00	30.00	30.00	360.00	
						COSTEO S/	1,292.49	1,292.49	1,292.49	1,292.49	1,292.50	1,292.50	1,292.50	1,292.50	1,292.50	1,292.50	1,292.50	1,292.50	1,292.50	1,292.50	1,292.50	15,509.96
					2025	FISICO	30.00	30.00	30.00	30.00	30.00	30.00	30.00	30.00	30.00	30.00	30.00	30.00	30.00	30.00	30.00	360.00
						COSTEO S/	1,292.49	1,292.49	1,292.49	1,292.49	1,292.50	1,292.50	1,292.50	1,292.50	1,292.50	1,292.50	1,292.50	1,292.50	1,292.50	1,292.50	1,292.50	15,509.96
AOI00150000546	3317206 - ATENCION ODONTOLOGICA DE LA GESTANTE	030501 - TAMBOBAMBA	GESTANTE ATENDIDA	Muy Alta	2023	FISICO	16.00	16.00	16.00	16.00	16.00	16.00	16.00	16.00	16.00	16.00	16.00	16.00	192.00			
						COSTEO S/	1,292.49	1,292.49	1,292.49	1,292.49	1,292.50	1,292.50	1,292.50	1,292.50	1,292.50	1,292.50	1,292.50	1,292.50	1,292.50	1,292.50	15,509.96	
					2024	FISICO	16.00	16.00	16.00	16.00	16.00	16.00	16.00	16.00	16.00	16.00	16.00	16.00	16.00	16.00	192.00	
						COSTEO S/	1,292.49	1,292.49	1,292.49	1,292.49	1,292.50	1,292.50	1,292.50	1,292.50	1,292.50	1,292.50	1,292.50	1,292.50	1,292.50	1,292.50	1,292.50	15,509.96
					2025	FISICO	16.00	16.00	16.00	16.00	16.00	16.00	16.00	16.00	16.00	16.00	16.00	16.00	16.00	16.00	16.00	192.00
						COSTEO S/	1,292.49	1,292.49	1,292.49	1,292.49	1,292.50	1,292.50	1,292.50	1,292.50	1,292.50	1,292.50	1,292.50	1,292.50	1,292.50	1,292.50	1,292.50	15,509.96
AOI00150000547	3317209 - EVALUACION DEL BIENESTAR FETAL	030501 - TAMBOBAMBA	GESTANTE EXAMINADA	Muy Alta	2023	FISICO	30.00	30.00	30.00	30.00	30.00	30.00	30.00	30.00	30.00	30.00	30.00	30.00	360.00			
						COSTEO S/	1,292.49	1,292.49	1,292.49	1,292.49	1,292.50	1,292.50	1,292.50	1,292.50	1,292.50	1,292.50	1,292.50	1,292.50	1,292.50	1,292.50	15,509.96	
					2024	FISICO	30.00	30.00	30.00	30.00	30.00	30.00	30.00	30.00	30.00	30.00	30.00	30.00	30.00	30.00	360.00	
						COSTEO S/	1,292.49	1,292.49	1,292.49	1,292.49	1,292.50	1,292.50	1,292.50	1,292.50	1,292.50	1,292.50	1,292.50	1,292.50	1,292.50	1,292.50	1,292.50	15,509.96
					2025	FISICO	30.00	30.00	30.00	30.00	30.00	30.00	30.00	30.00	30.00	30.00	30.00	30.00	30.00	30.00	30.00	360.00
						COSTEO S/	1,292.49	1,292.49	1,292.49	1,292.49	1,292.50	1,292.50	1,292.50	1,292.50	1,292.50	1,292.50	1,292.50	1,292.50	1,292.50	1,292.50	1,292.50	15,509.96
AOI00150000548	3317210 - GESTANTE CON SUPLEMENTO DE HIERRO Y ÁCIDO FÓLICO	030501 - TAMBOBAMBA	GESTANTE SUPLEMENTADA	Muy Alta	2023	FISICO	10.00	10.00	10.00	10.00	10.00	10.00	10.00	10.00	10.00	10.00	10.00	10.00	120.00			
						COSTEO S/	1,292.48	1,292.49	1,292.49	1,292.49	1,292.50	1,292.50	1,292.50	1,292.50	1,292.50	1,292.50	1,292.50	1,292.50	1,292.50	1,292.50	15,509.95	
					2024	FISICO	10.00	10.00	10.00	10.00	10.00	10.00	10.00	10.00	10.00	10.00	10.00	10.00	10.00	10.00	120.00	
						COSTEO S/	1,292.49	1,292.49	1,292.49	1,292.49	1,292.50	1,292.50	1,292.50	1,292.50	1,292.50	1,292.50	1,292.50	1,292.50	1,292.50	1,292.50	1,292.50	15,509.96
					2025	FISICO	10.00	10.00	10.00	10.00	10.00	10.00	10.00	10.00	10.00	10.00	10.00	10.00	10.00	10.00	10.00	120.00
						COSTEO S/	1,292.49	1,292.49	1,292.49	1,292.49	1,292.50	1,292.50	1,292.50	1,292.50	1,292.50	1,292.50	1,292.50	1,292.50	1,292.50	1,292.50	1,292.50	15,509.96
AOI00150000559	3329101 - AQV MASCULINO	030501 - TAMBOBAMBA	PERSONA PROTEGIDA	Muy Alta	2023	FISICO	3.00	3.00	3.00	3.00	3.00	3.00	3.00	3.00	3.00	3.00	3.00	3.00	36.00			
						COSTEO S/	627.93	627.93	627.92	627.92	627.92	627.92	627.92	627.92	627.92	627.92	627.91	627.91	627.91	627.91	7,535.03	
					2024	FISICO	3.00	3.00	3.00	3.00	3.00	3.00	3.00	3.00	3.00	3.00	3.00	3.00	3.00	3.00	36.00	
						COSTEO S/	1,013.14	1,013.14	1,013.14	1,013.14	1,013.14	1,013.14	1,013.14	1,013.14	1,013.13	1,013.13	1,013.13	1,013.13	1,013.13	1,013.13	1,013.13	12,157.63
					2025	FISICO	3.00	3.00	3.00	3.00	3.00	3.00	3.00	3.00	3.00	3.00	3.00	3.00	3.00	3.00	36.00	

POI MultiAnual con Programación Física y Costeo

						COSTEO	1,013.14	1,013.14	1,013.14	1,013.14	1,013.14	1,013.14	1,013.14	1,013.13	1,013.13	1,013.13	1,013.13	1,013.13	12,157.63
						S/													
AOI00150000560	3329102 - COMPLICACION A QV MASCULINO	030501 - TAMBOBAMBA	PACIENTE ATENDIDO	Muy Alta	2023	FISICO	3.00	3.00	3.00	3.00	3.00	3.00	3.00	3.00	3.00	3.00	3.00	36.00	
						COSTEO S/	627.93	627.93	627.92	627.92	627.92	627.92	627.92	627.92	627.92	627.91	627.91	627.91	7,535.03
					2024	FISICO	3.00	3.00	3.00	3.00	3.00	3.00	3.00	3.00	3.00	3.00	3.00	3.00	36.00
						COSTEO S/	1,013.13	1,013.13	1,013.13	1,013.13	1,013.13	1,013.14	1,013.14	1,013.14	1,013.14	1,013.14	1,013.14	1,013.14	12,157.63
					2025	FISICO	3.00	3.00	3.00	3.00	3.00	3.00	3.00	3.00	3.00	3.00	3.00	3.00	36.00
						COSTEO S/	1,013.13	1,013.13	1,013.13	1,013.13	1,013.13	1,013.14	1,013.14	1,013.14	1,013.14	1,013.14	1,013.14	1,013.14	12,157.63
AOI00150000561	3329103 - A QV FEMENINO	030501 - TAMBOBAMBA	PAREJA PROTEGIDA	Muy Alta	2023	FISICO	2.00	2.00	2.00	2.00	2.00	2.00	2.00	2.00	2.00	2.00	2.00	24.00	
						COSTEO S/	627.93	627.93	627.92	627.92	627.92	627.92	627.92	627.92	627.92	627.91	627.91	627.91	7,535.03
					2024	FISICO	2.00	2.00	2.00	2.00	2.00	2.00	2.00	2.00	2.00	2.00	2.00	2.00	24.00
						COSTEO S/	1,013.13	1,013.13	1,013.13	1,013.13	1,013.13	1,013.14	1,013.14	1,013.14	1,013.14	1,013.14	1,013.14	1,013.14	12,157.63
					2025	FISICO	2.00	2.00	2.00	2.00	2.00	2.00	2.00	2.00	2.00	2.00	2.00	2.00	24.00
						COSTEO S/	1,013.13	1,013.13	1,013.13	1,013.13	1,013.13	1,013.14	1,013.14	1,013.14	1,013.14	1,013.14	1,013.14	1,013.14	12,157.63
AOI00150000562	3329104 - COMPLICACION DE A QV FEMENINO	030501 - TAMBOBAMBA	PACIENTE ATENDIDO	Muy Alta	2023	FISICO	0.00	0.00	0.00	0.00	0.00	0.00	1.00	0.00	0.00	0.00	0.00	1.00	
						COSTEO S/	627.93	627.93	627.92	627.92	627.92	627.92	627.92	627.92	627.92	627.91	627.91	627.91	7,535.03
					2024	FISICO	0.00	0.00	0.00	0.00	0.00	0.00	1.00	0.00	0.00	0.00	0.00	0.00	1.00
						COSTEO S/	1,013.13	1,013.13	1,013.13	1,013.13	1,013.13	1,013.14	1,013.14	1,013.14	1,013.14	1,013.14	1,013.14	1,013.14	12,157.63
					2025	FISICO	0.00	0.00	0.00	0.00	0.00	0.00	1.00	0.00	0.00	0.00	0.00	0.00	1.00
						COSTEO S/	1,013.13	1,013.13	1,013.13	1,013.13	1,013.13	1,013.14	1,013.14	1,013.14	1,013.14	1,013.14	1,013.14	1,013.14	12,157.63
AOI00150000563	3329105 - DISPOSITIVOS INTRAUTERINOS (METODO DIU)	030501 - TAMBOBAMBA	PAREJA PROTEGIDA	Muy Alta	2023	FISICO	1.00	0.00	0.00	1.00	0.00	0.00	1.00	0.00	0.00	2.00	0.00	0.00	5.00
						COSTEO S/	627.93	627.93	627.92	627.92	627.92	627.92	627.92	627.92	627.91	627.92	627.91	627.91	7,535.03
					2024	FISICO	1.00	0.00	0.00	1.00	0.00	0.00	1.00	0.00	0.00	2.00	0.00	0.00	5.00
						COSTEO S/	1,013.13	1,013.13	1,013.13	1,013.13	1,013.13	1,013.14	1,013.14	1,013.14	1,013.14	1,013.14	1,013.14	1,013.14	12,157.63
					2025	FISICO	1.00	0.00	0.00	1.00	0.00	0.00	1.00	0.00	0.00	2.00	0.00	0.00	5.00
						COSTEO S/	1,013.13	1,013.13	1,013.13	1,013.13	1,013.13	1,013.14	1,013.14	1,013.14	1,013.14	1,013.14	1,013.14	1,013.14	12,157.63
AOI00150000564	3329106 - ANTICONCEPTIVO HORMONAL INYECTABLE	030501 - TAMBOBAMBA	PAREJA PROTEGIDA	Muy Alta	2023	FISICO	25.00	25.00	25.00	25.00	25.00	25.00	25.00	25.00	25.00	25.00	250.00	25.00	525.00
						COSTEO S/	627.93	627.93	627.92	627.92	627.92	627.92	627.92	627.92	627.92	627.91	627.91	627.91	7,535.03
					2024	FISICO	25.00	25.00	25.00	25.00	25.00	25.00	25.00	25.00	25.00	25.00	250.00	25.00	525.00
						COSTEO S/	1,013.13	1,013.14	1,013.14	1,013.14	1,013.14	1,013.14	1,013.14	1,013.13	1,013.13	1,013.13	1,013.13	1,013.13	12,157.62
					2025	FISICO	25.00	25.00	25.00	25.00	25.00	25.00	25.00	25.00	25.00	25.00	250.00	25.00	525.00
						COSTEO S/	1,013.13	1,013.14	1,013.14	1,013.14	1,013.14	1,013.14	1,013.14	1,013.13	1,013.13	1,013.13	1,013.13	1,013.13	12,157.62
AOI00150000565	3329107 - METODOS DE BARRERA	030501 - TAMBOBAMBA	PAREJA PROTEGIDA	Muy Alta	2023	FISICO	6.00	6.00	6.00	6.00	6.00	6.00	6.00	6.00	6.00	6.00	6.00	72.00	
						COSTEO S/	627.93	627.93	627.92	627.92	627.92	627.92	627.92	627.92	627.92	627.91	627.91	627.91	7,535.03
					2024	FISICO	6.00	6.00	6.00	6.00	6.00	6.00	6.00	6.00	6.00	6.00	6.00	6.00	72.00

POI MultiAnual con Programación Física y Costeo

AOI	Actividad	Categoría	Impacto	2023	2024	2025	2026	2027	2028	2029	2030	2031	2032	2033	2034	2035	Total			
AOI00150000566	3329108 - ANTICONCEPTIVO HORMONAL ORAL	030501 - TAMBOBAMBA	PAREJA PROTEGIDA	Muy Alta	2023	FISICO	6.00	6.00	6.00	6.00	6.00	5.00	5.00	5.00	5.00	5.00	65.00			
					2023	COSTEO S/	627.93	627.93	627.92	627.92	627.92	627.92	627.92	627.92	627.92	627.92	627.92	627.92	627.92	7,535.03
					2024	FISICO	6.00	6.00	6.00	6.00	6.00	5.00	5.00	5.00	5.00	5.00	5.00	5.00	5.00	65.00
					2024	COSTEO S/	1,013.13	1,013.13	1,013.13	1,013.13	1,013.13	1,013.13	1,013.14	1,013.14	1,013.14	1,013.14	1,013.14	1,013.14	1,013.13	12,157.61
					2025	FISICO	6.00	6.00	6.00	6.00	6.00	5.00	5.00	5.00	5.00	5.00	5.00	5.00	5.00	65.00
					2025	COSTEO S/	1,013.13	1,013.13	1,013.13	1,013.13	1,013.13	1,013.13	1,013.14	1,013.14	1,013.14	1,013.14	1,013.14	1,013.14	1,013.13	12,157.61
AOI00150000567	3329109 - ANTICONCEPCION ORAL DE EMERGENCIA (AOE)	030501 - TAMBOBAMBA	PAREJA PROTEGIDA	Muy Alta	2023	FISICO	6.00	6.00	6.00	6.00	6.00	6.00	6.00	5.00	5.00	5.00	68.00			
					2023	COSTEO S/	627.93	627.92	627.92	627.92	627.92	627.92	627.92	627.92	627.92	627.92	627.92	627.92	627.92	7,535.01
					2024	FISICO	6.00	6.00	6.00	6.00	6.00	6.00	6.00	6.00	5.00	5.00	5.00	5.00	68.00	
					2024	COSTEO S/	1,013.13	1,013.13	1,013.13	1,013.13	1,013.13	1,013.13	1,013.13	1,013.14	1,013.14	1,013.14	1,013.14	1,013.14	1,013.13	12,157.61
					2025	FISICO	6.00	6.00	6.00	6.00	6.00	6.00	6.00	6.00	5.00	5.00	5.00	5.00	68.00	
					2025	COSTEO S/	1,013.13	1,013.13	1,013.13	1,013.13	1,013.13	1,013.13	1,013.13	1,013.14	1,013.14	1,013.14	1,013.14	1,013.14	1,013.13	12,157.61
AOI00150000568	3329110 - METODOS DE ABSTINENCIA PERIODICA	030501 - TAMBOBAMBA	PAREJA PROTEGIDA	Muy Alta	2023	FISICO	2.00	0.00	0.00	2.00	0.00	0.00	2.00	0.00	0.00	2.00	0.00	8.00		
					2023	COSTEO S/	627.92	627.91	627.91	627.91	627.92	627.92	627.92	627.92	627.92	627.92	627.92	627.92	627.92	7,535.01
					2024	FISICO	2.00	0.00	0.00	2.00	0.00	0.00	2.00	0.00	0.00	2.00	0.00	0.00	8.00	
					2024	COSTEO S/	1,013.13	1,013.13	1,013.13	1,013.13	1,013.13	1,013.13	1,013.13	1,013.14	1,013.14	1,013.14	1,013.14	1,013.14	1,013.13	12,157.61
					2025	FISICO	2.00	0.00	0.00	2.00	0.00	0.00	2.00	0.00	0.00	2.00	0.00	0.00	8.00	
					2025	COSTEO S/	1,013.13	1,013.13	1,013.13	1,013.13	1,013.13	1,013.13	1,013.13	1,013.14	1,013.14	1,013.14	1,013.14	1,013.14	1,013.13	12,157.61
AOI00150000569	3329111 - METODO DE LACTANCIA MATERNA EXCLUSIVA(MELA)	030501 - TAMBOBAMBA	PAREJA PROTEGIDA	Muy Alta	2023	FISICO	1.00	0.00	0.00	1.00	0.00	0.00	1.00	0.00	0.00	2.00	0.00	5.00		
					2023	COSTEO S/	627.93	627.92	627.92	627.92	627.92	627.92	627.92	627.92	627.92	627.92	627.92	627.92	627.92	7,535.01
					2024	FISICO	1.00	0.00	0.00	1.00	0.00	0.00	1.00	0.00	0.00	2.00	0.00	0.00	5.00	
					2024	COSTEO S/	1,013.13	1,013.13	1,013.13	1,013.13	1,013.13	1,013.13	1,013.13	1,013.14	1,013.14	1,013.14	1,013.14	1,013.14	1,013.13	12,157.61
					2025	FISICO	1.00	0.00	0.00	1.00	0.00	0.00	1.00	0.00	0.00	2.00	0.00	0.00	5.00	
					2025	COSTEO S/	1,013.13	1,013.13	1,013.13	1,013.13	1,013.13	1,013.13	1,013.13	1,013.14	1,013.14	1,013.14	1,013.14	1,013.14	1,013.13	12,157.61
AOI00150000570	3329112 - COMPLICACIONES POR USO DE DIU	030501 - TAMBOBAMBA	PACIENTE ATENDIDO	Muy Alta	2023	FISICO	1.00	0.00	0.00	0.00	0.00	0.00	1.00	0.00	0.00	0.00	0.00	2.00		
					2023	COSTEO S/	627.93	627.92	627.92	627.92	627.92	627.92	627.92	627.92	627.92	627.92	627.92	627.92	627.92	7,535.01
					2024	FISICO	1.00	0.00	0.00	0.00	0.00	0.00	1.00	0.00	0.00	0.00	0.00	0.00	2.00	
					2024	COSTEO S/	1,013.13	1,013.13	1,013.13	1,013.13	1,013.13	1,013.13	1,013.13	1,013.14	1,013.14	1,013.14	1,013.14	1,013.14	1,013.13	12,157.61
					2025	FISICO	1.00	0.00	0.00	0.00	0.00	0.00	1.00	0.00	0.00	0.00	0.00	0.00	2.00	
					2025	COSTEO S/	1,013.13	1,013.13	1,013.13	1,013.13	1,013.13	1,013.13	1,013.13	1,013.14	1,013.14	1,013.14	1,013.14	1,013.14	1,013.13	12,157.61
AOI00150000571	3329113 - ANTICONCEPTIVO HORMONAL MENSUAL	030501 - TAMBOBAMBA	PAREJA PROTEGIDA	Muy Alta	2023	FISICO	4.00	4.00	4.00	4.00	4.00	4.00	5.00	5.00	5.00	5.00	5.00	54.00		
						COSTEO S/	627.92	627.91	627.91	627.91	627.92	627.92	627.92	627.92	627.92	627.92	627.92	627.92	627.92	7,535.01

POI MultiAnual con Programación Física y Costeo

INYECTABLE					COSTEO																				
					2024	FISICO	4.00	4.00	4.00	4.00	4.00	4.00	4.00	5.00	5.00	5.00	5.00	5.00	5.00	54.00					
						COSTEO S/	1,013.13	1,013.13	1,013.13	1,013.13	1,013.13	1,013.13	1,013.13	1,013.14	1,013.14	1,013.14	1,013.14	1,013.14	1,013.13	12,157.61					
					2025	FISICO	4.00	4.00	4.00	4.00	4.00	4.00	4.00	5.00	5.00	5.00	5.00	5.00	54.00						
						COSTEO S/	1,013.13	1,013.13	1,013.13	1,013.13	1,013.13	1,013.13	1,013.13	1,013.14	1,013.14	1,013.14	1,013.14	1,013.13	12,157.61						
AOI00150000572	3329114 - CONDON FEMENINO	030501 - TAMBOBAMBA	PAREJA PROTEGIDA	Muy Alta	2023	FISICO	1.00	0.00	0.00	1.00	0.00	0.00	2.00	0.00	0.00	2.00	0.00	0.00	6.00						
						COSTEO S/	627.92	627.91	627.91	627.91	627.92	627.92	627.92	627.92	627.92	627.92	627.92	627.92	7,535.01						
					2024	FISICO	1.00	0.00	0.00	1.00	0.00	0.00	2.00	0.00	0.00	2.00	0.00	0.00	6.00						
						COSTEO S/	1,013.13	1,013.13	1,013.13	1,013.13	1,013.13	1,013.13	1,013.14	1,013.14	1,013.14	1,013.14	1,013.14	1,013.13	12,157.61						
					2025	FISICO	1.00	0.00	0.00	1.00	0.00	0.00	2.00	0.00	0.00	2.00	0.00	0.00	6.00						
						COSTEO S/	1,013.13	1,013.13	1,013.13	1,013.13	1,013.13	1,013.13	1,013.14	1,013.14	1,013.14	1,013.14	1,013.14	1,013.13	12,157.61						
					AOI00150000573	3329115 - IMPLANTE	030501 - TAMBOBAMBA	PAREJA PROTEGIDA	Muy Alta	2023	FISICO	18.00	18.00	18.00	18.00	18.00	18.00	18.00	17.00	17.00	17.00	17.00	17.00	211.00	
											COSTEO S/	627.92	627.91	627.91	627.91	627.92	627.92	627.92	627.92	627.92	627.92	627.92	627.92	7,535.01	
2024	FISICO	18.00	18.00	18.00						18.00	18.00	18.00	18.00	17.00	17.00	17.00	17.00	17.00	211.00						
	COSTEO S/	1,013.13	1,013.13	1,013.13						1,013.13	1,013.13	1,013.13	1,013.14	1,013.14	1,013.14	1,013.14	1,013.14	1,013.13	12,157.61						
2025	FISICO	18.00	18.00	18.00						18.00	18.00	18.00	18.00	17.00	17.00	17.00	17.00	17.00	211.00						
	COSTEO S/	1,013.13	1,013.13	1,013.13						1,013.13	1,013.13	1,013.13	1,013.14	1,013.14	1,013.14	1,013.14	1,013.14	1,013.13	12,157.61						
AOI00150000574	3329116 - EFECTOS SECUNDARIOS DEL IMPLANTE	030501 - TAMBOBAMBA	PACIENTE ATENDIDO	Muy Alta						2023	FISICO	1.00	0.00	0.00	0.00	0.00	0.00	1.00	0.00	0.00	0.00	0.00	0.00	2.00	
											COSTEO S/	627.91	627.91	627.91	627.91	627.92	627.92	627.92	627.92	627.92	627.92	627.92	627.93	7,535.01	
					2024	FISICO	1.00	0.00	0.00	0.00	0.00	0.00	1.00	0.00	0.00	0.00	0.00	0.00	2.00						
						COSTEO S/	1,013.13	1,013.13	1,013.13	1,013.13	1,013.13	1,013.13	1,013.14	1,013.14	1,013.14	1,013.14	1,013.14	1,013.13	12,157.61						
					2025	FISICO	1.00	0.00	0.00	0.00	0.00	0.00	1.00	0.00	0.00	0.00	0.00	0.00	2.00						
						COSTEO S/	1,013.13	1,013.13	1,013.13	1,013.13	1,013.13	1,013.13	1,013.14	1,013.14	1,013.14	1,013.14	1,013.14	1,013.13	12,157.61						
					AOI00150000575	3329117 - EXTRACCIÓN O REMOCIÓN DEL IMPLANTE	030501 - TAMBOBAMBA	PACIENTE ATENDIDO	Muy Alta	2023	FISICO	5.00	5.00	5.00	5.00	5.00	5.00	5.00	6.00	6.00	6.00	6.00	6.00	65.00	
											COSTEO S/	627.92	627.91	627.91	627.91	627.92	627.92	627.92	627.92	627.92	627.92	627.92	627.92	7,535.01	
2024	FISICO	5.00	5.00	5.00						5.00	5.00	5.00	5.00	6.00	6.00	6.00	6.00	6.00	65.00						
	COSTEO S/	1,013.13	1,013.13	1,013.13						1,013.13	1,013.13	1,013.13	1,013.14	1,013.14	1,013.14	1,013.14	1,013.14	1,013.13	12,157.61						
2025	FISICO	5.00	5.00	5.00						5.00	5.00	5.00	5.00	6.00	6.00	6.00	6.00	6.00	65.00						
	COSTEO S/	1,013.13	1,013.13	1,013.13						1,013.13	1,013.13	1,013.13	1,013.14	1,013.14	1,013.14	1,013.14	1,013.14	1,013.13	12,157.61						
AOI00150000600	3329201 - ORIENTACION/CONSEJERIA EN SALUD SEXUAL Y REPRODUCTIVA	030501 - TAMBOBAMBA	PERSONA ATENDIDA	Muy Alta						2023	FISICO	339.00	339.00	339.00	339.00	339.00	339.00	339.00	339.00	338.00	338.00	338.00	338.00	338.00	4,063.00
											COSTEO S/	3,622.84	3,622.84	3,622.84	3,622.84	3,622.85	3,622.85	3,622.85	3,622.86	3,622.86	3,622.86	3,622.86	3,622.86	43,474.22	
					2024	FISICO	339.00	339.00	339.00	339.00	339.00	339.00	339.00	339.00	338.00	338.00	338.00	338.00	338.00	4,063.00					
						COSTEO S/	3,622.84	3,622.84	3,622.84	3,622.84	3,622.85	3,622.85	3,622.85	3,622.86	3,622.86	3,622.86	3,622.86	3,622.86	43,474.22						
					2025	FISICO	339.00	339.00	339.00	339.00	339.00	339.00	339.00	339.00	338.00	338.00	338.00	338.00	338.00	4,063.00					
						COSTEO S/	3,622.84	3,622.84	3,622.84	3,622.84	3,622.85	3,622.85	3,622.85	3,622.86	3,622.86	3,622.86	3,622.86	3,622.86	43,474.22						

POI MultiAnual con Programación Física y Costeo

AOI00150000601	3329202 - CAPTACION DE MUJERES CON DEMANDA INSATISFECHA DE PLANIFICACION FAMILIAR	030501 - TAMBOBAMBA	PERSONA ATENDIDA	Muy Alta	2023	FISICO	21.00	21.00	21.00	21.00	20.00	20.00	20.00	20.00	20.00	20.00	244.00		
						COSTEO S/	3,622.84	3,622.84	3,622.84	3,622.85	3,622.85	3,622.85	3,622.85	3,622.86	3,622.86	3,622.86	3,622.86	3,622.86	43,474.22
					2024	FISICO	21.00	21.00	21.00	21.00	20.00	20.00	20.00	20.00	20.00	20.00	20.00	20.00	244.00
						COSTEO S/	3,622.84	3,622.84	3,622.84	3,622.84	3,622.85	3,622.85	3,622.85	3,622.86	3,622.86	3,622.86	3,622.86	3,622.86	43,474.21
					2025	FISICO	21.00	21.00	21.00	21.00	20.00	20.00	20.00	20.00	20.00	20.00	20.00	20.00	244.00
						COSTEO S/	3,622.84	3,622.84	3,622.84	3,622.84	3,622.85	3,622.85	3,622.85	3,622.86	3,622.86	3,622.86	3,622.86	3,622.86	43,474.21
AOI00150000602	3329203 - ATENCION PREGESTACIONAL	030501 - TAMBOBAMBA	PERSONA ATENDIDA	Muy Alta	2023	FISICO	5.00	5.00	5.00	5.00	5.00	5.00	5.00	5.00	5.00	5.00	60.00		
						COSTEO S/	3,622.84	3,622.84	3,622.84	3,622.85	3,622.85	3,622.85	3,622.85	3,622.86	3,622.86	3,622.86	3,622.86	43,474.22	
					2024	FISICO	5.00	5.00	5.00	5.00	5.00	5.00	5.00	5.00	5.00	5.00	5.00	60.00	
						COSTEO S/	3,622.84	3,622.84	3,622.84	3,622.84	3,622.85	3,622.85	3,622.85	3,622.86	3,622.86	3,622.86	3,622.86	43,474.21	
					2025	FISICO	5.00	5.00	5.00	5.00	5.00	5.00	5.00	5.00	5.00	5.00	5.00	60.00	
						COSTEO S/	3,622.84	3,622.84	3,622.84	3,622.84	3,622.85	3,622.85	3,622.85	3,622.86	3,622.86	3,622.86	3,622.86	43,474.21	
AOI00150000609	3329404 - AMENAZA DE PARTO PREMATURO	030501 - TAMBOBAMBA	CASO TRATADO	Muy Alta	2023	FISICO	2.00	2.00	2.00	2.00	2.00	2.00	2.00	1.00	1.00	1.00	20.00		
						COSTEO S/	774.78	774.78	774.78	774.78	774.77	774.77	774.77	774.77	774.77	774.77	774.77	9,297.28	
					2024	FISICO	2.00	2.00	2.00	2.00	2.00	2.00	2.00	2.00	1.00	1.00	1.00	20.00	
						COSTEO S/	1,590.91	1,590.91	1,590.91	1,590.91	1,590.90	1,590.91	1,590.91	1,590.91	1,590.91	1,590.91	1,590.91	19,090.91	
					2025	FISICO	2.00	2.00	2.00	2.00	2.00	2.00	2.00	2.00	1.00	1.00	1.00	20.00	
						COSTEO S/	1,590.91	1,590.91	1,590.91	1,590.91	1,590.90	1,590.91	1,590.91	1,590.91	1,590.91	1,590.91	1,590.91	19,090.91	
AOI00150000610	3329406 - HEMORRAGIAS DE LA 1ER MITAD DEL EMBARAZO SIN LAPAROTOMIA	030501 - TAMBOBAMBA	CASO TRATADO	Muy Alta	2023	FISICO	8.00	9.00	9.00	9.00	9.00	9.00	9.00	9.00	9.00	9.00	107.00		
						COSTEO S/	774.77	774.77	774.77	774.77	774.77	774.77	774.77	774.77	774.78	774.78	774.78	9,297.28	
					2024	FISICO	8.00	9.00	9.00	9.00	9.00	9.00	9.00	9.00	9.00	9.00	9.00	107.00	
						COSTEO S/	1,590.91	1,590.91	1,590.91	1,590.91	1,590.91	1,590.91	1,590.91	1,590.90	1,590.91	1,590.91	1,590.91	19,090.91	
					2025	FISICO	8.00	9.00	9.00	9.00	9.00	9.00	9.00	9.00	9.00	9.00	9.00	107.00	
						COSTEO S/	1,590.91	1,590.91	1,590.91	1,590.91	1,590.91	1,590.91	1,590.91	1,590.90	1,590.91	1,590.91	1,590.91	19,090.91	
AOI00150000611	3329407 - HEMORRAGIA DE LA 2DA MITAD DEL EMBARAZO	030501 - TAMBOBAMBA	CASO TRATADO	Muy Alta	2023	FISICO	2.00	1.00	1.00	1.00	1.00	1.00	1.00	1.00	1.00	1.00	13.00		
						COSTEO S/	774.77	774.77	774.77	774.77	774.77	774.77	774.77	774.77	774.78	774.78	774.78	9,297.28	
					2024	FISICO	2.00	1.00	1.00	1.00	1.00	1.00	1.00	1.00	1.00	1.00	1.00	13.00	
						COSTEO S/	1,590.91	1,590.91	1,590.91	1,590.91	1,590.90	1,590.91	1,590.91	1,590.91	1,590.91	1,590.91	1,590.91	19,090.91	
					2025	FISICO	2.00	1.00	1.00	1.00	1.00	1.00	1.00	1.00	1.00	1.00	1.00	13.00	
						COSTEO S/	1,590.91	1,590.91	1,590.91	1,590.91	1,590.90	1,590.91	1,590.91	1,590.91	1,590.91	1,590.91	1,590.91	19,090.91	
AOI00150000612	3329408 - HIPEREMESIS GRAVIDICA	030501 - TAMBOBAMBA	CASO TRATADO	Muy Alta	2023	FISICO	1.00	1.00	1.00	1.00	1.00	1.00	1.00	1.00	1.00	1.00	12.00		
						COSTEO S/	774.77	774.77	774.77	774.77	774.77	774.77	774.77	774.77	774.78	774.78	774.78	9,297.28	
					2024	FISICO	1.00	1.00	1.00	1.00	1.00	1.00	1.00	1.00	1.00	1.00	1.00	12.00	
						COSTEO S/	1,590.90	1,590.90	1,590.90	1,590.90	1,590.90	1,590.91	1,590.91	1,590.91	1,590.92	1,590.92	1,590.92	19,090.91	
					2025	FISICO	1.00	1.00	1.00	1.00	1.00	1.00	1.00	1.00	1.00	1.00	1.00	12.00	
						COSTEO S/	1,590.90	1,590.90	1,590.90	1,590.90	1,590.90	1,590.91	1,590.91	1,590.91	1,590.92	1,590.92	1,590.92	19,090.91	

POI MultiAnual con Programación Física y Costeo

						COSTEO	1,590.90	1,590.90	1,590.90	1,590.90	1,590.90	1,590.91	1,590.91	1,590.91	1,590.92	1,590.92	1,590.92	1,590.92	19,090.91
AOI00150000613	3329409 - INFECCION DEL TRACTO URINARIO EN EL EMBARAZO	030501 - TAMBOBAMBA	CASO TRATADO	Muy Alta	2023	FISICO	31.00	31.00	31.00	31.00	31.00	31.00	31.00	31.00	32.00	32.00	32.00	32.00	376.00
						COSTEO S/	774.77	774.77	774.77	774.77	774.77	774.77	774.77	774.77	774.77	774.78	774.78	774.78	774.78
					2024	FISICO	31.00	31.00	31.00	31.00	31.00	31.00	31.00	31.00	32.00	32.00	32.00	32.00	376.00
						COSTEO S/	1,590.91	1,590.91	1,590.91	1,590.91	1,590.90	1,590.91	1,590.91	1,590.91	1,590.91	1,590.91	1,590.91	1,590.91	19,090.91
					2025	FISICO	31.00	31.00	31.00	31.00	31.00	31.00	31.00	31.00	32.00	32.00	32.00	32.00	376.00
						COSTEO S/	1,590.91	1,590.91	1,590.91	1,590.91	1,590.90	1,590.91	1,590.91	1,590.91	1,590.91	1,590.91	1,590.91	1,590.91	19,090.91
AOI00150000614	3329413 - RUPTURA PREMATURA DE MEMBRANAS Y OTRARELACIONADAS	030501 - TAMBOBAMBA	CASO TRATADO	Muy Alta	2023	FISICO	2.00	0.00	0.00	2.00	0.00	0.00	2.00	0.00	0.00	3.00	0.00	0.00	9.00
						COSTEO S/	774.77	774.77	774.77	774.77	774.77	774.77	774.77	774.77	774.77	774.78	774.78	774.78	9,297.27
					2024	FISICO	2.00	0.00	0.00	2.00	0.00	0.00	2.00	0.00	0.00	3.00	0.00	0.00	9.00
						COSTEO S/	1,590.90	1,590.90	1,590.90	1,590.90	1,590.90	1,590.91	1,590.91	1,590.91	1,590.92	1,590.92	1,590.92	1,590.92	19,090.91
					2025	FISICO	2.00	0.00	0.00	2.00	0.00	0.00	2.00	0.00	0.00	3.00	0.00	0.00	9.00
						COSTEO S/	1,590.90	1,590.90	1,590.90	1,590.90	1,590.90	1,590.91	1,590.91	1,590.91	1,590.92	1,590.92	1,590.92	1,590.92	19,090.91
AOI00150000615	3329414 - HEMORRAGIAS DE LA 1ERA MITAD DEL EMBARAZO CON LAPAROTOMIA	030501 - TAMBOBAMBA	CASO TRATADO	Muy Alta	2023	FISICO	1.00	0.00	0.00	1.00	0.00	0.00	1.00	0.00	0.00	1.00	0.00	0.00	4.00
						COSTEO S/	774.77	774.77	774.77	774.77	774.77	774.77	774.77	774.77	774.77	774.78	774.78	774.78	9,297.27
					2024	FISICO	1.00	0.00	0.00	1.00	0.00	0.00	1.00	0.00	0.00	1.00	0.00	0.00	4.00
						COSTEO S/	1,590.90	1,590.90	1,590.90	1,590.90	1,590.90	1,590.91	1,590.91	1,590.91	1,590.92	1,590.92	1,590.92	1,590.92	19,090.91
					2025	FISICO	1.00	0.00	0.00	1.00	0.00	0.00	1.00	0.00	0.00	1.00	0.00	0.00	4.00
						COSTEO S/	1,590.90	1,590.90	1,590.90	1,590.90	1,590.90	1,590.91	1,590.91	1,590.91	1,590.92	1,590.92	1,590.92	1,590.92	19,090.91
AOI00150000616	3329415 - TRASTORNO HIPERTENSIVOS EN EL EMBARAZO	030501 - TAMBOBAMBA	CASO TRATADO	Muy Alta	2023	FISICO	2.00	2.00	2.00	2.00	2.00	2.00	3.00	3.00	3.00	3.00	3.00	3.00	30.00
						COSTEO S/	774.76	774.77	774.77	774.77	774.77	774.77	774.77	774.77	774.77	774.78	774.78	774.78	9,297.26
					2024	FISICO	2.00	2.00	2.00	2.00	2.00	2.00	3.00	3.00	3.00	3.00	3.00	3.00	30.00
						COSTEO S/	1,590.90	1,590.90	1,590.90	1,590.90	1,590.90	1,590.91	1,590.91	1,590.91	1,590.92	1,590.92	1,590.92	1,590.92	19,090.91
					2025	FISICO	2.00	2.00	2.00	2.00	2.00	2.00	3.00	3.00	3.00	3.00	3.00	3.00	30.00
						COSTEO S/	1,590.90	1,590.90	1,590.90	1,590.90	1,590.90	1,590.91	1,590.91	1,590.91	1,590.92	1,590.92	1,590.92	1,590.92	19,090.91
AOI00150000617	3329416 - TRASTORNOS METABOLICOS DEL EMBARAZO	030501 - TAMBOBAMBA	CASO TRATADO	Muy Alta	2023	FISICO	1.00	1.00	1.00	1.00	1.00	1.00	1.00	0.00	1.00	0.00	1.00	0.00	9.00
						COSTEO S/	774.77	774.77	774.77	774.77	774.77	774.77	774.77	774.77	774.77	774.78	774.78	774.77	9,297.26
					2024	FISICO	1.00	1.00	1.00	1.00	1.00	1.00	1.00	0.00	1.00	0.00	1.00	0.00	9.00
						COSTEO S/	1,590.90	1,590.90	1,590.90	1,590.90	1,590.90	1,590.91	1,590.91	1,590.91	1,590.92	1,590.92	1,590.92	1,590.92	19,090.91
					2025	FISICO	1.00	1.00	1.00	1.00	1.00	1.00	1.00	0.00	1.00	0.00	1.00	0.00	9.00
						COSTEO S/	1,590.90	1,590.90	1,590.90	1,590.90	1,590.90	1,590.91	1,590.91	1,590.91	1,590.92	1,590.92	1,590.92	1,590.92	19,090.91
AOI00150000618	3329417 - OTRAS ENFERMEDADES DEL EMBARAZO	030501 - TAMBOBAMBA	CASO TRATADO	Muy Alta	2023	FISICO	2.00	2.00	2.00	2.00	2.00	2.00	2.00	2.00	1.00	1.00	1.00	1.00	20.00
						COSTEO S/	774.76	774.77	774.77	774.77	774.77	774.77	774.77	774.77	774.77	774.78	774.78	774.78	9,297.26
					2024	FISICO	2.00	2.00	2.00	2.00	2.00	2.00	2.00	2.00	1.00	1.00	1.00	1.00	20.00

POI MultiAnual con Programación Física y Costeo

							COSTEO S/	1,590.90	1,590.90	1,590.90	1,590.90	1,590.90	1,590.91	1,590.91	1,590.91	1,590.92	1,590.92	1,590.92	1,590.92	19,090.91
					2025		FISICO	2.00	2.00	2.00	2.00	2.00	2.00	2.00	2.00	1.00	1.00	1.00	1.00	20.00
							COSTEO S/	1,590.90	1,590.90	1,590.90	1,590.90	1,590.90	1,590.91	1,590.91	1,590.91	1,590.92	1,590.92	1,590.92	1,590.92	19,090.91
							FISICO	8.00	8.00	8.00	8.00	8.00	8.00	8.00	8.00	9.00	9.00	9.00	9.00	100.00
					2023		COSTEO S/	774.76	774.77	774.77	774.77	774.77	774.77	774.77	774.77	774.77	774.78	774.78	774.78	9,297.26
							FISICO	8.00	8.00	8.00	8.00	8.00	8.00	8.00	8.00	9.00	9.00	9.00	9.00	100.00
					2024		COSTEO S/	1,590.91	1,590.91	1,590.91	1,590.91	1,590.90	1,590.90	1,590.91	1,590.91	1,590.91	1,590.91	1,590.91	1,590.91	19,090.90
							FISICO	8.00	8.00	8.00	8.00	8.00	8.00	8.00	8.00	9.00	9.00	9.00	9.00	100.00
					2025		COSTEO S/	1,590.91	1,590.91	1,590.91	1,590.91	1,590.90	1,590.90	1,590.91	1,590.91	1,590.91	1,590.91	1,590.91	1,590.91	19,090.90
							FISICO	53.00	53.00	53.00	53.00	53.00	53.00	53.00	53.00	54.00	54.00	54.00	54.00	641.00
					2023		COSTEO S/	14,968.58	14,968.58	14,968.58	14,968.59	14,968.59	14,968.59	14,968.59	14,968.59	14,968.58	14,968.58	14,968.58	14,968.58	179,623.00
							FISICO	53.00	53.00	53.00	53.00	53.00	53.00	53.00	54.00	54.00	54.00	54.00	641.00	
					2024		COSTEO S/	14,968.53	14,968.53	14,968.53	14,968.53	14,968.53	14,968.53	14,968.53	14,968.53	14,968.53	14,968.53	14,968.52	14,968.52	179,622.34
							FISICO	53.00	53.00	53.00	53.00	53.00	53.00	53.00	54.00	54.00	54.00	54.00	641.00	
					2025		COSTEO S/	14,968.53	14,968.53	14,968.53	14,968.53	14,968.53	14,968.53	14,968.53	14,968.53	14,968.53	14,968.53	14,968.52	14,968.52	179,622.34
							FISICO	1.00	0.00	0.00	1.00	0.00	0.00	1.00	0.00	0.00	2.00	0.00	5.00	
					2023		COSTEO S/	3,617.64	3,617.64	3,617.64	3,617.64	3,617.64	3,617.64	3,617.64	3,617.64	3,617.64	3,617.64	3,617.64	3,617.64	43,411.68
							FISICO	1.00	0.00	0.00	1.00	0.00	0.00	1.00	0.00	0.00	2.00	0.00	5.00	
					2024		COSTEO S/	5,426.45	5,426.46	5,426.46	5,426.46	5,426.46	5,426.46	5,426.46	5,426.46	5,426.46	5,426.46	5,426.46	5,426.45	65,117.50
							FISICO	1.00	0.00	0.00	1.00	0.00	0.00	1.00	0.00	0.00	2.00	0.00	5.00	
					2025		COSTEO S/	5,426.45	5,426.46	5,426.46	5,426.46	5,426.46	5,426.46	5,426.46	5,426.46	5,426.46	5,426.46	5,426.46	5,426.45	65,117.50
							FISICO	1.00	0.00	0.00	1.00	0.00	0.00	1.00	0.00	0.00	2.00	0.00	5.00	
					2023		COSTEO S/	3,617.64	3,617.64	3,617.64	3,617.64	3,617.64	3,617.64	3,617.64	3,617.64	3,617.64	3,617.64	3,617.64	3,617.64	43,411.68
							FISICO	1.00	0.00	0.00	1.00	0.00	0.00	1.00	0.00	0.00	2.00	0.00	5.00	
					2024		COSTEO S/	5,426.44	5,426.46	5,426.46	5,426.46	5,426.46	5,426.46	5,426.46	5,426.46	5,426.46	5,426.46	5,426.46	5,426.46	65,117.50
							FISICO	1.00	0.00	0.00	1.00	0.00	0.00	1.00	0.00	0.00	2.00	0.00	5.00	
					2025		COSTEO S/	5,426.44	5,426.46	5,426.46	5,426.46	5,426.46	5,426.46	5,426.46	5,426.46	5,426.46	5,426.46	5,426.46	5,426.46	65,117.50
							FISICO	20.00	20.00	20.00	21.00	21.00	21.00	21.00	21.00	21.00	21.00	21.00	21.00	249.00
					2023		COSTEO S/	11,923.74	11,923.74	11,923.74	11,923.74	11,923.75	11,923.75	11,923.75	11,923.75	11,923.76	11,923.76	11,923.76	11,923.76	143,085.00
							FISICO	20.00	20.00	20.00	21.00	21.00	21.00	21.00	21.00	21.00	21.00	21.00	21.00	249.00
					2024		COSTEO S/	11,923.74	11,923.74	11,923.74	11,923.74	11,923.75	11,923.75	11,923.75	11,923.75	11,923.76	11,923.76	11,923.76	11,923.76	143,085.00
							FISICO	20.00	20.00	20.00	21.00	21.00	21.00	21.00	21.00	21.00	21.00	21.00	21.00	249.00
					2025		COSTEO S/	11,923.74	11,923.74	11,923.74	11,923.74	11,923.75	11,923.75	11,923.75	11,923.75	11,923.76	11,923.76	11,923.76	11,923.76	143,085.00
							FISICO	53.00	53.00	54.00	54.00	54.00	54.00	54.00	54.00	54.00	54.00	54.00	54.00	646.00
					2023		COSTEO S/	11,599.39	11,599.39	11,599.38	11,599.38	11,599.39	11,599.39	11,599.39	11,599.39	11,599.39	11,599.39	11,599.39	11,599.39	139,192.66

POI MultiAnual con Programación Física y Costeo

					COSTEO															
					S/															
					FISICO	53.00	53.00	54.00	54.00	54.00	54.00	54.00	54.00	54.00	54.00	54.00	54.00	54.00	646.00	
					COSTEO	11,599.39	11,599.39	11,599.38	11,599.38	11,599.39	11,599.39	11,599.39	11,599.39	11,599.39	11,599.39	11,599.39	11,599.39	11,599.39	139,192.66	
					S/															
					FISICO	53.00	53.00	54.00	54.00	54.00	54.00	54.00	54.00	54.00	54.00	54.00	54.00	54.00	646.00	
					COSTEO	11,599.39	11,599.39	11,599.38	11,599.38	11,599.39	11,599.39	11,599.39	11,599.39	11,599.39	11,599.39	11,599.39	11,599.39	11,599.39	139,192.66	
					S/															
					FISICO	2.00	0.00	0.00	2.00	0.00	0.00	2.00	0.00	0.00	1.00	0.00	0.00	7.00		
					COSTEO	4,327.70	4,327.70	4,327.70	4,327.70	4,327.69	4,327.69	4,327.69	4,327.69	4,327.69	4,327.69	4,327.70	4,327.70	4,327.70	51,932.34	
					S/															
					FISICO	2.00	0.00	0.00	2.00	0.00	0.00	2.00	0.00	0.00	1.00	0.00	0.00	7.00		
					COSTEO	4,327.70	4,327.70	4,327.70	4,327.70	4,327.69	4,327.69	4,327.69	4,327.69	4,327.69	4,327.70	4,327.70	4,327.70	4,327.70	51,932.34	
					S/															
					FISICO	2.00	0.00	0.00	2.00	0.00	0.00	2.00	0.00	0.00	1.00	0.00	0.00	7.00		
					COSTEO	4,327.70	4,327.70	4,327.70	4,327.70	4,327.69	4,327.69	4,327.69	4,327.69	4,327.69	4,327.70	4,327.70	4,327.70	4,327.70	51,932.34	
					S/															
					FISICO	1.00	0.00	0.00	1.00	0.00	0.00	1.00	0.00	0.00	2.00	0.00	0.00	5.00		
					COSTEO	4,327.71	4,327.70	4,327.70	4,327.70	4,327.69	4,327.69	4,327.69	4,327.69	4,327.69	4,327.69	4,327.69	4,327.69	4,327.69	51,932.33	
					S/															
					FISICO	1.00	0.00	0.00	1.00	0.00	0.00	1.00	0.00	0.00	2.00	0.00	0.00	5.00		
					COSTEO	4,327.71	4,327.70	4,327.70	4,327.70	4,327.69	4,327.69	4,327.69	4,327.69	4,327.69	4,327.69	4,327.69	4,327.69	4,327.69	51,932.33	
					S/															
					FISICO	3.00	3.00	3.00	3.00	3.00	3.00	4.00	4.00	4.00	4.00	4.00	4.00	4.00	42.00	
					COSTEO	4,327.71	4,327.70	4,327.70	4,327.70	4,327.69	4,327.69	4,327.69	4,327.69	4,327.69	4,327.69	4,327.69	4,327.69	4,327.69	4,327.69	51,932.33
					S/															
					FISICO	3.00	3.00	3.00	3.00	3.00	3.00	4.00	4.00	4.00	4.00	4.00	4.00	4.00	42.00	
					COSTEO	4,327.71	4,327.70	4,327.70	4,327.70	4,327.69	4,327.69	4,327.69	4,327.69	4,327.69	4,327.69	4,327.69	4,327.69	4,327.69	4,327.69	51,932.33
					S/															
					FISICO	19.00	19.00	20.00	20.00	20.00	20.00	20.00	20.00	20.00	20.00	20.00	20.00	20.00	238.00	
					COSTEO	2,378.61	2,378.61	2,378.61	2,378.61	2,378.61	2,378.61	2,378.61	2,378.61	2,378.60	2,378.59	2,378.59	2,378.59	2,378.59	28,543.23	
					S/															
					FISICO	19.00	19.00	20.00	20.00	20.00	20.00	20.00	20.00	20.00	20.00	20.00	20.00	20.00	238.00	
					COSTEO	3,058.21	3,058.21	3,058.21	3,058.20	3,058.20	3,058.20	3,058.20	3,058.20	3,058.20	3,058.20	3,058.20	3,058.20	3,058.20	3,058.20	36,698.43
					S/															
					FISICO	19.00	19.00	20.00	20.00	20.00	20.00	20.00	20.00	20.00	20.00	20.00	20.00	20.00	238.00	
					COSTEO	3,058.21	3,058.21	3,058.21	3,058.20	3,058.20	3,058.20	3,058.20	3,058.20	3,058.20	3,058.20	3,058.20	3,058.20	3,058.20	3,058.20	36,698.43
					S/															
					FISICO	9.00	9.00	9.00	9.00	9.00	9.00	9.00	9.00	10.00	10.00	10.00	10.00	10.00	112.00	
					COSTEO	2,378.61	2,378.61	2,378.61	2,378.61	2,378.61	2,378.61	2,378.61	2,378.60	2,378.59	2,378.59	2,378.59	2,378.59	2,378.59	28,543.23	
					S/															
					FISICO	9.00	9.00	9.00	9.00	9.00	9.00	9.00	9.00	10.00	10.00	10.00	10.00	10.00	112.00	
					COSTEO	3,058.21	3,058.21	3,058.21	3,058.20	3,058.20	3,058.20	3,058.20	3,058.20	3,058.20	3,058.20	3,058.20	3,058.20	3,058.20	3,058.20	36,698.43
					S/															
					FISICO	9.00	9.00	9.00	9.00	9.00	9.00	9.00	9.00	10.00	10.00	10.00	10.00	10.00	112.00	
					COSTEO	3,058.21	3,058.21	3,058.21	3,058.20	3,058.20	3,058.20	3,058.20	3,058.20	3,058.20	3,058.20	3,058.20	3,058.20	3,058.20	3,058.20	36,698.43
					S/															

AOI00150000645	3330403 - REFERENCIA DE FONE / FUNCIONES OBSTETRICAS NEONATALES ESENCIALES	030501 - TAMBOBAMBA	GESTANTE Y/O NEONATO REFERIDO	Muy Alta	2023	FISICO	14.00	14.00	14.00	14.00	14.00	14.00	14.00	14.00	14.00	14.00	14.00	168.00			
						COSTEO S/	2,378.60	2,378.60	2,378.60	2,378.60	2,378.61	2,378.61	2,378.61	2,378.60	2,378.60	2,378.60	2,378.60	2,378.60	2,378.60	28,543.23	
					2024	FISICO	14.00	14.00	14.00	14.00	14.00	14.00	14.00	14.00	14.00	14.00	14.00	14.00	14.00	14.00	168.00
						COSTEO S/	3,058.21	3,058.21	3,058.20	3,058.20	3,058.20	3,058.20	3,058.20	3,058.20	3,058.20	3,058.20	3,058.20	3,058.20	3,058.20	3,058.20	36,698.42
					2025	FISICO	14.00	14.00	14.00	14.00	14.00	14.00	14.00	14.00	14.00	14.00	14.00	14.00	14.00	14.00	168.00
	COSTEO S/	3,058.21	3,058.21	3,058.20	3,058.20	3,058.20	3,058.20	3,058.20	3,058.20	3,058.20	3,058.20	3,058.20	3,058.20	3,058.20	3,058.20	36,698.42					
AOI00150000650	3330501 - ATENCION INMEDIATA DEL RECIEN NACIDO	030501 - TAMBOBAMBA	RECIEN NACIDO ATENDIDO	Muy Alta	2023	FISICO	71.00	71.00	71.00	70.00	70.00	70.00	70.00	70.00	70.00	70.00	70.00	70.00	843.00		
						COSTEO S/	2,053.09	2,053.09	2,053.09	2,053.09	2,053.09	2,053.09	2,053.08	2,053.08	2,053.08	2,053.08	2,053.08	2,053.08	2,053.07	24,637.01	
					2024	FISICO	71.00	71.00	71.00	70.00	70.00	70.00	70.00	70.00	70.00	70.00	70.00	70.00	70.00	70.00	843.00
						COSTEO S/	3,519.57	3,519.57	3,519.57	3,519.57	3,519.57	3,519.57	3,519.57	3,519.57	3,519.57	3,519.58	3,519.58	3,519.57	3,519.57	42,234.86	
					2025	FISICO	71.00	71.00	71.00	70.00	70.00	70.00	70.00	70.00	70.00	70.00	70.00	70.00	70.00	70.00	843.00
	COSTEO S/	3,519.57	3,519.57	3,519.57	3,519.57	3,519.57	3,519.57	3,519.57	3,519.57	3,519.57	3,519.58	3,519.58	3,519.57	3,519.57	42,234.86						
AOI00150000651	3330503 - VISITA DOMICILIARIA	030501 - TAMBOBAMBA	VISITA	Muy Alta	2023	FISICO	53.00	53.00	54.00	54.00	54.00	54.00	54.00	54.00	54.00	54.00	54.00	54.00	646.00		
						COSTEO S/	2,053.08	2,053.09	2,053.09	2,053.09	2,053.09	2,053.09	2,053.08	2,053.08	2,053.08	2,053.08	2,053.08	2,053.08	2,053.08	24,637.01	
					2024	FISICO	53.00	53.00	54.00	54.00	54.00	54.00	54.00	54.00	54.00	54.00	54.00	54.00	54.00	646.00	
						COSTEO S/	3,519.56	3,519.56	3,519.56	3,519.57	3,519.57	3,519.57	3,519.57	3,519.57	3,519.58	3,519.58	3,519.58	3,519.58	3,519.58	42,234.85	
					2025	FISICO	53.00	53.00	54.00	54.00	54.00	54.00	54.00	54.00	54.00	54.00	54.00	54.00	54.00	646.00	
	COSTEO S/	3,519.56	3,519.56	3,519.56	3,519.57	3,519.57	3,519.57	3,519.57	3,519.57	3,519.58	3,519.58	3,519.58	3,519.58	3,519.58	42,234.85						
AOI00150000652	3330505 - ATENCIÓN DEL RECIÉN NACIDO EN ALOJAMIENTO CONJUNTO	030501 - TAMBOBAMBA	RECIEN NACIDO ATENDIDO	Muy Alta	2023	FISICO	71.00	71.00	71.00	70.00	70.00	70.00	70.00	70.00	70.00	70.00	70.00	70.00	843.00		
						COSTEO S/	2,053.08	2,053.09	2,053.09	2,053.09	2,053.09	2,053.09	2,053.08	2,053.08	2,053.08	2,053.08	2,053.08	2,053.08	2,053.08	24,637.01	
					2024	FISICO	71.00	71.00	71.00	70.00	70.00	70.00	70.00	70.00	70.00	70.00	70.00	70.00	70.00	843.00	
						COSTEO S/	3,519.58	3,519.58	3,519.58	3,519.58	3,519.57	3,519.57	3,519.57	3,519.57	3,519.57	3,519.56	3,519.56	3,519.56	3,519.56	42,234.85	
					2025	FISICO	71.00	71.00	71.00	70.00	70.00	70.00	70.00	70.00	70.00	70.00	70.00	70.00	70.00	843.00	
	COSTEO S/	3,519.58	3,519.58	3,519.58	3,519.58	3,519.57	3,519.57	3,519.57	3,519.57	3,519.57	3,519.56	3,519.56	3,519.56	3,519.56	42,234.85						
AOI00150000658	3330601 - ATENCION DE RECIEN NACIDO CON COMPLICACIONES	030501 - TAMBOBAMBA	CASO TRATADO	Muy Alta	2023	FISICO	1.00	0.00	1.00	0.00	1.00	0.00	2.00	0.00	2.00	0.00	2.00	0.00	9.00		
						COSTEO S/	366.66	366.66	366.66	366.65	366.65	366.65	366.65	366.65	366.65	366.65	366.65	366.65	366.65	4,399.83	
					2024	FISICO	1.00	0.00	1.00	0.00	1.00	0.00	2.00	0.00	2.00	0.00	2.00	0.00	2.00	0.00	9.00
						COSTEO S/	766.64	766.64	766.64	766.64	766.64	766.64	766.64	766.63	766.63	766.64	766.64	766.64	766.64	766.64	9,199.66
					2025	FISICO	1.00	0.00	1.00	0.00	1.00	0.00	2.00	0.00	2.00	0.00	2.00	0.00	2.00	0.00	9.00
	COSTEO S/	766.64	766.64	766.64	766.64	766.64	766.64	766.64	766.63	766.63	766.64	766.64	766.64	766.64	766.64	9,199.66					
AOI00150000659	3330602 - ASFIXIA DEL NACIMIENTO	030501 - TAMBOBAMBA	CASO TRATADO	Muy Alta	2023	FISICO	1.00	0.00	0.00	0.00	0.00	0.00	1.00	0.00	0.00	0.00	0.00	0.00	2.00		
						COSTEO S/	366.65	366.65	366.65	366.65	366.65	366.65	366.65	366.65	366.65	366.66	366.66	366.66	366.66	4,399.83	
					2024	FISICO	1.00	0.00	0.00	0.00	0.00	0.00	1.00	0.00	0.00	0.00	0.00	0.00	0.00	2.00	
						COSTEO S/	766.63	766.63	766.63	766.63	766.63	766.63	766.63	766.64	766.64	766.65	766.65	766.65	766.65	9,199.66	
					2025	FISICO	1.00	0.00	0.00	0.00	0.00	0.00	1.00	0.00	0.00	0.00	0.00	0.00	0.00	2.00	
	COSTEO S/	766.63	766.63	766.63	766.63	766.63	766.63	766.63	766.64	766.64	766.65	766.65	766.65	766.65	9,199.66						

POI MultiAnual con Programación Física y Costeo

						COSTEO																
						S/	766.63	766.63	766.63	766.63	766.63	766.63	766.64	766.64	766.65	766.65	766.65	766.65				
AOI00150000660	3330603 - NEONATO AFECTADO POR EL PARTO (TRAUMA OBSTETRICO)	030501 - TAMBOBAMBA	CASO TRATADO	Muy Alta	2023	FISICO	1.00	0.00	0.00	0.00	0.00	0.00	1.00	0.00	0.00	0.00	0.00	2.00				
						COSTEO S/	366.65	366.65	366.65	366.65	366.65	366.65	366.65	366.65	366.65	366.65	366.65	366.66	366.66	366.66	4,399.83	
					2024	FISICO	1.00	0.00	0.00	0.00	0.00	0.00	1.00	0.00	0.00	0.00	0.00	0.00	0.00	0.00	2.00	
						COSTEO S/	766.65	766.65	766.65	766.65	766.64	766.64	766.63	766.63	766.63	766.63	766.63	766.63	766.63	766.63	766.63	9,199.66
					2025	FISICO	1.00	0.00	0.00	0.00	0.00	0.00	1.00	0.00	0.00	0.00	0.00	0.00	0.00	0.00	2.00	
						COSTEO S/	766.65	766.65	766.65	766.65	766.64	766.64	766.63	766.63	766.63	766.63	766.63	766.63	766.63	766.63	766.63	9,199.66
AOI00150000661	3330604 - NEONATO AFECTADO POR CONDICIONES MATERNAS (HTA, INFECCION, DM Y RPM)	030501 - TAMBOBAMBA	CASO TRATADO	Muy Alta	2023	FISICO	1.00	0.00	0.00	0.00	0.00	0.00	1.00	0.00	0.00	0.00	0.00	2.00				
						COSTEO S/	366.65	366.65	366.65	366.65	366.65	366.65	366.65	366.65	366.65	366.65	366.65	366.66	366.66	366.66	4,399.83	
					2024	FISICO	1.00	0.00	0.00	0.00	0.00	0.00	1.00	0.00	0.00	0.00	0.00	0.00	0.00	0.00	2.00	
						COSTEO S/	766.64	766.64	766.64	766.64	766.63	766.63	766.64	766.64	766.64	766.64	766.64	766.64	766.64	766.64	766.64	9,199.66
					2025	FISICO	1.00	0.00	0.00	0.00	0.00	0.00	1.00	0.00	0.00	0.00	0.00	0.00	0.00	0.00	2.00	
						COSTEO S/	766.64	766.64	766.64	766.64	766.63	766.63	766.64	766.64	766.64	766.64	766.64	766.64	766.64	766.64	766.64	9,199.66
AOI00150000662	3330605 - BAJO PESO AL NACER Y PREMATURO	030501 - TAMBOBAMBA	CASO TRATADO	Muy Alta	2023	FISICO	3.00	3.00	3.00	3.00	3.00	3.00	3.00	3.00	3.00	3.00	4.00	4.00	38.00			
						COSTEO S/	366.65	366.65	366.65	366.65	366.65	366.65	366.65	366.65	366.65	366.65	366.65	366.66	366.66	366.66	4,399.83	
					2024	FISICO	3.00	3.00	3.00	3.00	3.00	3.00	3.00	3.00	3.00	3.00	3.00	3.00	4.00	4.00	38.00	
						COSTEO S/	766.65	766.65	766.65	766.65	766.64	766.64	766.63	766.63	766.63	766.63	766.63	766.63	766.63	766.63	766.63	9,199.66
					2025	FISICO	3.00	3.00	3.00	3.00	3.00	3.00	3.00	3.00	3.00	3.00	3.00	3.00	4.00	4.00	38.00	
						COSTEO S/	766.65	766.65	766.65	766.65	766.64	766.64	766.63	766.63	766.63	766.63	766.63	766.63	766.63	766.63	766.63	9,199.66
AOI00150000663	3330608 - SIFILIS CONGENITA	030501 - TAMBOBAMBA	CASO TRATADO	Muy Alta	2023	FISICO	0.00	0.00	0.00	0.00	0.00	1.00	0.00	0.00	0.00	0.00	0.00	0.00	1.00			
						COSTEO S/	366.65	366.65	366.65	366.65	366.65	366.65	366.65	366.65	366.65	366.65	366.65	366.66	366.66	366.66	4,399.83	
					2024	FISICO	0.00	0.00	0.00	0.00	0.00	0.00	1.00	0.00	0.00	0.00	0.00	0.00	0.00	0.00	1.00	
						COSTEO S/	766.64	766.64	766.64	766.64	766.63	766.63	766.64	766.64	766.64	766.64	766.64	766.64	766.64	766.64	766.64	9,199.66
					2025	FISICO	0.00	0.00	0.00	0.00	0.00	0.00	1.00	0.00	0.00	0.00	0.00	0.00	0.00	0.00	1.00	
						COSTEO S/	766.64	766.64	766.64	766.64	766.63	766.63	766.64	766.64	766.64	766.64	766.64	766.64	766.64	766.64	766.64	9,199.66
AOI00150000664	3330609 - ONFALITIS	030501 - TAMBOBAMBA	CASO TRATADO	Muy Alta	2023	FISICO	0.00	0.00	0.00	0.00	0.00	0.00	1.00	0.00	0.00	0.00	0.00	0.00	1.00			
						COSTEO S/	366.65	366.65	366.65	366.65	366.65	366.65	366.65	366.65	366.65	366.65	366.65	366.66	366.66	366.66	4,399.83	
					2024	FISICO	0.00	0.00	0.00	0.00	0.00	0.00	1.00	0.00	0.00	0.00	0.00	0.00	0.00	0.00	1.00	
						COSTEO S/	766.65	766.65	766.65	766.65	766.64	766.64	766.63	766.63	766.63	766.63	766.63	766.63	766.63	766.63	766.63	9,199.66
					2025	FISICO	0.00	0.00	0.00	0.00	0.00	0.00	1.00	0.00	0.00	0.00	0.00	0.00	0.00	0.00	1.00	
						COSTEO S/	766.65	766.65	766.65	766.65	766.64	766.64	766.63	766.63	766.63	766.63	766.63	766.63	766.63	766.63	766.63	9,199.66
AOI00150000665	3330610 - SEPSIS NEONATAL	030501 - TAMBOBAMBA	CASO TRATADO	Muy Alta	2023	FISICO	0.00	0.00	0.00	0.00	0.00	0.00	1.00	0.00	0.00	0.00	0.00	0.00	1.00			
						COSTEO S/	366.65	366.65	366.65	366.65	366.65	366.65	366.65	366.65	366.65	366.65	366.65	366.66	366.66	366.66	4,399.83	
					2024	FISICO	0.00	0.00	0.00	0.00	0.00	0.00	1.00	0.00	0.00	0.00	0.00	0.00	0.00	0.00	1.00	

POI MultiAnual con Programación Física y Costeo

Identificador	Código	Descripción	Código	Caso	Gravidad	Año	Actividad	Costeo S/	2023	2024	2025	2026	2027	2028	2029	2030	Total			
						2025	COSTEO S/	766.64	766.64	766.64	766.64	766.63	766.63	766.64	766.64	766.64	766.64	9,199.66		
						2025	FISICO	0.00	0.00	0.00	0.00	0.00	0.00	1.00	0.00	0.00	0.00	1.00		
						2025	COSTEO S/	766.64	766.64	766.64	766.64	766.63	766.63	766.64	766.64	766.64	766.64	9,199.66		
AOI00150000666	3330611 - TRASTORNOS METABOLICOS DEL RECIEN NACIDO. ICTERIA NEONATAL NO FISIOLÓGICA	030501 - TAMBOBAMBA	CASO TRATADO	Muy Alta	2023	FISICO	1.00	0.00	0.00	0.00	1.00	0.00	0.00	0.00	1.00	0.00	0.00	3.00		
						COSTEO S/	366.65	366.65	366.65	366.65	366.65	366.65	366.65	366.65	366.65	366.65	366.66	366.66	366.66	4,399.83
						FISICO	1.00	0.00	0.00	0.00	1.00	0.00	0.00	0.00	1.00	0.00	0.00	0.00	0.00	3.00
						COSTEO S/	766.65	766.65	766.65	766.65	766.64	766.64	766.63	766.63	766.63	766.63	766.63	766.63	766.63	9,199.66
						FISICO	1.00	0.00	0.00	0.00	1.00	0.00	0.00	0.00	1.00	0.00	0.00	0.00	0.00	3.00
						COSTEO S/	766.65	766.65	766.65	766.65	766.64	766.64	766.63	766.63	766.63	766.63	766.63	766.63	766.63	9,199.66
AOI00150000667	3330612 - DIFICULTAD RESPIRATORIA DEL RECIEN NACIDO	030501 - TAMBOBAMBA	CASO TRATADO	Muy Alta	2023	FISICO	1.00	0.00	0.00	0.00	0.00	0.00	1.00	0.00	0.00	0.00	0.00	2.00		
						COSTEO S/	366.65	366.65	366.65	366.65	366.65	366.65	366.65	366.65	366.65	366.65	366.66	366.66	366.66	4,399.83
						FISICO	1.00	0.00	0.00	0.00	0.00	0.00	1.00	0.00	0.00	0.00	0.00	0.00	0.00	2.00
						COSTEO S/	766.64	766.64	766.64	766.64	766.63	766.63	766.64	766.64	766.64	766.64	766.64	766.64	766.64	9,199.66
						FISICO	1.00	0.00	0.00	0.00	0.00	0.00	1.00	0.00	0.00	0.00	0.00	0.00	0.00	2.00
						COSTEO S/	766.64	766.64	766.64	766.64	766.63	766.63	766.64	766.64	766.64	766.64	766.64	766.64	766.64	9,199.66
AOI00150000668	3330613 - CONVULSIONES NEONATALES	030501 - TAMBOBAMBA	CASO TRATADO	Muy Alta	2023	FISICO	0.00	0.00	0.00	0.00	0.00	0.00	1.00	0.00	0.00	0.00	0.00	1.00		
						COSTEO S/	366.65	366.65	366.65	366.65	366.65	366.65	366.65	366.65	366.65	366.65	366.66	366.66	366.66	4,399.83
						FISICO	0.00	0.00	0.00	0.00	0.00	0.00	1.00	0.00	0.00	0.00	0.00	0.00	0.00	1.00
						COSTEO S/	766.65	766.65	766.65	766.65	766.64	766.64	766.63	766.63	766.63	766.63	766.63	766.63	766.63	9,199.66
						FISICO	0.00	0.00	0.00	0.00	0.00	0.00	1.00	0.00	0.00	0.00	0.00	0.00	0.00	1.00
						COSTEO S/	766.65	766.65	766.65	766.65	766.64	766.64	766.63	766.63	766.63	766.63	766.63	766.63	766.63	9,199.66
AOI00150000669	3330614 - HIPOTIROIDISMO CONGENITO	030501 - TAMBOBAMBA	CASO TRATADO	Muy Alta	2023	FISICO	0.00	0.00	0.00	0.00	0.00	0.00	1.00	0.00	0.00	0.00	0.00	1.00		
						COSTEO S/	366.65	366.65	366.65	366.65	366.65	366.65	366.65	366.65	366.65	366.65	366.66	366.66	366.66	4,399.83
						FISICO	0.00	0.00	0.00	0.00	0.00	0.00	1.00	0.00	0.00	0.00	0.00	0.00	0.00	1.00
						COSTEO S/	766.64	766.64	766.64	766.64	766.63	766.63	766.64	766.64	766.64	766.64	766.64	766.64	766.64	9,199.66
						FISICO	0.00	0.00	0.00	0.00	0.00	0.00	1.00	0.00	0.00	0.00	0.00	0.00	0.00	1.00
						COSTEO S/	766.64	766.64	766.64	766.64	766.63	766.63	766.64	766.64	766.64	766.64	766.64	766.64	766.64	9,199.66
AOI00150000670	3330615 - INCOMPATIBILIDAD RH/ABO EN EL RECIEN NACIDO	030501 - TAMBOBAMBA	CASO TRATADO	Muy Alta	2023	FISICO	1.00	0.00	0.00	0.00	0.00	0.00	1.00	0.00	0.00	0.00	0.00	2.00		
						COSTEO S/	366.65	366.65	366.65	366.65	366.65	366.65	366.65	366.65	366.65	366.65	366.66	366.66	366.66	4,399.83
						FISICO	1.00	0.00	0.00	0.00	0.00	0.00	1.00	0.00	0.00	0.00	0.00	0.00	0.00	2.00
						COSTEO S/	766.65	766.65	766.65	766.65	766.64	766.64	766.63	766.63	766.63	766.63	766.63	766.63	766.63	9,199.66
						FISICO	1.00	0.00	0.00	0.00	0.00	0.00	1.00	0.00	0.00	0.00	0.00	0.00	0.00	2.00
						COSTEO S/	766.65	766.65	766.65	766.65	766.64	766.64	766.63	766.63	766.63	766.63	766.63	766.63	766.63	9,199.66
AOI00150000671	3330616 - HIDROCEFALIA CONGENITA	030501 - TAMBOBAMBA	CASO TRATADO	Muy Alta	2023	FISICO	0.00	0.00	0.00	0.00	0.00	0.00	1.00	0.00	0.00	0.00	0.00	1.00		
						COSTEO S/	366.66	366.66	366.66	366.65	366.65	366.65	366.65	366.65	366.65	366.65	366.65	366.65	366.65	4,399.83

POI MultiAnual con Programación Física y Costeo

					COSTEO																		
					S/																		
				2024	FISICO	0.00	0.00	0.00	0.00	0.00	0.00	1.00	0.00	0.00	0.00	0.00	1.00						
					COSTEO S/	766.64	766.64	766.64	766.64	766.63	766.63	766.64	766.64	766.64	766.64	766.64	766.64	9,199.66					
					FISICO	0.00	0.00	0.00	0.00	0.00	0.00	1.00	0.00	0.00	0.00	0.00	0.00	1.00					
					COSTEO S/	766.64	766.64	766.64	766.64	766.63	766.63	766.64	766.64	766.64	766.64	766.64	766.64	9,199.66					
AOI00150000672	3330617 - PALADAR HENDIDO (FISURA LABIO PALATINO)	030501 - TAMBOBAMBA	CASO TRATADO	Muy Alta	2023	FISICO	1.00	0.00	0.00	0.00	0.00	0.00	1.00	0.00	0.00	0.00	2.00						
						COSTEO S/	366.65	366.65	366.65	366.65	366.65	366.65	366.65	366.65	366.65	366.66	366.66	366.66	4,399.83				
					2024	FISICO	1.00	0.00	0.00	0.00	0.00	0.00	1.00	0.00	0.00	0.00	0.00	0.00	2.00				
						COSTEO S/	766.65	766.65	766.65	766.65	766.64	766.64	766.63	766.63	766.63	766.63	766.63	766.63	9,199.66				
					2025	FISICO	1.00	0.00	0.00	0.00	0.00	0.00	1.00	0.00	0.00	0.00	0.00	0.00	2.00				
						COSTEO S/	766.65	766.65	766.65	766.65	766.64	766.64	766.63	766.63	766.63	766.63	766.63	766.63	9,199.66				
					AOI00150000673	3330618 - DISPLASIA EVOLUTIVA DE CADERA	030501 - TAMBOBAMBA	CASO TRATADO	Muy Alta	2023	FISICO	0.00	0.00	0.00	0.00	0.00	0.00	1.00	0.00	0.00	0.00	1.00	
											COSTEO S/	366.65	366.65	366.65	366.65	366.65	366.65	366.65	366.65	366.65	366.66	366.66	366.66
2024	FISICO	0.00	0.00	0.00						0.00	0.00	0.00	1.00	0.00	0.00	0.00	0.00	0.00	1.00				
	COSTEO S/	766.64	766.64	766.64						766.64	766.63	766.63	766.64	766.64	766.64	766.64	766.64	766.64	9,199.66				
2025	FISICO	0.00	0.00	0.00						0.00	0.00	0.00	1.00	0.00	0.00	0.00	0.00	0.00	1.00				
	COSTEO S/	766.64	766.64	766.64						766.64	766.63	766.63	766.64	766.64	766.64	766.64	766.64	766.64	9,199.66				
AOI00150000696	3324401 - VIGILANCIA DEL ESTADO NUTRICIONAL DEL NIÑO	030501 - TAMBOBAMBA	INFORME	Muy Alta						2023	FISICO	1.00	1.00	1.00	1.00	1.00	1.00	1.00	1.00	1.00	1.00	1.00	12.00
											COSTEO S/	3,621.41	3,621.41	3,621.40	3,621.40	3,621.40	3,621.40	3,621.40	3,621.40	3,621.40	3,621.40	3,621.40	3,621.40
					2024	FISICO	1.00	1.00	1.00	1.00	1.00	1.00	1.00	1.00	1.00	1.00	1.00	1.00	12.00				
						COSTEO S/	3,621.41	3,621.41	3,621.40	3,621.40	3,621.40	3,621.40	3,621.40	3,621.40	3,621.40	3,621.40	3,621.40	3,621.40	43,456.82				
					2025	FISICO	1.00	1.00	1.00	1.00	1.00	1.00	1.00	1.00	1.00	1.00	1.00	1.00	12.00				
						COSTEO S/	3,621.41	3,621.41	3,621.40	3,621.40	3,621.40	3,621.40	3,621.40	3,621.40	3,621.40	3,621.40	3,621.40	3,621.40	43,456.82				
					AOI00150000697	3324408 - IMPLEMENTACION DE TECNOLOGIAS	030501 - TAMBOBAMBA	INFORME	Muy Alta	2023	FISICO	1.00	1.00	1.00	1.00	1.00	1.00	1.00	1.00	1.00	1.00	1.00	12.00
											COSTEO S/	3,621.41	3,621.41	3,621.40	3,621.40	3,621.40	3,621.40	3,621.40	3,621.40	3,621.40	3,621.40	3,621.40	3,621.40
2024	FISICO	1.00	1.00	1.00						1.00	1.00	1.00	1.00	1.00	1.00	1.00	1.00	1.00	12.00				
	COSTEO S/	3,621.41	3,621.41	3,621.40						3,621.40	3,621.40	3,621.40	3,621.40	3,621.40	3,621.40	3,621.40	3,621.40	3,621.40	43,456.82				
2025	FISICO	1.00	1.00	1.00						1.00	1.00	1.00	1.00	1.00	1.00	1.00	1.00	1.00	12.00				
	COSTEO S/	3,621.41	3,621.41	3,621.40						3,621.40	3,621.40	3,621.40	3,621.40	3,621.40	3,621.40	3,621.40	3,621.40	3,621.40	43,456.82				
AOI00150000752	5005560 - DESARROLLO DE SIMULACROS EN GESTION REACTIVA	030501 - TAMBOBAMBA	REPORTE	Muy Alta						2023	FISICO	1.00	0.00	0.00	0.00	0.00	0.00	1.00	0.00	0.00	0.00	0.00	2.00
											COSTEO S/	388.88	388.88	388.89	388.89	388.89	388.89	388.89	388.89	388.89	388.89	388.89	388.89
					2024	FISICO	1.00	0.00	0.00	0.00	0.00	0.00	1.00	0.00	0.00	0.00	0.00	0.00	2.00				
						COSTEO S/	388.88	388.88	388.89	388.89	388.89	388.89	388.89	388.89	388.89	388.89	388.89	388.89	4,666.66				
					2025	FISICO	1.00	0.00	0.00	0.00	0.00	0.00	1.00	0.00	0.00	0.00	0.00	0.00	2.00				
						COSTEO S/	388.88	388.88	388.89	388.89	388.89	388.89	388.89	388.89	388.89	388.89	388.89	388.89	4,666.66				

AOI00150000753	5005561 - IMPLEMENTACION DE BRIGADAS PARA LA ATENCION FRENTE A EMERGENCIAS Y DESASTRES	030501 - TAMBOBAMBA	BRIGADA	Muy Alta	2023	FISICO	1.00	0.00	0.00	0.00	0.00	0.00	1.00	0.00	0.00	0.00	0.00	2.00				
						COSTEO S/	291.67	291.67	291.67	291.67	291.67	291.67	291.67	291.67	291.66	291.66	291.66	291.66	291.66	291.66	3,500.00	
					2024	FISICO	1.00	0.00	0.00	0.00	0.00	0.00	1.00	0.00	0.00	0.00	0.00	0.00	0.00	0.00	2.00	
						COSTEO S/	333.34	333.34	333.34	333.34	333.33	333.33	333.33	333.33	333.33	333.33	333.33	333.33	333.33	333.33	333.33	4,000.00
					2025	FISICO	1.00	0.00	0.00	0.00	0.00	0.00	1.00	0.00	0.00	0.00	0.00	0.00	0.00	0.00	2.00	
						COSTEO S/	333.34	333.34	333.34	333.34	333.33	333.33	333.33	333.33	333.33	333.33	333.33	333.33	333.33	333.33	333.33	4,000.00
AOI00150000756	5005612 - DESARROLLO DE LOS CENTROS Y ESPACIOS DE MONITOREO DE EMERGENCIAS Y DESASTRES	030501 - TAMBOBAMBA	REPORTE	Muy Alta	2023	FISICO	1.00	0.00	0.00	0.00	0.00	0.00	2.00	0.00	0.00	0.00	0.00	0.00	2.00			
						COSTEO S/	1,161.50	1,161.50	1,161.50	1,161.50	1,161.50	1,161.50	1,161.50	1,161.50	1,161.50	1,161.50	1,161.50	1,161.50	1,161.50	1,161.50	13,938.00	
					2024	FISICO	1.00	0.00	0.00	0.00	0.00	0.00	2.00	0.00	0.00	0.00	0.00	0.00	0.00	0.00	2.00	
						COSTEO S/	1,161.50	1,161.50	1,161.50	1,161.50	1,161.50	1,161.50	1,161.50	1,161.50	1,161.50	1,161.50	1,161.50	1,161.50	1,161.50	1,161.50	1,161.50	13,938.00
					2025	FISICO	1.00	0.00	0.00	0.00	0.00	0.00	2.00	0.00	0.00	0.00	0.00	0.00	0.00	0.00	2.00	
						COSTEO S/	1,161.50	1,161.50	1,161.50	1,161.50	1,161.50	1,161.50	1,161.50	1,161.50	1,161.50	1,161.50	1,161.50	1,161.50	1,161.50	1,161.50	1,161.50	13,938.00
AOI00150000758	5005583 - ORGANIZACION Y ENTRENAMIENTO DE COMUNIDADES EN HABILIDADES FRENTE AL RIESGO DE DESASTRES	030501 - TAMBOBAMBA	PERSONA	Muy Alta	2023	FISICO	1.00	0.00	0.00	0.00	0.00	0.00	1.00	0.00	0.00	0.00	0.00	0.00	2.00			
						COSTEO S/	296.50	296.50	296.50	296.50	296.50	296.50	296.50	296.50	296.50	296.50	296.50	296.50	296.50	296.50	3,558.00	
					2024	FISICO	1.00	0.00	0.00	0.00	0.00	0.00	1.00	0.00	0.00	0.00	0.00	0.00	0.00	0.00	2.00	
						COSTEO S/	296.50	296.50	296.50	296.50	296.50	296.50	296.50	296.50	296.50	296.50	296.50	296.50	296.50	296.50	296.50	3,558.00
					2025	FISICO	1.00	0.00	0.00	0.00	0.00	0.00	1.00	0.00	0.00	0.00	0.00	0.00	0.00	0.00	2.00	
						COSTEO S/	296.50	296.50	296.50	296.50	296.50	296.50	296.50	296.50	296.50	296.50	296.50	296.50	296.50	296.50	296.50	3,558.00
AOI00150000760	5005585 - SEGURIDAD FISICO FUNCIONAL DE SERVICIOS PUBLICOS	030501 - TAMBOBAMBA	INTERVENCION	Muy Alta	2023	FISICO	1.00	0.00	0.00	0.00	0.00	0.00	0.00	0.00	0.00	0.00	0.00	0.00	1.00			
						COSTEO S/	305.56	305.56	305.56	305.56	305.56	305.56	305.56	305.56	305.55	305.55	305.55	305.55	305.55	305.55	3,666.67	
					2024	FISICO	1.00	0.00	0.00	0.00	0.00	0.00	0.00	0.00	0.00	0.00	0.00	0.00	0.00	0.00	1.00	
						COSTEO S/	458.34	458.34	458.34	458.34	458.33	458.33	458.33	458.33	458.33	458.33	458.33	458.33	458.33	458.33	458.33	5,500.00
					2025	FISICO	1.00	0.00	0.00	0.00	0.00	0.00	0.00	0.00	0.00	0.00	0.00	0.00	0.00	0.00	1.00	
						COSTEO S/	458.34	458.34	458.34	458.34	458.33	458.33	458.33	458.33	458.33	458.33	458.33	458.33	458.33	458.33	458.33	5,500.00
AOI00150000762	0068002 - EXAMEN ESTOMATOLOGICO	030501 - TAMBOBAMBA	PERSONA ATENDIDA	Muy Alta	2023	FISICO	75.00	75.00	75.00	75.00	75.00	75.00	75.00	75.00	75.00	75.00	75.00	75.00	75.00	900.00		
						COSTEO S/	1,144.73	1,144.73	1,144.73	1,144.73	1,144.73	1,144.72	1,144.72	1,144.72	1,144.72	1,144.72	1,144.72	1,144.72	1,144.71	1,144.71	13,736.68	
					2024	FISICO	75.00	75.00	75.00	75.00	75.00	75.00	75.00	75.00	75.00	75.00	75.00	75.00	75.00	75.00	900.00	
						COSTEO S/	2,003.27	2,003.27	2,003.27	2,003.27	2,003.27	2,003.27	2,003.27	2,003.27	2,003.27	2,003.26	2,003.25	2,003.25	2,003.25	2,003.25	24,039.17	
					2025	FISICO	75.00	75.00	75.00	75.00	75.00	75.00	75.00	75.00	75.00	75.00	75.00	75.00	75.00	75.00	900.00	
						COSTEO S/	2,003.27	2,003.27	2,003.27	2,003.27	2,003.27	2,003.27	2,003.27	2,003.27	2,003.27	2,003.26	2,003.25	2,003.25	2,003.25	2,003.25	24,039.17	
AOI00150000763	5000603 - APLICACION DEL FLUOR GEL	030501 - TAMBOBAMBA	PERSONA ATENDIDA	Muy Alta	2023	FISICO	60.00	60.00	60.00	60.00	60.00	60.00	60.00	60.00	60.00	60.00	60.00	60.00	60.00	720.00		
						COSTEO S/	1,144.72	1,144.73	1,144.73	1,144.73	1,144.73	1,144.72	1,144.72	1,144.72	1,144.72	1,144.72	1,144.72	1,144.72	1,144.72	1,144.72	13,736.68	
					2024	FISICO	60.00	60.00	60.00	60.00	60.00	60.00	60.00	60.00	60.00	60.00	60.00	60.00	60.00	60.00	720.00	
						COSTEO S/	2,003.26	2,003.26	2,003.26	2,003.26	2,003.27	2,003.27	2,003.27	2,003.27	2,003.27	2,003.27	2,003.26	2,003.26	2,003.26	2,003.26	24,039.17	
					2025	FISICO	60.00	60.00	60.00	60.00	60.00	60.00	60.00	60.00	60.00	60.00	60.00	60.00	60.00	60.00	720.00	
						COSTEO S/	60.00	60.00	60.00	60.00	60.00	60.00	60.00	60.00	60.00	60.00	60.00	60.00	60.00	60.00	720.00	

POI MultiAnual con Programación Física y Costeo

						COSTEO	2,003.26	2,003.26	2,003.26	2,003.26	2,003.27	2,003.27	2,003.27	2,003.27	2,003.26	2,003.26	2,003.26	24,039.17			
						S/															
AOI00150000768	5000702 - CONSULTA ESTOMATOLOGICA	030501 - TAMBOBAMBA	PERSONA TRATADA	Muy Alta	2023	FISICO	26.00	26.00	26.00	26.00	26.00	26.00	26.00	26.00	26.00	26.00	26.00	312.00			
						COSTEO S/	906.57	906.57	906.57	906.57	906.57	906.57	906.57	906.59	906.59	906.59	906.59	906.59	906.59	10,878.94	
					2024	FISICO	26.00	26.00	26.00	26.00	26.00	26.00	26.00	26.00	26.00	26.00	26.00	26.00	26.00	26.00	312.00
						COSTEO S/	1,359.88	1,359.88	1,359.87	1,359.87	1,359.87	1,359.87	1,359.87	1,359.87	1,359.86	1,359.86	1,359.86	1,359.86	1,359.86	1,359.86	16,318.41
					2025	FISICO	26.00	26.00	26.00	26.00	26.00	26.00	26.00	26.00	26.00	26.00	26.00	26.00	26.00	26.00	312.00
						COSTEO S/	1,359.88	1,359.88	1,359.87	1,359.87	1,359.87	1,359.87	1,359.87	1,359.87	1,359.86	1,359.86	1,359.86	1,359.86	1,359.86	1,359.86	16,318.41
AOI00150000769	5000705 - RESTAURACIONES DENTALES CON RESINA	030501 - TAMBOBAMBA	PERSONA TRATADA	Muy Alta	2023	FISICO	25.00	25.00	26.00	26.00	26.00	26.00	26.00	26.00	26.00	26.00	26.00	310.00			
						COSTEO S/	906.57	906.57	906.57	906.57	906.57	906.57	906.57	906.59	906.59	906.59	906.59	906.59	906.59	10,878.94	
					2024	FISICO	25.00	25.00	26.00	26.00	26.00	26.00	26.00	26.00	26.00	26.00	26.00	26.00	26.00	26.00	310.00
						COSTEO S/	1,359.87	1,359.87	1,359.86	1,359.86	1,359.86	1,359.86	1,359.87	1,359.87	1,359.87	1,359.87	1,359.87	1,359.87	1,359.87	1,359.87	16,318.41
					2025	FISICO	25.00	25.00	26.00	26.00	26.00	26.00	26.00	26.00	26.00	26.00	26.00	26.00	26.00	26.00	310.00
						COSTEO S/	1,359.87	1,359.87	1,359.86	1,359.86	1,359.86	1,359.86	1,359.87	1,359.87	1,359.87	1,359.87	1,359.87	1,359.87	1,359.87	1,359.87	16,318.41
AOI00150000774	5005183 - MONITOREO DEL PROGRAMA EN SALUD MENTAL	030501 - TAMBOBAMBA	INFORME	Muy Alta	2023	FISICO	1.00	0.00	0.00	0.00	0.00	0.00	1.00	0.00	0.00	0.00	0.00	2.00			
						COSTEO S/	66.30	66.30	66.30	66.30	66.30	66.30	66.30	66.31	66.31	66.31	66.31	66.31	66.31	795.66	
					2024	FISICO	1.00	0.00	0.00	0.00	0.00	0.00	1.00	0.00	0.00	0.00	0.00	0.00	0.00	2.00	
						COSTEO S/	138.89	138.89	138.89	138.89	138.89	138.89	138.89	138.89	138.89	138.89	138.89	138.89	138.89	138.88	1,666.67
					2025	FISICO	1.00	0.00	0.00	0.00	0.00	0.00	1.00	0.00	0.00	0.00	0.00	0.00	0.00	2.00	
						COSTEO S/	138.89	138.89	138.89	138.89	138.89	138.89	138.89	138.89	138.89	138.89	138.89	138.89	138.89	138.88	1,666.67
AOI00150000775	5005203 - SUPERVISIÓN DEL PROGRAMA EN SALUD MENTAL	030501 - TAMBOBAMBA	INFORME	Muy Alta	2023	FISICO	1.00	0.00	0.00	1.00	0.00	0.00	1.00	0.00	0.00	1.00	0.00	4.00			
						COSTEO S/	66.30	66.30	66.30	66.30	66.30	66.30	66.30	66.31	66.31	66.31	66.31	66.31	66.31	795.66	
					2024	FISICO	1.00	0.00	0.00	1.00	0.00	0.00	1.00	0.00	0.00	1.00	0.00	0.00	0.00	4.00	
						COSTEO S/	138.89	138.89	138.89	138.89	138.89	138.89	138.89	138.89	138.89	138.89	138.89	138.89	138.89	138.88	1,666.67
					2025	FISICO	1.00	0.00	0.00	1.00	0.00	0.00	1.00	0.00	0.00	1.00	0.00	0.00	0.00	4.00	
						COSTEO S/	138.89	138.89	138.89	138.89	138.89	138.89	138.89	138.89	138.89	138.89	138.89	138.89	138.89	138.88	1,666.67
AOI00150000789	5005926 - TAMIZAJE PARA DETECTAR TRASTORNOS MENTALES Y DEL COMPORTAMIENTO DE NIÑOS, NIÑAS Y ADOLESCENTES DE 3 A 17 AÑOS.	030501 - TAMBOBAMBA	PERSONA TAMIZADA	Muy Alta	2023	FISICO	1.00	1.00	1.00	1.00	0.00	1.00	0.00	1.00	1.00	1.00	1.00	10.00			
						COSTEO S/	1,656.19	1,656.19	1,656.19	1,656.18	1,656.18	1,656.17	1,656.17	1,656.17	1,656.17	1,656.17	1,656.17	1,656.17	1,656.17	19,874.12	
					2024	FISICO	1.00	1.00	1.00	1.00	0.00	1.00	0.00	1.00	1.00	1.00	1.00	1.00	1.00	10.00	
						COSTEO S/	1,656.19	1,656.19	1,656.19	1,656.18	1,656.18	1,656.17	1,656.17	1,656.17	1,656.17	1,656.17	1,656.17	1,656.17	1,656.17	1,656.17	19,874.12
					2025	FISICO	1.00	1.00	1.00	1.00	0.00	1.00	0.00	1.00	1.00	1.00	1.00	1.00	1.00	10.00	
						COSTEO S/	1,656.19	1,656.19	1,656.19	1,656.18	1,656.18	1,656.17	1,656.17	1,656.17	1,656.17	1,656.17	1,656.17	1,656.17	1,656.17	1,656.17	19,874.12
AOI00150000790	0070608 - TAMIZAJE ESPECIALIZADO PARA DETECTAR PROBLEMAS DEL NEURODESARROLLO EN	030501 - TAMBOBAMBA	PERSONA TAMIZADA	Muy Alta	2023	FISICO	12.00	12.00	12.00	12.00	12.00	12.00	13.00	13.00	13.00	13.00	13.00	150.00			
						COSTEO S/	1,656.19	1,656.19	1,656.19	1,656.18	1,656.18	1,656.17	1,656.17	1,656.17	1,656.17	1,656.17	1,656.17	1,656.17	1,656.17	19,874.12	
					2024	FISICO	12.00	12.00	12.00	12.00	12.00	12.00	12.00	13.00	13.00	13.00	13.00	13.00	13.00	150.00	

POI MultiAnual con Programación Física y Costeo

	NIÑAS Y NIÑOS DE 0 A 3 AÑOS						COSTEO S/	1,656.19	1,656.19	1,656.19	1,656.18	1,656.18	1,656.17	1,656.17	1,656.17	1,656.17	1,656.17	1,656.17	19,874.12
					2025		FISICO	12.00	12.00	12.00	12.00	12.00	12.00	13.00	13.00	13.00	13.00	13.00	150.00
							COSTEO S/	1,656.19	1,656.19	1,656.19	1,656.18	1,656.18	1,656.17	1,656.17	1,656.17	1,656.17	1,656.17	1,656.17	19,874.12
					2023		FISICO	5.00	5.00	5.00	5.00	5.00	5.00	5.00	5.00	5.00	5.00	5.00	60.00
							COSTEO S/	1,656.19	1,656.19	1,656.18	1,656.18	1,656.18	1,656.17	1,656.17	1,656.17	1,656.17	1,656.17	1,656.17	19,874.11
					2024		FISICO	5.00	5.00	5.00	5.00	5.00	5.00	5.00	5.00	5.00	5.00	5.00	60.00
							COSTEO S/	1,656.19	1,656.19	1,656.18	1,656.18	1,656.18	1,656.17	1,656.17	1,656.17	1,656.17	1,656.17	1,656.17	19,874.11
					2025		FISICO	5.00	5.00	5.00	5.00	5.00	5.00	5.00	5.00	5.00	5.00	5.00	60.00
							COSTEO S/	1,656.19	1,656.19	1,656.18	1,656.18	1,656.18	1,656.17	1,656.17	1,656.17	1,656.17	1,656.17	1,656.17	19,874.11
					2023		FISICO	12.00	12.00	12.00	12.00	12.00	12.00	13.00	13.00	13.00	13.00	13.00	150.00
							COSTEO S/	1,158.71	1,158.71	1,158.71	1,158.71	1,158.71	1,158.71	1,158.71	1,158.71	1,158.71	1,158.71	1,158.70	13,904.50
					2024		FISICO	12.00	12.00	12.00	12.00	12.00	12.00	13.00	13.00	13.00	13.00	13.00	150.00
							COSTEO S/	1,158.71	1,158.71	1,158.71	1,158.71	1,158.71	1,158.71	1,158.71	1,158.71	1,158.71	1,158.70	1,158.70	13,904.50
					2025		FISICO	12.00	12.00	12.00	12.00	12.00	12.00	13.00	13.00	13.00	13.00	13.00	150.00
							COSTEO S/	1,158.71	1,158.71	1,158.71	1,158.71	1,158.71	1,158.71	1,158.71	1,158.71	1,158.71	1,158.70	1,158.70	13,904.50
					2023		FISICO	2.00	2.00	2.00	1.00	1.00	1.00	1.00	1.00	1.00	1.00	1.00	15.00
							COSTEO S/	1,158.71	1,158.71	1,158.71	1,158.71	1,158.71	1,158.71	1,158.71	1,158.71	1,158.71	1,158.70	1,158.70	13,904.50
					2024		FISICO	2.00	2.00	2.00	1.00	1.00	1.00	1.00	1.00	1.00	1.00	1.00	15.00
							COSTEO S/	1,158.71	1,158.71	1,158.71	1,158.71	1,158.71	1,158.71	1,158.71	1,158.71	1,158.71	1,158.70	1,158.70	13,904.50
					2025		FISICO	2.00	2.00	2.00	1.00	1.00	1.00	1.00	1.00	1.00	1.00	1.00	15.00
							COSTEO S/	1,158.71	1,158.71	1,158.71	1,158.71	1,158.71	1,158.71	1,158.71	1,158.71	1,158.71	1,158.70	1,158.70	13,904.50
					2023		FISICO	12.00	12.00	12.00	12.00	12.00	12.00	12.00	12.00	11.00	11.00	11.00	140.00
							COSTEO S/	910.02	910.02	910.02	910.02	910.02	910.02	910.02	910.02	910.02	910.02	910.01	10,920.23
					2024		FISICO	12.00	12.00	12.00	12.00	12.00	12.00	12.00	12.00	11.00	11.00	11.00	140.00
							COSTEO S/	910.02	910.02	910.02	910.02	910.02	910.02	910.02	910.02	910.02	910.02	910.01	10,920.23
					2025		FISICO	12.00	12.00	12.00	12.00	12.00	12.00	12.00	12.00	11.00	11.00	11.00	140.00
							COSTEO S/	910.02	910.02	910.02	910.02	910.02	910.02	910.02	910.02	910.02	910.02	910.01	10,920.23
					2023		FISICO	1.00	1.00	1.00	1.00	1.00	1.00	1.00	1.00	1.00	2.00	2.00	15.00
							COSTEO S/	910.02	910.02	910.02	910.02	910.02	910.02	910.02	910.02	910.02	910.02	910.01	10,920.23
					2024		FISICO	1.00	1.00	1.00	1.00	1.00	1.00	1.00	1.00	1.00	2.00	2.00	15.00
							COSTEO S/	910.02	910.02	910.02	910.02	910.02	910.02	910.02	910.02	910.02	910.02	910.01	10,920.23
					2025		FISICO	1.00	1.00	1.00	1.00	1.00	1.00	1.00	1.00	1.00	2.00	2.00	15.00
							COSTEO S/	910.02	910.02	910.02	910.02	910.02	910.02	910.02	910.02	910.02	910.02	910.01	10,920.23
					2023		FISICO	8.00	8.00	8.00	8.00	8.00	8.00	8.00	8.00	8.00	8.00	7.00	95.00
							COSTEO S/	910.02	910.02	910.02	910.02	910.02	910.02	910.02	910.02	910.02	910.01	910.01	10,920.22

POI MultiAnual con Programación Física y Costeo

CON ANSIEDAD.					COSTEO S/													
				2024	FISICO	8.00	8.00	8.00	8.00	8.00	8.00	8.00	8.00	8.00	8.00	7.00	95.00	
					COSTEO S/	910.02	910.02	910.02	910.02	910.02	910.02	910.02	910.02	910.02	910.01	910.01	10,920.22	
				2025	FISICO	8.00	8.00	8.00	8.00	8.00	8.00	8.00	8.00	8.00	8.00	7.00	95.00	
					COSTEO S/	910.02	910.02	910.02	910.02	910.02	910.02	910.02	910.02	910.02	910.01	910.01	10,920.22	
				2023	FISICO	1.00	1.00	1.00	1.00	1.00	1.00	1.00	1.00	1.00	2.00	2.00	2.00	15.00
					COSTEO S/	1,222.03	1,222.03	1,222.03	1,222.03	1,222.03	1,222.03	1,222.03	1,222.03	1,222.03	1,222.02	1,222.02	14,664.34	
AOI00150000840	5005195 - TRATAMIENTO AMBULATORIO A PERSONAS CON SÍNDROME PSICÓTICO O TRASTORNO DEL ESPECTRO DE LA ESQUIZOFRENIA	030501 - TAMBOBAMBA	PERSONA TRATADA	Muy Alta	2024	FISICO	1.00	1.00	1.00	1.00	1.00	1.00	1.00	1.00	2.00	2.00	2.00	15.00
					COSTEO S/	2,444.06	2,444.06	2,444.06	2,444.06	2,444.06	2,444.06	2,444.06	2,444.05	2,444.05	2,444.05	2,444.05	2,444.05	29,328.67
				2025	FISICO	1.00	1.00	1.00	1.00	1.00	1.00	1.00	1.00	1.00	2.00	2.00	2.00	15.00
					COSTEO S/	2,444.06	2,444.06	2,444.06	2,444.06	2,444.06	2,444.06	2,444.06	2,444.05	2,444.05	2,444.05	2,444.05	2,444.05	29,328.67
				2023	FISICO	1.00	0.00	1.00	1.00	1.00	0.00	1.00	1.00	1.00	1.00	1.00	0.00	9.00
					COSTEO S/	1,222.02	1,222.02	1,222.03	1,222.03	1,222.03	1,222.03	1,222.03	1,222.03	1,222.03	1,222.03	1,222.03	1,222.03	14,664.34
AOI00150000843	0070629 - TRATAMIENTO AMBULATORIO PARA LAS PERSONAS CON DETERIORO COGNITIVO	030501 - TAMBOBAMBA	PERSONA TRATADA	Muy Alta	2024	FISICO	1.00	0.00	1.00	1.00	1.00	0.00	1.00	1.00	1.00	1.00	0.00	9.00
					COSTEO S/	2,444.06	2,444.06	2,444.06	2,444.06	2,444.06	2,444.06	2,444.05	2,444.05	2,444.05	2,444.05	2,444.05	2,444.05	29,328.66
				2025	FISICO	1.00	0.00	1.00	1.00	1.00	0.00	1.00	1.00	1.00	1.00	1.00	0.00	9.00
					COSTEO S/	2,444.06	2,444.06	2,444.06	2,444.06	2,444.06	2,444.06	2,444.05	2,444.05	2,444.05	2,444.05	2,444.05	2,444.05	29,328.66
				2023	FISICO	1.00	1.00	1.00	1.00	1.00	1.00	1.00	2.00	2.00	2.00	2.00	0.00	15.00
					COSTEO S/	1,671.48	1,671.48	1,671.48	1,671.48	1,671.47	1,671.47	1,671.47	1,671.47	1,671.47	1,671.47	1,671.47	1,671.46	20,057.67
AOI00150000855	5005201 - SESIONES DE ENTRENAMIENTO EN HABILIDADES SOCIALES PARA ADOLESCENTES, JOVENES Y ADULTOS	030501 - TAMBOBAMBA	PERSONA ATENDIDA	Muy Alta	2024	FISICO	1.00	1.00	1.00	1.00	1.00	1.00	2.00	2.00	2.00	2.00	0.00	15.00
					COSTEO S/	1,694.39	1,694.39	1,694.39	1,694.39	1,694.39	1,694.39	1,694.39	1,694.39	1,694.39	1,694.39	1,694.38	1,694.38	20,332.67
				2025	FISICO	1.00	1.00	1.00	1.00	1.00	1.00	1.00	2.00	2.00	2.00	2.00	0.00	15.00
					COSTEO S/	1,694.39	1,694.39	1,694.39	1,694.39	1,694.39	1,694.39	1,694.39	1,694.39	1,694.39	1,694.39	1,694.38	1,694.38	20,332.67
				2023	FISICO	3.00	3.00	3.00	4.00	4.00	4.00	4.00	4.00	4.00	4.00	4.00	4.00	45.00
					COSTEO S/	1,671.48	1,671.48	1,671.48	1,671.48	1,671.47	1,671.47	1,671.47	1,671.47	1,671.47	1,671.47	1,671.47	1,671.46	20,057.67
AOI00150000856	0070627 - PRIMEROS AUXILIOS PSICOLÓGICOS EN SITUACIONES DE CRISIS Y EMERGENCIAS HUMANITARIAS	030501 - TAMBOBAMBA	PERSONA ATENDIDA	Muy Alta	2024	FISICO	3.00	3.00	3.00	4.00	4.00	4.00	4.00	4.00	4.00	4.00	4.00	45.00
					COSTEO S/	1,694.39	1,694.39	1,694.39	1,694.39	1,694.39	1,694.39	1,694.39	1,694.39	1,694.39	1,694.39	1,694.38	1,694.38	20,332.67
				2025	FISICO	3.00	3.00	3.00	4.00	4.00	4.00	4.00	4.00	4.00	4.00	4.00	4.00	45.00
					COSTEO S/	1,694.39	1,694.39	1,694.39	1,694.39	1,694.39	1,694.39	1,694.39	1,694.39	1,694.39	1,694.39	1,694.38	1,694.38	20,332.67
				2023	FISICO	0.00	0.00	0.00	0.00	0.00	0.00	0.00	0.00	0.00	0.00	0.00	1.00	1.00
					COSTEO S/	166.66	166.66	166.66	166.66	166.67	166.67	166.67	166.67	166.67	166.67	166.67	166.67	2,000.00
AOI00150000886	5004280 - DESARROLLO DE INSTRUMENTOS ESTRATEGICOS PARA LA GESTION DEL RIESGO DE DESASTRES	030501 - TAMBOBAMBA	INFORME TECNICO	Muy Alta	2024	FISICO	0.00	0.00	0.00	0.00	0.00	0.00	0.00	0.00	0.00	0.00	1.00	1.00
					COSTEO S/	166.66	166.66	166.66	166.66	166.67	166.67	166.67	166.67	166.67	166.67	166.67	166.67	2,000.00
				2025	FISICO	0.00	0.00	0.00	0.00	0.00	0.00	0.00	0.00	0.00	0.00	0.00	1.00	1.00
					COSTEO S/	166.66	166.66	166.66	166.66	166.67	166.67	166.67	166.67	166.67	166.67	166.67	166.67	2,000.00

AOI00150000900	0070601 - MADRES, PADRES Y CUIDADORES/AS CON APOYO EN ESTRATEGIAS DE CRIANZA Y CONOCIMIENTOS SOBRE EL DESARROLLO INFANTIL	030501 - TAMBOBAMBA	FAMILIA	Muy Alta	2023	FISICO	20.00	20.00	20.00	20.00	20.00	20.00	20.00	20.00	20.00	240.00				
						COSTEO S/	1,352.93	1,352.93	1,352.93	1,352.93	1,352.91	1,352.91	1,352.91	1,352.91	1,352.91	1,352.91	1,352.91	1,352.91	16,235.00	
					2024	FISICO	20.00	20.00	20.00	20.00	20.00	20.00	20.00	20.00	20.00	20.00	20.00	20.00	20.00	240.00
						COSTEO S/	2,757.50	2,757.50	2,757.50	2,757.50	2,757.50	2,757.50	2,757.50	2,757.50	2,757.50	2,757.50	2,757.50	2,757.50	2,757.50	33,090.00
					2025	FISICO	20.00	20.00	20.00	20.00	20.00	20.00	20.00	20.00	20.00	20.00	20.00	20.00	20.00	240.00
						COSTEO S/	2,757.50	2,757.50	2,757.50	2,757.50	2,757.50	2,757.50	2,757.50	2,757.50	2,757.50	2,757.50	2,757.50	2,757.50	2,757.50	33,090.00
AOI00150000905	0044192 - MONITOREO, SUPERVISION, EVALUACION Y CONTROL DE PREVENCION Y CONTROL DEL CANCER	030501 - TAMBOBAMBA	INFORME	Muy Alta	2023	FISICO	1.00	0.00	1.00	0.00	1.00	0.00	1.00	0.00	1.00	0.00	6.00			
						COSTEO S/	1,277.19	1,277.18	1,277.18	1,277.18	1,277.18	1,277.18	1,277.18	1,277.18	1,277.18	1,277.18	1,277.18	1,277.18	15,326.17	
					2024	FISICO	1.00	0.00	1.00	0.00	1.00	0.00	1.00	0.00	1.00	0.00	1.00	0.00	6.00	
						COSTEO S/	1,277.19	1,277.18	1,277.18	1,277.18	1,277.18	1,277.18	1,277.18	1,277.18	1,277.18	1,277.18	1,277.18	1,277.18	1,277.18	15,326.17
					2025	FISICO	1.00	0.00	1.00	0.00	1.00	0.00	1.00	0.00	1.00	0.00	1.00	0.00	6.00	
						COSTEO S/	1,277.19	1,277.18	1,277.18	1,277.18	1,277.18	1,277.18	1,277.18	1,277.18	1,277.18	1,277.18	1,277.18	1,277.18	1,277.18	15,326.17
AOI00150000906	0044194 - EVALUACIÓN DE DIAGNOSTICO ESPECIALIZADO	030501 - TAMBOBAMBA	EVALUACION	Muy Alta	2023	FISICO	1.00	0.00	0.00	1.00	0.00	0.00	1.00	0.00	0.00	1.00	0.00	4.00		
						COSTEO S/	1,277.19	1,277.18	1,277.18	1,277.18	1,277.18	1,277.18	1,277.18	1,277.18	1,277.18	1,277.18	1,277.18	1,277.18	15,326.17	
					2024	FISICO	1.00	0.00	0.00	1.00	0.00	0.00	1.00	0.00	0.00	1.00	0.00	0.00	4.00	
						COSTEO S/	1,277.19	1,277.18	1,277.18	1,277.18	1,277.18	1,277.18	1,277.18	1,277.18	1,277.18	1,277.18	1,277.18	1,277.18	15,326.17	
					2025	FISICO	1.00	0.00	0.00	1.00	0.00	0.00	1.00	0.00	0.00	1.00	0.00	0.00	4.00	
						COSTEO S/	1,277.19	1,277.18	1,277.18	1,277.18	1,277.18	1,277.18	1,277.18	1,277.18	1,277.18	1,277.18	1,277.18	1,277.18	15,326.17	
AOI00150000914	4396201 - IDENTIFICACION Y EXAMEN DE SINTOMATICOS RESPIRATORIOS EN LAS ATENCIONES A PERSONAS > 15 AÑOS Y POBLACION VULNERABLE	030501 - TAMBOBAMBA	PERSONA ATENDIDA	Muy Alta	2023	FISICO	242.00	242.00	242.00	242.00	242.00	242.00	242.00	242.00	242.00	242.00	2,904.00			
						COSTEO S/	2,544.82	2,544.82	2,544.82	2,544.82	2,544.82	2,544.82	2,544.82	2,544.82	2,544.82	2,544.82	2,544.82	2,544.82	30,537.84	
					2024	FISICO	242.00	242.00	242.00	242.00	242.00	242.00	242.00	242.00	242.00	242.00	242.00	242.00	2,904.00	
						COSTEO S/	2,581.63	2,581.62	2,581.62	2,581.62	2,581.62	2,581.62	2,581.62	2,581.62	2,581.62	2,581.63	2,581.63	2,581.63	30,979.49	
					2025	FISICO	242.00	242.00	242.00	242.00	242.00	242.00	242.00	242.00	242.00	242.00	242.00	242.00	2,904.00	
						COSTEO S/	2,581.63	2,581.62	2,581.62	2,581.62	2,581.62	2,581.62	2,581.62	2,581.62	2,581.62	2,581.63	2,581.63	2,581.63	30,979.49	
AOI00150000915	4396202 - SEGUIMIENTO DIAGNOSTICO AL SINTOMATICOS RESPIRATORIOS CON 2 RESULTADOS DE BACILOSCOPIA NEGATIVA	030501 - TAMBOBAMBA	PERSONA ATENDIDA	Muy Alta	2023	FISICO	24.00	24.00	24.00	24.00	24.00	24.00	24.00	24.00	24.00	25.00	25.00	290.00		
						COSTEO S/	2,544.82	2,544.82	2,544.82	2,544.82	2,544.82	2,544.82	2,544.82	2,544.82	2,544.82	2,544.82	2,544.82	2,544.82	30,537.84	
					2024	FISICO	24.00	24.00	24.00	24.00	24.00	24.00	24.00	24.00	24.00	24.00	25.00	25.00	290.00	
						COSTEO S/	2,581.64	2,581.63	2,581.63	2,581.63	2,581.62	2,581.62	2,581.62	2,581.62	2,581.62	2,581.62	2,581.62	2,581.62	30,979.49	
					2025	FISICO	24.00	24.00	24.00	24.00	24.00	24.00	24.00	24.00	24.00	24.00	25.00	25.00	290.00	
						COSTEO S/	2,581.64	2,581.63	2,581.63	2,581.63	2,581.62	2,581.62	2,581.62	2,581.62	2,581.62	2,581.62	2,581.62	2,581.62	30,979.49	
AOI00150000920	4396301 - ATENCION DE CONTACTOS	030501 - TAMBOBAMBA	PERSONA ATENDIDA	Muy Alta	2023	FISICO	3.00	3.00	3.00	3.00	3.00	3.00	3.00	3.00	3.00	3.00	36.00			
						COSTEO S/	906.35	906.35	906.35	906.35	906.35	906.35	906.35	906.35	906.35	906.34	906.34	906.34	10,876.17	
					2024	FISICO	3.00	3.00	3.00	3.00	3.00	3.00	3.00	3.00	3.00	3.00	3.00	3.00	36.00	
						COSTEO S/	906.35	906.35	906.35	906.35	906.35	906.35	906.35	906.35	906.35	906.34	906.34	906.34	10,876.17	
					2025	FISICO	3.00	3.00	3.00	3.00	3.00	3.00	3.00	3.00	3.00	3.00	3.00	3.00	36.00	

POI MultiAnual con Programación Física y Costeo

					COSTEO S/	906.35	906.35	906.35	906.35	906.35	906.35	906.35	906.35	906.35	906.34	906.34	906.34	10,876.17				
AOI00150000921	4396302 - ADMINISTRACION DE TERAPIA PREVENTIVA	030501 - TAMBOBAMBA	PERSONA ATENDIDA	Muy Alta	2023	FISICO	1.00	0.00	1.00	0.00	1.00	0.00	1.00	0.00	1.00	0.00	1.00	6.00				
						COSTEO S/	906.35	906.35	906.35	906.35	906.35	906.35	906.35	906.35	906.35	906.35	906.35	906.34	906.34	906.34	10,876.17	
					2024	FISICO	1.00	0.00	1.00	0.00	1.00	0.00	1.00	0.00	1.00	0.00	1.00	0.00	1.00	0.00	6.00	
						COSTEO S/	906.35	906.35	906.35	906.35	906.35	906.35	906.35	906.35	906.35	906.35	906.35	906.35	906.34	906.34	906.34	10,876.17
					2025	FISICO	1.00	0.00	1.00	0.00	1.00	0.00	1.00	0.00	1.00	0.00	1.00	0.00	1.00	0.00	6.00	
		COSTEO S/	906.35	906.35	906.35	906.35	906.35	906.35	906.35	906.35	906.35	906.35	906.35	906.35	906.34	906.34	906.34	10,876.17				
AOI00150000925	4396401 - DIAGNOSTICO DE TUBERCULOSIS PULMONAR	030501 - TAMBOBAMBA	PERSONA DIAGNOSTICADA	Muy Alta	2023	FISICO	1.00	0.00	1.00	0.00	1.00	0.00	0.00	1.00	0.00	1.00	0.00	0.00	5.00			
						COSTEO S/	925.76	925.76	925.76	925.76	925.76	925.76	925.76	925.75	925.74	925.74	925.74	925.74	925.74	925.74	11,109.01	
					2024	FISICO	1.00	0.00	1.00	0.00	1.00	0.00	0.00	1.00	0.00	1.00	0.00	1.00	0.00	0.00	5.00	
						COSTEO S/	2,777.25	2,777.25	2,777.25	2,777.25	2,777.25	2,777.25	2,777.25	2,777.25	2,777.25	2,777.25	2,777.25	2,777.25	2,777.25	2,777.25	2,777.25	33,327.00
					2025	FISICO	1.00	0.00	1.00	0.00	1.00	0.00	0.00	1.00	0.00	1.00	0.00	1.00	0.00	0.00	5.00	
		COSTEO S/	2,777.25	2,777.25	2,777.25	2,777.25	2,777.25	2,777.25	2,777.25	2,777.25	2,777.25	2,777.25	2,777.25	2,777.25	2,777.25	2,777.25	33,327.00					
AOI00150000926	4396402 - DIAGNOSTICO DE TUBERCULOSIS EXTRA PULMONAR	030501 - TAMBOBAMBA	PERSONA DIAGNOSTICADA	Muy Alta	2023	FISICO	1.00	0.00	0.00	1.00	0.00	0.00	1.00	0.00	1.00	0.00	1.00	0.00	5.00			
						COSTEO S/	925.74	925.74	925.74	925.74	925.74	925.75	925.76	925.76	925.76	925.76	925.76	925.76	925.76	925.76	11,109.01	
					2024	FISICO	1.00	0.00	0.00	1.00	0.00	0.00	1.00	0.00	1.00	0.00	1.00	0.00	1.00	0.00	5.00	
						COSTEO S/	2,777.26	2,777.26	2,777.26	2,777.26	2,777.26	2,777.26	2,777.25	2,777.24	2,777.24	2,777.24	2,777.24	2,777.24	2,777.24	2,777.24	33,326.99	
					2025	FISICO	1.00	0.00	0.00	1.00	0.00	0.00	1.00	0.00	1.00	0.00	1.00	0.00	1.00	0.00	5.00	
		COSTEO S/	2,777.26	2,777.26	2,777.26	2,777.26	2,777.26	2,777.25	2,777.24	2,777.24	2,777.24	2,777.24	2,777.24	2,777.24	2,777.24	33,326.99						
AOI00150000928	4397301 - DESPISTAJE Y DIAGNOSTICO DE TB Y VIH/SIDA	030501 - TAMBOBAMBA	PERSONA ATENDIDA	Muy Alta	2023	FISICO	1.00	0.00	1.00	0.00	1.00	0.00	1.00	0.00	2.00	0.00	2.00	0.00	8.00			
						COSTEO S/	531.40	531.40	531.40	531.40	531.40	531.40	531.40	531.39	531.39	531.39	531.39	531.39	531.39	6,376.74		
					2024	FISICO	1.00	0.00	1.00	0.00	1.00	0.00	1.00	0.00	2.00	0.00	2.00	0.00	2.00	0.00	8.00	
						COSTEO S/	2,000.00	2,000.00	2,000.00	2,000.00	2,000.00	2,000.00	2,000.00	2,000.00	2,000.00	2,000.00	2,000.00	2,000.00	2,000.00	2,000.00	24,000.00	
					2025	FISICO	1.00	0.00	1.00	0.00	1.00	0.00	1.00	0.00	2.00	0.00	2.00	0.00	2.00	0.00	8.00	
		COSTEO S/	2,000.00	2,000.00	2,000.00	2,000.00	2,000.00	2,000.00	2,000.00	2,000.00	2,000.00	2,000.00	2,000.00	2,000.00	2,000.00	24,000.00						
AOI00150000929	4397302 - DESPISTAJE Y DIAGNOSTICO PARA PACIENTES CON TB Y DIABETES MELLITUS	030501 - TAMBOBAMBA	PERSONA ATENDIDA	Muy Alta	2023	FISICO	1.00	0.00	1.00	0.00	1.00	0.00	1.00	0.00	2.00	0.00	2.00	0.00	8.00			
						COSTEO S/	531.40	531.40	531.40	531.40	531.40	531.40	531.40	531.39	531.39	531.39	531.39	531.39	531.39	6,376.74		
					2024	FISICO	1.00	0.00	1.00	0.00	1.00	0.00	1.00	0.00	2.00	0.00	2.00	0.00	2.00	0.00	8.00	
						COSTEO S/	2,000.00	2,000.00	2,000.00	2,000.00	2,000.00	2,000.00	2,000.00	2,000.00	2,000.00	2,000.00	2,000.00	2,000.00	2,000.00	2,000.00	24,000.00	
					2025	FISICO	1.00	0.00	1.00	0.00	1.00	0.00	1.00	0.00	2.00	0.00	2.00	0.00	2.00	0.00	8.00	
		COSTEO S/	2,000.00	2,000.00	2,000.00	2,000.00	2,000.00	2,000.00	2,000.00	2,000.00	2,000.00	2,000.00	2,000.00	2,000.00	2,000.00	24,000.00						
AOI00150000934	4396501 - ATENCION CURATIVA ESQUEMA TB SENSIBLE (SIN INFECCION POR VIH/SIDA)	030501 - TAMBOBAMBA	PERSONA TRATADA	Muy Alta	2023	FISICO	1.00	0.00	1.00	0.00	1.00	0.00	1.00	0.00	1.00	0.00	1.00	6.00				
						COSTEO S/	928.89	928.89	928.89	928.89	928.89	928.88	928.88	928.87	928.87	928.87	928.87	928.87	928.87	11,146.56		
					2024	FISICO	1.00	0.00	1.00	0.00	1.00	0.00	1.00	0.00	1.00	0.00	1.00	0.00	1.00	6.00		

POI MultiAnual con Programación Física y Costeo

			COSTEO S/	1,705.33	1,705.33	1,705.33	1,705.33	1,705.33	1,705.33	1,705.33	1,705.33	1,705.33	1,705.34	1,705.34	1,705.34	1,705.34	20,464.00	
			FISICO	1.00	0.00	1.00	0.00	1.00	0.00	1.00	0.00	1.00	0.00	1.00	0.00	1.00	0.00	6.00
		2025	COSTEO S/	1,705.33	1,705.33	1,705.33	1,705.33	1,705.33	1,705.33	1,705.33	1,705.33	1,705.33	1,705.34	1,705.34	1,705.34	1,705.34	20,464.00	
					<hr/>													
		2023	FISICO	1.00	0.00	0.00	0.00	0.00	0.00	0.00	1.00	0.00	0.00	0.00	0.00	0.00	2.00	
			COSTEO S/	928.88	928.88	928.88	928.88	928.88	928.88	928.88	928.88	928.88	928.88	928.88	928.88	928.88	11,146.56	
		2024	FISICO	1.00	0.00	0.00	0.00	0.00	0.00	0.00	1.00	0.00	0.00	0.00	0.00	0.00	2.00	
AOI00150000935		4396504 - ATENCION CURATIVA DROGAS DE SEGUNDA LINEA TB RESISTENTE	030501 - TAMBOBAMBA	PERSONA TRATADA	Muy Alta	COSTEO S/	1,705.34	1,705.34	1,705.34	1,705.34	1,705.33	1,705.33	1,705.33	1,705.33	1,705.33	1,705.33	20,464.00	
		2025	FISICO	1.00	0.00	0.00	0.00	0.00	0.00	0.00	1.00	0.00	0.00	0.00	0.00	0.00	2.00	
			COSTEO S/	1,705.34	1,705.34	1,705.34	1,705.34	1,705.33	1,705.33	1,705.33	1,705.33	1,705.33	1,705.33	1,705.33	1,705.33	1,705.33	20,464.00	
					<hr/>													
		2023	FISICO	1.00	0.00	0.00	0.00	0.00	0.00	0.00	1.00	0.00	0.00	0.00	0.00	0.00	2.00	
			COSTEO S/	928.89	928.89	928.89	928.89	928.89	928.89	928.88	928.88	928.87	928.87	928.87	928.87	928.87	11,146.56	
		2024	FISICO	1.00	0.00	0.00	0.00	0.00	0.00	0.00	1.00	0.00	0.00	0.00	0.00	0.00	2.00	
AOI00150000936		4396509 - ATENCION CURATIVA ESQUEMA TB SENSIBLE (EXTRAPULMONAR CON COMPROMISO SNC/OSTEARTICULAR)	030501 - TAMBOBAMBA	PERSONA TRATADA	Muy Alta	COSTEO S/	1,705.34	1,705.34	1,705.34	1,705.34	1,705.33	1,705.33	1,705.33	1,705.33	1,705.33	1,705.33	20,464.00	
		2025	FISICO	1.00	0.00	0.00	0.00	0.00	0.00	0.00	1.00	0.00	0.00	0.00	0.00	0.00	2.00	
			COSTEO S/	1,705.34	1,705.34	1,705.34	1,705.34	1,705.33	1,705.33	1,705.33	1,705.33	1,705.33	1,705.33	1,705.33	1,705.33	1,705.33	20,464.00	
					<hr/>													
		2023	FISICO	1.00	0.00	0.00	0.00	0.00	0.00	0.00	1.00	0.00	0.00	0.00	0.00	0.00	2.00	
			COSTEO S/	1,092.06	1,092.06	1,092.06	1,092.06	1,092.06	1,092.06	1,092.06	1,092.06	1,092.05	1,092.05	1,092.05	1,092.05	1,092.05	13,104.67	
		2024	FISICO	1.00	0.00	0.00	0.00	0.00	0.00	0.00	1.00	0.00	0.00	0.00	0.00	0.00	2.00	
AOI00150000945		4395501 - HOGARES EN ZONAS AERT RECIBEN PAQUETE IEC PARA PREVENIR TB Y ORIENTACION SOBRE PROGRAMAS DE VIVIENDA POPULAR	030501 - TAMBOBAMBA	VIVIENDAS	Muy Alta	COSTEO S/	3,276.17	3,276.17	3,276.17	3,276.17	3,276.17	3,276.17	3,276.17	3,276.16	3,276.16	3,276.16	39,314.00	
		2025	FISICO	1.00	0.00	0.00	0.00	0.00	0.00	0.00	1.00	0.00	0.00	0.00	0.00	0.00	2.00	
			COSTEO S/	3,276.17	3,276.17	3,276.17	3,276.17	3,276.17	3,276.17	3,276.17	3,276.17	3,276.17	3,276.17	3,276.16	3,276.16	3,276.16	39,314.00	
					<hr/>													
		2023	FISICO	10.00	10.00	10.00	10.00	10.00	10.00	10.00	10.00	10.00	10.00	10.00	10.00	10.00	120.00	
			COSTEO S/	2,053.07	2,053.08	2,053.08	2,053.08	2,053.08	2,053.08	2,053.08	2,053.09	2,053.09	2,053.09	2,053.09	2,053.09	2,053.09	24,637.01	
AOI00150001007		3330506 - TAMIZAJE NEONATAL	030501 - TAMBOBAMBA	RECIENTE NACIDO ATENDIDO	Muy Alta													
		2023	FISICO	1.00	0.00	0.00	1.00	0.00	0.00	1.00	0.00	0.00	1.00	0.00	0.00	0.00	4.00	
AOI00150001034		3330606 - OFTALMIA DEL RECIENTE NACIDO	030501 - TAMBOBAMBA	CASO TRATADO	Muy Alta	COSTEO S/	366.65	366.65	366.65	366.65	366.65	366.65	366.65	366.65	366.66	366.66	4,399.83	
		2023	FISICO	1.00	0.00	0.00	1.00	0.00	0.00	1.00	0.00	0.00	1.00	0.00	0.00	0.00	4.00	
AOI00150001036		4396403 - DIAGNOSTICO ESPECIALIZADO DE TUBERCULOSIS	030501 - TAMBOBAMBA	PERSONA DIAGNOSTICADA	Muy Alta	COSTEO S/	925.74	925.74	925.74	925.74	925.74	925.74	925.76	925.76	925.76	925.76	11,109.00	
		2023	FISICO	1.00	0.00	0.00	1.00	0.00	0.00	1.00	0.00	0.00	1.00	0.00	0.00	0.00	4.00	
AOI00150001042		4397303 - DESPISTAJE Y DIAGNOSTICO PARA PACIENTES CON TB E INSUFICIENCIA RENAL	030501 - TAMBOBAMBA	PERSONA ATENDIDA	Muy Alta	COSTEO S/	531.39	531.39	531.39	531.39	531.39	531.39	531.40	531.40	531.40	531.40	6,376.74	
		2023	FISICO	2.00	0.00	0.00	2.00	0.00	0.00	2.00	0.00	0.00	2.00	0.00	0.00	0.00	8.00	
AOI00150001043		4397304 - DESPISTAJE Y DIAGNOSTICO DE TB Y ASMA	030501 - TAMBOBAMBA	PERSONA ATENDIDA	Muy Alta	COSTEO S/	531.40	531.40	531.40	531.40	531.40	531.40	531.39	531.39	531.39	531.39	6,376.74	
		2023																

POI MultiAnual con Programación Física y Costeo

AOI00150001044	4397305 - DESPISTAJE Y DIAGNOSTICO DE TB Y EPOC	030501 - TAMBOBAMBA	PERSONA ATENDIDA	Muy Alta	2023	FISICO COSTEO S/	1.00 531.39	0.00 531.39	1.00 531.39	0.00 531.39	1.00 531.39	0.00 531.39	1.00 531.40	0.00 531.40	1.00 531.40	0.00 531.40	1.00 531.40	0.00 531.40	6.00 6,376.74
AOI00150001084	4398502 - MONITOREO DEL PROGRAMA NO TRANSMISIBLES	030501 - TAMBOBAMBA	INFORME	Muy Alta	2023	FISICO COSTEO S/	1.00 335.81	0.00 335.81	0.00 335.81	0.00 335.81	0.00 335.81	0.00 335.81	1.00 335.81	0.00 335.80	0.00 335.80	0.00 335.80	0.00 335.80	0.00 335.80	2.00 4,029.67
AOI00150001085	4398503 - EVALUACION DEL PROGRAMA DE NO TRANSMISIBLES	030501 - TAMBOBAMBA	INFORME	Muy Alta	2023	FISICO COSTEO S/	1.00 335.80	0.00 335.80	0.00 335.80	0.00 335.80	0.00 335.80	0.00 335.81	1.00 335.81	0.00 335.81	0.00 335.81	0.00 335.81	0.00 335.81	0.00 335.81	2.00 4,029.67
AOI00150001086	4398504 - SUPERVISION DEL PROGRAMA DE NO TRANSMISIBLES	030501 - TAMBOBAMBA	INFORME	Muy Alta	2023	FISICO COSTEO S/	1.00 335.81	0.00 335.81	0.00 335.81	0.00 335.81	0.00 335.81	0.00 335.81	1.00 335.81	0.00 335.80	0.00 335.80	0.00 335.80	0.00 335.80	0.00 335.80	2.00 4,029.67
AOI00150001093	5001202 - TRATAMIENTO Y CONTROL ESPECIALIZADO DE COMPLICACIONES POST QUIRURGICAS CON GLAUCOMA	030501 - TAMBOBAMBA	PERSONA TRATADA	Muy Alta	2023	FISICO COSTEO S/	1.00 158.92	0.00 158.92	0.00 158.93	1.00 158.93	0.00 158.93	0.00 158.93	1.00 158.93	0.00 158.93	0.00 158.93	1.00 158.93	0.00 158.93	0.00 158.93	4.00 1,907.14
AOI00150001094	5001203 - TRATAMIENTO Y CONTROL ESPECIALIZADO DE COMPLICACIONES POST QUIRURGICAS EN RETINA	030501 - TAMBOBAMBA	PERSONA TRATADA	Muy Alta	2023	FISICO COSTEO S/	1.00 158.92	0.00 158.92	0.00 158.93	0.00 158.93	1.00 158.93	0.00 158.93	0.00 158.93	0.00 158.93	1.00 158.93	0.00 158.93	0.00 158.93	0.00 158.93	3.00 1,907.14
AOI00150001095	5001204 - SEGUNDO CONTROL POST OPERATORIO DE CIRUGÍA DE CATARATA	030501 - TAMBOBAMBA	PERSONA TRATADA	Muy Alta	2023	FISICO COSTEO S/	1.00 158.92	0.00 158.92	0.00 158.93	0.00 158.93	0.00 158.93	0.00 158.93	1.00 158.93	0.00 158.93	0.00 158.93	0.00 158.93	0.00 158.93	0.00 158.93	2.00 1,907.14
AOI00150001096	5001205 - CONTROL POST OPERATORIO DE CIRUGÍA DE CATARATAS POR PERSONAL ESPECIALIZADO: TERCER Y CUARTO CONTROL	030501 - TAMBOBAMBA	PERSONA TRATADA	Muy Alta	2023	FISICO COSTEO S/	1.00 158.92	0.00 158.92	0.00 158.93	0.00 158.93	0.00 158.93	0.00 158.93	1.00 158.93	0.00 158.93	0.00 158.93	0.00 158.93	0.00 158.93	0.00 158.93	2.00 1,907.14
AOI00150001097	5001206 - TRATAMIENTO Y CONTROL ESPECIALIZADO DE COMPLICACIONES POST QUIRURGICAS UVEITIS	030501 - TAMBOBAMBA	PERSONA TRATADA	Muy Alta	2023	FISICO COSTEO S/	1.00 158.92	0.00 158.92	0.00 158.93	0.00 158.93	0.00 158.93	0.00 158.93	1.00 158.93	0.00 158.93	0.00 158.93	0.00 158.93	0.00 158.93	0.00 158.93	2.00 1,907.14
AOI00150001098	5001207 - TRATAMIENTO Y CONTROL ESPECIALIZADO DE COMPLICACIONES POST QUIRURGICAS POR OPACIDAD DE CAPSULA POSTERIOR	030501 - TAMBOBAMBA	PERSONA TRATADA	Muy Alta	2023	FISICO COSTEO S/	1.00 158.92	0.00 158.92	0.00 158.93	0.00 158.93	0.00 158.93	0.00 158.93	1.00 158.93	0.00 158.93	0.00 158.93	0.00 158.93	0.00 158.93	0.00 158.93	2.00 1,907.14
AOI00150001099	5001208 - TRATAMIENTO ESPECIALIZADO: CIRUGÍA DE CATARATA CON FACO EMULSIFICACIÓN	030501 - TAMBOBAMBA	PERSONA TRATADA	Muy Alta	2023	FISICO COSTEO S/	1.00 158.92	0.00 158.92	0.00 158.93	0.00 158.93	0.00 158.93	0.00 158.93	1.00 158.93	0.00 158.93	0.00 158.93	0.00 158.93	0.00 158.93	0.00 158.93	2.00 1,907.14
AOI00150001100	5001209 - TRATAMIENTO ESPECIALIZADO: CIRUGÍA DE CATARATA POR INCISIÓN EXTRACAPSULAR DEL	030501 - TAMBOBAMBA	PERSONA TRATADA	Muy Alta	2023	FISICO COSTEO S/	1.00 158.92	0.00 158.92	0.00 158.93	0.00 158.93	0.00 158.93	0.00 158.93	1.00 158.93	0.00 158.93	0.00 158.93	0.00 158.93	0.00 158.93	0.00 158.93	2.00 1,907.14

CRISTALINO O INCISIÓN PEQUEÑA																				
AOI00150001101	5001210 - TRATAMIENTO Y CONTROL ESPECIALIZADO MEDIANTE OFERTA MÓVIL PARA PERSONAS CON CATARATA	030501 - TAMBOBAMBA	PERSONA TRATADA	Muy Alta	2023	FISICO	1.00	0.00	0.00	0.00	0.00	0.00	1.00	0.00	0.00	0.00	0.00	0.00	2.00	
						COSTEO S/	158.92	158.92	158.92	158.93	158.93	158.93	158.93	158.93	158.93	158.93	158.93	158.93	158.93	1,907.13
AOI00150001120	5001301 - DIAGNOSTICO DE ERRORES REFRACTIVOS	030501 - TAMBOBAMBA	PERSONA TAMIZADA	Muy Alta	2023	FISICO	2.00	0.00	2.00	0.00	2.00	0.00	2.00	0.00	2.00	0.00	2.00	0.00	12.00	
						COSTEO S/	731.72	731.72	731.72	731.72	731.72	731.73	731.73	731.73	731.72	731.72	731.72	731.72	731.72	8,780.67
AOI00150001121	5001302 - EVALUACIÓN DE ERRORES REFRACTIVOS EN NIÑOS (AS) DE 3 A 11 AÑOS	030501 - TAMBOBAMBA	PERSONA TAMIZADA	Muy Alta	2023	FISICO	2.00	0.00	2.00	0.00	2.00	0.00	2.00	0.00	2.00	0.00	2.00	0.00	12.00	
						COSTEO S/	731.73	731.73	731.73	731.73	731.73	731.73	731.73	731.72	731.71	731.71	731.71	731.71	731.71	8,780.67
AOI00150001126	5001402 - TRATAMIENTO DE ERRORES REFRACTIVOS	030501 - TAMBOBAMBA	PERSONA TRATADA	Muy Alta	2023	FISICO	1.00	0.00	1.00	0.00	1.00	0.00	1.00	0.00	1.00	0.00	1.00	0.00	6.00	
						COSTEO S/	564.42	564.42	564.42	564.42	564.42	564.42	564.42	564.42	564.41	564.41	564.41	564.41	564.41	6,773.00
AOI00150001127	5001403 - DIAGNÓSTICO, TRATAMIENTO Y CONTROL MEDIANTE OFERTA MÓVIL PARA NIÑOS CON ERRORES REFRACTIVOS	030501 - TAMBOBAMBA	PERSONA TRATADA	Muy Alta	2023	FISICO	1.00	0.00	1.00	0.00	1.00	0.00	1.00	0.00	1.00	0.00	1.00	0.00	6.00	
						COSTEO S/	564.41	564.41	564.41	564.41	564.42	564.42	564.42	564.42	564.42	564.42	564.42	564.42	564.42	6,773.00
AOI00150001132	5001606 - PERSONAS HIPERTENSAS CON TRATAMIENTO ESPECIALIZADO	030501 - TAMBOBAMBA	PERSONA TRATADA	Muy Alta	2023	FISICO	1.00	0.00	1.00	0.00	1.00	0.00	1.00	0.00	1.00	0.00	1.00	0.00	6.00	
						COSTEO S/	542.23	542.23	542.22	542.22	542.23	542.23	542.23	542.23	542.23	542.23	542.23	542.23	542.23	6,506.74
AOI00150001135	5001701 - MANEJO BASICO DE CRISIS HIPOGLICEMICA O HIPERGLICEMICA EN PACIENTES DIABETICOS	030501 - TAMBOBAMBA	PERSONA TRATADA	Muy Alta	2023	FISICO	1.00	0.00	0.00	0.00	0.00	0.00	1.00	0.00	0.00	0.00	0.00	0.00	2.00	
						COSTEO S/	452.37	452.37	452.37	452.37	452.36	452.36	452.36	452.36	452.36	452.36	452.36	452.36	452.35	5,428.35
AOI00150001136	5001704 - PACIENTES DIABETICOS CON TRATAMIENTO ESPECIALIZADO	030501 - TAMBOBAMBA	PERSONA TRATADA	Muy Alta	2023	FISICO	1.00	0.00	0.00	0.00	0.00	0.00	1.00	0.00	0.00	0.00	0.00	0.00	2.00	
						COSTEO S/	452.37	452.37	452.37	452.36	452.36	452.36	452.36	452.36	452.36	452.36	452.36	452.36	452.35	5,428.34
AOI00150001137	5001705 - VALORACIÓN DE COMPLICACIONES EN PERSONAS CON DIABETES	030501 - TAMBOBAMBA	PERSONA TRATADA	Muy Alta	2023	FISICO	1.00	0.00	0.00	0.00	0.00	0.00	1.00	0.00	0.00	0.00	0.00	0.00	2.00	
						COSTEO S/	452.37	452.37	452.37	452.36	452.36	452.36	452.36	452.36	452.36	452.36	452.36	452.36	452.35	5,428.34
AOI00150001138	5001706 - MANEJO DEL SOBREPESO Y OBESIDAD	030501 - TAMBOBAMBA	PERSONA TRATADA	Muy Alta	2023	FISICO	1.00	0.00	0.00	0.00	0.00	0.00	1.00	0.00	0.00	0.00	0.00	0.00	2.00	
						COSTEO S/	452.37	452.37	452.37	452.36	452.36	452.36	452.36	452.36	452.36	452.36	452.36	452.35	452.35	5,428.33
AOI00150001139	5001707 - MANEJO DE LA ENFERMEDAD RENAL DIABETICA	030501 - TAMBOBAMBA	PERSONA TRATADA	Muy Alta	2023	FISICO	1.00	0.00	0.00	0.00	0.00	0.00	1.00	0.00	0.00	0.00	0.00	0.00	2.00	
						COSTEO S/	452.37	452.37	452.37	452.36	452.36	452.36	452.36	452.36	452.36	452.36	452.36	452.35	452.35	5,428.33
AOI00150001150	5000606 - PROFILAXIS DENTAL	030501 - TAMBOBAMBA	PERSONA ATENDIDA	Muy Alta	2023	FISICO	10.00	10.00	10.00	10.00	10.00	10.00	10.00	10.00	10.00	10.00	10.00	10.00	120.00	
						COSTEO S/	1,144.71	1,144.71	1,144.72	1,144.72	1,144.72	1,144.72	1,144.72	1,144.73	1,144.73	1,144.73	1,144.73	1,144.73	1,144.73	13,736.67

POI MultiAnual con Programación Física y Costeo

AOI00150001151	5000816 - TRATAMIENTO PERIODONTAL	030501 - TAMBOBAMBA	PERSONA TRATADA	Muy Alta	2023	FISICO COSTEO S/	5.00 345.49	5.00 345.49	5.00 345.49	5.00 345.49	5.00 345.49	5.00 345.50	5.00 345.50	5.00 345.50	5.00 345.50	5.00 345.50	5.00 345.50	5.00 345.50	5.00 345.50	60.00 4,145.95
AOI00150001152	5000818 - TRATAMIENTO DE ORTODONCIA Y ORTOPEdia MAXILAR	030501 - TAMBOBAMBA	PERSONA TRATADA	Muy Alta	2023	FISICO COSTEO S/	3.00 345.50	0.00 345.50	0.00 345.50	0.00 345.50	3.00 345.50	0.00 345.50	0.00 345.49	0.00 345.49	3.00 345.49	0.00 345.49	0.00 345.49	0.00 345.49	0.00 345.49	9.00 4,145.94
AOI00150001157	0215072 - DOCENTES CAPACITADOS PARA LA PROMOCIÓN DE PRACTICAS Y ENTORNOS SALUDABLES PARA LA PREVENCIÓN DEL CÁNCER	030501 - TAMBOBAMBA	FAMILIA	Muy Alta	2023	FISICO COSTEO S/	20.00 913.31	20.00 913.31	20.00 913.31	20.00 913.31	20.00 913.31	20.00 913.31	20.00 913.31	20.00 913.30	20.00 913.30	20.00 913.30	20.00 913.30	20.00 913.30	20.00 913.30	240.00 10,959.67
AOI00150001188	5005189 - TRATAMIENTO EN VIOLENCIA FAMILIAR EN EL PRIMER NIVEL DE ATENCIÓN NO ESPECIALIZADO	030501 - TAMBOBAMBA	PERSONA TRATADA	Muy Alta	2023	FISICO COSTEO S/	1.00 879.75	0.00 879.75	0.00 879.75	1.00 879.75	0.00 879.75	0.00 879.75	1.00 879.74	0.00 879.74	0.00 879.74	1.00 879.74	0.00 879.74	0.00 879.74	0.00 879.74	4.00 10,556.94
AOI00150001189	0060613 - TRATAMIENTO ESPECIALIZADO DE PERSONAS AFECTADAS POR VIOLENCIA SEXUAL	030501 - TAMBOBAMBA	PERSONA TRATADA	Muy Alta	2023	FISICO COSTEO S/	1.00 879.74	0.00 879.74	0.00 879.74	1.00 879.74	0.00 879.74	0.00 879.74	1.00 879.75	0.00 879.75	0.00 879.75	1.00 879.75	0.00 879.75	0.00 879.75	0.00 879.75	4.00 10,556.94
AOI00150001190	0060614 - TRATAMIENTO DE NIÑOS, NIÑAS Y ADOLESCENTES AFECTADOS POR MALTRATO INFANTIL	030501 - TAMBOBAMBA	PERSONA TRATADA	Muy Alta	2023	FISICO COSTEO S/	1.00 879.75	0.00 879.75	0.00 879.75	1.00 879.75	0.00 879.75	0.00 879.75	1.00 879.74	0.00 879.74	0.00 879.74	2.00 879.74	0.00 879.74	0.00 879.74	0.00 879.74	5.00 10,556.94
AOI00150001191	0070612 - TRATAMIENTO ESPECIALIZADO EN VIOLENCIA FAMILIAR	030501 - TAMBOBAMBA	PERSONA TRATADA	Muy Alta	2023	FISICO COSTEO S/	1.00 879.74	0.00 879.74	1.00 879.74	0.00 879.74	1.00 879.74	0.00 879.74	1.00 879.75	0.00 879.75	1.00 879.75	0.00 879.75	1.00 879.75	0.00 879.75	0.00 879.75	6.00 10,556.94
AOI00150001192	0070615 - TRATAMIENTO ESPECIALIZADO NIÑOS, NIÑAS Y ADOLESCENTES AFECTADOS POR VIOLENCIA SEXUAL	030501 - TAMBOBAMBA	PERSONA TRATADA	Muy Alta	2023	FISICO COSTEO S/	1.00 879.75	0.00 879.75	1.00 879.75	0.00 879.75	1.00 879.75	0.00 879.75	1.00 879.74	1.00 879.74	0.00 879.74	1.00 879.74	0.00 879.74	0.00 879.74	0.00 879.74	6.00 10,556.94

AEI.01.02 - ATENCIÓN INTEGRAL DE SALUD; PARA REDUCIR LA DESNUTRICIÓN CRÓNICA Y ANEMIA DE NIÑOS MENORES DE 5 AÑOS.

CODIGO	ACTIVIDAD OPERATIVA	UBIGEO	U.M.	PRIORIDAD	PERIODO MULTIANUAL	PROGRAMACION MENSUAL												TOTAL ANUAL						
						META	01	02	03	04	05	06	07	08	09	10	11		12					
AOI00150000274	3325401 - VACUNACION NIÑO < 1 AÑO	030501 - TAMBOBAMBA	NIÑO PROTEGIDO	Muy Alta	2023	FISICO	49.00	49.00	49.00	49.00	49.00	49.00	49.00	49.00	49.00	49.00	49.00	49.00	49.00	49.00	588.00			
						COSTEO S/	1,907.66	1,907.66	1,907.66	1,907.65	1,907.65	1,907.65	1,907.65	1,907.65	1,907.65	1,907.65	1,907.65	1,907.64	1,907.64	1,907.64	1,907.64	22,891.80		
					2024	FISICO	49.00	49.00	49.00	49.00	49.00	49.00	49.00	49.00	49.00	49.00	49.00	49.00	49.00	49.00	49.00	49.00	49.00	588.00
						COSTEO S/	2,604.50	2,604.50	2,604.50	2,604.50	2,604.50	2,604.50	2,604.50	2,604.50	2,604.50	2,604.50	2,604.50	2,603.50	2,603.50	2,603.50	2,603.50	2,603.50	2,603.50	31,250.00
AOI00150000275	3325402 - VACUNACION NIÑO = 1 AÑOS	030501 - TAMBOBAMBA	NIÑO PROTEGIDO	Muy Alta	2023	FISICO	44.00	44.00	44.00	44.00	44.00	44.00	44.00	44.00	43.00	43.00	43.00	43.00	43.00	43.00	523.00			
						COSTEO S/	1,907.66	1,907.66	1,907.66	1,907.65	1,907.65	1,907.65	1,907.65	1,907.65	1,907.65	1,907.65	1,907.65	1,907.64	1,907.64	1,907.64	1,907.64	22,891.80		
					2024	FISICO	44.00	44.00	44.00	44.00	44.00	44.00	44.00	44.00	43.00	43.00	43.00	43.00	43.00	43.00	43.00	43.00	523.00	
						COSTEO S/	2,603.50	2,603.50	2,603.50	2,603.50	2,604.50	2,604.50	2,604.50	2,604.50	2,604.50	2,604.50	2,604.50	2,604.50	2,604.50	2,604.50	2,604.50	2,604.50	31,250.00	

POI MultiAnual con Programación Física y Costeo

					2025	FISICO	44.00	44.00	44.00	44.00	44.00	44.00	44.00	43.00	43.00	43.00	43.00	43.00	523.00		
						COSTEO S/	2,603.50	2,603.50	2,603.50	2,603.50	2,604.50	2,604.50	2,604.50	2,604.50	2,604.50	2,604.50	2,604.50	2,604.50	2,604.50	2,604.50	2,604.50
AOI00150000276	3325403 - VACUNACION NIÑO = 4 AÑOS	030501 - TAMBOBAMBA	NIÑO PROTEGIDO	Muy Alta	2023	FISICO	122.00	122.00	122.00	122.00	122.00	122.00	121.00	121.00	121.00	121.00	121.00	121.00	1,458.00		
						COSTEO S/	1,907.66	1,907.66	1,907.66	1,907.65	1,907.65	1,907.65	1,907.65	1,907.65	1,907.65	1,907.64	1,907.64	1,907.64	1,907.64	22,891.80	
					2024	FISICO	122.00	122.00	122.00	122.00	122.00	122.00	121.00	121.00	121.00	121.00	121.00	121.00	121.00	121.00	1,458.00
						COSTEO S/	2,603.50	2,603.50	2,603.50	2,603.50	2,604.50	2,604.50	2,604.50	2,604.50	2,604.50	2,604.50	2,604.50	2,604.50	2,604.50	2,604.50	31,250.00
2025	FISICO	122.00	122.00	122.00	122.00	122.00	122.00	122.00	121.00	121.00	121.00	121.00	121.00	121.00	121.00	1,458.00					
	COSTEO S/	2,603.50	2,603.50	2,603.50	2,603.50	2,604.50	2,604.50	2,604.50	2,604.50	2,604.50	2,604.50	2,604.50	2,604.50	2,604.50	2,604.50	31,250.00					
AOI00150000277	3325404 - VACUNACION NIÑO RECIEN NACIDO	030501 - TAMBOBAMBA	NIÑO PROTEGIDO	Muy Alta	2023	FISICO	49.00	49.00	48.00	48.00	48.00	48.00	48.00	48.00	48.00	48.00	48.00	48.00	578.00		
						COSTEO S/	1,907.66	1,907.66	1,907.66	1,907.65	1,907.65	1,907.65	1,907.65	1,907.65	1,907.65	1,907.64	1,907.64	1,907.64	1,907.64	22,891.80	
					2024	FISICO	49.00	49.00	48.00	48.00	48.00	48.00	48.00	48.00	48.00	48.00	48.00	48.00	48.00	48.00	578.00
						COSTEO S/	2,603.50	2,603.50	2,603.50	2,603.50	2,604.50	2,604.50	2,604.50	2,604.50	2,604.50	2,604.50	2,604.50	2,604.50	2,604.50	2,604.50	31,250.00
2025	FISICO	49.00	49.00	48.00	48.00	48.00	48.00	48.00	48.00	48.00	48.00	48.00	48.00	48.00	48.00	578.00					
	COSTEO S/	2,603.50	2,603.50	2,603.50	2,603.50	2,604.50	2,604.50	2,604.50	2,604.50	2,604.50	2,604.50	2,604.50	2,604.50	2,604.50	2,604.50	31,250.00					
AOI00150000278	3325405 - VACUNACION NIÑO = 2 AÑOS	030501 - TAMBOBAMBA	NIÑO PROTEGIDO	Muy Alta	2023	FISICO	47.00	47.00	47.00	47.00	47.00	47.00	47.00	47.00	47.00	47.00	47.00	47.00	564.00		
						COSTEO S/	1,907.66	1,907.66	1,907.66	1,907.65	1,907.65	1,907.65	1,907.65	1,907.65	1,907.65	1,907.64	1,907.64	1,907.64	1,907.64	22,891.79	
					2024	FISICO	47.00	47.00	47.00	47.00	47.00	47.00	47.00	47.00	47.00	47.00	47.00	47.00	47.00	47.00	564.00
						COSTEO S/	2,603.50	2,603.50	2,603.50	2,603.50	2,604.50	2,604.50	2,604.50	2,604.50	2,604.50	2,604.50	2,604.50	2,604.50	2,604.50	2,604.50	31,250.00
2025	FISICO	47.00	47.00	47.00	47.00	47.00	47.00	47.00	47.00	47.00	47.00	47.00	47.00	47.00	47.00	564.00					
	COSTEO S/	2,603.50	2,603.50	2,603.50	2,603.50	2,604.50	2,604.50	2,604.50	2,604.50	2,604.50	2,604.50	2,604.50	2,604.50	2,604.50	2,604.50	31,250.00					
AOI00150000279	3325406 - VACUNACION NIÑO = 3 AÑOS	030501 - TAMBOBAMBA	NIÑO PROTEGIDO	Muy Alta	2023	FISICO	4.00	5.00	5.00	5.00	5.00	5.00	5.00	5.00	5.00	5.00	5.00	5.00	59.00		
						COSTEO S/	1,907.66	1,907.66	1,907.66	1,907.65	1,907.65	1,907.65	1,907.65	1,907.65	1,907.65	1,907.64	1,907.64	1,907.64	1,907.64	22,891.79	
					2024	FISICO	4.00	5.00	5.00	5.00	5.00	5.00	5.00	5.00	5.00	5.00	5.00	5.00	5.00	5.00	59.00
						COSTEO S/	2,603.50	2,603.50	2,603.50	2,603.50	2,604.50	2,604.50	2,604.50	2,604.50	2,604.50	2,604.50	2,604.50	2,604.50	2,604.50	2,604.50	31,250.00
2025	FISICO	4.00	5.00	5.00	5.00	5.00	5.00	5.00	5.00	5.00	5.00	5.00	5.00	5.00	5.00	59.00					
	COSTEO S/	2,603.50	2,603.50	2,603.50	2,603.50	2,604.50	2,604.50	2,604.50	2,604.50	2,604.50	2,604.50	2,604.50	2,604.50	2,604.50	2,604.50	31,250.00					
AOI00150000280	3325407 - VACUNACION NIÑO DE MADRE VIH	030501 - TAMBOBAMBA	NIÑO PROTEGIDO	Muy Alta	2023	FISICO	1.00	0.00	0.00	0.00	0.00	0.00	1.00	0.00	0.00	0.00	0.00	0.00	2.00		
						COSTEO S/	1,907.66	1,907.66	1,907.66	1,907.65	1,907.65	1,907.65	1,907.65	1,907.65	1,907.64	1,907.64	1,907.64	1,907.64	1,907.64	22,891.79	
					2024	FISICO	1.00	0.00	0.00	0.00	0.00	0.00	0.00	1.00	0.00	0.00	0.00	0.00	0.00	0.00	2.00
						COSTEO S/	2,603.50	2,603.50	2,603.50	2,603.50	2,604.50	2,604.50	2,604.50	2,604.50	2,604.50	2,604.50	2,604.50	2,604.50	2,604.50	2,604.50	31,250.00
2025	FISICO	1.00	0.00	0.00	0.00	0.00	0.00	0.00	1.00	0.00	0.00	0.00	0.00	0.00	0.00	2.00					
	COSTEO S/	2,603.50	2,603.50	2,603.50	2,603.50	2,604.50	2,604.50	2,604.50	2,604.50	2,604.50	2,604.50	2,604.50	2,604.50	2,604.50	2,604.50	31,250.00					
AOI00150000281	3325408 - ATENCION DE LAS REACCIONES ADVERSAS A LAS VACUNAS	030501 - TAMBOBAMBA	CASO TRATADO	Muy Alta	2023	FISICO	1.00	0.00	0.00	1.00	0.00	0.00	1.00	0.00	0.00	1.00	0.00	0.00	4.00		
						COSTEO S/	1,907.66	1,907.66	1,907.66	1,907.65	1,907.65	1,907.65	1,907.65	1,907.65	1,907.64	1,907.64	1,907.64	1,907.64	22,891.79		

POI MultiAnual con Programación Física y Costeo

					2024	FISICO	1.00	0.00	0.00	1.00	0.00	0.00	1.00	0.00	0.00	1.00	0.00	0.00	4.00
						COSTEO S/	2,603.50	2,603.50	2,603.50	2,603.50	2,604.50	2,604.50	2,604.50	2,604.50	2,604.50	2,604.50	2,604.50	2,604.50	31,250.00
					2025	FISICO	1.00	0.00	0.00	1.00	0.00	0.00	1.00	0.00	0.00	1.00	0.00	0.00	4.00
						COSTEO S/	2,603.50	2,603.50	2,603.50	2,603.50	2,604.50	2,604.50	2,604.50	2,604.50	2,604.50	2,604.50	2,604.50	2,604.50	31,250.00
					2023	FISICO	49.00	49.00	49.00	49.00	49.00	49.00	49.00	49.00	49.00	49.00	49.00	49.00	588.00
						COSTEO S/	3,534.63	3,534.63	3,534.62	3,534.62	3,534.62	3,534.62	3,534.62	3,534.62	3,534.62	3,534.62	3,534.61	3,534.61	42,415.43
					2024	FISICO	49.00	49.00	49.00	49.00	49.00	49.00	49.00	49.00	49.00	49.00	49.00	49.00	588.00
						COSTEO S/	6,250.00	6,250.00	6,250.00	6,250.00	6,250.00	6,250.00	6,250.00	6,250.00	6,250.00	6,250.00	6,250.00	6,250.00	75,000.00
					2025	FISICO	49.00	49.00	49.00	49.00	49.00	49.00	49.00	49.00	49.00	49.00	49.00	49.00	588.00
						COSTEO S/	6,250.00	6,250.00	6,250.00	6,250.00	6,250.00	6,250.00	6,250.00	6,250.00	6,250.00	6,250.00	6,250.00	6,250.00	75,000.00
					2023	FISICO	139.00	139.00	139.00	139.00	139.00	140.00	140.00	140.00	140.00	140.00	140.00	140.00	1,675.00
						COSTEO S/	3,534.63	3,534.63	3,534.62	3,534.62	3,534.62	3,534.62	3,534.62	3,534.62	3,534.62	3,534.61	3,534.61	3,534.61	42,415.43
					2024	FISICO	139.00	139.00	139.00	139.00	139.00	140.00	140.00	140.00	140.00	140.00	140.00	140.00	1,675.00
						COSTEO S/	6,250.00	6,250.00	6,250.00	6,250.00	6,250.00	6,250.00	6,250.00	6,250.00	6,250.00	6,250.00	6,250.00	6,250.00	75,000.00
					2025	FISICO	139.00	139.00	139.00	139.00	139.00	140.00	140.00	140.00	140.00	140.00	140.00	140.00	1,675.00
						COSTEO S/	6,250.00	6,250.00	6,250.00	6,250.00	6,250.00	6,250.00	6,250.00	6,250.00	6,250.00	6,250.00	6,250.00	6,250.00	75,000.00
					2023	FISICO	91.00	91.00	91.00	90.00	91.00	91.00	91.00	91.00	90.00	90.00	90.00	90.00	1,087.00
						COSTEO S/	3,534.63	3,534.63	3,534.62	3,534.62	3,534.62	3,534.62	3,534.62	3,534.62	3,534.62	3,534.61	3,534.61	3,534.61	42,415.43
					2024	FISICO	91.00	91.00	91.00	90.00	91.00	91.00	91.00	91.00	90.00	90.00	90.00	90.00	1,087.00
						COSTEO S/	6,250.00	6,250.00	6,250.00	6,250.00	6,250.00	6,250.00	6,250.00	6,250.00	6,250.00	6,250.00	6,250.00	6,250.00	75,000.00
					2025	FISICO	91.00	91.00	91.00	90.00	91.00	91.00	91.00	91.00	90.00	90.00	90.00	90.00	1,087.00
						COSTEO S/	6,250.00	6,250.00	6,250.00	6,250.00	6,250.00	6,250.00	6,250.00	6,250.00	6,250.00	6,250.00	6,250.00	6,250.00	75,000.00
					2023	FISICO	2.00	2.00	2.00	2.00	2.00	2.00	2.00	2.00	2.00	2.00	2.00	1.00	23.00
						COSTEO S/	3,534.62	3,534.62	3,534.61	3,534.62	3,534.62	3,534.62	3,534.62	3,534.62	3,534.62	3,534.62	3,534.62	3,534.62	42,415.43
					2024	FISICO	2.00	2.00	2.00	2.00	2.00	2.00	2.00	2.00	2.00	2.00	2.00	1.00	23.00
						COSTEO S/	6,250.00	6,250.00	6,250.00	6,250.00	6,250.00	6,250.00	6,250.00	6,250.00	6,250.00	6,250.00	6,250.00	6,250.00	75,000.00
					2025	FISICO	2.00	2.00	2.00	2.00	2.00	2.00	2.00	2.00	2.00	2.00	2.00	1.00	23.00
						COSTEO S/	6,250.00	6,250.00	6,250.00	6,250.00	6,250.00	6,250.00	6,250.00	6,250.00	6,250.00	6,250.00	6,250.00	6,250.00	75,000.00
					2023	FISICO	188.00	188.00	188.00	188.00	188.00	188.00	189.00	189.00	189.00	189.00	189.00	189.00	2,262.00
						COSTEO S/	3,498.30	3,498.30	3,498.30	3,498.30	3,498.30	3,498.30	3,498.29	3,498.29	3,498.29	3,498.28	3,498.28	3,498.28	41,979.51
					2024	FISICO	188.00	188.00	188.00	188.00	188.00	188.00	189.00	189.00	189.00	189.00	189.00	189.00	2,262.00
						COSTEO S/	6,666.67	6,666.67	6,666.67	6,666.67	6,666.67	6,666.67	6,666.67	6,666.67	6,666.66	6,666.66	6,666.66	6,666.66	80,000.00
					2025	FISICO	188.00	188.00	188.00	188.00	188.00	188.00	189.00	189.00	189.00	189.00	189.00	189.00	2,262.00
						COSTEO S/	6,666.67	6,666.67	6,666.67	6,666.67	6,666.67	6,666.67	6,666.67	6,666.67	6,666.66	6,666.66	6,666.66	6,666.66	80,000.00

POI MultiAnual con Programación Física y Costeo

AOI00150000287	3331102 - FARINGOAMIGDALITIS AGUDA	030501 - TAMBOBAMBA	CASO TRATADO	Muy Alta	2023	FISICO	41.00	41.00	41.00	41.00	41.00	41.00	41.00	41.00	41.00	41.00	42.00	42.00	494.00
						COSTEO S/	3,498.30	3,498.30	3,498.29	3,498.30	3,498.30	3,498.30	3,498.29	3,498.29	3,498.29	3,498.29	3,498.28	3,498.28	41,979.51
					2024	FISICO	41.00	41.00	41.00	41.00	41.00	41.00	41.00	41.00	41.00	41.00	42.00	42.00	494.00
						COSTEO S/	6,666.66	6,666.66	6,666.66	6,666.66	6,666.67	6,666.67	6,666.67	6,666.67	6,666.67	6,666.67	6,666.67	6,666.67	80,000.00
					2025	FISICO	41.00	41.00	41.00	41.00	41.00	41.00	41.00	41.00	41.00	41.00	42.00	42.00	494.00
						COSTEO S/	6,666.66	6,666.66	6,666.66	6,666.66	6,666.67	6,666.67	6,666.67	6,666.67	6,666.67	6,666.67	6,666.67	6,666.67	80,000.00
AOI00150000288	3331103 - OTITIS MEDIA AGUDA (OMA)	030501 - TAMBOBAMBA	CASO TRATADO	Muy Alta	2023	FISICO	2.00	2.00	2.00	2.00	2.00	2.00	2.00	3.00	3.00	3.00	3.00	3.00	29.00
						COSTEO S/	3,498.30	3,498.30	3,498.30	3,498.30	3,498.30	3,498.30	3,498.29	3,498.29	3,498.29	3,498.28	3,498.28	3,498.28	41,979.51
					2024	FISICO	2.00	2.00	2.00	2.00	2.00	2.00	2.00	3.00	3.00	3.00	3.00	3.00	29.00
						COSTEO S/	6,666.66	6,666.66	6,666.66	6,666.66	6,666.67	6,666.67	6,666.67	6,666.67	6,666.67	6,666.67	6,666.67	6,666.67	80,000.00
					2025	FISICO	2.00	2.00	2.00	2.00	2.00	2.00	2.00	3.00	3.00	3.00	3.00	3.00	29.00
						COSTEO S/	6,666.66	6,666.66	6,666.66	6,666.66	6,666.67	6,666.67	6,666.67	6,666.67	6,666.67	6,666.67	6,666.67	6,666.67	80,000.00
AOI00150000289	3331105 - NEUMONIA SIN COMPLICACIONES Y OTROS	030501 - TAMBOBAMBA	CASO TRATADO	Muy Alta	2023	FISICO	1.00	0.00	0.00	0.00	1.00	0.00	0.00	0.00	1.00	0.00	0.00	0.00	3.00
						COSTEO S/	3,498.30	3,498.30	3,498.30	3,498.30	3,498.30	3,498.30	3,498.29	3,498.29	3,498.29	3,498.28	3,498.28	3,498.28	41,979.51
					2024	FISICO	1.00	0.00	0.00	0.00	1.00	0.00	0.00	0.00	1.00	0.00	0.00	0.00	3.00
						COSTEO S/	6,666.66	6,666.66	6,666.66	6,666.66	6,666.67	6,666.67	6,666.67	6,666.67	6,666.67	6,666.67	6,666.67	6,666.67	80,000.00
					2025	FISICO	1.00	0.00	0.00	0.00	1.00	0.00	0.00	0.00	1.00	0.00	0.00	0.00	3.00
						COSTEO S/	6,666.66	6,666.66	6,666.66	6,666.66	6,666.67	6,666.67	6,666.67	6,666.67	6,666.67	6,666.67	6,666.67	6,666.67	80,000.00
AOI00150000290	3331201 - EDA ACUOSA NO COMPLICADA	030501 - TAMBOBAMBA	CASO TRATADO	Muy Alta	2023	FISICO	43.00	43.00	43.00	43.00	42.00	42.00	42.00	42.00	42.00	42.00	42.00	42.00	508.00
						COSTEO S/	4,740.17	4,740.16	4,740.16	4,740.16	4,740.16	4,740.16	4,740.16	4,740.16	4,740.15	4,740.15	4,740.15	4,740.15	56,881.89
					2024	FISICO	43.00	43.00	43.00	43.00	42.00	42.00	42.00	42.00	42.00	42.00	42.00	42.00	508.00
						COSTEO S/	7,500.01	7,500.01	7,500.00	7,500.00	7,500.00	7,500.00	7,500.00	7,500.00	7,500.00	7,500.00	7,499.99	7,499.99	90,000.00
					2025	FISICO	43.00	43.00	43.00	43.00	42.00	42.00	42.00	42.00	42.00	42.00	42.00	42.00	508.00
						COSTEO S/	7,500.01	7,500.01	7,500.00	7,500.00	7,500.00	7,500.00	7,500.00	7,500.00	7,500.00	7,500.00	7,499.99	7,499.99	90,000.00
AOI00150000291	3331203 - EDA DISENTERICA	030501 - TAMBOBAMBA	CASO TRATADO	Muy Alta	2023	FISICO	0.00	0.00	0.00	0.00	0.00	0.00	1.00	0.00	0.00	0.00	0.00	0.00	1.00
						COSTEO S/	4,740.17	4,740.16	4,740.16	4,740.15	4,740.16	4,740.16	4,740.16	4,740.16	4,740.16	4,740.15	4,740.15	4,740.15	56,881.89
					2024	FISICO	0.00	0.00	0.00	0.00	0.00	0.00	0.00	1.00	0.00	0.00	0.00	0.00	1.00
						COSTEO S/	7,499.99	7,499.99	7,499.99	7,500.00	7,500.00	7,500.00	7,500.00	7,500.00	7,500.00	7,500.01	7,500.01	7,500.01	90,000.00
					2025	FISICO	0.00	0.00	0.00	0.00	0.00	0.00	0.00	1.00	0.00	0.00	0.00	0.00	1.00
						COSTEO S/	7,499.99	7,499.99	7,499.99	7,500.00	7,500.00	7,500.00	7,500.00	7,500.00	7,500.00	7,500.01	7,500.01	7,500.01	90,000.00
AOI00150000292	3331204 - EDA PERSISTENTE	030501 - TAMBOBAMBA	CASO TRATADO	Muy Alta	2023	FISICO	10.00	11.00	11.00	11.00	11.00	11.00	11.00	11.00	11.00	11.00	11.00	11.00	131.00
						COSTEO S/	4,740.17	4,740.16	4,740.16	4,740.16	4,740.16	4,740.16	4,740.16	4,740.16	4,740.15	4,740.15	4,740.15	4,740.15	56,881.89
					2024	FISICO	10.00	11.00	11.00	11.00	11.00	11.00	11.00	11.00	11.00	11.00	11.00	11.00	131.00
						COSTEO S/	7,499.99	7,499.99	7,499.99	7,500.00	7,500.00	7,500.00	7,500.00	7,500.00	7,500.00	7,500.01	7,500.01	7,500.01	90,000.00
					2025	FISICO	10.00	11.00	11.00	11.00	11.00	11.00	11.00	11.00	11.00	11.00	11.00	11.00	131.00
						COSTEO S/	7,499.99	7,499.99	7,499.99	7,500.00	7,500.00	7,500.00	7,500.00	7,500.00	7,500.00	7,500.01	7,500.01	7,500.01	90,000.00

S/																				
AOI00150000293	3331302 - NEUMONIA GRAVE O ENFERMEDAD MUY GRAVE EN NIÑOS MENORES DE 2 MESES	030501 - TAMBOBAMBA	CASO TRATADO	Muy Alta	2023	FISICO	1.00	0.00	0.00	0.00	0.00	0.00	1.00	0.00	0.00	0.00	2.00			
						COSTEO S/	7,532.76	7,532.76	7,532.75	7,532.75	7,532.75	7,532.75	7,532.75	7,532.75	7,532.75	7,532.74	7,532.74	90,393.00		
					2024	FISICO	1.00	0.00	0.00	0.00	0.00	0.00	1.00	0.00	0.00	0.00	0.00	0.00	2.00	
						COSTEO S/	11,299.14	11,299.14	11,299.14	11,299.12	11,299.12	11,299.12	11,299.12	11,299.12	11,299.12	11,299.12	11,299.12	11,299.12	135,589.50	
					2025	FISICO	1.00	0.00	0.00	0.00	0.00	0.00	1.00	0.00	0.00	0.00	0.00	0.00	2.00	
						COSTEO S/	11,299.14	11,299.14	11,299.14	11,299.12	11,299.12	11,299.12	11,299.12	11,299.12	11,299.12	11,299.12	11,299.12	11,299.12	135,589.50	
AOI00150000294	3331305 - NEUMONIA Y ENFERMEDAD MUY GRAVE EN NIÑOS DE 2 MESES A 4 AÑOS	030501 - TAMBOBAMBA	CASO TRATADO	Muy Alta	2023	FISICO	1.00	0.00	0.00	0.00	0.00	0.00	1.00	0.00	0.00	0.00	2.00			
						COSTEO S/	7,532.76	7,532.76	7,532.75	7,532.75	7,532.75	7,532.75	7,532.75	7,532.75	7,532.75	7,532.74	7,532.74	90,393.00		
					2024	FISICO	1.00	0.00	0.00	0.00	0.00	0.00	1.00	0.00	0.00	0.00	0.00	0.00	2.00	
						COSTEO S/	11,299.13	11,299.13	11,299.13	11,299.12	11,299.12	11,299.12	11,299.12	11,299.12	11,299.12	11,299.12	11,299.12	11,299.12	135,589.50	
					2025	FISICO	1.00	0.00	0.00	0.00	0.00	0.00	1.00	0.00	0.00	0.00	0.00	0.00	2.00	
						COSTEO S/	11,299.13	11,299.13	11,299.13	11,299.12	11,299.12	11,299.12	11,299.12	11,299.12	11,299.12	11,299.12	11,299.12	11,299.12	135,589.50	
AOI00150000295	3331401 - ATENCION EDA CON ALGUN GRADO DE DESHIDRATAACION	030501 - TAMBOBAMBA	CASO TRATADO	Muy Alta	2023	FISICO	1.00	0.00	0.00	0.00	0.00	0.00	1.00	0.00	0.00	0.00	2.00			
						COSTEO S/	7,302.61	7,302.61	7,302.61	7,302.61	7,302.61	7,302.61	7,302.62	7,302.61	7,302.61	7,302.61	7,302.61	7,302.61	87,631.33	
					2024	FISICO	1.00	0.00	0.00	0.00	0.00	0.00	1.00	0.00	0.00	0.00	0.00	0.00	2.00	
						COSTEO S/	10,953.90	10,953.91	10,953.91	10,953.92	10,953.92	10,953.92	10,953.92	10,953.92	10,953.92	10,953.92	10,953.92	10,953.92	131,447.00	
					2025	FISICO	1.00	0.00	0.00	0.00	0.00	0.00	1.00	0.00	0.00	0.00	0.00	0.00	2.00	
						COSTEO S/	10,953.90	10,953.91	10,953.91	10,953.92	10,953.92	10,953.92	10,953.92	10,953.92	10,953.92	10,953.92	10,953.92	10,953.92	131,447.00	
AOI00150000296	3331402 - ATENCION EDA CON DESHIDRATAACION GRAVE SIN Y CON SHOCK	030501 - TAMBOBAMBA	CASO TRATADO	Muy Alta	2023	FISICO	1.00	0.00	0.00	0.00	0.00	0.00	1.00	0.00	0.00	0.00	2.00			
						COSTEO S/	7,302.61	7,302.61	7,302.61	7,302.61	7,302.61	7,302.61	7,302.62	7,302.61	7,302.61	7,302.61	7,302.61	7,302.61	87,631.33	
					2024	FISICO	1.00	0.00	0.00	0.00	0.00	0.00	1.00	0.00	0.00	0.00	0.00	0.00	2.00	
						COSTEO S/	10,953.90	10,953.91	10,953.91	10,953.92	10,953.92	10,953.92	10,953.92	10,953.92	10,953.92	10,953.92	10,953.92	10,953.92	131,447.00	
					2025	FISICO	1.00	0.00	0.00	0.00	0.00	0.00	1.00	0.00	0.00	0.00	0.00	0.00	2.00	
						COSTEO S/	10,953.90	10,953.91	10,953.91	10,953.92	10,953.92	10,953.92	10,953.92	10,953.92	10,953.92	10,953.92	10,953.92	10,953.92	131,447.00	
AOI00150000717	3331501 - ANEMIA	030501 - TAMBOBAMBA	PERSONA	Muy Alta	2023	FISICO	60.00	60.00	60.00	60.00	59.00	59.00	59.00	59.00	59.00	59.00	59.00	712.00		
						COSTEO S/	3,161.65	3,161.65	3,161.65	3,161.65	3,161.65	3,161.65	3,161.65	3,161.63	3,161.63	3,161.63	3,161.63	3,161.63	37,939.68	
					2024	FISICO	60.00	60.00	60.00	60.00	59.00	59.00	59.00	59.00	59.00	59.00	59.00	59.00	59.00	712.00
						COSTEO S/	3,162.40	3,162.40	3,162.40	3,162.40	3,162.40	3,162.38	3,162.38	3,162.38	3,162.38	3,162.38	3,162.38	3,162.38	37,948.66	
					2025	FISICO	60.00	60.00	60.00	60.00	59.00	59.00	59.00	59.00	59.00	59.00	59.00	59.00	59.00	712.00
						COSTEO S/	3,162.40	3,162.40	3,162.40	3,162.40	3,162.40	3,162.38	3,162.38	3,162.38	3,162.38	3,162.38	3,162.38	3,162.38	37,948.66	
AOI00150000724	3325512 - NIÑOS MENORES DE 36 MESES CON SUPLEMENTO DE HIERRO Y OTROS MICRONUTRIENTES	030501 - TAMBOBAMBA	NIÑO SUPLEMENTADO	Muy Alta	2023	FISICO	61.00	61.00	61.00	61.00	61.00	61.00	61.00	61.00	62.00	62.00	62.00	736.00		
						COSTEO S/	5,279.94	5,279.94	5,279.94	5,279.94	5,279.94	5,279.93	5,279.93	5,279.93	5,279.93	5,279.93	5,279.93	5,279.93	63,359.21	
					2024	FISICO	61.00	61.00	61.00	61.00	61.00	61.00	61.00	61.00	62.00	62.00	62.00	62.00	736.00	
						COSTEO	5,279.94	5,279.94	5,279.94	5,279.94	5,279.94	5,279.93	5,279.93	5,279.93	5,279.93	5,279.93	5,279.93	5,279.93	63,359.21	

POI MultiAnual con Programación Física y Costeo

CODIGO	ACTIVIDAD OPERATIVA	UBIGEO	U.M.	PRIORIDAD	PERIODO MULTIANUAL	PROGRAMACION MENSUAL												TOTAL ANUAL				
						META	01	02	03	04	05	06	07	08	09	10	11		12			
AOI00150000725	3325513 - NIÑO MENOR DE 5 AÑOS CON SUPLEMENTO DE VITAMINA A	030501 - TAMBOBAMBA	NIÑO SUPLEMENTADO	Muy Alta	2023	FISICO	61.00	61.00	61.00	61.00	61.00	61.00	61.00	61.00	61.00	62.00	62.00	62.00	62.00	736.00		
						COSTEO S/	5,279.94	5,279.94	5,279.94	5,279.94	5,279.94	5,279.94	5,279.93	5,279.93	5,279.93	5,279.93	5,279.93	5,279.93	5,279.93	5,279.93	63,359.21	
					2024	FISICO	88.00	88.00	88.00	88.00	88.00	88.00	88.00	88.00	88.00	89.00	89.00	89.00	89.00	89.00	89.00	1,060.00
						COSTEO S/	5,279.94	5,279.94	5,279.94	5,279.94	5,279.94	5,279.93	5,279.93	5,279.93	5,279.93	5,279.93	5,279.93	5,279.93	5,279.93	5,279.93	5,279.93	63,359.21
AOI00150000726	3325607 - DOSAJE DE HEMOGLOBINA	030501 - TAMBOBAMBA	PERSONA TAMIZADA	Muy Alta	2023	FISICO	125.00	125.00	124.00	124.00	124.00	124.00	124.00	124.00	124.00	124.00	124.00	124.00	1,490.00			
						COSTEO S/	5,279.93	5,279.93	5,279.93	5,279.93	5,279.93	5,279.93	5,279.93	5,279.93	5,279.94	5,279.94	5,279.94	5,279.94	5,279.94	63,359.21		
					2024	FISICO	125.00	125.00	124.00	124.00	124.00	124.00	124.00	124.00	124.00	124.00	124.00	124.00	124.00	124.00	124.00	1,490.00
						COSTEO S/	5,279.93	5,279.93	5,279.93	5,279.93	5,279.93	5,279.93	5,279.93	5,279.93	5,279.94	5,279.94	5,279.94	5,279.94	5,279.94	5,279.94	5,279.94	63,359.21
2025	FISICO	125.00	125.00	124.00	124.00	124.00	124.00	124.00	124.00	124.00	124.00	124.00	124.00	124.00	124.00	124.00	1,490.00					
	COSTEO S/	5,279.93	5,279.93	5,279.93	5,279.93	5,279.93	5,279.93	5,279.93	5,279.93	5,279.93	5,279.94	5,279.94	5,279.94	5,279.94	5,279.94	5,279.94	63,359.21					
AEI.01.04 - ATENCIÓN INTEGRAL PARA DISMINUIR LA TBC; VIH/SIDA; EN LA POBLACIÓN.																						
AOI00150000227	0067301 - POBLACIÓN GENERAL QUE RECIBE TAMIZAJE PARA HEPATITIS B	030501 - TAMBOBAMBA	ATENCIÓN	Muy Alta	2023	FISICO	92.00	92.00	92.00	92.00	92.00	93.00	93.00	93.00	93.00	93.00	93.00	93.00	1,111.00			
						COSTEO S/	404.26	404.26	404.26	404.26	404.26	404.26	404.26	404.26	404.26	404.27	404.27	404.27	404.27	4,851.16		
					2024	FISICO	92.00	92.00	92.00	92.00	92.00	93.00	93.00	93.00	93.00	93.00	93.00	93.00	93.00	93.00	1,111.00	
						COSTEO S/	1,617.05	1,617.05	1,617.05	1,617.05	1,617.05	1,617.05	1,617.06	1,617.06	1,617.06	1,617.06	1,617.06	1,617.06	1,617.06	1,617.06	19,404.67	
2025	FISICO	92.00	92.00	92.00	92.00	92.00	93.00	93.00	93.00	93.00	93.00	93.00	93.00	93.00	93.00	1,111.00						
	COSTEO S/	1,617.05	1,617.05	1,617.05	1,617.05	1,617.05	1,617.05	1,617.06	1,617.06	1,617.06	1,617.06	1,617.06	1,617.06	1,617.06	1,617.06	19,404.67						
AOI00150000228	4395201 - FAMILIAS QUE RECIBEN CONSEJERÍA A TRAVÉS DE LA VISITA DOMICILIARIA PARA PROMOVER PRÁCTICAS Y ENTORNOS SALUDABLES PARA CONTRIBUIR A LA DISMINUCIÓN DE LA TUBERCULOSIS, VIH/SIDA	030501 - TAMBOBAMBA	FAMILIA	Muy Alta	2023	FISICO	30.00	30.00	30.00	30.00	30.00	30.00	30.00	30.00	30.00	30.00	30.00	29.00	29.00	30.00		
						COSTEO S/	1,547.06	1,547.06	1,547.06	1,547.06	1,547.06	1,547.06	1,547.05	1,547.05	1,547.05	1,547.05	1,547.05	1,547.05	1,547.05	18,564.66		
					2024	FISICO	30.00	30.00	30.00	30.00	30.00	30.00	30.00	30.00	30.00	30.00	30.00	30.00	30.00	29.00	29.00	30.00
						COSTEO S/	1,547.06	1,547.06	1,547.06	1,547.06	1,547.06	1,547.06	1,547.05	1,547.05	1,547.05	1,547.05	1,547.05	1,547.05	1,547.05	1,547.05	18,564.66	
2025	FISICO	30.00	30.00	30.00	30.00	30.00	30.00	30.00	30.00	30.00	30.00	30.00	30.00	30.00	29.00	29.00	30.00					
	COSTEO S/	1,547.06	1,547.06	1,547.06	1,547.06	1,547.06	1,547.06	1,547.05	1,547.05	1,547.05	1,547.05	1,547.05	1,547.05	1,547.05	1,547.05	18,564.66						
AOI00150000229	4395202 - FAMILIAS QUE RECIBEN SESIÓN EDUCATIVA Y DEMOSTRATIVA PARA PROMOVER PRÁCTICAS Y GENERAR ENTORNOS SALUDABLES PARA CONTRIBUIR A LA DISMINUCIÓN DE LA TUBERCULOSIS, VIH/SIDA	030501 - TAMBOBAMBA	FAMILIA	Muy Alta	2023	FISICO	29.00	29.00	30.00	30.00	30.00	30.00	30.00	30.00	30.00	30.00	30.00	30.00	40.00			
						COSTEO S/	1,547.06	1,547.06	1,547.06	1,547.06	1,547.06	1,547.06	1,547.06	1,547.06	1,547.05	1,547.05	1,547.05	1,547.05	18,564.68			
					2024	FISICO	29.00	29.00	30.00	30.00	30.00	30.00	30.00	30.00	30.00	30.00	30.00	30.00	30.00	30.00	40.00	
						COSTEO S/	1,547.06	1,547.06	1,547.06	1,547.06	1,547.06	1,547.06	1,547.06	1,547.06	1,547.06	1,547.05	1,547.05	1,547.05	1,547.05	18,564.68		
2025	FISICO	29.00	29.00	30.00	30.00	30.00	30.00	30.00	30.00	30.00	30.00	30.00	30.00	30.00	30.00	40.00						
	COSTEO S/	1,547.06	1,547.06	1,547.06	1,547.06	1,547.06	1,547.06	1,547.06	1,547.06	1,547.06	1,547.05	1,547.05	1,547.05	1,547.05	18,564.68							

POI MultiAnual con Programación Física y Costeo

AOI00150000230	4395901 - ORIENTACIÓN/CONSEJERÍA EN VIH Y PREVENCIÓN DE ITS A POBLACIÓN ADULTA Y JOVEN	030501 - TAMBOBAMBA	ORIENTACION	Muy Alta	2023	FISICO	92.00	92.00	92.00	92.00	92.00	93.00	93.00	93.00	93.00	93.00	93.00	50.00			
						COSTEO S/	1,903.96	1,903.96	1,903.95	1,903.95	1,903.94	1,903.94	1,903.94	1,903.94	1,903.94	1,903.94	1,903.94	1,903.94	1,903.94	1,903.94	22,847.34
					2024	FISICO	92.00	92.00	92.00	92.00	92.00	93.00	93.00	93.00	93.00	93.00	93.00	93.00	93.00	93.00	50.00
						COSTEO S/	1,903.96	1,903.96	1,903.95	1,903.95	1,903.94	1,903.94	1,903.94	1,903.94	1,903.94	1,903.94	1,903.94	1,903.94	1,903.94	1,903.94	1,903.94
					2025	FISICO	92.00	92.00	92.00	92.00	92.00	93.00	93.00	93.00	93.00	93.00	93.00	50.00			
						COSTEO S/	1,903.96	1,903.96	1,903.95	1,903.95	1,903.94	1,903.94	1,903.94	1,903.94	1,903.94	1,903.94	1,903.94	22,847.34			
AOI00150000231	4395902 - TAMIZAJE Y DIAGNOSTICO PARA VIH A POBLACIÓN ADULTA Y JOVEN	030501 - TAMBOBAMBA	PERSONA TAMIZADA	Muy Alta	2023	FISICO	92.00	92.00	92.00	92.00	92.00	93.00	93.00	93.00	93.00	93.00	93.00	100.00			
						COSTEO S/	1,903.96	1,903.96	1,903.95	1,903.95	1,903.94	1,903.94	1,903.94	1,903.94	1,903.94	1,903.94	1,903.94	1,903.94	22,847.34		
					2024	FISICO	92.00	92.00	92.00	92.00	92.00	93.00	93.00	93.00	93.00	93.00	93.00	93.00	100.00		
						COSTEO S/	1,903.96	1,903.96	1,903.95	1,903.95	1,903.94	1,903.94	1,903.94	1,903.94	1,903.94	1,903.94	1,903.94	1,903.94	22,847.34		
					2025	FISICO	92.00	92.00	92.00	92.00	92.00	93.00	93.00	93.00	93.00	93.00	100.00				
						COSTEO S/	1,903.96	1,903.96	1,903.95	1,903.95	1,903.94	1,903.94	1,903.94	1,903.94	1,903.94	1,903.94	22,847.34				
AOI00150000232	4396001 - POBLACIÓN ADOLESCENTE INFORMADA SOBRE VIH/ITS EN ESPACIOS COMUNITARIOS	030501 - TAMBOBAMBA	PERSONA INFORMADA	Muy Alta	2023	FISICO	72.00	73.00	73.00	73.00	73.00	73.00	73.00	73.00	73.00	73.00	73.00	100.00			
						COSTEO S/	1,379.96	1,379.96	1,379.95	1,379.95	1,379.94	1,379.94	1,379.94	1,379.94	1,379.94	1,379.94	1,379.94	1,379.94	16,559.34		
					2024	FISICO	72.00	73.00	73.00	73.00	73.00	73.00	73.00	73.00	73.00	73.00	73.00	73.00	100.00		
						COSTEO S/	1,379.96	1,379.96	1,379.95	1,379.95	1,379.94	1,379.94	1,379.94	1,379.94	1,379.94	1,379.94	1,379.94	1,379.94	16,559.34		
					2025	FISICO	72.00	73.00	73.00	73.00	73.00	73.00	73.00	73.00	73.00	100.00					
						COSTEO S/	1,379.96	1,379.96	1,379.95	1,379.95	1,379.94	1,379.94	1,379.94	1,379.94	1,379.94	1,379.94	16,559.34				
AOI00150000233	4396002 - POBLACIÓN ADOLESCENTE QUE RECIBE ATENCIÓN PREVENTIVA EN VIH/ITS	030501 - TAMBOBAMBA	PERSONA TAMIZADA	Muy Alta	2023	FISICO	72.00	73.00	73.00	73.00	73.00	73.00	73.00	73.00	73.00	73.00	73.00	700.00			
						COSTEO S/	1,379.96	1,379.96	1,379.95	1,379.95	1,379.94	1,379.94	1,379.94	1,379.94	1,379.94	1,379.94	1,379.94	1,379.94	16,559.34		
					2024	FISICO	72.00	73.00	73.00	73.00	73.00	73.00	73.00	73.00	73.00	73.00	73.00	73.00	700.00		
						COSTEO S/	1,379.96	1,379.96	1,379.95	1,379.95	1,379.94	1,379.94	1,379.94	1,379.94	1,379.94	1,379.94	1,379.94	1,379.94	16,559.34		
					2025	FISICO	72.00	73.00	73.00	73.00	73.00	73.00	73.00	73.00	73.00	700.00					
						COSTEO S/	1,379.96	1,379.96	1,379.95	1,379.95	1,379.94	1,379.94	1,379.94	1,379.94	1,379.94	1,379.94	16,559.34				
AOI00150000234	4396101 - POBLACIÓN HSH, TRANS, TS Y DE LA DIVERSIDAD SEXUAL QUE RECIBE ATENCIÓN PREVENTIVA EN VIH/ITS	030501 - TAMBOBAMBA	PERSONA TAMIZADA	Muy Alta	2023	FISICO	5.00	5.00	5.00	5.00	5.00	6.00	6.00	6.00	6.00	6.00	6.00	67.00			
						COSTEO S/	532.14	532.14	532.13	532.13	532.13	532.13	532.13	532.13	532.13	532.13	532.13	532.13	6,385.58		
					2024	FISICO	5.00	5.00	5.00	5.00	5.00	6.00	6.00	6.00	6.00	6.00	6.00	6.00	67.00		
						COSTEO S/	532.14	532.14	532.13	532.13	532.13	532.13	532.13	532.13	532.13	532.13	532.13	532.13	6,385.58		
					2025	FISICO	5.00	5.00	5.00	5.00	5.00	6.00	6.00	6.00	6.00	67.00					
						COSTEO S/	532.14	532.14	532.13	532.13	532.13	532.13	532.13	532.13	532.13	6,385.58					
AOI00150000235	4396102 - POBLACIÓN INDÍGENA AMAZÓNICA QUE RECIBE ATENCIÓN PREVENTIVA EN VIH/ITS	030501 - TAMBOBAMBA	PERSONA TAMIZADA	Muy Alta	2023	FISICO	2.00	2.00	2.00	2.00	2.00	2.00	2.00	2.00	1.00	1.00	1.00	21.00			
						COSTEO S/	532.14	532.14	532.13	532.13	532.13	532.13	532.13	532.13	532.13	532.13	532.13	532.13	6,385.58		
					2024	FISICO	2.00	2.00	2.00	2.00	2.00	2.00	2.00	2.00	1.00	1.00	1.00	21.00			
						COSTEO S/	532.14	532.14	532.13	532.13	532.13	532.13	532.13	532.13	532.13	532.13	532.13	532.13	6,385.58		
					2025	FISICO	2.00	2.00	2.00	2.00	2.00	2.00	2.00	1.00	1.00	21.00					

POI MultiAnual con Programación Física y Costeo

					COSTEO S/	532.14	532.14	532.13	532.13	532.13	532.13	532.13	532.13	532.13	532.13	532.13	532.13	6,385.58			
AOI00150000236	4396103 - PERSONAS CON EXPOSICIÓN NO OCUPACIONAL AL VIH QUE RECIBEN ATENCIÓN PREVENTIVA	030501 - TAMBOBAMBA	PERSONA TAMIZADA	Muy Alta	2023	FISICO	1.00	0.00	0.00	0.00	0.00	0.00	1.00	0.00	0.00	0.00	0.00	2.00			
						COSTEO S/	532.14	532.14	532.14	532.13	532.13	532.13	532.13	532.13	532.13	532.13	532.13	532.13	532.13	6,385.59	
					2024	FISICO	1.00	0.00	0.00	0.00	0.00	0.00	1.00	0.00	0.00	0.00	0.00	0.00	0.00	0.00	2.00
						COSTEO S/	532.14	532.14	532.14	532.13	532.13	532.13	532.13	532.13	532.13	532.13	532.13	532.13	532.13	532.13	6,385.59
					2025	FISICO	1.00	0.00	0.00	0.00	0.00	0.00	1.00	0.00	0.00	0.00	0.00	0.00	0.00	0.00	2.00
		COSTEO S/	532.14	532.14	532.14	532.13	532.13	532.13	532.13	532.13	532.13	532.13	532.13	532.13	532.13	532.13	6,385.59				
AOI00150000237	4396105 - PERSONAS CON EXPOSICIÓN OCUPACIONAL AL VIH Y HEPATITIS B, QUE RECIBEN ATENCIÓN PREVENTIVA	030501 - TAMBOBAMBA	PERSONA TAMIZADA	Muy Alta	2023	FISICO	1.00	0.00	0.00	0.00	0.00	0.00	1.00	0.00	0.00	0.00	0.00	2.00			
						COSTEO S/	532.14	532.14	532.14	532.13	532.13	532.13	532.13	532.13	532.13	532.13	532.13	532.13	532.13	6,385.59	
					2024	FISICO	1.00	0.00	0.00	0.00	0.00	0.00	1.00	0.00	0.00	0.00	0.00	0.00	0.00	0.00	2.00
						COSTEO S/	532.14	532.14	532.14	532.13	532.13	532.13	532.13	532.13	532.13	532.13	532.13	532.13	532.13	532.13	6,385.59
					2025	FISICO	1.00	0.00	0.00	0.00	0.00	0.00	1.00	0.00	0.00	0.00	0.00	0.00	0.00	0.00	2.00
		COSTEO S/	532.14	532.14	532.14	532.13	532.13	532.13	532.13	532.13	532.13	532.13	532.13	532.13	532.13	532.13	6,385.59				
AOI00150000238	4396801 - PERSONAS CON DIAGNOSTICO DE INFECCIÓN DE TRANSMISIÓN SEXUAL (ITS) QUE RECIBE TRATAMIENTO	030501 - TAMBOBAMBA	CASO TRATADO	Muy Alta	2023	FISICO	38.00	38.00	38.00	38.00	38.00	39.00	39.00	39.00	39.00	39.00	39.00	39.00	463.00		
						COSTEO S/	1,728.98	1,728.98	1,728.98	1,728.97	1,728.97	1,728.97	1,728.97	1,728.97	1,728.97	1,728.97	1,728.97	1,728.97	1,728.97	20,747.67	
					2024	FISICO	38.00	38.00	38.00	38.00	38.00	39.00	39.00	39.00	39.00	39.00	39.00	39.00	39.00	39.00	463.00
						COSTEO S/	1,728.98	1,728.98	1,728.98	1,728.97	1,728.97	1,728.97	1,728.97	1,728.97	1,728.97	1,728.97	1,728.97	1,728.97	1,728.97	1,728.97	20,747.67
					2025	FISICO	38.00	38.00	38.00	38.00	38.00	39.00	39.00	39.00	39.00	39.00	39.00	39.00	39.00	39.00	463.00
		COSTEO S/	1,728.98	1,728.98	1,728.98	1,728.97	1,728.97	1,728.97	1,728.97	1,728.97	1,728.97	1,728.97	1,728.97	1,728.97	1,728.97	20,747.67					
AOI00150000241	4397001 - GESTANTES CON DIAGNOSTICO DE VIH QUE RECIBEN ATENCIÓN INTEGRAL	030501 - TAMBOBAMBA	PERSONA ATENDIDA	Muy Alta	2023	FISICO	1.00	0.00	0.00	0.00	0.00	0.00	1.00	0.00	0.00	0.00	0.00	2.00			
						COSTEO S/	350.13	350.13	350.13	350.13	350.13	350.13	350.13	350.13	350.13	350.13	350.13	350.13	350.13	4,201.56	
					2024	FISICO	1.00	0.00	0.00	0.00	0.00	0.00	1.00	0.00	0.00	0.00	0.00	0.00	0.00	2.00	
						COSTEO S/	1,575.59	1,575.59	1,575.59	1,575.59	1,575.58	1,575.58	1,575.58	1,575.58	1,575.58	1,575.58	1,575.58	1,575.58	1,575.58	1,575.58	18,907.00
					2025	FISICO	1.00	0.00	0.00	0.00	0.00	0.00	1.00	0.00	0.00	0.00	0.00	0.00	0.00	2.00	
		COSTEO S/	1,575.59	1,575.59	1,575.59	1,575.59	1,575.58	1,575.58	1,575.58	1,575.58	1,575.58	1,575.58	1,575.58	1,575.58	1,575.58	18,907.00					
AOI00150000242	4397002 - NIÑOS EXPUESTOS AL VIH QUE RECIBEN ATENCIÓN INTEGRAL	030501 - TAMBOBAMBA	PERSONA ATENDIDA	Muy Alta	2023	FISICO	1.00	0.00	0.00	0.00	0.00	0.00	1.00	0.00	0.00	0.00	0.00	2.00			
						COSTEO S/	350.13	350.13	350.13	350.13	350.13	350.13	350.13	350.13	350.13	350.13	350.13	350.13	350.13	4,201.56	
					2024	FISICO	1.00	0.00	0.00	0.00	0.00	0.00	1.00	0.00	0.00	0.00	0.00	0.00	0.00	2.00	
						COSTEO S/	1,575.59	1,575.59	1,575.59	1,575.59	1,575.58	1,575.58	1,575.58	1,575.58	1,575.58	1,575.58	1,575.58	1,575.58	1,575.58	18,907.00	
					2025	FISICO	1.00	0.00	0.00	0.00	0.00	0.00	1.00	0.00	0.00	0.00	0.00	0.00	0.00	2.00	
		COSTEO S/	1,575.59	1,575.59	1,575.59	1,575.59	1,575.58	1,575.58	1,575.58	1,575.58	1,575.58	1,575.58	1,575.58	1,575.58	18,907.00						
AOI00150000243	4397101 - GESTANTES CON DIAGNOSTICO DE SÍFILIS Y SUS PAREJAS QUE RECIBEN ATENCIÓN INTEGRAL	030501 - TAMBOBAMBA	PERSONA ATENDIDA	Muy Alta	2023	FISICO	1.00	0.00	0.00	0.00	0.00	0.00	1.00	0.00	0.00	0.00	0.00	2.00			
						COSTEO S/	368.64	368.64	368.65	368.65	368.65	368.65	368.65	368.65	368.65	368.65	368.65	368.65	368.65	4,423.78	
					2024	FISICO	1.00	0.00	0.00	0.00	0.00	0.00	1.00	0.00	0.00	0.00	0.00	0.00	0.00	2.00	
		COSTEO S/	1,658.92	1,658.92	1,658.92	1,658.92	1,658.92	1,658.92	1,658.92	1,658.92	1,658.92	1,658.91	1,658.91	1,658.91	1,658.91	19,907.00					

POI MultiAnual con Programación Física y Costeo

CODIGO	ACTIVIDAD OPERATIVA	UBIGEO	U.M.	PRIORIDAD	PERIODO MULTIANUAL	PROGRAMACION MENSUAL												TOTAL ANUAL		
						META	01	02	03	04	05	06	07	08	09	10	11		12	
					2025	COSTEO S/	1.00	0.00	0.00	0.00	0.00	0.00	1.00	0.00	0.00	0.00	0.00	0.00	2.00	
						FISICO	1,658.92	1,658.92	1,658.92	1,658.92	1,658.92	1,658.92	1,658.92	1,658.92	1,658.92	1,658.91	1,658.91	1,658.91	1,658.91	19,907.00
					2023	FISICO	1.00	0.00	0.00	0.00	0.00	0.00	1.00	0.00	0.00	0.00	0.00	0.00	2.00	
						COSTEO S/	368.64	368.64	368.65	368.65	368.65	368.65	368.65	368.65	368.65	368.65	368.65	368.65	368.65	4,423.78
					2024	FISICO	1.00	0.00	0.00	0.00	0.00	0.00	1.00	0.00	0.00	0.00	0.00	0.00	2.00	
						COSTEO S/	1,658.92	1,658.92	1,658.92	1,658.92	1,658.92	1,658.92	1,658.92	1,658.92	1,658.91	1,658.91	1,658.91	1,658.91	19,907.00	
					2025	FISICO	1.00	0.00	0.00	0.00	0.00	0.00	1.00	0.00	0.00	0.00	0.00	0.00	2.00	
						COSTEO S/	1,658.92	1,658.92	1,658.92	1,658.92	1,658.92	1,658.92	1,658.92	1,658.92	1,658.91	1,658.91	1,658.91	1,658.91	19,907.00	
					2023	FISICO	1.00	0.00	1.00	0.00	1.00	0.00	1.00	0.00	1.00	0.00	1.00	0.00	6.00	
						COSTEO S/	404.27	404.27	404.27	404.27	404.26	404.26	404.26	404.26	404.26	404.26	404.26	404.26	4,851.16	
					2023	FISICO	2.00	0.00	2.00	0.00	2.00	0.00	2.00	0.00	2.00	0.00	2.00	0.00	12.00	
						COSTEO S/	404.26	404.26	404.26	404.26	404.26	404.26	404.26	404.26	404.27	404.27	404.27	404.27	4,851.16	
					2023	FISICO	3.00	0.00	3.00	0.00	3.00	0.00	3.00	0.00	3.00	0.00	3.00	0.00	18.00	
						COSTEO S/	404.27	404.27	404.27	404.27	404.26	404.26	404.26	404.26	404.26	404.26	404.26	404.26	4,851.16	
					2023	FISICO	1.00	0.00	0.00	0.00	0.00	0.00	1.00	0.00	0.00	0.00	0.00	0.00	2.00	
						COSTEO S/	350.13	350.13	350.13	350.13	350.13	350.13	350.13	350.13	350.13	350.13	350.13	350.13	4,201.56	
					2023	FISICO	1.00	0.00	0.00	0.00	0.00	0.00	1.00	0.00	0.00	0.00	0.00	0.00	2.00	
						COSTEO S/	368.64	368.64	368.65	368.65	368.65	368.65	368.65	368.65	368.65	368.65	368.65	368.65	4,423.78	
AEI.01.05 - INTERVENCIONES SANITARIAS FOCALIZADAS DE LAS ENFERMEDADES METAXENICAS Y ZOONOTICAS EN LA POBLACION EN RIESGO.																				
					2023	FISICO	116.00	116.00	116.00	116.00	116.00	116.00	116.00	116.00	116.00	116.00	116.00	115.00	1,391.00	
						COSTEO S/	9,045.95	9,045.95	9,045.95	9,045.95	9,045.95	9,045.95	9,045.95	9,045.95	9,045.94	9,045.94	9,045.94	9,045.93	108,551.35	
					2024	FISICO	116.00	116.00	116.00	116.00	116.00	116.00	116.00	116.00	116.00	116.00	116.00	115.00	1,391.00	
						COSTEO S/	9,045.95	9,045.95	9,045.95	9,045.95	9,045.95	9,045.95	9,045.95	9,045.95	9,045.94	9,045.94	9,045.94	9,045.93	108,551.35	
					2025	FISICO	116.00	116.00	116.00	116.00	116.00	116.00	116.00	116.00	116.00	116.00	116.00	115.00	1,391.00	
						COSTEO S/	9,045.95	9,045.95	9,045.95	9,045.95	9,045.95	9,045.95	9,045.95	9,045.95	9,045.94	9,045.94	9,045.94	9,045.93	108,551.35	
					2023	FISICO	1.00	0.00	0.00	0.00	0.00	0.00	1.00	0.00	0.00	0.00	0.00	0.00	2.00	
						COSTEO S/	1,269.96	1,269.96	1,269.96	1,269.96	1,269.96	1,269.96	1,269.96	1,269.96	1,269.96	1,269.96	1,269.96	1,269.95	15,239.51	
					2024	FISICO	1.00	0.00	0.00	0.00	0.00	0.00	1.00	0.00	0.00	0.00	0.00	0.00	2.00	
						COSTEO S/	2,708.34	2,708.34	2,708.34	2,708.34	2,708.33	2,708.33	2,708.33	2,708.33	2,708.33	2,708.33	2,708.33	2,708.33	32,500.00	

POI MultiAnual con Programación Física y Costeo

					2025	FISICO COSTEO S/	1.00 2,708.34	0.00 2,708.34	0.00 2,708.34	0.00 2,708.34	0.00 2,708.33	0.00 2,708.33	1.00 2,708.33	0.00 2,708.33	0.00 2,708.33	0.00 2,708.33	0.00 2,708.33	2.00 32,500.00
					2023	FISICO COSTEO S/	1.00 1,269.95	0.00 1,269.96	0.00 1,269.96	0.00 1,269.96	0.00 1,269.96	0.00 1,269.96	1.00 1,269.96	0.00 1,269.96	0.00 1,269.96	0.00 1,269.96	0.00 1,269.96	2.00 15,239.51
AOI00150000176	4398304 - DETECCION Y DIAGNOSTICO DE CASO PROBABLE DE DENGUE	030501 - TAMBOBAMBA	PERSONA DIAGNOSTICADA	Muy Alta	2024	FISICO COSTEO S/	1.00 2,708.34	0.00 2,708.34	0.00 2,708.34	0.00 2,708.34	0.00 2,708.33	0.00 2,708.33	1.00 2,708.33	0.00 2,708.33	0.00 2,708.33	0.00 2,708.33	0.00 2,708.33	2.00 32,500.00
					2025	FISICO COSTEO S/	1.00 2,708.34	0.00 2,708.34	0.00 2,708.34	0.00 2,708.34	0.00 2,708.33	0.00 2,708.33	1.00 2,708.33	0.00 2,708.33	0.00 2,708.33	0.00 2,708.33	0.00 2,708.33	2.00 32,500.00
					2023	FISICO COSTEO S/	1.00 1,269.95	0.00 1,269.96	0.00 1,269.96	0.00 1,269.96	1.00 1,269.96	0.00 1,269.96	0.00 1,269.96	0.00 1,269.96	1.00 1,269.96	0.00 1,269.96	0.00 1,269.96	3.00 15,239.51
AOI00150000177	4398314 - LOCALIZACION Y DIAGNOSTICO DE CASOS DE LEISHMANIOSIS CUTANEA Y MUCOCUTANEA	030501 - TAMBOBAMBA	PERSONA DIAGNOSTICADA	Muy Alta	2024	FISICO COSTEO S/	1.00 2,708.33	0.00 2,708.33	0.00 2,708.33	0.00 2,708.33	1.00 2,708.33	0.00 2,708.33	0.00 2,708.33	0.00 2,708.33	1.00 2,708.34	0.00 2,708.34	0.00 2,708.34	3.00 32,500.00
					2025	FISICO COSTEO S/	1.00 2,708.33	0.00 2,708.33	0.00 2,708.33	0.00 2,708.33	1.00 2,708.33	0.00 2,708.33	0.00 2,708.33	0.00 2,708.33	1.00 2,708.34	0.00 2,708.34	0.00 2,708.34	3.00 32,500.00
					2023	FISICO COSTEO S/	1.00 1,269.96	0.00 1,269.96	0.00 1,269.96	0.00 1,269.96	1.00 1,269.96	0.00 1,269.96	0.00 1,269.96	0.00 1,269.96	1.00 1,269.96	0.00 1,269.96	0.00 1,269.96	3.00 15,239.51
AOI00150000178	4398315 - TRATAMIENTO DE CASOS DE LEISHMANIOSIS CUTANEO Y MUCOCUTANEA CON DROGAS DE 1RA LINEA	030501 - TAMBOBAMBA	PERSONA TRATADA	Muy Alta	2024	FISICO COSTEO S/	1.00 2,708.33	0.00 2,708.33	0.00 2,708.33	0.00 2,708.33	1.00 2,708.33	0.00 2,708.33	0.00 2,708.33	0.00 2,708.33	1.00 2,708.34	0.00 2,708.34	0.00 2,708.34	3.00 32,500.00
					2025	FISICO COSTEO S/	1.00 2,708.33	0.00 2,708.33	0.00 2,708.33	0.00 2,708.33	1.00 2,708.33	0.00 2,708.33	0.00 2,708.33	0.00 2,708.33	1.00 2,708.34	0.00 2,708.34	0.00 2,708.34	3.00 32,500.00
					2023	FISICO COSTEO S/	2.00 1,185.58	2.00 1,185.58	2.00 1,185.57	2.00 1,185.57	2.00 1,185.56	2.00 1,185.56	2.00 1,185.56	2.00 1,185.56	2.00 1,185.56	1.00 1,185.56	1.00 1,185.56	21.00 14,226.78
AOI00150000179	4398401 - PERSONA EXPUESTA A RABIA RECIBE ATENCIÓN INTEGRAL	030501 - TAMBOBAMBA	PERSONA TRATADA	Muy Alta	2024	FISICO COSTEO S/	2.00 1,369.04	2.00 1,369.04	2.00 1,369.04	2.00 1,369.05	2.00 1,369.05	2.00 1,369.05	2.00 1,369.05	2.00 1,369.05	2.00 1,369.05	1.00 1,369.05	1.00 1,369.05	21.00 16,428.57
					2025	FISICO COSTEO S/	2.00 1,369.04	2.00 1,369.04	2.00 1,369.04	2.00 1,369.05	2.00 1,369.05	2.00 1,369.05	2.00 1,369.05	2.00 1,369.05	2.00 1,369.05	1.00 1,369.05	1.00 1,369.05	21.00 16,428.57
					2023	FISICO COSTEO S/	1.00 1,185.58	0.00 1,185.58	0.00 1,185.57	1.00 1,185.56	0.00 1,185.56	0.00 1,185.56	1.00 1,185.56	0.00 1,185.56	0.00 1,185.56	1.00 1,185.56	0.00 1,185.56	4.00 14,226.77
AOI00150000180	4398404 - TRATAMIENTO DE PERSONAS CON DIAGNOSTICO DE ACCIDENTE POR ARACNIDOS	030501 - TAMBOBAMBA	PERSONA TRATADA	Muy Alta	2024	FISICO COSTEO S/	1.00 1,369.05	0.00 1,369.05	0.00 1,369.05	1.00 1,369.05	0.00 1,369.05	0.00 1,369.05	1.00 1,369.05	0.00 1,369.05	0.00 1,369.05	1.00 1,369.04	0.00 1,369.04	4.00 16,428.57
					2025	FISICO COSTEO S/	1.00 1,369.05	0.00 1,369.05	0.00 1,369.05	1.00 1,369.05	0.00 1,369.05	0.00 1,369.05	1.00 1,369.05	0.00 1,369.05	0.00 1,369.05	1.00 1,369.04	0.00 1,369.04	4.00 16,428.57
AOI00150000181	4398408 - TRATAMIENTO DE PERSONAS CON DIAGNOSTICO DE	030501 - TAMBOBAMBA	PERSONA TRATADA	Muy Alta	2023	FISICO COSTEO S/	1.00 1,185.58	0.00 1,185.58	0.00 1,185.57	1.00 1,185.56	0.00 1,185.56	0.00 1,185.56	1.00 1,185.56	0.00 1,185.56	0.00 1,185.56	0.00 1,185.56	0.00 1,185.56	4.00 14,226.77

POI MultiAnual con Programación Física y Costeo

	ACCIDENTE POR OTRAS ESPECIES DE ANIMALES				2024	FISICO	1.00	0.00	0.00	1.00	0.00	0.00	1.00	0.00	0.00	1.00	0.00	4.00					
						COSTEO S/	1,369.05	1,369.05	1,369.05	1,369.05	1,369.05	1,369.05	1,369.05	1,369.05	1,369.05	1,369.05	1,369.05	1,369.04	1,369.04	16,428.58			
						FISICO	1.00	0.00	0.00	1.00	0.00	0.00	1.00	0.00	0.00	1.00	0.00	0.00	0.00	4.00			
						COSTEO S/	1,369.05	1,369.05	1,369.05	1,369.05	1,369.05	1,369.05	1,369.05	1,369.05	1,369.05	1,369.05	1,369.05	1,369.04	1,369.04	16,428.58			
AOI00150000182	4398421 - TAMIZAJE EN AREAS DE RIESGO DE FASCIOLISIS	030501 - TAMBOBAMBA	PERSONA DIAGNOSTICADA	Muy Alta	2023	FISICO	9.00	9.00	9.00	9.00	8.00	8.00	8.00	8.00	8.00	8.00	8.00	100.00					
						COSTEO S/	1,185.58	1,185.57	1,185.57	1,185.56	1,185.56	1,185.56	1,185.56	1,185.56	1,185.56	1,185.56	1,185.56	1,185.56	1,185.56	14,226.76			
					2024	FISICO	9.00	9.00	9.00	9.00	8.00	8.00	8.00	8.00	8.00	8.00	8.00	8.00	8.00	100.00			
						COSTEO S/	1,369.05	1,369.05	1,369.05	1,369.05	1,369.05	1,369.05	1,369.05	1,369.05	1,369.05	1,369.05	1,369.04	1,369.04	1,369.04	16,428.57			
					2025	FISICO	9.00	9.00	9.00	9.00	8.00	8.00	8.00	8.00	8.00	8.00	8.00	8.00	8.00	100.00			
						COSTEO S/	1,369.05	1,369.05	1,369.05	1,369.05	1,369.05	1,369.05	1,369.05	1,369.05	1,369.05	1,369.05	1,369.04	1,369.04	1,369.04	16,428.57			
					AOI00150000183	4398423 - PERSONA TRATADA CON DIAGNOSTICO DE FASCIOLISIS	030501 - TAMBOBAMBA	PERSONA TRATADA	Muy Alta	2023	FISICO	1.00	1.00	1.00	1.00	1.00	1.00	1.00	1.00	1.00	1.00	1.00	12.00
											COSTEO S/	1,185.58	1,185.57	1,185.57	1,185.56	1,185.56	1,185.56	1,185.56	1,185.56	1,185.56	1,185.56	1,185.56	1,185.56
2024	FISICO	1.00	1.00	1.00						1.00	1.00	1.00	1.00	1.00	1.00	1.00	1.00	1.00	1.00	12.00			
	COSTEO S/	1,369.05	1,369.05	1,369.05						1,369.05	1,369.05	1,369.05	1,369.05	1,369.05	1,369.05	1,369.05	1,369.04	1,369.04	1,369.04	16,428.57			
2025	FISICO	1.00	1.00	1.00						1.00	1.00	1.00	1.00	1.00	1.00	1.00	1.00	1.00	1.00	12.00			
	COSTEO S/	1,369.05	1,369.05	1,369.05						1,369.05	1,369.05	1,369.05	1,369.05	1,369.05	1,369.05	1,369.05	1,369.04	1,369.04	1,369.04	16,428.57			
AOI00150000184	4398424 - TAMIZAJE DE TENIASIS/CISTICERCOSIS EN ZONAS DE RIESGO	030501 - TAMBOBAMBA	PERSONA DIAGNOSTICADA	Muy Alta						2023	FISICO	8.00	8.00	8.00	8.00	8.00	8.00	8.00	8.00	9.00	9.00	9.00	100.00
											COSTEO S/	1,185.58	1,185.57	1,185.57	1,185.56	1,185.56	1,185.56	1,185.56	1,185.56	1,185.56	1,185.56	1,185.56	1,185.56
					2024	FISICO	8.00	8.00	8.00	8.00	8.00	8.00	8.00	8.00	8.00	9.00	9.00	9.00	9.00	100.00			
						COSTEO S/	1,369.05	1,369.05	1,369.05	1,369.05	1,369.05	1,369.05	1,369.05	1,369.05	1,369.05	1,369.05	1,369.04	1,369.04	1,369.04	16,428.57			
					2025	FISICO	8.00	8.00	8.00	8.00	8.00	8.00	8.00	8.00	8.00	9.00	9.00	9.00	9.00	100.00			
						COSTEO S/	1,369.05	1,369.05	1,369.05	1,369.05	1,369.05	1,369.05	1,369.05	1,369.05	1,369.05	1,369.05	1,369.04	1,369.04	1,369.04	16,428.57			
					AOI00150000185	4398428 - TAMIZAJE DE EQUINOCOCOSIS EN AREAS DE RIESGO	030501 - TAMBOBAMBA	PERSONA DIAGNOSTICADA	Muy Alta	2023	FISICO	8.00	8.00	8.00	8.00	8.00	8.00	8.00	8.00	9.00	9.00	9.00	100.00
											COSTEO S/	1,185.58	1,185.57	1,185.57	1,185.56	1,185.56	1,185.56	1,185.56	1,185.56	1,185.56	1,185.56	1,185.56	1,185.56
2024	FISICO	8.00	8.00	8.00						8.00	8.00	8.00	8.00	8.00	8.00	9.00	9.00	9.00	9.00	100.00			
	COSTEO S/	1,369.05	1,369.05	1,369.05						1,369.05	1,369.05	1,369.05	1,369.05	1,369.05	1,369.05	1,369.05	1,369.04	1,369.04	1,369.04	16,428.57			
2025	FISICO	8.00	8.00	8.00						8.00	8.00	8.00	8.00	8.00	8.00	9.00	9.00	9.00	9.00	100.00			
	COSTEO S/	1,369.05	1,369.05	1,369.05						1,369.05	1,369.05	1,369.05	1,369.05	1,369.05	1,369.05	1,369.05	1,369.04	1,369.04	1,369.04	16,428.57			
AOI00150000373	4397701 - FAMILIAS QUE RECIBEN SESIONES DEMOSTRATIVAS PARA LA PREVENCION Y CONTROL DE ENFERMEDADES METAXENICAS	030501 - TAMBOBAMBA	FAMILIA	Muy Alta						2023	FISICO	45.00	45.00	45.00	45.00	45.00	45.00	45.00	45.00	45.00	45.00	45.00	540.00
											COSTEO S/	2,243.94	2,243.94	2,243.94	2,243.94	2,243.94	2,243.94	2,243.93	2,243.92	2,243.92	2,243.92	2,243.92	2,243.92
					2024	FISICO	45.00	45.00	45.00	45.00	45.00	45.00	45.00	45.00	45.00	45.00	45.00	45.00	45.00	540.00			
						COSTEO S/	2,355.04	2,355.04	2,355.05	2,355.04	2,355.04	2,355.05	2,355.04	2,355.04	2,355.04	2,355.04	2,355.04	2,355.04	2,355.04	28,260.50			
					2025	FISICO	45.00	45.00	45.00	45.00	45.00	45.00	45.00	45.00	45.00	45.00	45.00	45.00	45.00	540.00			
						COSTEO S/	2,355.04	2,355.04	2,355.05	2,355.04	2,355.04	2,355.05	2,355.04	2,355.04	2,355.04	2,355.04	2,355.04	2,355.04	2,355.04	28,260.50			

POI MultiAnual con Programación Física y Costeo

CODIGO	ACTIVIDAD OPERATIVA	UBIGEO	U.M.	PRIORIDAD	PERIODO MULTIANUAL	PROGRAMACION MENSUAL												TOTAL ANUAL					
						META	01	02	03	04	05	06	07	08	09	10	11		12				
AOI00150000374	4397702 - FAMILIAS QUE RECIBEN SESIONES EDUCATIVAS PARA LA PREVENCIÓN Y CONTROL DE ENFERMEDADES ZONOTICAS.	030501 - TAMBOBAMBA	FAMILIA	Muy Alta	2023	FISICO	42.00	42.00	42.00	42.00	42.00	42.00	42.00	42.00	42.00	42.00	42.00	42.00	42.00	504.00			
						COSTEO S/	2,243.93	2,243.93	2,243.93	2,243.93	2,243.93	2,243.94	2,243.93	2,243.93	2,243.93	2,243.93	2,243.93	2,243.93	2,243.93	2,243.93	26,927.17		
					2024	FISICO	42.00	42.00	42.00	42.00	42.00	42.00	42.00	42.00	42.00	42.00	42.00	42.00	42.00	42.00	42.00	42.00	504.00
						COSTEO S/	2,355.04	2,355.04	2,355.04	2,355.04	2,355.05	2,355.05	2,355.04	2,355.04	2,355.04	2,355.04	2,355.04	2,355.04	2,355.04	2,355.04	2,355.04	28,260.50	
					2025	FISICO	42.00	42.00	42.00	42.00	42.00	42.00	42.00	42.00	42.00	42.00	42.00	42.00	42.00	42.00	42.00	42.00	504.00
						COSTEO S/	2,355.04	2,355.04	2,355.04	2,355.04	2,355.05	2,355.05	2,355.04	2,355.04	2,355.04	2,355.04	2,355.04	2,355.04	2,355.04	2,355.04	2,355.04	28,260.50	
AEI.01.06 - ATENCIÓN PREVENTIVA DE RIESGOS Y DAÑOS PARA LA SALUD PRODUCIDOS POR ENFERMEDADES NO TRANSMISIBLES DE MANERA INTEGRAL A LA POBLACIÓN.																							
AOI00150000389	4398801 - FAMILIAS QUE RECIBEN SESIONES EDUCATIVAS Y DEMOSTRATIVAS EN PRÁCTICAS SALUDABLES FRENTE A LAS ENFERMEDADES NO TRANSMISIBLES	030501 - TAMBOBAMBA	FAMILIA	Muy Alta	2023	FISICO	30.00	30.00	30.00	30.00	30.00	30.00	30.00	30.00	30.00	30.00	30.00	30.00	360.00				
						COSTEO S/	1,672.12	1,672.12	1,672.12	1,672.12	1,672.12	1,672.12	1,672.10	1,672.10	1,672.10	1,672.10	1,672.10	1,672.10	1,672.10	20,065.32			
					2024	FISICO	30.00	30.00	30.00	30.00	30.00	30.00	30.00	30.00	30.00	30.00	30.00	30.00	30.00	30.00	30.00	360.00	
						COSTEO S/	1,672.12	1,672.12	1,672.12	1,672.12	1,672.12	1,672.12	1,672.10	1,672.10	1,672.10	1,672.10	1,672.10	1,672.10	1,672.10	1,672.10	20,065.32		
					2025	FISICO	30.00	30.00	30.00	30.00	30.00	30.00	30.00	30.00	30.00	30.00	30.00	30.00	30.00	30.00	30.00	360.00	
						COSTEO S/	1,672.12	1,672.12	1,672.12	1,672.12	1,672.12	1,672.12	1,672.10	1,672.10	1,672.10	1,672.10	1,672.10	1,672.10	1,672.10	1,672.10	20,065.32		
AEI.01.10 - ATENCIÓN AMBULATORIA DE EMERGENCIAS Y URGENCIAS MÉDICAS EN EL DEPARTAMENTO.																							
AOI00150000727	5005138 - MONITOREO, SUPERVISION Y EVALUACION DEL PROGRAMA PRESUPUESTAL	030501 - TAMBOBAMBA	PERSONA TAMIZADA	Muy Alta	2023	FISICO	1.00	0.00	0.00	1.00	0.00	0.00	1.00	0.00	0.00	2.00	0.00	0.00	5.00				
						COSTEO S/	27.78	27.78	27.78	27.78	27.78	27.78	27.78	27.78	27.78	27.78	27.78	27.77	27.77	333.34			
					2024	FISICO	1.00	0.00	0.00	1.00	0.00	0.00	1.00	0.00	0.00	2.00	0.00	0.00	5.00				
						COSTEO S/	7,000.00	7,000.00	7,000.00	7,000.00	7,000.00	7,000.00	7,000.00	7,000.00	7,000.00	7,000.00	7,000.00	7,000.00	7,000.00	84,000.00			
					2025	FISICO	1.00	0.00	0.00	1.00	0.00	0.00	1.00	0.00	0.00	2.00	0.00	0.00	5.00				
						COSTEO S/	7,000.00	7,000.00	7,000.00	7,000.00	7,000.00	7,000.00	7,000.00	7,000.00	7,000.00	7,000.00	7,000.00	7,000.00	7,000.00	84,000.00			
AOI00150000728	5005139 - ASISTENCIA TECNICA Y CAPACITACION	030501 - TAMBOBAMBA	PERSONA	Muy Alta	2023	FISICO	12.00	12.00	12.00	12.00	12.00	12.00	13.00	13.00	13.00	13.00	13.00	13.00	150.00				
						COSTEO S/	27.77	27.77	27.77	27.78	27.78	27.78	27.78	27.78	27.78	27.78	27.78	27.78	333.33				
					2024	FISICO	12.00	12.00	12.00	12.00	12.00	12.00	13.00	13.00	13.00	13.00	13.00	13.00	150.00				
						COSTEO S/	18,000.00	18,000.00	18,000.00	18,000.00	18,000.00	18,000.00	18,000.00	18,000.00	18,000.00	18,000.00	18,000.00	18,000.00	216,000.00				
					2025	FISICO	12.00	12.00	12.00	12.00	12.00	12.00	13.00	13.00	13.00	13.00	13.00	13.00	150.00				
						COSTEO S/	18,000.00	18,000.00	18,000.00	18,000.00	18,000.00	18,000.00	18,000.00	18,000.00	18,000.00	18,000.00	18,000.00	18,000.00	216,000.00				
AOI00150000734	5005140 - COORDINACION Y SEGUIMIENTO DE LA REFERENCIA	030501 - TAMBOBAMBA	ATENCION	Muy Alta	2023	FISICO	125.00	125.00	125.00	125.00	125.00	125.00	125.00	125.00	125.00	125.00	125.00	1,500.00					
						COSTEO S/	27.78	27.78	27.78	27.78	27.78	27.78	27.78	27.78	27.78	27.78	27.77	27.77	333.34				
					2024	FISICO	125.00	125.00	125.00	125.00	125.00	125.00	125.00	125.00	125.00	125.00	125.00	125.00	1,500.00				
						COSTEO S/	27,000.00	27,000.00	27,000.00	27,000.00	27,000.00	27,000.00	27,000.00	27,000.00	27,000.00	27,000.00	27,000.00	27,000.00	324,000.00				
					2025	FISICO	125.00	125.00	125.00	125.00	125.00	125.00	125.00	125.00	125.00	125.00	125.00	125.00	1,500.00				
						COSTEO S/	27,000.00	27,000.00	27,000.00	27,000.00	27,000.00	27,000.00	27,000.00	27,000.00	27,000.00	27,000.00	27,000.00	27,000.00	324,000.00				
AOI00150000737	5005901 - ATENCION DE	030501 -	ATENCION	Muy Alta	2023	FISICO	84.00	84.00	84.00	84.00	83.00	83.00	83.00	83.00	83.00	83.00	83.00	1,000.00					

POI MultiAnual con Programación Física y Costeo

						S/														
					2024	FISICO	1.00	0.00	0.00	1.00	0.00	0.00	1.00	0.00	0.00	1.00	0.00	0.00	4.00	
						COSTEO	11,472.78	11,472.78	11,472.78	11,472.78	11,472.78	11,472.78	11,472.78	11,472.78	11,472.77	11,472.77	11,472.78	11,472.78	137,673.34	
					2025	FISICO	1.00	0.00	0.00	1.00	0.00	0.00	1.00	0.00	0.00	1.00	0.00	0.00	4.00	
						COSTEO	11,472.78	11,472.78	11,472.78	11,472.78	11,472.78	11,472.78	11,472.78	11,472.78	11,472.77	11,472.77	11,472.78	11,472.78	137,673.34	
AOI00150000953	4427703 - EVALUACION DEL PROGRAMA SALUD MATERNO NAONATAL	030501 - TAMBOBAMBA	INFORME	Muy Alta	2023	FISICO	1.00	0.00	0.00	0.00	0.00	0.00	1.00	0.00	0.00	0.00	0.00	0.00	2.00	
						COSTEO	11,472.79	11,472.78	11,472.78	11,472.78	11,472.78	11,472.78	11,472.78	11,472.78	11,472.77	11,472.77	11,472.77	11,472.77	137,673.33	
					2024	FISICO	1.00	0.00	0.00	0.00	0.00	0.00	1.00	0.00	0.00	0.00	0.00	0.00	0.00	2.00
						COSTEO	11,472.79	11,472.78	11,472.78	11,472.78	11,472.78	11,472.78	11,472.78	11,472.78	11,472.77	11,472.77	11,472.77	11,472.77	137,673.33	
					2025	FISICO	1.00	0.00	0.00	0.00	0.00	0.00	1.00	0.00	0.00	0.00	0.00	0.00	0.00	2.00
						COSTEO	11,472.79	11,472.78	11,472.78	11,472.78	11,472.78	11,472.78	11,472.78	11,472.78	11,472.77	11,472.77	11,472.77	11,472.77	137,673.33	
AOI00150000954	4427704 - SUPERVISION DEL PROGRAMA SALUD MATERNO NEONATAL	030501 - TAMBOBAMBA	INFORME	Muy Alta	2023	FISICO	1.00	0.00	0.00	1.00	0.00	0.00	1.00	0.00	0.00	1.00	0.00	0.00	4.00	
						COSTEO	11,472.79	11,472.78	11,472.78	11,472.78	11,472.78	11,472.78	11,472.78	11,472.78	11,472.77	11,472.77	11,472.77	11,472.77	137,673.33	
					2024	FISICO	1.00	0.00	0.00	1.00	0.00	0.00	1.00	0.00	0.00	1.00	0.00	0.00	0.00	4.00
						COSTEO	11,472.79	11,472.78	11,472.78	11,472.78	11,472.78	11,472.78	11,472.78	11,472.78	11,472.77	11,472.77	11,472.77	11,472.77	137,673.33	
					2025	FISICO	1.00	0.00	0.00	1.00	0.00	0.00	1.00	0.00	0.00	1.00	0.00	0.00	0.00	4.00
						COSTEO	11,472.79	11,472.78	11,472.78	11,472.78	11,472.78	11,472.78	11,472.78	11,472.78	11,472.77	11,472.77	11,472.77	11,472.77	137,673.33	
													COSTEO TOTAL AÑO 2023 S/	19,590,440.66						
													COSTEO TOTAL AÑO 2024 S/	25,459,042.02						
													COSTEO TOTAL AÑO 2025 S/	25,459,042.02						
U.M. = Unidad de Medida																				
														FIRMA						

Anexo B-4
PLAN OPERATIVO INSTITUCIONAL (20 Mayo 2022)
Año : 2023 - 2025

Periodo POI Multianual 2023 - 2025
 Nivel de Gobierno R - GOBIERNOS REGIONALES
 Sector 99 - GOBIERNOS REGIONALES
 Pliego 442 - GOBIERNO REGIONAL DEL DEPARTAMENTO DE APURIMAC
 Unidad Ejecutora 001497 - GOB. REG. APURIMAC - RED DE SALUD VIRGEN DE COCHARCAS

CENTRO DE COSTO: 1.02 - UNIDAD DE RELACIONES PUBLICAS

OEI.01 - BRINDAR SERVICIOS DE SALUD PREVENTIVA PROMOCIONAL; RECUPERATIVA Y DE REHABILITACIÓN A LA POBLACIÓN DE APURÍMAC.

AEI.01.02 - ATENCIÓN INTEGRAL DE SALUD; PARA REDUCIR LA DESNUTRICIÓN CRÓNICA Y ANEMIA DE NIÑOS MENORES DE 5 AÑOS.

CODIGO	ACTIVIDAD OPERATIVA	UBIGEO	U.M.	PRIORIDAD	PERIODO MULTIANUAL	PROGRAMACION MENSUAL												TOTAL ANUAL						
						META	01	02	03	04	05	06	07	08	09	10	11		12					
AOI00149701705	0073301 - POBLACION INFORMADA POR MEDIOS DE COMUNICACIÓN MASIVA	030601 - CHINCHEROS	ACCION	Muy Alta	2023	FISICO	10.00	0.00	0.00	0.00	0.00	0.00	0.00	0.00	0.00	0.00	0.00	0.00	10.00					
						COSTEO S/	0.00	0.00	0.00	0.00	0.00	0.00	0.00	0.00	0.00	0.00	0.00	0.00	0.00	0.00	0.00			
					2024	FISICO	10.00	0.00	0.00	0.00	0.00	0.00	0.00	0.00	0.00	0.00	0.00	0.00	0.00	0.00	0.00	10.00		
						COSTEO S/	0.00	0.00	0.00	0.00	0.00	0.00	0.00	0.00	0.00	0.00	0.00	0.00	0.00	0.00	0.00	0.00		
					2025	FISICO	10.00	0.00	0.00	0.00	0.00	0.00	0.00	0.00	0.00	0.00	0.00	0.00	0.00	0.00	0.00	10.00		
						COSTEO S/	0.00	0.00	0.00	0.00	0.00	0.00	0.00	0.00	0.00	0.00	0.00	0.00	0.00	0.00	0.00	0.00		
					AOI00149701706	0073302 - COMUNICADORES, LIDERES DE OPINION, PERIODISTICA Y VOCEROS INFORMADOS	030601 - CHINCHEROS	ACCION	Muy Alta	2023	FISICO	10.00	0.00	0.00	0.00	0.00	0.00	0.00	0.00	0.00	0.00	0.00	0.00	10.00
											COSTEO S/	0.00	0.00	0.00	0.00	0.00	0.00	0.00	0.00	0.00	0.00	0.00	0.00	0.00
2024	FISICO	10.00	0.00	0.00						0.00	0.00	0.00	0.00	0.00	0.00	0.00	0.00	0.00	0.00	0.00	10.00			
	COSTEO S/	0.00	0.00	0.00						0.00	0.00	0.00	0.00	0.00	0.00	0.00	0.00	0.00	0.00	0.00	0.00			
2025	FISICO	10.00	0.00	0.00						0.00	0.00	0.00	0.00	0.00	0.00	0.00	0.00	0.00	0.00	0.00	10.00			
	COSTEO S/	0.00	0.00	0.00						0.00	0.00	0.00	0.00	0.00	0.00	0.00	0.00	0.00	0.00	0.00	0.00			
AOI00149701707	0073303 - POBLACION INFORMADA POR MEDIOS ALTERNATIVOS DE COMUNICACIÓN	030601 - CHINCHEROS	ACCION	Muy Alta						2023	FISICO	10.00	0.00	0.00	0.00	0.00	0.00	0.00	0.00	0.00	0.00	0.00	0.00	10.00
											COSTEO S/	0.00	0.00	0.00	0.00	0.00	0.00	0.00	0.00	0.00	0.00	0.00	0.00	0.00
					2024	FISICO	10.00	0.00	0.00	0.00	0.00	0.00	0.00	0.00	0.00	0.00	0.00	0.00	0.00	0.00	10.00			
						COSTEO S/	0.00	0.00	0.00	0.00	0.00	0.00	0.00	0.00	0.00	0.00	0.00	0.00	0.00	0.00	0.00			
					2025	FISICO	10.00	0.00	0.00	0.00	0.00	0.00	0.00	0.00	0.00	0.00	0.00	0.00	0.00	0.00	10.00			
						COSTEO S/	0.00	0.00	0.00	0.00	0.00	0.00	0.00	0.00	0.00	0.00	0.00	0.00	0.00	0.00	0.00			

OEI.09 - FORTALECER LA GESTIÓN INSTITUCIONAL DEL GOBIERNO REGIONAL DE APURÍMAC

AEI.09.03 - GESTIÓN INSTITUCIONAL POR RESULTADOS IMPLEMENTADA EN LA ENTIDAD

CODIGO	ACTIVIDAD OPERATIVA	UBIGEO	U.M.	PRIORIDAD	PERIODO MULTIANUAL	PROGRAMACION MENSUAL												TOTAL ANUAL		
						META	01	02	03	04	05	06	07	08	09	10	11		12	
AOI00149701702	DIFUSION Y COMUNICACION SOCIAL	030601 - CHINCHEROS	ACCION	Muy Alta	2023	FISICO	12.00	4.00	4.00	4.00	4.00	4.00	4.00	4.00	4.00	4.00	4.00	4.00	56.00	
						COSTEO S/	0.00	0.00	0.00	0.00	0.00	0.00	0.00	0.00	0.00	0.00	0.00	0.00	0.00	0.00
						2024	FISICO	12.00	4.00	4.00	4.00	4.00	4.00	4.00	4.00	4.00	4.00	4.00	4.00	4.00

POI MultiAnual con Programación Física y Costeo

					MULTIANUAL	META	01	02	03	04	05	06	07	08	09	10	11	12	ANUAL					
AOI00149700404	GESTION DE RECURSOS HUMANOS	030600 - MULTIDISTRITAL	PLANILLA	Muy Alta	2023	FISICO	1.00	1.00	1.00	1.00	1.00	1.00	1.00	1.00	1.00	1.00	1.00	1.00	1.00	12.00				
						COSTEO S/	450,721.00	450,721.00	450,721.00	450,721.00	450,721.00	450,721.00	450,721.00	450,721.00	450,721.00	450,721.00	450,721.00	450,721.00	450,721.00	450,721.00	450,738.00	5,408,669.00		
					2024	FISICO	1.00	1.00	1.00	1.00	1.00	1.00	1.00	1.00	1.00	1.00	1.00	1.00	1.00	1.00	1.00	1.00	1.00	12.00
						COSTEO S/	450,721.00	450,721.00	450,721.00	450,721.00	450,721.00	450,721.00	450,721.00	450,721.00	450,721.00	450,721.00	450,721.00	450,721.00	450,721.00	450,721.00	450,721.00	450,738.00	5,408,669.00	
					2025	FISICO	1.00	1.00	1.00	1.00	1.00	1.00	1.00	1.00	1.00	1.00	1.00	1.00	1.00	1.00	1.00	1.00	1.00	12.00
						COSTEO S/	450,721.00	450,721.00	450,721.00	450,721.00	450,721.00	450,721.00	450,721.00	450,721.00	450,721.00	450,721.00	450,721.00	450,721.00	450,721.00	450,721.00	450,721.00	450,738.00	5,408,669.00	

CENTRO DE COSTO: 3.01 - OFICINA DE PLANIFICACION Y PRESUPUESTO

OEI.09 - FORTALECER LA GESTIÓN INSTITUCIONAL DEL GOBIERNO REGIONAL DE APURÍMAC

AEI.09.03 - GESTIÓN INSTITUCIONAL POR RESULTADOS IMPLEMENTADA EN LA ENTIDAD

CODIGO	ACTIVIDAD OPERATIVA	UBIGEO	U.M.	PRIORIDAD	PERIODO MULTIANUAL	PROGRAMACION MENSUAL												TOTAL ANUAL						
						META	01	02	03	04	05	06	07	08	09	10	11		12					
AOI00149701807	ACCIONES ADMINISTRATIVAS	030601 - CHINCHEROS	ACCION	Muy Alta	2023	FISICO	1.00	1.00	1.00	1.00	1.00	1.00	1.00	1.00	1.00	1.00	1.00	1.00	1.00	12.00				
						COSTEO S/	150.00	150.00	150.00	150.00	150.00	150.00	150.00	150.00	150.00	150.00	150.00	150.00	150.00	150.00	150.00	1,800.00		
					2024	FISICO	1.00	1.00	1.00	1.00	1.00	1.00	1.00	1.00	1.00	1.00	1.00	1.00	1.00	1.00	1.00	1.00	1.00	12.00
						COSTEO S/	150.00	150.00	150.00	150.00	150.00	150.00	150.00	150.00	150.00	150.00	150.00	150.00	150.00	150.00	150.00	150.00	150.00	1,800.00
					2025	FISICO	1.00	1.00	1.00	1.00	1.00	1.00	1.00	1.00	1.00	1.00	1.00	1.00	1.00	1.00	1.00	1.00	1.00	12.00
						COSTEO S/	150.00	150.00	150.00	150.00	150.00	150.00	150.00	150.00	150.00	150.00	150.00	150.00	150.00	150.00	150.00	150.00	150.00	1,800.00

CENTRO DE COSTO: 7.01 - MICRO RED DE SALUD URIPA

OEI.01 - BRINDAR SERVICIOS DE SALUD PREVENTIVA PROMOCIONAL; RECUPERATIVA Y DE REHABILITACIÓN A LA POBLACIÓN DE APURÍMAC.

AEI.01.01 - SERVICIOS DE SALUD RENOVADOS QUE BRINDEN ATENCIÓN CON ESTÁNDARES DE CALIDAD A LA POBLACIÓN

CODIGO	ACTIVIDAD OPERATIVA	UBIGEO	U.M.	PRIORIDAD	PERIODO MULTIANUAL	PROGRAMACION MENSUAL												TOTAL ANUAL				
						META	01	02	03	04	05	06	07	08	09	10	11		12			
AOI00149701744	3331502 - SOB/ASMA	030602 - ANCO-HUALLO	CASO TRATADO	Muy Alta	2023	FISICO	31.00	31.00	31.00	31.00	30.00	31.00	30.00	35.00	32.00	31.00	31.00	31.00	31.00	375.00		
						COSTEO S/	7,298.00	7,298.00	7,298.00	7,298.00	7,298.00	7,298.00	7,298.00	7,298.00	7,298.00	7,298.00	7,298.00	7,298.00	7,298.00	7,298.00	7,298.00	87,576.00
					2024	FISICO	31.00	31.00	31.00	31.00	30.00	31.00	30.00	35.00	32.00	31.00	31.00	31.00	31.00	31.00	31.00	375.00
						COSTEO S/	7,298.00	7,298.00	7,298.00	7,298.00	7,298.00	7,298.00	7,298.00	7,298.00	7,298.00	7,298.00	7,298.00	7,298.00	7,298.00	7,298.00	7,298.00	87,576.00
					2025	FISICO	31.00	31.00	31.00	31.00	30.00	31.00	30.00	35.00	32.00	31.00	31.00	31.00	31.00	31.00	31.00	375.00
						COSTEO S/	7,298.00	7,298.00	7,298.00	7,298.00	7,298.00	7,298.00	7,298.00	7,298.00	7,298.00	7,298.00	7,298.00	7,298.00	7,298.00	7,298.00	7,298.00	87,576.00
AOI00149701809	5005927 - TRATAMIENTO AMBULATORIO DE NIÑOS Y NIÑAS Y ADOLESCENTES DE 0 A 17 AÑOS POR TRASTORNOS MENTALES Y DEL COMPORTAMIENTO.	030602 - ANCO-HUALLO	PERSONA TRATADA	Muy Alta	2023	FISICO	2.00	0.00	2.00	0.00	2.00	0.00	2.00	0.00	2.00	0.00	2.00	0.00	2.00	12.00		
						COSTEO S/	2,349.07	2,349.07	2,349.07	2,349.07	2,349.07	2,349.07	2,349.07	2,349.07	2,349.07	2,349.07	2,349.09	2,349.09	2,349.09	2,349.09	28,188.90	
					2024	FISICO	2.00	0.00	2.00	0.00	2.00	0.00	2.00	0.00	2.00	0.00	2.00	0.00	2.00	0.00	2.00	12.00
						COSTEO S/	2,349.07	2,349.07	2,349.07	2,349.07	2,349.07	2,349.07	2,349.07	2,349.07	2,349.07	2,349.07	2,349.09	2,349.09	2,349.09	2,349.09	2,349.09	28,188.90
					2025	FISICO	2.00	0.00	2.00	0.00	2.00	0.00	2.00	0.00	2.00	0.00	2.00	0.00	2.00	0.00	2.00	12.00
						COSTEO S/	2,349.07	2,349.07	2,349.07	2,349.07	2,349.07	2,349.07	2,349.07	2,349.07	2,349.07	2,349.07	2,349.09	2,349.09	2,349.09	2,349.09	2,349.09	28,188.90
AOI00149701823	0070616 - TRATAMIENTO AMBULATORIO DE NIÑOS Y NIÑAS DE 0 A 17 AÑOS CON	030602 - ANCO-HUALLO	PERSONA TRATADA	Muy Alta	2023	FISICO	2.00	0.00	2.00	0.00	2.00	0.00	2.00	0.00	2.00	0.00	2.00	0.00	2.00	12.00		
						COSTEO S/	2,349.07	2,349.07	2,349.07	2,349.07	2,349.07	2,349.07	2,349.07	2,349.07	2,349.07	2,349.09	2,349.09	2,349.09	2,349.09	28,188.90		
					2024	FISICO	2.00	0.00	2.00	0.00	2.00	0.00	2.00	0.00	2.00	0.00	2.00	0.00	2.00	0.00	2.00	12.00

POI MultiAnual con Programación Física y Costeo

	TRASTORNOS DEL ESPECTRO AUTISTA.					COSTEO S/	2,349.07	2,349.07	2,349.07	2,349.07	2,349.07	2,349.07	2,349.07	2,349.07	2,349.07	2,349.07	28,188.90					
					2025	FISICO	2.00	0.00	2.00	0.00	2.00	0.00	2.00	0.00	2.00	0.00	12.00					
						COSTEO S/	2,349.07	2,349.07	2,349.07	2,349.07	2,349.07	2,349.07	2,349.07	2,349.07	2,349.07	2,349.07	28,188.90					
AOI00149701858	0087901 - ADOLESCENTE CON SUPLEMENTO DE HIERRO Y ACIDO FOLICO	030602 - ANCO-HUALLO	ADOLESCENTE ATENDIDA	Muy Alta	2023	FISICO	39.00	39.00	39.00	39.00	39.00	39.00	39.00	39.00	39.00	40.00	40.00	40.00	471.00			
						COSTEO S/	166.00	166.00	166.00	166.00	167.00	167.00	167.00	167.00	167.00	167.00	167.00	167.00	167.00	167.00	2,000.00	
					2024	FISICO	39.00	39.00	39.00	39.00	39.00	39.00	39.00	39.00	39.00	39.00	40.00	40.00	40.00	40.00	471.00	
						COSTEO S/	166.00	166.00	166.00	166.00	167.00	167.00	167.00	167.00	167.00	167.00	167.00	167.00	167.00	167.00	167.00	2,000.00
					2025	FISICO	39.00	39.00	39.00	39.00	39.00	39.00	39.00	39.00	39.00	39.00	40.00	40.00	40.00	40.00	471.00	
						COSTEO S/	166.00	166.00	166.00	166.00	167.00	167.00	167.00	167.00	167.00	167.00	167.00	167.00	167.00	167.00	2,000.00	
AOI00149701936	5005190 - TRATAMIENTO AMBULATORIO DE PERSONAS CON DEPRESIÓN	030602 - ANCO-HUALLO	PERSONA TRATADA	Muy Alta	2023	FISICO	3.00	0.00	0.00	3.00	0.00	0.00	3.00	0.00	0.00	3.00	0.00	3.00	15.00			
						COSTEO S/	1,151.40	1,151.40	1,151.40	1,151.40	1,151.40	1,151.40	1,151.40	1,151.40	1,151.40	1,151.40	1,151.40	1,151.40	1,151.50	13,816.90		
					2024	FISICO	3.00	0.00	0.00	3.00	0.00	0.00	3.00	0.00	0.00	3.00	0.00	3.00	0.00	3.00	15.00	
						COSTEO S/	1,151.40	1,151.40	1,151.40	1,151.40	1,151.40	1,151.40	1,151.40	1,151.40	1,151.40	1,151.40	1,151.40	1,151.40	1,151.50	13,816.90		
					2025	FISICO	3.00	0.00	0.00	3.00	0.00	0.00	3.00	0.00	0.00	3.00	0.00	3.00	0.00	3.00	15.00	
						COSTEO S/	1,151.40	1,151.40	1,151.40	1,151.40	1,151.40	1,151.40	1,151.40	1,151.40	1,151.40	1,151.40	1,151.40	1,151.40	1,151.50	13,816.90		
AOI00149701937	0070610 - TRATAMIENTO AMBULATORIO DE PERSONAS CON CONDUCTA SUICIDA.	030602 - ANCO-HUALLO	PERSONA TRATADA	Muy Alta	2023	FISICO	3.00	0.00	0.00	3.00	0.00	0.00	3.00	0.00	0.00	3.00	0.00	3.00	15.00			
						COSTEO S/	1,151.40	1,151.40	1,151.40	1,151.40	1,151.40	1,151.40	1,151.40	1,151.40	1,151.40	1,151.40	1,151.40	1,151.50	13,816.90			
					2024	FISICO	3.00	0.00	0.00	3.00	0.00	0.00	3.00	0.00	0.00	3.00	0.00	3.00	0.00	3.00	15.00	
						COSTEO S/	1,151.40	1,151.40	1,151.40	1,151.40	1,151.40	1,151.40	1,151.40	1,151.40	1,151.40	1,151.40	1,151.40	1,151.50	13,816.90			
					2025	FISICO	3.00	0.00	0.00	3.00	0.00	0.00	3.00	0.00	0.00	3.00	0.00	3.00	0.00	3.00	15.00	
						COSTEO S/	1,151.40	1,151.40	1,151.40	1,151.40	1,151.40	1,151.40	1,151.40	1,151.40	1,151.40	1,151.40	1,151.40	1,151.50	13,816.90			
AOI00149701938	0070611 - TRATAMIENTO AMBULATORIO DE PERSONAS CON ANSIEDAD.	030602 - ANCO-HUALLO	PERSONA TRATADA	Muy Alta	2023	FISICO	3.00	0.00	0.00	3.00	0.00	0.00	3.00	0.00	0.00	3.00	0.00	3.00	15.00			
						COSTEO S/	1,151.40	1,151.40	1,151.40	1,151.40	1,151.40	1,151.40	1,151.40	1,151.40	1,151.40	1,151.40	1,151.40	1,151.50	13,816.90			
					2024	FISICO	3.00	0.00	0.00	3.00	0.00	0.00	3.00	0.00	0.00	3.00	0.00	3.00	0.00	3.00	15.00	
						COSTEO S/	1,151.40	1,151.40	1,151.40	1,151.40	1,151.40	1,151.40	1,151.40	1,151.40	1,151.40	1,151.40	1,151.40	1,151.50	13,816.90			
					2025	FISICO	3.00	0.00	0.00	3.00	0.00	0.00	3.00	0.00	0.00	3.00	0.00	3.00	0.00	3.00	15.00	
						COSTEO S/	1,151.40	1,151.40	1,151.40	1,151.40	1,151.40	1,151.40	1,151.40	1,151.40	1,151.40	1,151.40	1,151.40	1,151.50	13,816.90			
AOI00149702112	3325401 - VACUNACION NIÑO < 1 AÑO	030601 - CHINCHEROS	NIÑO PROTEGIDO	Muy Alta	2023	FISICO	29.00	29.00	30.00	30.00	30.00	30.00	30.00	30.00	30.00	30.00	31.00	30.00	359.00			
						COSTEO S/	0.00	0.00	0.00	0.00	0.00	0.00	0.00	0.00	0.00	0.00	0.00	0.00	0.00	0.00		
					2024	FISICO	29.00	29.00	30.00	30.00	30.00	30.00	30.00	30.00	30.00	30.00	30.00	31.00	30.00	359.00		
						COSTEO S/	0.00	0.00	0.00	0.00	0.00	0.00	0.00	0.00	0.00	0.00	0.00	0.00	0.00	0.00		
					2025	FISICO	29.00	29.00	30.00	30.00	30.00	30.00	30.00	30.00	30.00	30.00	30.00	31.00	30.00	359.00		
						COSTEO S/	0.00	0.00	0.00	0.00	0.00	0.00	0.00	0.00	0.00	0.00	0.00	0.00	0.00	0.00		

AEI.01.02 - ATENCIÓN INTEGRAL DE SALUD; PARA REDUCIR LA DESNUTRICIÓN CRÓNICA Y ANEMIA DE NIÑOS MENORES DE 5 AÑOS.

CODIGO	ACTIVIDAD OPERATIVA	UBIGEO	U.M.	PRIORIDAD	PERIODO MULTIANUAL	PROGRAMACION MENSUAL												TOTAL ANUAL				
						META	01	02	03	04	05	06	07	08	09	10	11		12			
AOI00149700455	3325104 - FAMILIAS CON NIÑO(AS) < DE 36 MESES Y GESTANTES RECIBEN SESIONES DEMOSTRATIVAS EN PREPARACION DE ALIMENTOS	030602 - ANCO-HUALLO	FAMILIA	Muy Alta	2023	FISICO	120.00	120.00	120.00	120.00	120.00	120.00	120.00	120.00	120.00	120.00	120.00	120.00	1,440.00			
						COSTEO S/	909.22	909.22	909.22	909.22	909.22	909.22	909.22	909.22	909.22	909.22	909.22	909.22	909.23	909.23	10,910.66	
					2024	FISICO	120.00	120.00	120.00	120.00	120.00	120.00	120.00	120.00	120.00	120.00	120.00	120.00	120.00	120.00	120.00	1,440.00
						COSTEO S/	909.22	909.22	909.22	909.22	909.22	909.22	909.22	909.22	909.22	909.22	909.22	909.22	909.22	909.23	909.23	10,910.66
2025	FISICO	120.00	120.00	120.00	120.00	120.00	120.00	120.00	120.00	120.00	120.00	120.00	120.00	120.00	120.00	120.00	120.00	1,440.00				
	COSTEO S/	909.22	909.22	909.22	909.22	909.22	909.22	909.22	909.22	909.22	909.22	909.22	909.22	909.22	909.23	909.23	10,910.66					
AOI00149700456	3325107 - FAMILIAS CON NIÑOS MENORES DE 24 MESES RECIBEN CONSEJERÍA A TRAVÉS DE VISITA DOMICILIARIA	030602 - ANCO-HUALLO	FAMILIA	Muy Alta	2023	FISICO	56.00	56.00	56.00	57.00	57.00	57.00	57.00	57.00	57.00	57.00	57.00	57.00	681.00			
						COSTEO S/	909.22	909.22	909.22	909.22	909.22	909.22	909.22	909.22	909.22	909.22	909.22	909.22	909.23	909.23	10,910.66	
					2024	FISICO	56.00	56.00	56.00	57.00	57.00	57.00	57.00	57.00	57.00	57.00	57.00	57.00	57.00	57.00	57.00	681.00
						COSTEO S/	909.22	909.22	909.22	909.22	909.22	909.22	909.22	909.22	909.22	909.22	909.22	909.22	909.22	909.23	909.23	10,910.66
2025	FISICO	56.00	56.00	56.00	57.00	57.00	57.00	57.00	57.00	57.00	57.00	57.00	57.00	57.00	57.00	57.00	57.00	681.00				
	COSTEO S/	909.22	909.22	909.22	909.22	909.22	909.22	909.22	909.22	909.22	909.22	909.22	909.22	909.22	909.23	909.23	10,910.66					
AOI00149700457	3325109 - FAMILIAS CON NIÑOS (AS) MENORES DE 36 MESES Y GESTANTES QUE PARTICIPAN EN GRUPOS DE APOYO COMUNAL PARA PROMOVER CUIDADO INFANTIL, LME Y LA ADECUADA ALIMENTACIÓN Y PROTECCIÓN DEL MENOR DE 36 MESES	030602 - ANCO-HUALLO	FAMILIA	Muy Alta	2023	FISICO	120.00	120.00	120.00	120.00	120.00	120.00	120.00	120.00	120.00	120.00	120.00	120.00	1,440.00			
						COSTEO S/	909.22	909.22	909.22	909.22	909.22	909.22	909.22	909.22	909.22	909.22	909.22	909.22	909.23	909.23	10,910.66	
					2024	FISICO	120.00	120.00	120.00	120.00	120.00	120.00	120.00	120.00	120.00	120.00	120.00	120.00	120.00	120.00	120.00	1,440.00
						COSTEO S/	909.22	909.22	909.22	909.22	909.22	909.22	909.22	909.22	909.22	909.22	909.22	909.22	909.22	909.23	909.23	10,910.66
2025	FISICO	120.00	120.00	120.00	120.00	120.00	120.00	120.00	120.00	120.00	120.00	120.00	120.00	120.00	120.00	120.00	120.00	1,440.00				
	COSTEO S/	909.22	909.22	909.22	909.22	909.22	909.22	909.22	909.22	909.22	909.22	909.22	909.22	909.22	909.23	909.23	10,910.66					
AOI00149700458	3325101 - COMITES MULTISECTORIALES CAPACITADOS PARA LA PROMOCIÓN DEL CUIDADO INFANTIL, LACTANCIA MATERNA EXCLUSIVA Y LA ADECUADA ALIMENTACIÓN Y PROTECCIÓN DEL MENOR DE 36 MESES EN SU DISTRITO	030602 - ANCO-HUALLO	MUNICIPIO	Muy Alta	2023	FISICO	2.00	2.00	2.00	2.00	2.00	2.00	2.00	2.00	3.00	3.00	3.00	3.00	29.00			
						COSTEO S/	83.33	83.33	83.33	83.33	83.33	83.33	83.33	83.33	83.33	83.33	83.34	83.34	83.34	83.34	1,000.00	
					2024	FISICO	2.00	2.00	2.00	2.00	2.00	2.00	2.00	2.00	2.00	3.00	3.00	3.00	3.00	3.00	3.00	29.00
						COSTEO S/	83.33	83.33	83.33	83.33	83.33	83.33	83.33	83.33	83.33	83.33	83.33	83.34	83.34	83.34	83.34	1,000.00
2025	FISICO	2.00	2.00	2.00	2.00	2.00	2.00	2.00	2.00	2.00	2.00	3.00	3.00	3.00	3.00	3.00	29.00					
	COSTEO S/	83.33	83.33	83.33	83.33	83.33	83.33	83.33	83.33	83.33	83.33	83.33	83.34	83.34	83.34	83.34	1,000.00					
AOI00149700459	3325102 - ACTORES SOCIALES CAPACITADOS PARA LA PROMOCIÓN DEL CUIDADO INFANTIL, LACTANCIA MATERNA EXCLUSIVA Y LA ADECUADA ALIMENTACIÓN Y PROTECCIÓN DEL MENOR DE 36 MESES EN SUS COMUNIDADES	030602 - ANCO-HUALLO	PERSONA CAPACITADA	Muy Alta	2023	FISICO	5.00	5.00	5.00	5.00	5.00	5.00	5.00	5.00	5.00	5.00	5.00	4.00	4.00	58.00		
						COSTEO S/	83.33	83.33	83.33	83.33	83.33	83.33	83.33	83.33	83.33	83.33	83.33	83.34	83.34	83.34	83.34	1,000.00
					2024	FISICO	5.00	5.00	5.00	5.00	5.00	5.00	5.00	5.00	5.00	5.00	5.00	5.00	5.00	4.00	4.00	58.00
						COSTEO S/	83.33	83.33	83.33	83.33	83.33	83.33	83.33	83.33	83.33	83.33	83.33	83.33	83.34	83.34	83.34	83.34
2025	FISICO	5.00	5.00	5.00	5.00	5.00	5.00	5.00	5.00	5.00	5.00	5.00	5.00	5.00	5.00	4.00	4.00	58.00				
	COSTEO S/	83.33	83.33	83.33	83.33	83.33	83.33	83.33	83.33	83.33	83.33	83.33	83.33	83.34	83.34	83.34	83.34	1,000.00				
AOI00149700460	3325108 - PROMOTORES EDUCATIVOS CAPACITADOS PARA LA PROMOCIÓN DEL CUIDADO INFANTIL, LACTANCIA MATERNA EXCLUSIVA Y LA ADECUADA ALIMENTACIÓN Y	030602 - ANCO-HUALLO	PERSONA CAPACITADA	Muy Alta	2023	FISICO	2.00	2.00	2.00	2.00	2.00	2.00	2.00	3.00	3.00	3.00	3.00	3.00	29.00			
						COSTEO S/	83.33	83.33	83.33	83.33	83.33	83.33	83.33	83.33	83.33	83.33	83.33	83.34	83.34	83.34	1,000.00	
					2024	FISICO	2.00	2.00	2.00	2.00	2.00	2.00	2.00	2.00	2.00	2.00	3.00	3.00	3.00	3.00	3.00	29.00
COSTEO S/	83.33	83.33	83.33	83.33		83.33	83.33	83.33	83.33	83.33	83.33	83.33	83.33	83.34	83.34	83.34	1,000.00					

POI MultiAnual con Programación Física y Costeo

	PROTECCIÓN DEL MENOR DE 36 MESES A FAMILIAS DEL PRONOEI		2025	FISICO	2.00	2.00	2.00	2.00	2.00	2.00	2.00	3.00	3.00	3.00	3.00	29.00
				COSTEO S/	83.33	83.33	83.33	83.33	83.33	83.33	83.33	83.33	83.34	83.34	83.34	1,000.00
			2023	FISICO	131.00	131.00	131.00	131.00	131.00	131.00	131.00	131.00	130.00	130.00	130.00	1,568.00
				COSTEO S/	1,421.71	1,421.71	1,421.71	1,421.71	1,421.71	1,421.71	1,421.71	1,421.71	1,421.71	1,421.71	1,421.71	17,060.44
AOI00149701192	3331101 - INFECCION RESPIRATORIA AGUDA (IRA) NO COMPLICADA	030602 - ANCO-HUALLO	CASO TRATADO	Muy Alta	2024	FISICO	131.00	131.00	131.00	131.00	131.00	131.00	130.00	130.00	130.00	1,568.00
						COSTEO S/	1,421.71	1,421.71	1,421.71	1,421.71	1,421.71	1,421.71	1,421.71	1,421.71	1,421.71	17,060.44
			2025	FISICO	131.00	131.00	131.00	131.00	131.00	131.00	131.00	131.00	130.00	130.00	130.00	1,568.00
				COSTEO S/	1,421.71	1,421.71	1,421.71	1,421.71	1,421.71	1,421.71	1,421.71	1,421.71	1,421.71	1,421.71	1,421.71	17,060.44
			2023	FISICO	150.00	150.00	150.00	150.00	151.00	150.00	151.00	151.00	151.00	151.00	151.00	1,807.00
				COSTEO S/	1,421.71	1,421.71	1,421.71	1,421.71	1,421.71	1,421.71	1,421.71	1,421.71	1,421.71	1,421.71	1,421.71	17,060.44
AOI00149701194	3331102 - FARINGOAMIGDALITIS AGUDA	030602 - ANCO-HUALLO	CASO TRATADO	Muy Alta	2024	FISICO	150.00	150.00	150.00	150.00	151.00	150.00	151.00	151.00	151.00	1,807.00
						COSTEO S/	1,421.71	1,421.71	1,421.71	1,421.71	1,421.71	1,421.71	1,421.71	1,421.71	1,421.71	17,060.44
			2025	FISICO	150.00	150.00	150.00	150.00	151.00	150.00	151.00	151.00	151.00	151.00	151.00	1,807.00
				COSTEO S/	1,421.71	1,421.71	1,421.71	1,421.71	1,421.71	1,421.71	1,421.71	1,421.71	1,421.71	1,421.71	1,421.71	17,060.44
			2023	FISICO	1.00	0.00	1.00	1.00	1.00	1.00	1.00	1.00	0.00	1.00	1.00	10.00
				COSTEO S/	1,421.71	1,421.71	1,421.71	1,421.71	1,421.71	1,421.71	1,421.71	1,421.71	1,421.71	1,421.71	1,421.71	17,060.44
AOI00149701198	3331103 - OTITIS MEDIA AGUDA (OMA)	030602 - ANCO-HUALLO	CASO TRATADO	Muy Alta	2024	FISICO	1.00	0.00	1.00	1.00	1.00	1.00	0.00	1.00	1.00	10.00
						COSTEO S/	1,421.71	1,421.71	1,421.71	1,421.71	1,421.71	1,421.71	1,421.71	1,421.71	1,421.71	17,060.44
			2025	FISICO	1.00	0.00	1.00	1.00	1.00	1.00	1.00	1.00	0.00	1.00	1.00	10.00
				COSTEO S/	1,421.71	1,421.71	1,421.71	1,421.71	1,421.71	1,421.71	1,421.71	1,421.71	1,421.71	1,421.71	1,421.71	17,060.44
			2023	FISICO	16.00	16.00	16.00	17.00	17.00	17.00	17.00	17.00	17.00	17.00	17.00	201.00
				COSTEO S/	1,016.83	1,016.83	1,016.83	1,016.83	1,016.83	1,016.83	1,016.83	1,016.83	1,016.83	1,016.83	1,016.83	12,202.06
AOI00149701291	3331201 - EDA ACUOSA NO COMPLICADA	030602 - ANCO-HUALLO	CASO TRATADO	Muy Alta	2024	FISICO	16.00	16.00	16.00	17.00	17.00	17.00	17.00	17.00	17.00	201.00
						COSTEO S/	1,016.83	1,016.83	1,016.83	1,016.83	1,016.83	1,016.83	1,016.83	1,016.83	1,016.83	12,202.06
			2025	FISICO	16.00	16.00	16.00	17.00	17.00	17.00	17.00	17.00	17.00	17.00	17.00	201.00
				COSTEO S/	1,016.83	1,016.83	1,016.83	1,016.83	1,016.83	1,016.83	1,016.83	1,016.83	1,016.83	1,016.83	1,016.83	12,202.06
			2023	FISICO	3.00	3.00	3.00	3.00	5.00	4.00	4.00	4.00	4.00	4.00	4.00	45.00
				COSTEO S/	1,016.83	1,016.83	1,016.83	1,016.83	1,016.83	1,016.83	1,016.83	1,016.83	1,016.83	1,016.83	1,016.83	12,202.06
AOI00149701293	3331203 - EDA DISENTERICA	030602 - ANCO-HUALLO	CASO TRATADO	Muy Alta	2024	FISICO	3.00	3.00	3.00	3.00	5.00	4.00	4.00	4.00	4.00	45.00
						COSTEO S/	1,016.83	1,016.83	1,016.83	1,016.83	1,016.83	1,016.83	1,016.83	1,016.83	1,016.83	12,202.06
			2025	FISICO	3.00	3.00	3.00	3.00	5.00	4.00	4.00	4.00	4.00	4.00	4.00	45.00
				COSTEO S/	1,016.83	1,016.83	1,016.83	1,016.83	1,016.83	1,016.83	1,016.83	1,016.83	1,016.83	1,016.83	1,016.83	12,202.06
AOI00149701296	3331204 - EDA PERSISTENTE	030602 - ANCO-HUALLO	CASO TRATADO	Muy Alta	2023	FISICO	18.00	19.00	19.00	19.00	19.00	18.00	18.00	18.00	18.00	218.00
						COSTEO S/	692.83	692.83	692.83	692.83	692.83	692.83	692.83	692.83	692.88	8,314.06

POI MultiAnual con Programación Física y Costeo

					2024	FISICO	18.00	19.00	19.00	19.00	19.00	18.00	18.00	18.00	18.00	17.00	17.00	218.00	
						COSTEO S/	692.83	692.83	692.83	692.83	692.83	692.83	692.83	692.83	692.83	692.88	692.88	8,314.06	
					2025	FISICO	18.00	19.00	19.00	19.00	19.00	18.00	18.00	18.00	18.00	17.00	17.00	218.00	
						COSTEO S/	692.83	692.83	692.83	692.83	692.83	692.83	692.83	692.83	692.83	692.88	692.88	8,314.06	
					2023	FISICO	0.00	0.00	0.00	0.00	0.00	0.00	0.00	0.00	0.00	0.00	1.00	1.00	
						COSTEO S/	16,855.77	16,855.77	16,855.77	16,855.77	16,855.77	16,855.77	16,855.77	16,855.77	16,855.77	16,855.77	16,855.93	202,269.40	
					2024	FISICO	0.00	0.00	0.00	0.00	0.00	0.00	0.00	0.00	0.00	0.00	1.00	1.00	
						COSTEO S/	16,855.77	16,855.77	16,855.77	16,855.77	16,855.77	16,855.77	16,855.77	16,855.77	16,855.77	16,855.93	202,269.40		
					2025	FISICO	0.00	0.00	0.00	0.00	0.00	0.00	0.00	0.00	0.00	0.00	1.00	1.00	
						COSTEO S/	16,855.77	16,855.77	16,855.77	16,855.77	16,855.77	16,855.77	16,855.77	16,855.77	16,855.77	16,855.93	202,269.40		
					2023	FISICO	0.00	0.00	0.00	0.00	0.00	0.00	0.00	0.00	0.00	0.00	1.00	1.00	
						COSTEO S/	10,535.77	10,535.77	10,535.77	10,535.77	10,535.77	10,535.77	10,535.77	10,535.77	10,535.77	10,535.93	126,429.40		
					2024	FISICO	0.00	0.00	0.00	0.00	0.00	0.00	0.00	0.00	0.00	0.00	1.00	1.00	
						COSTEO S/	10,535.77	10,535.77	10,535.77	10,535.77	10,535.77	10,535.77	10,535.77	10,535.77	10,535.77	10,535.93	126,429.40		
					2025	FISICO	0.00	0.00	0.00	0.00	0.00	0.00	0.00	0.00	0.00	0.00	1.00	1.00	
						COSTEO S/	10,535.77	10,535.77	10,535.77	10,535.77	10,535.77	10,535.77	10,535.77	10,535.77	10,535.77	10,535.93	126,429.40		
					2023	FISICO	9.00	9.00	9.00	9.00	9.00	9.00	10.00	9.00	9.00	10.00	10.00	10.00	112.00
						COSTEO S/	5,589.31	5,589.31	5,589.31	5,589.31	5,589.31	5,589.31	5,589.31	5,589.31	5,589.31	5,589.31	5,589.39	67,071.80	
					2024	FISICO	9.00	9.00	9.00	9.00	9.00	9.00	10.00	9.00	9.00	10.00	10.00	10.00	112.00
						COSTEO S/	5,589.31	5,589.31	5,589.31	5,589.31	5,589.31	5,589.31	5,589.31	5,589.31	5,589.31	5,589.31	5,589.39	67,071.80	
					2025	FISICO	9.00	9.00	9.00	9.00	9.00	9.00	10.00	9.00	9.00	10.00	10.00	10.00	112.00
						COSTEO S/	5,589.31	5,589.31	5,589.31	5,589.31	5,589.31	5,589.31	5,589.31	5,589.31	5,589.31	5,589.31	5,589.39	67,071.80	
					2023	FISICO	3.00	3.00	3.00	3.00	3.00	3.00	3.00	4.00	4.00	4.00	4.00	4.00	41.00
						COSTEO S/	160.89	160.89	160.89	160.89	160.89	160.89	160.89	160.89	160.89	160.89	160.89	160.88	1,930.67
					2024	FISICO	3.00	3.00	3.00	3.00	3.00	3.00	3.00	4.00	4.00	4.00	4.00	4.00	41.00
						COSTEO S/	160.89	160.89	160.89	160.89	160.89	160.89	160.89	160.89	160.89	160.89	160.89	160.88	1,930.67
					2025	FISICO	3.00	3.00	3.00	3.00	3.00	3.00	3.00	4.00	4.00	4.00	4.00	4.00	41.00
						COSTEO S/	160.89	160.89	160.89	160.89	160.89	160.89	160.89	160.89	160.89	160.89	160.89	160.88	1,930.67
					2023	FISICO	0.00	0.00	1.00	1.00	1.00	1.00	1.00	1.00	1.00	1.00	1.00	1.00	10.00
						COSTEO S/	80.45	80.45	80.45	80.45	80.45	80.45	80.45	80.45	80.45	80.45	80.45	80.40	965.35
					2024	FISICO	0.00	0.00	1.00	1.00	1.00	1.00	1.00	1.00	1.00	1.00	1.00	1.00	10.00
						COSTEO S/	80.45	80.45	80.45	80.45	80.45	80.45	80.45	80.45	80.45	80.45	80.45	80.40	965.35
					2025	FISICO	0.00	0.00	1.00	1.00	1.00	1.00	1.00	1.00	1.00	1.00	1.00	1.00	10.00
						COSTEO S/	80.45	80.45	80.45	80.45	80.45	80.45	80.45	80.45	80.45	80.45	80.40	965.35	

POI MultiAnual con Programación Física y Costeo

AOI00149701484	MONITOREO DE PARÁMETROS DE CAMPO ZONA RURAL (3326003)	030602 - ANCO-HUALLO	CENTRO POBLADO	Muy Alta	2023	FISICO	4.00	5.00	4.00	5.00	4.00	5.00	5.00	4.00	5.00	4.00	5.00	5.00	55.00		
						COSTEO S/	80.45	80.45	80.45	80.45	80.45	80.45	80.45	80.45	80.45	80.45	80.45	80.45	80.45	80.40	965.35
						FISICO	4.00	5.00	4.00	5.00	4.00	5.00	5.00	4.00	5.00	4.00	5.00	4.00	5.00	5.00	55.00
						COSTEO S/	80.45	80.45	80.45	80.45	80.45	80.45	80.45	80.45	80.45	80.45	80.45	80.45	80.45	80.40	965.35
						FISICO	4.00	5.00	4.00	5.00	4.00	5.00	5.00	4.00	5.00	4.00	5.00	4.00	5.00	5.00	55.00
						COSTEO S/	80.45	80.45	80.45	80.45	80.45	80.45	80.45	80.45	80.45	80.45	80.45	80.45	80.45	80.40	965.35
AOI00149701485	ANÁLISIS PARÁMETROS BACTERIOLÓGICOS (3326006)	030602 - ANCO-HUALLO	CENTRO POBLADO	Muy Alta	2023	FISICO	5.00	5.00	5.00	5.00	5.00	5.00	5.00	6.00	6.00	6.00	6.00	6.00	65.00		
						COSTEO S/	80.45	80.45	80.45	80.45	80.45	80.45	80.45	80.45	80.45	80.45	80.45	80.45	80.40	965.35	
						FISICO	5.00	5.00	5.00	5.00	5.00	5.00	5.00	6.00	6.00	6.00	6.00	6.00	6.00	65.00	
						COSTEO S/	80.45	80.45	80.45	80.45	80.45	80.45	80.45	80.45	80.45	80.45	80.45	80.45	80.40	965.35	
						FISICO	5.00	5.00	5.00	5.00	5.00	5.00	5.00	6.00	6.00	6.00	6.00	6.00	6.00	65.00	
						COSTEO S/	80.45	80.45	80.45	80.45	80.45	80.45	80.45	80.45	80.45	80.45	80.45	80.45	80.40	965.35	
AOI00149701486	ANÁLISIS PARÁMETROS PARASITOLÓGICOS (3326007)	030602 - ANCO-HUALLO	CENTRO POBLADO	Muy Alta	2023	FISICO	0.00	1.00	0.00	1.00	0.00	1.00	0.00	1.00	0.00	1.00	0.00	1.00	6.00		
						COSTEO S/	80.45	80.45	80.45	80.45	80.45	80.45	80.45	80.45	80.45	80.45	80.45	80.45	80.40	965.35	
						FISICO	0.00	1.00	0.00	1.00	0.00	1.00	0.00	1.00	0.00	1.00	0.00	1.00	0.00	6.00	
						COSTEO S/	80.45	80.45	80.45	80.45	80.45	80.45	80.45	80.45	80.45	80.45	80.45	80.45	80.40	965.35	
						FISICO	0.00	1.00	0.00	1.00	0.00	1.00	0.00	1.00	0.00	1.00	0.00	1.00	0.00	6.00	
						COSTEO S/	80.45	80.45	80.45	80.45	80.45	80.45	80.45	80.45	80.45	80.45	80.45	80.45	80.40	965.35	
AOI00149701487	ANÁLISIS FÍSICO QUÍMICO (3326008)	030602 - ANCO-HUALLO	CENTRO POBLADO	Muy Alta	2023	FISICO	1.00	1.00	0.00	1.00	0.00	1.00	0.00	1.00	1.00	1.00	1.00	1.00	9.00		
						COSTEO S/	80.45	80.45	80.45	80.45	80.45	80.45	80.45	80.45	80.45	80.45	80.45	80.45	80.40	965.35	
						FISICO	1.00	1.00	0.00	1.00	0.00	1.00	0.00	1.00	1.00	1.00	1.00	1.00	1.00	9.00	
						COSTEO S/	80.45	80.45	80.45	80.45	80.45	80.45	80.45	80.45	80.45	80.45	80.45	80.45	80.40	965.35	
						FISICO	1.00	1.00	0.00	1.00	0.00	1.00	0.00	1.00	1.00	1.00	1.00	1.00	1.00	9.00	
						COSTEO S/	80.45	80.45	80.45	80.45	80.45	80.45	80.45	80.45	80.45	80.45	80.45	80.45	80.40	965.35	
AOI00149701489	ANÁLISIS DE METALES PESADOS (3326009)	030602 - ANCO-HUALLO	CENTRO POBLADO	Muy Alta	2023	FISICO	0.00	0.00	1.00	0.00	0.00	0.00	0.00	0.00	0.00	0.00	1.00	0.00	2.00		
						COSTEO S/	80.45	80.45	80.45	80.45	80.45	80.45	80.45	80.45	80.45	80.45	80.45	80.45	80.40	965.35	
						FISICO	0.00	0.00	1.00	0.00	0.00	0.00	0.00	0.00	0.00	0.00	0.00	1.00	0.00	2.00	
						COSTEO S/	80.45	80.45	80.45	80.45	80.45	80.45	80.45	80.45	80.45	80.45	80.45	80.45	80.40	965.35	
						FISICO	0.00	0.00	1.00	0.00	0.00	0.00	0.00	0.00	0.00	0.00	0.00	1.00	0.00	2.00	
						COSTEO S/	80.45	80.45	80.45	80.45	80.45	80.45	80.45	80.45	80.45	80.45	80.45	80.45	80.40	965.35	
AOI00149701490	ANÁLISIS Y REPORTES DE RIESGOS SANITARIOS (3326010)	030602 - ANCO-HUALLO	INFORME	Muy Alta	2023	FISICO	0.00	0.00	0.00	0.00	1.00	0.00	0.00	0.00	1.00	0.00	0.00	0.00	2.00		
						COSTEO S/	80.45	80.45	80.45	80.45	80.45	80.45	80.45	80.45	80.45	80.45	80.45	80.45	80.40	965.35	
						FISICO	0.00	0.00	0.00	0.00	1.00	0.00	0.00	0.00	1.00	0.00	0.00	0.00	0.00	2.00	
						COSTEO S/	80.45	80.45	80.45	80.45	80.45	80.45	80.45	80.45	80.45	80.45	80.45	80.45	80.40	965.35	
						FISICO	0.00	0.00	0.00	0.00	1.00	0.00	0.00	0.00	1.00	0.00	0.00	0.00	0.00	2.00	
						COSTEO S/	80.45	80.45	80.45	80.45	80.45	80.45	80.45	80.45	80.45	80.45	80.45	80.45	80.40	965.35	

POI MultiAnual con Programación Física y Costeo

															S/						
AOI00149701500	PRACTICAS EN TECNICAS SEGURAS DE DESINFECCIÓN DE AGUA Y ALMACENAMIENTO DOMICILIARIO (3330801)	030602 - ANCO- HUALLO	CENTRO POBLADO	Muy Alta	2023	FISICO	0.00	0.00	0.00	1.00	0.00	0.00	0.00	0.00	1.00	0.00	0.00	2.00			
						COSTEO S/	311.60	311.60	311.60	311.60	311.60	311.60	311.60	311.60	311.60	311.60	311.60	311.60	311.50	3,739.10	
					2024	FISICO	0.00	0.00	0.00	1.00	0.00	0.00	0.00	0.00	0.00	1.00	0.00	0.00	0.00	0.00	2.00
						COSTEO S/	311.60	311.60	311.60	311.60	311.60	311.60	311.60	311.60	311.60	311.60	311.60	311.60	311.60	311.50	3,739.10
					2025	FISICO	0.00	0.00	0.00	1.00	0.00	0.00	0.00	0.00	0.00	1.00	0.00	0.00	0.00	0.00	2.00
						COSTEO S/	311.60	311.60	311.60	311.60	311.60	311.60	311.60	311.60	311.60	311.60	311.60	311.60	311.60	311.50	3,739.10
AOI00149701592	3325401 - VACUNACION NIÑO < 1 AÑO	030602 - ANCO- HUALLO	NIÑO PROTEGIDO	Muy Alta	2023	FISICO	30.00	29.00	30.00	30.00	30.00	30.00	30.00	30.00	30.00	30.00	30.00	30.00	359.00		
						COSTEO S/	0.00	0.00	0.00	0.00	0.00	0.00	0.00	0.00	0.00	0.00	0.00	0.00	0.00	0.00	
					2024	FISICO	30.00	29.00	30.00	30.00	30.00	30.00	30.00	30.00	30.00	30.00	30.00	30.00	30.00	30.00	359.00
						COSTEO S/	0.00	0.00	0.00	0.00	0.00	0.00	0.00	0.00	0.00	0.00	0.00	0.00	0.00	0.00	0.00
					2025	FISICO	30.00	29.00	30.00	30.00	30.00	30.00	30.00	30.00	30.00	30.00	30.00	30.00	30.00	30.00	359.00
						COSTEO S/	0.00	0.00	0.00	0.00	0.00	0.00	0.00	0.00	0.00	0.00	0.00	0.00	0.00	0.00	0.00
AOI00149701593	3325402 - VACUNACION NIÑO = 1 AÑOS	030602 - ANCO- HUALLO	NIÑO PROTEGIDO	Muy Alta	2023	FISICO	31.00	31.00	32.00	32.00	32.00	32.00	32.00	32.00	32.00	32.00	32.00	32.00	382.00		
						COSTEO S/	0.00	0.00	0.00	0.00	0.00	0.00	0.00	0.00	0.00	0.00	0.00	0.00	0.00	0.00	
					2024	FISICO	31.00	31.00	32.00	32.00	32.00	32.00	32.00	32.00	32.00	32.00	32.00	32.00	32.00	32.00	382.00
						COSTEO S/	0.00	0.00	0.00	0.00	0.00	0.00	0.00	0.00	0.00	0.00	0.00	0.00	0.00	0.00	0.00
					2025	FISICO	31.00	31.00	32.00	32.00	32.00	32.00	32.00	32.00	32.00	32.00	32.00	32.00	32.00	32.00	382.00
						COSTEO S/	0.00	0.00	0.00	0.00	0.00	0.00	0.00	0.00	0.00	0.00	0.00	0.00	0.00	0.00	0.00
AOI00149701594	3325403 - VACUNACION NIÑO = 4 AÑOS	030602 - ANCO- HUALLO	NIÑO PROTEGIDO	Muy Alta	2023	FISICO	28.00	27.00	28.00	28.00	28.00	28.00	28.00	28.00	28.00	27.00	27.00	28.00	333.00		
						COSTEO S/	0.00	0.00	0.00	0.00	0.00	0.00	0.00	0.00	0.00	0.00	0.00	0.00	0.00	0.00	
					2024	FISICO	28.00	27.00	28.00	28.00	28.00	28.00	28.00	28.00	28.00	28.00	27.00	27.00	28.00	333.00	
						COSTEO S/	0.00	0.00	0.00	0.00	0.00	0.00	0.00	0.00	0.00	0.00	0.00	0.00	0.00	0.00	0.00
					2025	FISICO	28.00	27.00	28.00	28.00	28.00	28.00	28.00	28.00	28.00	28.00	27.00	27.00	28.00	333.00	
						COSTEO S/	0.00	0.00	0.00	0.00	0.00	0.00	0.00	0.00	0.00	0.00	0.00	0.00	0.00	0.00	0.00
AOI00149701595	3325404 - VACUNACION NIÑO RECIEN NACIDO	030602 - ANCO- HUALLO	NIÑO PROTEGIDO	Muy Alta	2023	FISICO	29.00	29.00	30.00	30.00	30.00	30.00	30.00	30.00	30.00	30.00	31.00	30.00	359.00		
						COSTEO S/	0.00	0.00	0.00	0.00	0.00	0.00	0.00	0.00	0.00	0.00	0.00	0.00	0.00	0.00	
					2024	FISICO	29.00	29.00	30.00	30.00	30.00	30.00	30.00	30.00	30.00	30.00	30.00	31.00	30.00	359.00	
						COSTEO S/	0.00	0.00	0.00	0.00	0.00	0.00	0.00	0.00	0.00	0.00	0.00	0.00	0.00	0.00	0.00
					2025	FISICO	29.00	29.00	30.00	30.00	30.00	30.00	30.00	30.00	30.00	30.00	30.00	31.00	30.00	359.00	
						COSTEO S/	0.00	0.00	0.00	0.00	0.00	0.00	0.00	0.00	0.00	0.00	0.00	0.00	0.00	0.00	0.00
AOI00149701596	3325405 - VACUNACION NIÑO = 2 AÑOS	030602 - ANCO- HUALLO	NIÑO PROTEGIDO	Muy Alta	2023	FISICO	0.00	0.00	0.00	0.00	118.00	118.00	118.00	0.00	0.00	0.00	0.00	0.00	354.00		
						COSTEO S/	0.00	0.00	0.00	0.00	0.00	0.00	0.00	0.00	0.00	0.00	0.00	0.00	0.00	0.00	
					2024	FISICO	0.00	0.00	0.00	0.00	118.00	118.00	118.00	0.00	0.00	0.00	0.00	0.00	0.00	0.00	354.00
						COSTEO	0.00	0.00	0.00	0.00	0.00	0.00	0.00	0.00	0.00	0.00	0.00	0.00	0.00	0.00	0.00

POI MultiAnual con Programación Física y Costeo

							S/ FISICO	0.00	0.00	0.00	0.00	118.00	118.00	118.00	0.00	0.00	0.00	0.00	0.00	354.00		
							COSTEO	0.00	0.00	0.00	0.00	0.00	0.00	0.00	0.00	0.00	0.00	0.00	0.00	0.00		
							S/ FISICO	1.00	1.00	2.00	1.00	2.00	1.00	1.00	2.00	1.00	2.00	2.00	1.00	17.00		
							COSTEO	0.00	0.00	0.00	0.00	0.00	0.00	0.00	0.00	0.00	0.00	0.00	0.00	0.00		
AOI00149701597	3325406 - VACUNACION NIÑO = 3 AÑOS	030602 - ANCO-HUALLO	NIÑO PROTEGIDO	Muy Alta	2023	FISICO	1.00	1.00	2.00	1.00	2.00	1.00	1.00	2.00	1.00	2.00	2.00	1.00	17.00			
						COSTEO	0.00	0.00	0.00	0.00	0.00	0.00	0.00	0.00	0.00	0.00	0.00	0.00	0.00	0.00	0.00	
					2024	FISICO	1.00	1.00	2.00	1.00	2.00	1.00	1.00	2.00	1.00	2.00	2.00	1.00	2.00	2.00	1.00	17.00
						COSTEO	0.00	0.00	0.00	0.00	0.00	0.00	0.00	0.00	0.00	0.00	0.00	0.00	0.00	0.00	0.00	0.00
					2025	FISICO	1.00	1.00	2.00	1.00	2.00	1.00	1.00	2.00	1.00	2.00	2.00	1.00	2.00	2.00	1.00	17.00
						COSTEO	0.00	0.00	0.00	0.00	0.00	0.00	0.00	0.00	0.00	0.00	0.00	0.00	0.00	0.00	0.00	0.00
AOI00149701598	3325408 - ATENCION DE LAS REACCIONES ADVERSAS A LAS VACUNAS	030602 - ANCO-HUALLO	NIÑO TRATADO	Muy Alta	2023	FISICO	0.00	0.00	0.00	2.00	2.00	0.00	2.00	0.00	2.00	0.00	0.00	0.00	0.00	8.00		
						COSTEO	0.00	0.00	0.00	0.00	0.00	0.00	0.00	0.00	0.00	0.00	0.00	0.00	0.00	0.00	0.00	
					2024	FISICO	0.00	0.00	0.00	2.00	2.00	0.00	2.00	0.00	2.00	0.00	0.00	0.00	0.00	0.00	0.00	8.00
						COSTEO	0.00	0.00	0.00	0.00	0.00	0.00	0.00	0.00	0.00	0.00	0.00	0.00	0.00	0.00	0.00	0.00
					2025	FISICO	0.00	0.00	0.00	2.00	2.00	0.00	2.00	0.00	2.00	0.00	2.00	0.00	0.00	0.00	0.00	8.00
						COSTEO	0.00	0.00	0.00	0.00	0.00	0.00	0.00	0.00	0.00	0.00	0.00	0.00	0.00	0.00	0.00	0.00
AOI00149701652	3331105 NEUMONIA SIN COMPLICACIONES Y OTROS	030602 - ANCO-HUALLO	CASO TRATADO	Muy Alta	2023	FISICO	1.00	1.00	0.00	0.00	0.00	0.00	1.00	0.00	0.00	0.00	1.00	0.00	4.00			
						COSTEO	1,194.71	1,194.71	1,194.71	1,194.71	1,194.71	1,194.71	1,194.71	1,194.71	1,194.71	1,194.71	1,194.71	1,194.67	14,336.48			
					2024	FISICO	1.00	1.00	0.00	0.00	0.00	0.00	1.00	0.00	0.00	0.00	1.00	0.00	4.00			
						COSTEO	1,194.71	1,194.71	1,194.71	1,194.71	1,194.71	1,194.71	1,194.71	1,194.71	1,194.71	1,194.71	1,194.71	1,194.67	14,336.48			
					2025	FISICO	1.00	1.00	0.00	0.00	0.00	0.00	1.00	0.00	0.00	0.00	1.00	0.00	4.00			
						COSTEO	1,194.71	1,194.71	1,194.71	1,194.71	1,194.71	1,194.71	1,194.71	1,194.71	1,194.71	1,194.71	1,194.71	1,194.67	14,336.48			
AOI00149701683	3325607 - DOSAJE DE HEMOGLOBINA	030602 - ANCO-HUALLO	PERSONA TAMIZADA	Muy Alta	2023	FISICO	88.00	88.00	88.00	88.00	88.00	88.00	88.00	88.00	88.00	89.00	89.00	89.00	1,059.00			
						COSTEO	7,413.56	7,413.56	7,413.56	7,413.56	7,413.56	7,413.56	7,413.56	7,413.56	7,413.56	7,413.56	7,413.53	7,413.57	88,962.70			
					2024	FISICO	88.00	88.00	88.00	88.00	88.00	88.00	88.00	88.00	88.00	88.00	89.00	89.00	89.00	1,059.00		
						COSTEO	7,413.56	7,413.56	7,413.56	7,413.56	7,413.56	7,413.56	7,413.56	7,413.56	7,413.56	7,413.56	7,413.53	7,413.57	88,962.70			
					2025	FISICO	88.00	88.00	88.00	88.00	88.00	88.00	88.00	88.00	88.00	88.00	89.00	89.00	89.00	1,059.00		
						COSTEO	7,413.56	7,413.56	7,413.56	7,413.56	7,413.56	7,413.56	7,413.56	7,413.56	7,413.56	7,413.56	7,413.53	7,413.57	88,962.70			
AOI00149701684	3325512 - NIÑOS MENORES DE 36 MESES CON SUPLEMENTO DE HIERRO Y OTROS MICRONUTRIENTES	030602 - ANCO-HUALLO	NIÑO SUPLEMENTADO	Muy Alta	2023	FISICO	45.00	45.00	45.00	45.00	45.00	45.00	45.00	45.00	45.00	45.00	46.00	46.00	542.00			
						COSTEO	7,413.56	7,413.56	7,413.56	7,413.56	7,413.56	7,413.56	7,413.56	7,413.56	7,413.56	7,413.56	7,413.56	7,413.54	88,962.70			
					2024	FISICO	45.00	45.00	45.00	45.00	45.00	45.00	45.00	45.00	45.00	45.00	46.00	46.00	542.00			
						COSTEO	7,413.56	7,413.56	7,413.56	7,413.56	7,413.56	7,413.56	7,413.56	7,413.56	7,413.56	7,413.56	7,413.56	7,413.54	88,962.70			
					2025	FISICO	45.00	45.00	45.00	45.00	45.00	45.00	45.00	45.00	45.00	45.00	46.00	46.00	542.00			
						COSTEO	7,413.56	7,413.56	7,413.56	7,413.56	7,413.56	7,413.56	7,413.56	7,413.56	7,413.56	7,413.56	7,413.56	7,413.54	88,962.70			
AOI00149701685	3325513 - NIÑO MENOR DE 5 AÑOS CON SUPLEMENTO DE VITAMINA A	030602 - ANCO-HUALLO	NIÑO SUPLEMENTADO	Muy Alta	2023	FISICO	62.00	62.00	62.00	63.00	63.00	63.00	63.00	63.00	63.00	63.00	63.00	753.00				
						COSTEO	7,413.56	7,413.56	7,413.56	7,413.56	7,413.56	7,413.56	7,413.56	7,413.56	7,413.56	7,413.56	7,413.56	7,413.54	88,962.70			

POI MultiAnual con Programación Física y Costeo

					S/ FISICO	62.00	62.00	62.00	63.00	63.00	63.00	63.00	63.00	63.00	63.00	753.00
				2024	COSTEO S/	7,413.56	7,413.56	7,413.56	7,413.56	7,413.56	7,413.56	7,413.56	7,413.56	7,413.56	7,413.56	88,962.70
					S/ FISICO	62.00	62.00	62.00	63.00	63.00	63.00	63.00	63.00	63.00	63.00	753.00
				2025	COSTEO S/	7,413.56	7,413.56	7,413.56	7,413.56	7,413.56	7,413.56	7,413.56	7,413.56	7,413.56	7,413.56	88,962.70
					FISICO	31.00	31.00	32.00	32.00	32.00	32.00	32.00	32.00	32.00	32.00	382.00
				2023	COSTEO S/	7,413.56	7,413.56	7,413.56	7,413.56	7,413.56	7,413.56	7,413.56	7,413.56	7,413.56	7,413.56	88,962.70
					FISICO	31.00	31.00	32.00	32.00	32.00	32.00	32.00	32.00	32.00	32.00	382.00
				2024	COSTEO S/	7,413.56	7,413.56	7,413.56	7,413.56	7,413.56	7,413.56	7,413.56	7,413.56	7,413.56	7,413.56	88,962.70
					FISICO	31.00	31.00	32.00	32.00	32.00	32.00	32.00	32.00	32.00	32.00	382.00
				2025	COSTEO S/	7,413.56	7,413.56	7,413.56	7,413.56	7,413.56	7,413.56	7,413.56	7,413.56	7,413.56	7,413.56	88,962.70
					FISICO	1.00	1.00	1.00	1.00	1.00	1.00	1.00	1.00	1.00	1.00	12.00
				2023	COSTEO S/	311.60	311.60	311.00	311.60	311.00	311.60	311.60	311.60	311.60	312.60	3,739.00
					FISICO	1.00	1.00	1.00	1.00	1.00	1.00	1.00	1.00	1.00	1.00	12.00
				2024	COSTEO S/	311.60	311.60	311.00	311.60	311.00	311.60	311.60	311.60	311.60	312.60	3,739.00
					FISICO	1.00	1.00	1.00	1.00	1.00	1.00	1.00	1.00	1.00	1.00	12.00
				2025	COSTEO S/	311.60	311.60	311.00	311.60	311.00	311.60	311.60	311.60	311.60	312.60	3,739.00
					FISICO	1.00	1.00	1.00	1.00	1.00	1.00	1.00	1.00	1.00	2.00	14.00
				2023	COSTEO S/	1,919.27	1,919.27	1,919.27	1,919.27	1,919.27	1,919.27	1,919.27	1,919.27	1,919.27	1,919.36	23,031.33
					FISICO	1.00	1.00	1.00	1.00	1.00	1.00	1.00	1.00	1.00	2.00	14.00
				2024	COSTEO S/	1,919.27	1,919.27	1,919.27	1,919.27	1,919.27	1,919.27	1,919.27	1,919.27	1,919.27	1,919.36	23,031.33
					FISICO	1.00	1.00	1.00	1.00	1.00	1.00	1.00	1.00	1.00	2.00	14.00
				2025	COSTEO S/	1,919.27	1,919.27	1,919.27	1,919.27	1,919.27	1,919.27	1,919.27	1,919.27	1,919.36	23,031.33	
					FISICO	65.00	65.00	65.00	65.00	65.00	65.00	65.00	65.00	65.00	64.00	778.00
				2023	COSTEO S/	1,966.27	1,966.27	1,966.27	1,966.27	1,966.27	1,966.27	1,966.27	1,966.27	1,966.27	1,968.31	23,597.28
					FISICO	65.00	65.00	65.00	65.00	65.00	65.00	65.00	65.00	65.00	64.00	778.00
				2024	COSTEO S/	1,966.27	1,966.27	1,966.27	1,966.27	1,966.27	1,966.27	1,966.27	1,966.27	1,966.27	1,968.31	23,597.28
					FISICO	65.00	65.00	65.00	65.00	65.00	65.00	65.00	65.00	65.00	64.00	778.00
				2025	COSTEO S/	1,966.27	1,966.27	1,966.27	1,966.27	1,966.27	1,966.27	1,966.27	1,966.27	1,966.27	1,968.31	23,597.28
					FISICO	25.00	25.00	25.00	25.00	25.00	26.00	26.00	25.00	25.00	26.00	305.00
				2023	COSTEO S/	1,919.27	1,919.27	1,919.27	1,919.27	1,919.27	1,919.27	1,919.27	1,919.27	1,919.27	1,919.36	23,031.33
					FISICO	25.00	25.00	25.00	25.00	25.00	26.00	26.00	25.00	25.00	26.00	305.00
				2024	COSTEO S/	1,919.27	1,919.27	1,919.27	1,919.27	1,919.27	1,919.27	1,919.27	1,919.27	1,919.27	1,919.36	23,031.33
					FISICO	25.00	25.00	25.00	25.00	25.00	26.00	26.00	25.00	25.00	26.00	305.00
				2025	COSTEO S/	1,919.27	1,919.27	1,919.27	1,919.27	1,919.27	1,919.27	1,919.27	1,919.27	1,919.27	1,919.36	23,031.33

POI MultiAnual con Programación Física y Costeo

		CODIGO	ACTIVIDAD OPERATIVA	UBIGEO	U.M.	PRIORIDAD	PERIODO MULTIANUAL	PROGRAMACION MENSUAL												TOTAL ANUAL								
								META	01	02	03	04	05	06	07	08	09	10	11	12								
AOI00149701828	3325801 - INSPECCION A ESTABLECIMIENTOS QUE ALMACENAN, PREPARAN Y/O DISTRIBUYEN ALIMENTOS PARA PROGRAMAS SOCIALES	030602 - ANCO-HUALLO	SERVICIO		Muy Alta		2023	FISICO	0.00	0.00	0.00	0.00	0.00	0.00	6.00	0.00	0.00	0.00	2.00	0.00	8.00							
							COSTEO S/	37,858.23	37,858.23	37,858.23	37,858.23	37,858.23	37,858.23	37,858.23	37,858.23	37,858.23	37,858.23	37,858.23	37,858.23	37,858.23	37,858.23	37,858.23	37,858.23	37,858.23	37,858.23	37,858.23	37,858.23	454,298.80
							2024	FISICO	0.00	0.00	0.00	0.00	0.00	0.00	6.00	0.00	0.00	0.00	2.00	0.00	8.00							
							COSTEO S/	37,858.23	37,858.23	37,858.23	37,858.23	37,858.23	37,858.23	37,858.23	37,858.23	37,858.23	37,858.23	37,858.23	37,858.23	37,858.23	37,858.23	37,858.23	37,858.23	37,858.23	37,858.23	37,858.23	37,858.23	37,858.23
AOI00149701953	3331501 - ANEMIA	030602 - ANCO-HUALLO	CASO TRATADO		Muy Alta		2023	FISICO	19.00	19.00	19.00	19.00	20.00	20.00	20.00	20.00	20.00	20.00	20.00	20.00	236.00							
							COSTEO S/	16.67	16.67	16.67	16.67	16.67	16.67	16.67	16.67	16.67	16.67	16.67	16.67	16.67	16.67	16.67	16.67	16.65	16.65	200.00		
							2024	FISICO	19.00	19.00	19.00	19.00	20.00	20.00	20.00	20.00	20.00	20.00	20.00	20.00	20.00	20.00	20.00	20.00	236.00			
							COSTEO S/	16.67	16.67	16.67	16.67	16.67	16.67	16.67	16.67	16.67	16.67	16.67	16.67	16.67	16.67	16.67	16.67	16.65	16.65	200.00		
AOI00149702111	3331104 - SINUSITIS AGUDA	030602 - ANCO-HUALLO	CASO TRATADO		Muy Alta		2023	FISICO	0.00	0.00	0.00	0.00	2.00	0.00	0.00	0.00	0.00	0.00	0.00	0.00	2.00							
							COSTEO S/	1,421.69	1,421.69	1,421.69	1,421.69	1,421.69	1,421.69	1,421.69	1,421.69	1,421.69	1,421.69	1,421.69	1,421.69	1,421.69	1,421.69	1,421.69	1,421.85	17,060.44				
							2024	FISICO	0.00	0.00	0.00	0.00	2.00	0.00	0.00	0.00	0.00	0.00	0.00	0.00	0.00	0.00	2.00					
							COSTEO S/	1,421.69	1,421.69	1,421.69	1,421.69	1,421.69	1,421.69	1,421.69	1,421.69	1,421.69	1,421.69	1,421.69	1,421.69	1,421.69	1,421.69	1,421.69	1,421.69	1,421.85	17,060.44			
AEI.01.03 - ATENCIÓN INTEGRAL PARA LA REDUCCIÓN DE LA MORTALIDAD MATERNO NEONATAL																												
AOI00149700659	3317201 - ATENCION A LA GESTANTE	030602 - ANCO-HUALLO	GESTANTE CONTROLADA		Muy Alta		2023	FISICO	32.00	32.00	32.00	32.00	32.00	32.00	32.00	32.00	32.00	32.00	32.00	32.00	31.00	383.00						
							COSTEO S/	3,227.85	3,227.85	3,227.85	3,227.85	3,227.85	3,227.85	3,227.85	3,227.85	3,227.85	3,227.85	3,227.85	3,227.85	3,227.85	3,227.85	3,227.85	3,227.85	3,227.85	38,734.15			
							2024	FISICO	32.00	32.00	32.00	32.00	32.00	32.00	32.00	32.00	32.00	32.00	32.00	32.00	32.00	32.00	32.00	32.00	32.00	31.00	383.00	
							COSTEO S/	3,227.85	3,227.85	3,227.85	3,227.85	3,227.85	3,227.85	3,227.85	3,227.85	3,227.85	3,227.85	3,227.85	3,227.85	3,227.85	3,227.85	3,227.85	3,227.85	3,227.85	3,227.85	3,227.85	38,734.15	
AOI00149700660	3317202 - VACUNA ANTITETANICA A LA GESTANTE	030602 - ANCO-HUALLO	GESTANTE PROTEGIDA		Muy Alta		2023	FISICO	32.00	32.00	32.00	32.00	32.00	32.00	32.00	32.00	32.00	32.00	32.00	32.00	31.00	383.00						
							COSTEO S/	3,227.84	3,227.84	3,227.84	3,227.84	3,227.84	3,227.84	3,227.85	3,227.85	3,227.85	3,227.85	3,227.85	3,227.85	3,227.85	3,227.85	3,227.85	3,227.85	3,227.85	3,227.85	38,734.15		
							2024	FISICO	32.00	32.00	32.00	32.00	32.00	32.00	32.00	32.00	32.00	32.00	32.00	32.00	32.00	32.00	32.00	32.00	32.00	31.00	383.00	
							COSTEO S/	3,227.84	3,227.84	3,227.84	3,227.84	3,227.84	3,227.84	3,227.85	3,227.85	3,227.85	3,227.85	3,227.85	3,227.85	3,227.85	3,227.85	3,227.85	3,227.85	3,227.85	3,227.85	3,227.85	38,734.15	
AOI00149700688	3317203 - VISITA DOMICILIARIA	030602 - ANCO-HUALLO	GESTANTE CONTROLADA		Muy Alta		2023	FISICO	32.00	32.00	32.00	32.00	32.00	32.00	32.00	32.00	32.00	32.00	32.00	32.00	31.00	383.00						
							COSTEO S/	3,227.85	3,227.85	3,227.85	3,227.85	3,227.85	3,227.85	3,227.85	3,227.85	3,227.85	3,227.85	3,227.85	3,227.85	3,227.85	3,227.85	3,227.85	3,227.85	3,227.85	38,734.15			
							2024	FISICO	32.00	32.00	32.00	32.00	32.00	32.00	32.00	32.00	32.00	32.00	32.00	32.00	32.00	32.00	32.00	32.00	31.00	383.00		

POI MultiAnual con Programación Física y Costeo

	CAPACITADOS REALIZAN ORIENTACIÓN A FAMILIAS DE GESTANTES Y PUERPERAS EN PRÁCTICAS SALUDABLES EN SALUD SEXUAL Y REPRODUCTIVA			2024	FISICO	13.00	13.00	13.00	13.00	13.00	14.00	14.00	14.00	14.00	14.00	14.00	14.00	163.00			
					COSTEO S/	22.22	22.22	22.22	22.22	22.22	22.22	22.22	22.22	22.22	22.22	22.22	22.23	22.23	266.66		
					FISICO	13.00	13.00	13.00	13.00	13.00	14.00	14.00	14.00	14.00	14.00	14.00	14.00	14.00	14.00	163.00	
					COSTEO S/	22.22	22.22	22.22	22.22	22.22	22.22	22.22	22.22	22.22	22.22	22.22	22.22	22.23	22.23	266.66	
	3341204 - DOCENTES CAPACITADOS REALIZAN EDUCACIÓN SEXUAL INTEGRAL DESDE LA INSTITUCIÓN EDUCATIVA	030601 - CHINCHEROS	DOCENTE CAPACITADO	Muy Alta	2023	FISICO	13.00	13.00	13.00	13.00	13.00	14.00	14.00	14.00	14.00	14.00	14.00	14.00	163.00		
					COSTEO S/	66.66	66.66	66.66	66.66	66.67	66.67	66.67	66.67	66.67	66.67	66.67	66.67	66.67	800.00		
					2024	FISICO	13.00	13.00	13.00	13.00	13.00	14.00	14.00	14.00	14.00	14.00	14.00	14.00	14.00	163.00	
					COSTEO S/	66.66	66.66	66.66	66.66	66.67	66.67	66.67	66.67	66.67	66.67	66.67	66.67	66.67	800.00		
	5000502 - ATENCION INTEGRAL PARA LA PREVENCION DEL EMBARAZO ADOLESCENTE	030602 - ANCO-HUALLO	ADOLESCENTE ATENDIDA	Muy Alta	2023	FISICO	86.00	86.00	86.00	86.00	86.00	86.00	86.00	86.00	86.00	86.00	86.00	86.00	85.00	1,031.00	
					COSTEO S/	33.33	33.33	33.33	33.33	33.33	33.33	33.33	33.33	33.33	33.33	33.33	33.33	33.33	33.37	400.00	
					2024	FISICO	86.00	86.00	86.00	86.00	86.00	86.00	86.00	86.00	86.00	86.00	86.00	86.00	86.00	85.00	1,031.00
					COSTEO S/	33.33	33.33	33.33	33.33	33.33	33.33	33.33	33.33	33.33	33.33	33.33	33.33	33.33	33.37	400.00	
	3330401 - REFERENCIA DE FONP / FUNCIONES OBSTETRICAS NEONATALES PRIMARIAS	030602 - ANCO-HUALLO	GESTANTE Y/O NEONATO REFERIDO	Muy Alta	2023	FISICO	9.00	9.00	9.00	9.00	9.00	9.00	8.00	8.00	8.00	8.00	8.00	8.00	8.00	102.00	
					COSTEO S/	41.60	41.60	41.60	41.60	41.70	41.70	41.70	41.70	41.70	41.70	41.70	41.70	41.70	41.70	500.00	
					2024	FISICO	9.00	9.00	9.00	9.00	9.00	9.00	8.00	8.00	8.00	8.00	8.00	8.00	8.00	8.00	102.00
					COSTEO S/	41.60	41.60	41.60	41.60	41.70	41.70	41.70	41.70	41.70	41.70	41.70	41.70	41.70	41.70	500.00	
	3330402 - REFERENCIA DE FONB / FUNCIONES OBSTETRICAS NEONATALES BASICAS	030602 - ANCO-HUALLO	GESTANTE Y/O NEONATO REFERIDO	Muy Alta	2023	FISICO	4.00	4.00	4.00	4.00	4.00	4.00	4.00	4.00	4.00	3.00	3.00	3.00	45.00		
					COSTEO S/	41.60	41.60	41.60	41.60	41.70	41.70	41.70	41.70	41.70	41.70	41.70	41.70	41.70	500.00		
					2024	FISICO	4.00	4.00	4.00	4.00	4.00	4.00	4.00	4.00	4.00	3.00	3.00	3.00	3.00	45.00	
					COSTEO S/	41.60	41.60	41.60	41.60	41.70	41.70	41.70	41.70	41.70	41.70	41.70	41.70	41.70	500.00		
	3329801 - ATENCION DEL PUERPERIO	030602 - ANCO-HUALLO	ATENCION PUERPERAL	Muy Alta	2023	FISICO	32.00	32.00	32.00	32.00	32.00	32.00	32.00	32.00	32.00	32.00	32.00	32.00	31.00	383.00	
					COSTEO S/	82.00	82.00	82.00	82.00	82.00	82.00	82.00	82.00	82.00	82.00	82.00	82.00	82.00	82.00	984.00	
					2024	FISICO	32.00	32.00	32.00	32.00	32.00	32.00	32.00	32.00	32.00	32.00	32.00	32.00	32.00	31.00	383.00
					COSTEO S/	82.00	82.00	82.00	82.00	82.00	82.00	82.00	82.00	82.00	82.00	82.00	82.00	82.00	82.00	984.00	
					2025	FISICO	32.00	32.00	32.00	32.00	32.00	32.00	32.00	32.00	32.00	32.00	32.00	32.00	31.00	383.00	
					COSTEO S/	82.00	82.00	82.00	82.00	82.00	82.00	82.00	82.00	82.00	82.00	82.00	82.00	82.00	82.00	984.00	

POI MultiAnual con Programación Física y Costeo

AOI00149700943	3329601 - TRABAJO DE PARTO DISFUNCIONAL.	030602 - ANCO-HUALLO	PARTO COMPLICADO	Muy Alta	2023	FISICO	0.00	1.00	0.00	1.00	0.00	1.00	1.00	0.00	1.00	1.00	7.00				
						COSTEO S/	42.00	42.00	42.00	42.00	42.00	42.00	42.00	42.00	42.00	42.00	42.00	42.00	42.00	504.00	
					2024	FISICO	0.00	1.00	0.00	1.00	0.00	1.00	1.00	0.00	1.00	0.00	1.00	1.00	1.00	7.00	
						COSTEO S/	42.00	42.00	42.00	42.00	42.00	42.00	42.00	42.00	42.00	42.00	42.00	42.00	42.00	42.00	504.00
					2025	FISICO	0.00	1.00	0.00	1.00	0.00	1.00	1.00	0.00	1.00	0.00	1.00	1.00	1.00	7.00	
						COSTEO S/	42.00	42.00	42.00	42.00	42.00	42.00	42.00	42.00	42.00	42.00	42.00	42.00	42.00	42.00	504.00
AOI00149700945	3329602 - HEMORRAGIAS INTRAPARTO Y POSTPARTO	030602 - ANCO-HUALLO	PARTO COMPLICADO	Muy Alta	2023	FISICO	1.00	0.00	1.00	0.00	1.00	0.00	1.00	1.00	1.00	1.00	1.00	9.00			
						COSTEO S/	42.00	42.00	42.00	42.00	42.00	42.00	42.00	42.00	42.00	42.00	42.00	42.00	42.00	504.00	
					2024	FISICO	1.00	0.00	1.00	0.00	1.00	0.00	1.00	1.00	1.00	1.00	1.00	1.00	1.00	9.00	
						COSTEO S/	42.00	42.00	42.00	42.00	42.00	42.00	42.00	42.00	42.00	42.00	42.00	42.00	42.00	42.00	504.00
					2025	FISICO	1.00	0.00	1.00	0.00	1.00	0.00	1.00	1.00	1.00	1.00	1.00	1.00	1.00	9.00	
						COSTEO S/	42.00	42.00	42.00	42.00	42.00	42.00	42.00	42.00	42.00	42.00	42.00	42.00	42.00	42.00	504.00
AOI00149700949	3329501 - ATENCION DEL PARTO NORMAL	030602 - ANCO-HUALLO	PARTO NORMAL	Muy Alta	2023	FISICO	25.00	25.00	25.00	25.00	25.00	25.00	26.00	26.00	26.00	26.00	26.00	26.00	306.00		
						COSTEO S/	30,145.67	30,145.67	30,145.67	30,145.67	30,145.67	30,145.67	30,145.67	30,145.67	30,145.67	30,145.66	30,145.66	30,145.66	30,145.66	361,748.00	
					2024	FISICO	25.00	25.00	25.00	25.00	25.00	25.00	26.00	26.00	26.00	26.00	26.00	26.00	26.00	306.00	
						COSTEO S/	30,145.67	30,145.67	30,145.67	30,145.67	30,145.67	30,145.67	30,145.67	30,145.67	30,145.66	30,145.66	30,145.66	30,145.66	30,145.66	361,748.00	
					2025	FISICO	25.00	25.00	25.00	25.00	25.00	25.00	26.00	26.00	26.00	26.00	26.00	26.00	26.00	306.00	
						COSTEO S/	30,145.67	30,145.67	30,145.67	30,145.67	30,145.67	30,145.67	30,145.67	30,145.67	30,145.66	30,145.66	30,145.66	30,145.66	30,145.66	361,748.00	
AOI00149701044	3329406 - HEMORRAGIAS DE LA 1ER MITAD DEL EMBARAZO SIN LAPAROTOMIA	030602 - ANCO-HUALLO	CASO TRATADO	Muy Alta	2023	FISICO	2.00	2.00	2.00	2.00	3.00	2.00	3.00	3.00	2.00	3.00	3.00	3.00	30.00		
						COSTEO S/	300.00	300.00	300.00	300.00	300.00	300.00	300.00	300.00	300.00	300.00	300.00	300.00	300.00	3,600.00	
					2024	FISICO	2.00	2.00	2.00	2.00	3.00	2.00	3.00	3.00	2.00	3.00	3.00	3.00	3.00	30.00	
						COSTEO S/	300.00	300.00	300.00	300.00	300.00	300.00	300.00	300.00	300.00	300.00	300.00	300.00	300.00	3,600.00	
					2025	FISICO	2.00	2.00	2.00	2.00	3.00	2.00	3.00	3.00	2.00	3.00	3.00	3.00	3.00	30.00	
						COSTEO S/	300.00	300.00	300.00	300.00	300.00	300.00	300.00	300.00	300.00	300.00	300.00	300.00	300.00	3,600.00	
AOI00149701045	3329408 - HIPEREMESIS GRAVIDICA	030602 - ANCO-HUALLO	CASO TRATADO	Muy Alta	2023	FISICO	1.00	1.00	1.00	1.00	1.00	2.00	2.00	2.00	2.00	1.00	1.00	1.00	16.00		
						COSTEO S/	300.00	300.00	300.00	300.00	300.00	300.00	300.00	300.00	300.00	300.00	300.00	300.00	300.00	3,600.00	
					2024	FISICO	1.00	1.00	1.00	1.00	1.00	2.00	2.00	2.00	2.00	1.00	1.00	1.00	1.00	16.00	
						COSTEO S/	300.00	300.00	300.00	300.00	300.00	300.00	300.00	300.00	300.00	300.00	300.00	300.00	300.00	3,600.00	
					2025	FISICO	1.00	1.00	1.00	1.00	1.00	2.00	2.00	2.00	2.00	1.00	1.00	1.00	1.00	16.00	
						COSTEO S/	300.00	300.00	300.00	300.00	300.00	300.00	300.00	300.00	300.00	300.00	300.00	300.00	300.00	3,600.00	
AOI00149701046	3329409 - INFECCION DEL TRACTO URINARIO EN EL EMBARAZO	030602 - ANCO-HUALLO	CASO TRATADO	Muy Alta	2023	FISICO	13.00	13.00	13.00	13.00	13.00	13.00	14.00	14.00	14.00	14.00	14.00	14.00	162.00		
						COSTEO S/	300.00	300.00	300.00	300.00	300.00	300.00	300.00	300.00	300.00	300.00	300.00	300.00	300.00	3,600.00	
					2024	FISICO	13.00	13.00	13.00	13.00	13.00	13.00	14.00	14.00	14.00	14.00	14.00	14.00	14.00	162.00	
						COSTEO S/	300.00	300.00	300.00	300.00	300.00	300.00	300.00	300.00	300.00	300.00	300.00	300.00	300.00	3,600.00	
					2025	FISICO	13.00	13.00	13.00	13.00	13.00	13.00	13.00	14.00	14.00	14.00	14.00	14.00	14.00	162.00	
						COSTEO S/	300.00	300.00	300.00	300.00	300.00	300.00	300.00	300.00	300.00	300.00	300.00	300.00	300.00	3,600.00	

POI MultiAnual con Programación Física y Costeo

						COSTEO	300.00	300.00	300.00	300.00	300.00	300.00	300.00	300.00	300.00	300.00	3,600.00					
AOI00149701047	3329413 - RUPTURA PREMATURA DE MEMBRANAS Y OTRARELACIONADAS	030602 - ANCO-HUALLO	CASO TRATADO	Muy Alta	2023	FISICO	1.00	1.00	1.00	1.00	1.00	1.00	2.00	2.00	2.00	1.00	1.00	1.00	15.00			
						COSTEO S/	300.00	300.00	300.00	300.00	300.00	300.00	300.00	300.00	300.00	300.00	300.00	300.00	300.00	300.00	3,600.00	
					2024	FISICO	1.00	1.00	1.00	1.00	1.00	1.00	2.00	2.00	2.00	1.00	1.00	1.00	1.00	1.00	15.00	
						COSTEO S/	300.00	300.00	300.00	300.00	300.00	300.00	300.00	300.00	300.00	300.00	300.00	300.00	300.00	300.00	300.00	3,600.00
					2025	FISICO	1.00	1.00	1.00	1.00	1.00	1.00	2.00	2.00	2.00	1.00	1.00	1.00	1.00	1.00	1.00	15.00
						COSTEO S/	300.00	300.00	300.00	300.00	300.00	300.00	300.00	300.00	300.00	300.00	300.00	300.00	3,600.00			
AOI00149701060	3329201 - ORIENTACION/CONSEJERIA EN SALUD SEXUAL Y REPRODUCTIVA	030602 - ANCO-HUALLO	PERSONA ATENDIDA	Muy Alta	2023	FISICO	160.00	160.00	160.00	160.00	160.00	160.00	160.00	160.00	160.00	160.00	160.00	160.00	1,920.00			
						COSTEO S/	1,771.05	1,771.05	1,771.05	1,771.05	1,771.05	1,771.05	1,771.05	1,771.05	1,771.05	1,771.05	1,771.05	1,771.05	1,771.05	1,771.05	21,252.60	
					2024	FISICO	160.00	160.00	160.00	160.00	160.00	160.00	160.00	160.00	160.00	160.00	160.00	160.00	160.00	160.00	160.00	1,920.00
						COSTEO S/	1,771.05	1,771.05	1,771.05	1,771.05	1,771.05	1,771.05	1,771.05	1,771.05	1,771.05	1,771.05	1,771.05	1,771.05	1,771.05	1,771.05	1,771.05	21,252.60
					2025	FISICO	160.00	160.00	160.00	160.00	160.00	160.00	160.00	160.00	160.00	160.00	160.00	160.00	160.00	160.00	160.00	1,920.00
						COSTEO S/	1,771.05	1,771.05	1,771.05	1,771.05	1,771.05	1,771.05	1,771.05	1,771.05	1,771.05	1,771.05	1,771.05	21,252.60				
AOI00149701061	3329202 - CAPTACION DE MUJERES CON DEMANDA INSATISFECHA DE PLANIFICACION FAMILIAR	030602 - ANCO-HUALLO	PERSONA ATENDIDA	Muy Alta	2023	FISICO	37.00	37.00	37.00	37.00	37.00	37.00	37.00	37.00	38.00	38.00	37.00	37.00	446.00			
						COSTEO S/	1,770.88	1,770.88	1,770.88	1,770.88	1,770.88	1,770.88	1,770.88	1,770.88	1,770.88	1,770.88	1,770.88	1,770.92	1,770.88	21,250.60		
					2024	FISICO	37.00	37.00	37.00	37.00	37.00	37.00	37.00	37.00	38.00	38.00	37.00	37.00	37.00	37.00	446.00	
						COSTEO S/	1,770.88	1,770.88	1,770.88	1,770.88	1,770.88	1,770.88	1,770.88	1,770.88	1,770.88	1,770.88	1,770.88	1,770.92	1,770.88	21,250.60		
					2025	FISICO	37.00	37.00	37.00	37.00	37.00	37.00	37.00	37.00	38.00	38.00	37.00	37.00	37.00	37.00	446.00	
						COSTEO S/	1,770.88	1,770.88	1,770.88	1,770.88	1,770.88	1,770.88	1,770.88	1,770.88	1,770.88	1,770.92	21,250.60					
AOI00149701062	3329203 - ATENCION PREGESTACIONAL	030602 - ANCO-HUALLO	PERSONA ATENDIDA	Muy Alta	2023	FISICO	3.00	3.00	3.00	3.00	3.00	3.00	3.00	4.00	4.00	3.00	3.00	3.00	38.00			
						COSTEO S/	1,770.88	1,770.88	1,770.88	1,770.88	1,770.88	1,770.88	1,770.88	1,770.88	1,770.88	1,770.88	1,770.88	1,770.92	1,770.88	21,250.60		
					2024	FISICO	3.00	3.00	3.00	3.00	3.00	3.00	3.00	3.00	4.00	4.00	3.00	3.00	3.00	3.00	38.00	
						COSTEO S/	1,770.88	1,770.88	1,770.88	1,770.88	1,770.88	1,770.88	1,770.88	1,770.88	1,770.88	1,770.88	1,770.88	1,770.92	1,770.88	21,250.60		
					2025	FISICO	3.00	3.00	3.00	3.00	3.00	3.00	3.00	3.00	4.00	4.00	3.00	3.00	3.00	3.00	38.00	
						COSTEO S/	1,770.88	1,770.88	1,770.88	1,770.88	1,770.88	1,770.88	1,770.88	1,770.88	1,770.88	1,770.92	21,250.60					
AOI00149701063	3329105 - DISPOSITIVOS INTRAUTERINOS (METODO DIU)	030602 - ANCO-HUALLO	PAREJA PROTEGIDA	Muy Alta	2023	FISICO	0.00	0.00	0.00	0.00	0.00	1.00	1.00	1.00	1.00	1.00	0.00	0.00	5.00			
						COSTEO S/	288.25	288.25	288.25	288.25	288.25	288.25	288.25	288.25	288.25	288.25	288.25	288.25	288.25	288.25	3,459.00	
					2024	FISICO	0.00	0.00	0.00	0.00	0.00	1.00	1.00	1.00	1.00	1.00	0.00	0.00	0.00	0.00	5.00	
						COSTEO S/	288.25	288.25	288.25	288.25	288.25	288.25	288.25	288.25	288.25	288.25	288.25	288.25	288.25	288.25	288.25	3,459.00
					2025	FISICO	0.00	0.00	0.00	0.00	0.00	1.00	1.00	1.00	1.00	1.00	0.00	0.00	0.00	0.00	5.00	
						COSTEO S/	288.25	288.25	288.25	288.25	288.25	288.25	288.25	288.25	288.25	288.25	288.25	3,459.00				
AOI00149701099	3329106 - ANTICONCEPTIVO HORMONAL INYECTABLE	030602 - ANCO-HUALLO	PAREJA PROTEGIDA	Muy Alta	2023	FISICO	56.00	56.00	57.00	57.00	57.00	56.00	56.00	56.00	56.00	56.00	56.00	56.00	675.00			
						COSTEO S/	288.25	288.25	288.25	288.25	288.25	288.25	288.25	288.25	288.25	288.25	288.25	288.25	288.25	288.25	3,459.00	
					2024	FISICO	56.00	56.00	57.00	57.00	57.00	56.00	56.00	56.00	56.00	56.00	56.00	56.00	56.00	56.00	675.00	

POI MultiAnual con Programación Física y Costeo

							COSTEO	288.25	288.25	288.25	288.25	288.25	288.25	288.25	288.25	288.25	288.25	288.25	288.25	3,459.00				
							S/																	
							FISICO	56.00	56.00	57.00	57.00	57.00	56.00	56.00	56.00	56.00	56.00	56.00	56.00	675.00				
							COSTEO																	
							S/	288.25	288.25	288.25	288.25	288.25	288.25	288.25	288.25	288.25	288.25	288.25	288.25	288.25	3,459.00			
AOI00149701100	3329107 - METODOS DE BARRERA	030602 - ANCO-HUALLO	PAREJA PROTEGIDA	Muy Alta	2025	FISICO	19.00	19.00	19.00	19.00	19.00	20.00	19.00	19.00	19.00	20.00	19.00	19.00	230.00					
						COSTEO																		
						S/	288.25	288.25	288.25	288.25	288.25	288.25	288.25	288.25	288.25	288.25	288.25	288.25	288.25	288.25	288.25	288.25	288.25	3,459.00
						FISICO	19.00	19.00	19.00	19.00	19.00	20.00	19.00	19.00	19.00	20.00	19.00	19.00	20.00	19.00	19.00	230.00		
AOI00149701101	3329108 - ANTICONCEPTIVO HORMONAL ORAL	030602 - ANCO-HUALLO	PAREJA PROTEGIDA	Muy Alta	2023	FISICO	23.00	23.00	23.00	24.00	23.00	23.00	23.00	24.00	24.00	24.00	24.00	24.00	282.00					
						COSTEO																		
						S/	288.25	288.25	288.25	288.25	288.25	288.25	288.25	288.25	288.25	288.25	288.25	288.25	288.25	288.25	288.25	288.25	3,459.00	
						FISICO	23.00	23.00	23.00	24.00	23.00	23.00	23.00	24.00	24.00	24.00	24.00	24.00	24.00	24.00	24.00	282.00		
AOI00149701101	3329108 - ANTICONCEPTIVO HORMONAL ORAL	030602 - ANCO-HUALLO	PAREJA PROTEGIDA	Muy Alta	2024	COSTEO																		
						S/	288.25	288.25	288.25	288.25	288.25	288.25	288.25	288.25	288.25	288.25	288.25	288.25	288.25	288.25	288.25	3,459.00		
						FISICO	23.00	23.00	23.00	24.00	23.00	23.00	23.00	24.00	24.00	24.00	24.00	24.00	24.00	24.00	24.00	282.00		
						COSTEO																		
AOI00149701103	3329109 - ANTICONCEPCION ORAL DE EMERGENCIA (AOE)	030602 - ANCO-HUALLO	PERSONA ATENDIDA	Muy Alta	2025	FISICO	8.00	8.00	8.00	7.00	7.00	7.00	7.00	7.00	7.00	7.00	8.00	8.00	8.00	90.00				
						COSTEO																		
						S/	288.25	288.25	288.25	288.25	288.25	288.25	288.25	288.25	288.25	288.25	288.25	288.25	288.25	288.25	288.25	288.25	3,459.00	
						FISICO	8.00	8.00	8.00	7.00	7.00	7.00	7.00	7.00	7.00	7.00	8.00	8.00	8.00	8.00	90.00			
AOI00149701104	3329110 - METODOS DE ABSTINENCIA PERIODICA	030602 - ANCO-HUALLO	PAREJA PROTEGIDA	Muy Alta	2023	FISICO	9.00	9.00	9.00	9.00	9.00	9.00	9.00	9.00	8.00	8.00	8.00	8.00	103.00					
						COSTEO																		
						S/	288.25	288.25	288.25	288.25	288.25	288.25	288.25	288.25	288.25	288.25	288.25	288.25	288.25	288.25	288.25	288.25	3,459.00	
						FISICO	9.00	9.00	9.00	9.00	9.00	9.00	9.00	9.00	8.00	8.00	8.00	8.00	8.00	8.00	103.00			
AOI00149701105	3329111 - METODO DE LACTANCIA MATERNA EXCLUSIVA(MELA)	030602 - ANCO-HUALLO	PAREJA PROTEGIDA	Muy Alta	2023	FISICO	11.00	11.00	11.00	11.00	12.00	12.00	11.00	10.00	10.00	10.00	10.00	10.00	129.00					
						COSTEO																		
						S/	288.25	288.25	288.25	288.25	288.25	288.25	288.25	288.25	288.25	288.25	288.25	288.25	288.25	288.25	288.25	288.25	3,459.00	
						FISICO	11.00	11.00	11.00	11.00	12.00	12.00	11.00	10.00	10.00	10.00	10.00	10.00	10.00	10.00	129.00			
AOI00149701105	3329111 - METODO DE LACTANCIA MATERNA EXCLUSIVA(MELA)	030602 - ANCO-HUALLO	PAREJA PROTEGIDA	Muy Alta	2024	COSTEO																		
						S/	288.25	288.25	288.25	288.25	288.25	288.25	288.25	288.25	288.25	288.25	288.25	288.25	288.25	288.25	288.25	3,459.00		
						FISICO	11.00	11.00	11.00	11.00	12.00	12.00	11.00	10.00	10.00	10.00	10.00	10.00	10.00	10.00	129.00			
						COSTEO																		
AOI00149701106	3329113 - ANTICONCEPTIVO HORMONAL MENSUAL	030602 - ANCO-HUALLO	PAREJA PROTEGIDA	Muy Alta	2025	FISICO	11.00	11.00	11.00	11.00	12.00	12.00	11.00	10.00	10.00	10.00	10.00	10.00	129.00					
						COSTEO																		
						S/	288.25	288.25	288.25	288.25	288.25	288.25	288.25	288.25	288.25	288.25	288.25	288.25	288.25	288.25	288.25	3,459.00		
						FISICO	11.00	11.00	11.00	11.00	12.00	12.00	11.00	10.00	10.00	10.00	10.00	10.00	10.00	10.00	129.00			
AOI00149701106	3329113 - ANTICONCEPTIVO HORMONAL MENSUAL	030602 - ANCO-HUALLO	PAREJA PROTEGIDA	Muy Alta	2023	FISICO	14.00	14.00	14.00	14.00	15.00	15.00	14.00	15.00	15.00	15.00	14.00	14.00	173.00					
						COSTEO																		
							S/	288.12	288.12	288.12	288.12	288.12	288.12	288.12	288.12	288.12	288.12	288.08	3,457.40					

INYECTABLE					COSTEO																			
					2024	FISICO	14.00	14.00	14.00	14.00	15.00	15.00	14.00	15.00	15.00	15.00	14.00	14.00	173.00					
						COSTEO S/	288.12	288.12	288.12	288.12	288.12	288.12	288.12	288.12	288.12	288.12	288.12	288.12	288.12	288.08	3,457.40			
					2025	FISICO	14.00	14.00	14.00	14.00	15.00	15.00	14.00	15.00	15.00	15.00	14.00	14.00	14.00	173.00				
						COSTEO S/	288.12	288.12	288.12	288.12	288.12	288.12	288.12	288.12	288.12	288.12	288.12	288.12	288.12	288.08	3,457.40			
AOI00149701107	3329114 - CONDON FEMENINO	030602 - ANCO-HUALLO	PAREJA PROTEGIDA	Muy Alta	2023	FISICO	0.00	0.00	0.00	0.00	0.00	0.00	1.00	0.00	0.00	0.00	0.00	1.00						
						COSTEO S/	288.12	288.12	288.12	288.12	288.12	288.12	288.12	288.12	288.12	288.12	288.12	288.12	288.08	3,457.40				
					2024	FISICO	0.00	0.00	0.00	0.00	0.00	0.00	1.00	0.00	0.00	0.00	0.00	0.00	0.00	1.00				
						COSTEO S/	288.12	288.12	288.12	288.12	288.12	288.12	288.12	288.12	288.12	288.12	288.12	288.12	288.12	288.08	3,457.40			
					2025	FISICO	0.00	0.00	0.00	0.00	0.00	0.00	1.00	0.00	0.00	0.00	0.00	0.00	0.00	1.00				
						COSTEO S/	288.12	288.12	288.12	288.12	288.12	288.12	288.12	288.12	288.12	288.12	288.12	288.12	288.12	288.08	3,457.40			
					AOI00149701108	3329115 - IMPLANTE	030602 - ANCO-HUALLO	PAREJA PROTEGIDA	Muy Alta	2023	FISICO	5.00	5.00	5.00	5.00	5.00	5.00	5.00	6.00	6.00	6.00	6.00	6.00	65.00
											COSTEO S/	288.12	288.12	288.12	288.12	288.12	288.12	288.12	288.12	288.12	288.12	288.12	288.12	288.12
2024	FISICO	5.00	5.00	5.00						5.00	5.00	5.00	5.00	6.00	6.00	6.00	6.00	6.00	6.00	65.00				
	COSTEO S/	288.12	288.12	288.12						288.12	288.12	288.12	288.12	288.12	288.12	288.12	288.12	288.12	288.12	288.08	3,457.40			
2025	FISICO	5.00	5.00	5.00						5.00	5.00	5.00	5.00	6.00	6.00	6.00	6.00	6.00	6.00	65.00				
	COSTEO S/	288.12	288.12	288.12						288.12	288.12	288.12	288.12	288.12	288.12	288.12	288.12	288.12	288.12	288.08	3,457.40			
AOI00149701109	3329116 - EFECTOS SECUNDARIOS DEL IMPLANTE	030602 - ANCO-HUALLO	PACIENTE ATENDIDO	Muy Alta						2023	FISICO	0.00	1.00	0.00	1.00	1.00	0.00	1.00	0.00	1.00	0.00	0.00	0.00	5.00
											COSTEO S/	288.12	288.12	288.12	288.12	288.12	288.12	288.12	288.12	288.12	288.12	288.12	288.12	288.12
					2024	FISICO	0.00	1.00	0.00	1.00	1.00	0.00	1.00	0.00	1.00	0.00	0.00	0.00	0.00	5.00				
						COSTEO S/	288.12	288.12	288.12	288.12	288.12	288.12	288.12	288.12	288.12	288.12	288.12	288.12	288.12	288.08	3,457.40			
					2025	FISICO	0.00	1.00	0.00	1.00	1.00	0.00	1.00	0.00	1.00	0.00	0.00	0.00	0.00	5.00				
						COSTEO S/	288.12	288.12	288.12	288.12	288.12	288.12	288.12	288.12	288.12	288.12	288.12	288.12	288.12	288.08	3,457.40			
					AOI00149701110	3329117 - EXTRACCIÓN O REMOCIÓN DEL IMPLANTE	030602 - ANCO-HUALLO	PACIENTE ATENDIDO	Muy Alta	2023	FISICO	2.00	2.00	2.00	2.00	2.00	2.00	2.00	2.00	2.00	2.00	2.00	2.00	24.00
											COSTEO S/	288.12	288.12	288.12	288.12	288.12	288.12	288.12	288.12	288.12	288.12	288.12	288.12	288.12
2024	FISICO	2.00	2.00	2.00						2.00	2.00	2.00	2.00	2.00	2.00	2.00	2.00	2.00	2.00	24.00				
	COSTEO S/	288.12	288.12	288.12						288.12	288.12	288.12	288.12	288.12	288.12	288.12	288.12	288.12	288.12	288.08	3,457.40			
2025	FISICO	2.00	2.00	2.00						2.00	2.00	2.00	2.00	2.00	2.00	2.00	2.00	2.00	2.00	24.00				
	COSTEO S/	288.12	288.12	288.12						288.12	288.12	288.12	288.12	288.12	288.12	288.12	288.12	288.12	288.12	288.08	3,457.40			
AOI00149701454	3330501 - ATENCIÓN INMEDIATA DEL RECIÉN NACIDO	030602 - ANCO-HUALLO	RECIÉN NACIDO ATENDIDO	Muy Alta						2023	FISICO	25.00	25.00	25.00	25.00	25.00	25.00	25.00	25.00	25.00	25.00	23.00	22.00	295.00
											COSTEO S/	5,748.69	5,748.69	5,748.69	5,748.69	5,748.69	5,748.69	5,748.69	5,748.69	5,748.69	5,748.69	5,748.69	5,748.69	5,748.76
					2024	FISICO	25.00	25.00	25.00	25.00	25.00	25.00	25.00	25.00	25.00	25.00	25.00	25.00	23.00	22.00	295.00			
						COSTEO S/	5,748.69	5,748.69	5,748.69	5,748.69	5,748.69	5,748.69	5,748.69	5,748.69	5,748.69	5,748.69	5,748.69	5,748.69	5,748.76	68,984.35				
					2025	FISICO	25.00	25.00	25.00	25.00	25.00	25.00	25.00	25.00	25.00	25.00	25.00	25.00	23.00	22.00	295.00			
						COSTEO S/	5,748.69	5,748.69	5,748.69	5,748.69	5,748.69	5,748.69	5,748.69	5,748.69	5,748.69	5,748.69	5,748.69	5,748.69	5,748.76	68,984.35				

POI MultiAnual con Programación Física y Costeo

AOI00149701458	3330601 - ATENCIÓN DE RECIÉN NACIDO CON COMPLICACIONES	030602 - ANCO-HUALLO	EGRESO	Muy Alta	2023	FISICO	1.00	1.00	1.00	1.00	1.00	1.00	1.00	1.00	1.00	1.00	12.00			
						COSTEO S/	177.09	177.09	177.09	177.09	177.09	177.09	177.09	177.09	177.09	177.09	177.09	177.13	2,125.12	
					2024	FISICO	1.00	1.00	1.00	1.00	1.00	1.00	1.00	1.00	1.00	1.00	1.00	1.00	1.00	12.00
						COSTEO S/	177.09	177.09	177.09	177.09	177.09	177.09	177.09	177.09	177.09	177.09	177.09	177.09	177.13	2,125.12
					2025	FISICO	1.00	1.00	1.00	1.00	1.00	1.00	1.00	1.00	1.00	1.00	12.00			
						COSTEO S/	177.09	177.09	177.09	177.09	177.09	177.09	177.09	177.09	177.09	177.13	2,125.12			
AOI00149701691	3341203 - FAMILIAS DE ADOLESCENTES QUE RECIBEN SESIONES EDUCATIVAS Y DEMOSTRATIVA PARA PROMOVER PRÁCTICAS SALUDABLES EN SALUD SEXUAL INTEGRAL	030602 - ANCO-HUALLO	FAMILIA	Muy Alta	2023	FISICO	67.00	67.00	67.00	67.00	67.00	67.00	67.00	66.00	66.00	66.00	66.00	800.00		
						COSTEO S/	22.22	22.22	22.22	22.22	22.22	22.22	22.22	22.22	22.22	22.23	22.23	266.66		
					2024	FISICO	67.00	67.00	67.00	67.00	67.00	67.00	67.00	66.00	66.00	66.00	66.00	66.00	800.00	
						COSTEO S/	22.22	22.22	22.22	22.22	22.22	22.22	22.22	22.22	22.22	22.23	22.23	266.66		
					2025	FISICO	67.00	67.00	67.00	67.00	67.00	67.00	66.00	66.00	66.00	66.00	800.00			
						COSTEO S/	22.22	22.22	22.22	22.22	22.22	22.22	22.22	22.23	22.23	266.66				
AOI00149701748	3329418 - GESTANTE CON ANEMIA	030601 - CHINCHEROS	CASO TRATADO	Muy Alta	2023	FISICO	4.00	4.00	4.00	4.00	4.00	4.00	4.00	4.00	4.00	4.00	4.00	48.00		
						COSTEO S/	300.00	300.00	300.00	300.00	300.00	300.00	300.00	300.00	300.00	300.00	300.00	3,600.00		
					2024	FISICO	4.00	4.00	4.00	4.00	4.00	4.00	4.00	4.00	4.00	4.00	4.00	4.00	48.00	
						COSTEO S/	300.00	300.00	300.00	300.00	300.00	300.00	300.00	300.00	300.00	300.00	300.00	3,600.00		
					2025	FISICO	4.00	4.00	4.00	4.00	4.00	4.00	4.00	4.00	4.00	48.00				
						COSTEO S/	300.00	300.00	300.00	300.00	300.00	300.00	300.00	300.00	3,600.00					
AOI00149701749	3317210 - GESTANTE CON SUPLEMENTO DE HIERRO Y ÁCIDO FÓLICO	030601 - CHINCHEROS	GESTANTE SUPLEMENTADA	Muy Alta	2023	FISICO	32.00	32.00	32.00	32.00	32.00	32.00	32.00	32.00	32.00	31.00	383.00			
						COSTEO S/	3,227.84	3,227.84	3,227.84	3,227.84	3,227.84	3,227.85	3,227.85	3,227.85	3,227.85	3,227.85	3,227.85	38,734.15		
					2024	FISICO	32.00	32.00	32.00	32.00	32.00	32.00	32.00	32.00	32.00	32.00	31.00	383.00		
						COSTEO S/	3,227.84	3,227.84	3,227.84	3,227.84	3,227.84	3,227.85	3,227.85	3,227.85	3,227.85	3,227.85	3,227.85	38,734.15		
					2025	FISICO	32.00	32.00	32.00	32.00	32.00	32.00	32.00	32.00	31.00	383.00				
						COSTEO S/	3,227.84	3,227.84	3,227.84	3,227.84	3,227.84	3,227.85	3,227.85	3,227.85	3,227.85	38,734.15				
AOI00149701795	3330502 - CONTROL DEL RECIEN NACIDO	030602 - ANCO-HUALLO	RECIEN NACIDO ATENDIDO	Muy Alta	2023	FISICO	28.00	28.00	28.00	28.00	28.00	28.00	28.00	30.00	30.00	30.00	30.00	344.00		
						COSTEO S/	5,748.69	5,748.69	5,748.69	5,748.69	5,748.69	5,748.69	5,748.69	5,748.69	5,748.69	5,748.69	5,748.76	68,984.35		
					2024	FISICO	28.00	28.00	28.00	28.00	28.00	28.00	28.00	30.00	30.00	30.00	30.00	344.00		
						COSTEO S/	5,748.69	5,748.69	5,748.69	5,748.69	5,748.69	5,748.69	5,748.69	5,748.69	5,748.69	5,748.69	5,748.76	68,984.35		
					2025	FISICO	28.00	28.00	28.00	28.00	28.00	28.00	30.00	30.00	30.00	344.00				
						COSTEO S/	5,748.69	5,748.69	5,748.69	5,748.69	5,748.69	5,748.69	5,748.69	5,748.69	5,748.76	68,984.35				
AOI00149701796	3330503 - VISITA DOMICILIARIA	030602 - ANCO-HUALLO	VISITA	Muy Alta	2023	FISICO	28.00	28.00	28.00	28.00	28.00	28.00	28.00	30.00	30.00	30.00	30.00	344.00		
						COSTEO S/	5,748.69	5,748.69	5,748.69	5,748.69	5,748.69	5,748.69	5,748.69	5,748.69	5,748.69	5,748.69	5,748.76	68,984.35		
					2024	FISICO	28.00	28.00	28.00	28.00	28.00	28.00	28.00	30.00	30.00	30.00	30.00	344.00		
						COSTEO S/	5,748.69	5,748.69	5,748.69	5,748.69	5,748.69	5,748.69	5,748.69	5,748.69	5,748.69	5,748.69	5,748.76	68,984.35		
					2025	FISICO	28.00	28.00	28.00	28.00	28.00	28.00	30.00	30.00	30.00	344.00				

POI MultiAnual con Programación Física y Costeo

CODIGO	ACTIVIDAD OPERATIVA	UBIGEO	U.M.	PRIORIDAD	PERIODO MULTIANUAL	PROGRAMACION MENSUAL												TOTAL ANUAL		
						META	01	02	03	04	05	06	07	08	09	10	11		12	
						COSTEO S/	5,748.69	5,748.69	5,748.69	5,748.69	5,748.69	5,748.69	5,748.69	5,748.69	5,748.69	5,748.69	5,748.69	5,748.69	5,748.76	68,984.35
AOI00149701797	3330504 - TAMIZAJE NEONATAL / PROCESAMIENTO DE MUESTRA	030604 - HUACCANA	RECIEN NACIDO ATENDIDO	Muy Alta	2023	FISICO	1.00	1.00	1.00	0.00	0.00	0.00	0.00	0.00	1.00	1.00	1.00	0.00	6.00	
						COSTEO S/	5,748.69	5,748.69	5,748.69	5,748.69	5,748.69	5,748.69	5,748.69	5,748.69	5,748.69	5,748.69	5,748.69	5,748.76	68,984.35	
					2024	FISICO	1.00	1.00	1.00	0.00	0.00	0.00	0.00	1.00	1.00	1.00	0.00	6.00		
						COSTEO S/	5,748.69	5,748.69	5,748.69	5,748.69	5,748.69	5,748.69	5,748.69	5,748.69	5,748.69	5,748.69	5,748.76	68,984.35		
						2025	FISICO	1.00	1.00	1.00	0.00	0.00	0.00	0.00	1.00	1.00	1.00	0.00	6.00	
COSTEO S/	5,748.69	5,748.69	5,748.69	5,748.69	5,748.69		5,748.69	5,748.69	5,748.69	5,748.69	5,748.69	5,748.76	68,984.35							
AOI00149701798	3330505 - ATENCIÓN DEL RECIÉN NACIDO EN ALOJAMIENTO CONJUNTO	030604 - HUACCANA	RECIEN NACIDO ATENDIDO	Muy Alta	2023	FISICO	25.00	25.00	25.00	25.00	25.00	25.00	25.00	24.00	24.00	24.00	24.00	24.00	295.00	
						COSTEO S/	5,748.69	5,748.69	5,748.69	5,748.69	5,748.69	5,748.69	5,748.69	5,748.69	5,748.69	5,748.69	5,748.76	68,984.35		
					2024	FISICO	25.00	25.00	25.00	25.00	25.00	25.00	25.00	24.00	24.00	24.00	24.00	295.00		
						COSTEO S/	5,748.69	5,748.69	5,748.69	5,748.69	5,748.69	5,748.69	5,748.69	5,748.69	5,748.69	5,748.69	5,748.76	68,984.35		
						2025	FISICO	25.00	25.00	25.00	25.00	25.00	25.00	25.00	24.00	24.00	24.00	24.00	295.00	
COSTEO S/	5,748.69	5,748.69	5,748.69	5,748.69	5,748.69		5,748.69	5,748.69	5,748.69	5,748.69	5,748.69	5,748.76	68,984.35							
AOI00149701801	3330605 - BAJO PESO AL NACER Y PREMATURO	030602 - ANCO-HUALLO	CASO TRATADO	Muy Alta	2023	FISICO	1.00	1.00	1.00	1.00	1.00	1.00	1.00	1.00	1.00	1.00	1.00	1.00	12.00	
						COSTEO S/	177.09	177.09	177.09	177.09	177.09	177.09	177.09	177.09	177.09	177.09	177.09	177.13	2,125.12	
					2024	FISICO	1.00	1.00	1.00	1.00	1.00	1.00	1.00	1.00	1.00	1.00	1.00	1.00	12.00	
						COSTEO S/	177.09	177.09	177.09	177.09	177.09	177.09	177.09	177.09	177.09	177.09	177.09	177.13	2,125.12	
						2025	FISICO	1.00	1.00	1.00	1.00	1.00	1.00	1.00	1.00	1.00	1.00	1.00	12.00	
COSTEO S/	177.09	177.09	177.09	177.09	177.09		177.09	177.09	177.09	177.09	177.09	177.13	2,125.12							
AEI.01.04 - ATENCIÓN INTEGRAL PARA DISMINUIR LA TBC; VIH/SIDA; EN LA POBLACIÓN.																				
AOI00149700461	4395201 - FAMILIAS QUE RECIBEN CONSEJERÍA A TRAVÉS DE LA VISITA DOMICILIARIA PARA PROMOVER PRÁCTICAS Y ENTORNOS SALUDABLES PARA CONTRIBUIR A LA DISMINUCIÓN DE LA TUBERCULOSIS, VIH/SIDA	030602 - ANCO-HUALLO	FAMILIA	Muy Alta	2023	FISICO	138.00	138.00	138.00	138.00	138.00	138.00	138.00	139.00	139.00	139.00	139.00	139.00	1,661.00	
						COSTEO S/	6.66	6.66	6.66	6.67	6.66	6.67	6.67	6.67	6.67	6.67	6.67	80.00		
					2024	FISICO	138.00	138.00	138.00	138.00	138.00	138.00	138.00	139.00	139.00	139.00	139.00	1,661.00		
						COSTEO S/	6.66	6.66	6.66	6.67	6.66	6.67	6.67	6.67	6.67	6.67	6.67	80.00		
						2025	FISICO	138.00	138.00	138.00	138.00	138.00	138.00	138.00	139.00	139.00	139.00	139.00	1,661.00	
COSTEO S/	6.66	6.66	6.66	6.67	6.66		6.67	6.67	6.67	6.67	6.67	6.67	80.00							
AOI00149700462	4395202 - FAMILIAS QUE RECIBEN SESIÓN EDUCATIVA Y DEMOSTRATIVA PARA PROMOVER PRÁCTICAS Y GENERAR ENTORNOS SALUDABLES PARA CONTRIBUIR A LA DISMINUCIÓN DE LA TUBERCULOSIS, VIH/SIDA	030602 - ANCO-HUALLO	FAMILIA	Muy Alta	2023	FISICO	138.00	138.00	138.00	138.00	138.00	138.00	138.00	139.00	139.00	139.00	139.00	139.00	1,661.00	
						COSTEO S/	6.66	6.66	6.66	6.66	6.67	6.67	6.67	6.67	6.67	6.67	6.67	80.00		
					2024	FISICO	138.00	138.00	138.00	138.00	138.00	138.00	138.00	139.00	139.00	139.00	139.00	1,661.00		
						COSTEO S/	6.66	6.66	6.66	6.66	6.67	6.67	6.67	6.67	6.67	6.67	6.67	80.00		
						2025	FISICO	138.00	138.00	138.00	138.00	138.00	138.00	138.00	139.00	139.00	139.00	139.00	1,661.00	
COSTEO S/	6.66	6.66	6.66	6.66	6.67		6.67	6.67	6.67	6.67	6.67	6.67	80.00							
AOI00149700757	4396201 - IDENTIFICACION	030602 - ANCO-	PERSONA	Muy Alta	2023	FISICO	591.00	591.00	591.00	591.00	591.00	591.00	591.00	591.00	591.00	591.00	591.00	602.00	7,103.00	

POI MultiAnual con Programación Física y Costeo

Y EXAMEN DE SINTOMATICOS RESPIRATORIOS EN LAS ATENCIONES A PERSONAS > 15 ANOS Y POBLACION VULNERABLE	HUALLO	ATENDIDA	2024	COSTEO S/	6.60	6.60	6.60	6.60	6.60	6.60	6.60	6.60	6.60	6.60	6.60	6.60	7.40	80.00				
				FISICO	591.00	591.00	591.00	591.00	591.00	591.00	591.00	591.00	591.00	591.00	591.00	591.00	591.00	591.00	602.00	7,103.00		
				COSTEO S/	6.60	6.60	6.60	6.60	6.60	6.60	6.60	6.60	6.60	6.60	6.60	6.60	6.60	6.60	7.40	80.00		
				FISICO	591.00	591.00	591.00	591.00	591.00	591.00	591.00	591.00	591.00	591.00	591.00	591.00	591.00	591.00	602.00	7,103.00		
4396202 - SEGUIMIENTO DIAGNOSTICO AL SINTOMATICO RESPIRATORIOS CON 2 RESULTADOS DE BACILOSCOPIA NEGATIVA	030602 - ANCO-HUALLO	PERSONA ATENDIDA	Muy Alta	2023	FISICO	29.00	29.00	29.00	29.00	30.00	30.00	30.00	30.00	30.00	30.00	30.00	30.00	30.00	356.00			
					COSTEO S/	6.60	6.60	6.60	6.60	6.60	6.60	6.60	6.60	6.60	6.60	6.60	6.60	6.60	7.40	80.00		
				2024	FISICO	29.00	29.00	29.00	29.00	30.00	30.00	30.00	30.00	30.00	30.00	30.00	30.00	30.00	30.00	30.00	30.00	356.00
					COSTEO S/	6.60	6.60	6.60	6.60	6.60	6.60	6.60	6.60	6.60	6.60	6.60	6.60	6.60	6.60	7.40	80.00	
4396301 - ATENCION DE CONTACTOS	030602 - ANCO-HUALLO	PERSONA ATENDIDA	Muy Alta	2023	FISICO	0.00	0.00	0.00	0.00	1.00	1.00	1.00	1.00	1.00	1.00	1.00	1.00	1.00	8.00			
					COSTEO S/	7.50	7.50	7.50	7.50	7.50	7.50	7.50	7.50	7.50	7.50	7.50	7.50	7.50	7.50	90.00		
				2024	FISICO	0.00	0.00	0.00	0.00	1.00	1.00	1.00	1.00	1.00	1.00	1.00	1.00	1.00	1.00	1.00	8.00	
					COSTEO S/	7.50	7.50	7.50	7.50	7.50	7.50	7.50	7.50	7.50	7.50	7.50	7.50	7.50	7.50	7.50	90.00	
4396302 - ADMINISTRACION DE TERAPIA PREVENTIVA	030602 - ANCO-HUALLO	PERSONA TRATADA	Muy Alta	2023	FISICO	0.00	0.00	0.00	0.00	0.00	0.00	0.00	0.00	0.00	0.00	1.00	1.00	0.00	2.00			
					COSTEO S/	7.50	7.50	7.50	7.50	7.50	7.50	7.50	7.50	7.50	7.50	7.50	7.50	7.50	7.50	90.00		
				2024	FISICO	0.00	0.00	0.00	0.00	0.00	0.00	0.00	0.00	0.00	0.00	0.00	0.00	1.00	1.00	0.00	2.00	
					COSTEO S/	7.50	7.50	7.50	7.50	7.50	7.50	7.50	7.50	7.50	7.50	7.50	7.50	7.50	7.50	7.50	90.00	
4396401 - DIAGNOSTICO DE TUBERCULOSIS PULMONAR	030602 - ANCO-HUALLO	PERSONA DIAGNOSTICADA	Muy Alta	2023	FISICO	0.00	0.00	0.00	0.00	0.00	0.00	0.00	0.00	0.00	0.00	0.00	1.00	0.00	1.00			
					COSTEO S/	185.00	185.00	185.00	185.00	185.00	185.00	185.00	185.00	185.00	185.00	185.00	185.00	185.00	185.00	185.00	2,220.00	
				2024	FISICO	0.00	0.00	0.00	0.00	0.00	0.00	0.00	0.00	0.00	0.00	0.00	0.00	0.00	1.00	0.00	1.00	
					COSTEO S/	185.00	185.00	185.00	185.00	185.00	185.00	185.00	185.00	185.00	185.00	185.00	185.00	185.00	185.00	185.00	185.00	2,220.00
4397302 - DESPISTAJE Y DIAGNOSTICO PARA PACIENTES CON TB Y DIABETES MELLITUS	030602 - ANCO-HUALLO	PERSONA ATENDIDA	Muy Alta	2023	FISICO	0.00	0.00	0.00	0.00	0.00	0.00	0.00	1.00	0.00	0.00	0.00	0.00	0.00	1.00			
					COSTEO S/	20.83	20.83	20.83	20.83	20.83	20.83	20.83	20.83	20.83	20.83	20.83	20.83	20.83	20.83	249.96		
				2024	FISICO	0.00	0.00	0.00	0.00	0.00	0.00	0.00	0.00	0.00	1.00	0.00	0.00	0.00	0.00	0.00	1.00	
					COSTEO S/	20.83	20.83	20.83	20.83	20.83	20.83	20.83	20.83	20.83	20.83	20.83	20.83	20.83	20.83	20.83	249.96	
2025	FISICO	0.00	0.00	0.00	0.00	0.00	0.00	0.00	0.00	0.00	1.00	0.00	0.00	0.00	0.00	0.00	1.00					
	COSTEO S/	20.83	20.83	20.83	20.83	20.83	20.83	20.83	20.83	20.83	20.83	20.83	20.83	20.83	20.83	20.83	249.96					

AOI00149701268	0067301 - NIÑOS, ADOLESCENTES, JÓVENES Y ADULTOS CON HEPATITIS B QUE RECIBEN ATENCIÓN INTEGRAL	030602 - ANCO-HUALLO	PERSONA ATENDIDA	Muy Alta	2023	FISICO	1.00	1.00	1.00	1.00	1.00	1.00	1.00	1.00	0.00	0.00	10.00					
						COSTEO S/	250.75	250.75	250.75	250.75	250.75	250.75	250.75	250.75	250.75	250.75	250.75	250.75	250.75	3,009.00		
					2024	FISICO	1.00	1.00	1.00	1.00	1.00	1.00	1.00	1.00	1.00	1.00	1.00	0.00	0.00	10.00		
						COSTEO S/	250.75	250.75	250.75	250.75	250.75	250.75	250.75	250.75	250.75	250.75	250.75	250.75	250.75	250.75	3,009.00	
					2025	FISICO	1.00	1.00	1.00	1.00	1.00	1.00	1.00	1.00	1.00	1.00	1.00	1.00	0.00	0.00	10.00	
	COSTEO S/	250.75	250.75	250.75	250.75	250.75	250.75	250.75	250.75	250.75	250.75	250.75	250.75	250.75	250.75	250.75	3,009.00					
AOI00149701270	0067304 - GESTANTES CON HEPATITIS B QUE RECIBEN ATENCIÓN INTEGRAL	030602 - ANCO-HUALLO	PERSONA ATENDIDA	Muy Alta	2023	FISICO	1.00	0.00	0.00	1.00	0.00	0.00	1.00	0.00	0.00	1.00	0.00	0.00	4.00			
						COSTEO S/	250.75	250.75	250.75	250.75	250.75	250.75	250.75	250.75	250.75	250.75	250.75	250.75	250.75	250.75	3,009.00	
					2024	FISICO	1.00	0.00	0.00	1.00	0.00	0.00	1.00	0.00	0.00	1.00	0.00	0.00	1.00	0.00	4.00	
						COSTEO S/	250.75	250.75	250.75	250.75	250.75	250.75	250.75	250.75	250.75	250.75	250.75	250.75	250.75	250.75	250.75	3,009.00
					2025	FISICO	1.00	0.00	0.00	1.00	0.00	0.00	1.00	0.00	0.00	1.00	0.00	0.00	1.00	0.00	4.00	
	COSTEO S/	250.75	250.75	250.75	250.75	250.75	250.75	250.75	250.75	250.75	250.75	250.75	250.75	250.75	250.75	250.75	3,009.00					
AOI00149701274	4396001 - ADOLESCENTES QUE RECIBEN ORIENTACIÓN/CONSEJERÍA SOBRE ITS/VIH	030602 - ANCO-HUALLO	PERSONA INFORMADA	Muy Alta	2023	FISICO	12.00	12.00	12.00	12.00	12.00	12.00	12.00	12.00	12.00	12.00	12.00	13.00	145.00			
						COSTEO S/	8.33	8.33	8.33	8.33	8.33	8.33	8.33	8.33	8.33	8.33	8.33	8.33	8.37	100.00		
					2024	FISICO	12.00	12.00	12.00	12.00	12.00	12.00	12.00	12.00	12.00	12.00	12.00	12.00	12.00	13.00	145.00	
						COSTEO S/	8.33	8.33	8.33	8.33	8.33	8.33	8.33	8.33	8.33	8.33	8.33	8.33	8.37	100.00		
					2025	FISICO	12.00	12.00	12.00	12.00	12.00	12.00	12.00	12.00	12.00	12.00	12.00	12.00	12.00	13.00	145.00	
	COSTEO S/	8.33	8.33	8.33	8.33	8.33	8.33	8.33	8.33	8.33	8.33	8.33	8.33	8.37	100.00							
AOI00149701277	4396002 - ADOLESCENTES QUE RECIBEN ATENCIÓN PREVENTIVA EN ITS Y VIH	030602 - ANCO-HUALLO	PERSONA TAMIZADA	Muy Alta	2023	FISICO	12.00	12.00	12.00	12.00	12.00	12.00	12.00	12.00	12.00	12.00	12.00	13.00	145.00			
						COSTEO S/	8.33	8.33	8.33	8.33	8.33	8.33	8.33	8.33	8.33	8.33	8.33	8.37	100.00			
					2024	FISICO	12.00	12.00	12.00	12.00	12.00	12.00	12.00	12.00	12.00	12.00	12.00	12.00	13.00	145.00		
						COSTEO S/	8.33	8.33	8.33	8.33	8.33	8.33	8.33	8.33	8.33	8.33	8.33	8.37	100.00			
					2025	FISICO	12.00	12.00	12.00	12.00	12.00	12.00	12.00	12.00	12.00	12.00	12.00	12.00	13.00	145.00		
	COSTEO S/	8.33	8.33	8.33	8.33	8.33	8.33	8.33	8.33	8.33	8.33	8.33	8.37	100.00								
AOI00149701280	4395801 - POBLACIÓN INFORMADA POR MEDIOS DE DIFUSIÓN MASIVA SOBRE PREVENCIÓN EN ITS/VIH Y USO ADECUADO DEL CONDÓN	030602 - ANCO-HUALLO	PERSONA INFORMADA	Muy Alta	2023	FISICO	268.00	268.00	268.00	268.00	268.00	268.00	268.00	268.00	268.00	269.00	269.00	269.00	3,219.00			
						COSTEO S/	7.08	7.08	7.08	7.08	7.08	7.08	7.08	7.08	7.08	7.08	7.08	7.12	85.00			
					2024	FISICO	268.00	268.00	268.00	268.00	268.00	268.00	268.00	268.00	268.00	268.00	269.00	269.00	269.00	3,219.00		
						COSTEO S/	7.08	7.08	7.08	7.08	7.08	7.08	7.08	7.08	7.08	7.08	7.08	7.08	7.12	85.00		
					2025	FISICO	268.00	268.00	268.00	268.00	268.00	268.00	268.00	268.00	268.00	268.00	269.00	269.00	269.00	3,219.00		
	COSTEO S/	7.08	7.08	7.08	7.08	7.08	7.08	7.08	7.08	7.08	7.08	7.08	7.08	7.12	85.00							
AOI00149701284	4395802 - POBLACIÓN INFORMADA A TRAVÉS DE LA DIFUSIÓN DE MENSAJES DE PREVENCIÓN EN ITS/VIH EN REDES SOCIALES	030602 - ANCO-HUALLO	PERSONA INFORMADA	Muy Alta	2023	FISICO	268.00	268.00	268.00	268.00	268.00	268.00	268.00	268.00	268.00	269.00	269.00	269.00	3,219.00			
						COSTEO S/	7.08	7.08	7.08	7.08	7.08	7.08	7.08	7.08	7.08	7.08	7.08	7.12	85.00			
					2024	FISICO	268.00	268.00	268.00	268.00	268.00	268.00	268.00	268.00	268.00	268.00	269.00	269.00	269.00	3,219.00		
						COSTEO S/	7.08	7.08	7.08	7.08	7.08	7.08	7.08	7.08	7.08	7.08	7.08	7.08	7.12	85.00		
					2025	FISICO	268.00	268.00	268.00	268.00	268.00	268.00	268.00	268.00	268.00	268.00	269.00	269.00	269.00	3,219.00		

CODIGO	ACTIVIDAD OPERATIVA	UBIGEO	U.M.	PRIORIDAD	PERIODO MULTIANUAL	COSTEO S/	PROGRAMACION MENSUAL												TOTAL ANUAL											
							PROGRAMACION MENSUAL																							
							META	01	02	03	04	05	06	07	08	09	10	11		12										
						7.08	7.08	7.08	7.08	7.08	7.08	7.08	7.08	7.08	7.08	7.12	85.00													
AOI00149701290	4395901 - ORIENTACIÓN/CONSEJERÍA EN PREVENCIÓN PARA ITS Y VIH A POBLACIÓN ADULTA Y JOVEN	030602 - ANCO-HUALLO	PERSONA INFORMADA	Muy Alta	2023	FISICO	48.00	48.00	48.00	48.00	48.00	48.00	48.00	48.00	48.00	49.00	49.00	49.00	49.00	49.00	49.00	49.00	49.00	49.00	49.00	581.00				
						COSTEO S/	6.67	6.67	6.67	6.67	6.67	6.67	6.67	6.67	6.67	6.67	6.67	6.67	6.67	6.67	6.67	6.67	6.67	6.67	6.67	6.67	6.63	80.00		
					2024	FISICO	48.00	48.00	48.00	48.00	48.00	48.00	48.00	48.00	48.00	48.00	48.00	49.00	49.00	49.00	49.00	49.00	49.00	49.00	49.00	49.00	49.00	49.00	49.00	581.00
						COSTEO S/	6.67	6.67	6.67	6.67	6.67	6.67	6.67	6.67	6.67	6.67	6.67	6.67	6.67	6.67	6.67	6.67	6.67	6.67	6.67	6.67	6.67	6.67	6.63	80.00
					2025	FISICO	48.00	48.00	48.00	48.00	48.00	48.00	48.00	48.00	48.00	49.00	49.00	49.00	49.00	49.00	49.00	49.00	49.00	49.00	49.00	581.00				
						COSTEO S/	6.67	6.67	6.67	6.67	6.67	6.67	6.67	6.67	6.67	6.67	6.67	6.67	6.67	6.67	6.67	6.67	6.67	6.67	6.63	80.00				
AOI00149701292	4395902 - TAMIZAJE PARA ITS Y VIH A POBLACIÓN ADULTA Y JOVEN	030602 - ANCO-HUALLO	PERSONA TAMIZADA	Muy Alta	2023	FISICO	48.00	48.00	48.00	48.00	48.00	48.00	48.00	48.00	48.00	49.00	49.00	49.00	49.00	49.00	49.00	49.00	49.00	49.00	49.00	581.00				
						COSTEO S/	6.67	6.67	6.67	6.67	6.67	6.67	6.67	6.67	6.67	6.67	6.67	6.67	6.67	6.67	6.67	6.67	6.67	6.67	6.67	6.67	6.63	80.00		
					2024	FISICO	48.00	48.00	48.00	48.00	48.00	48.00	48.00	48.00	48.00	48.00	48.00	49.00	49.00	49.00	49.00	49.00	49.00	49.00	49.00	49.00	49.00	49.00	49.00	581.00
						COSTEO S/	6.67	6.67	6.67	6.67	6.67	6.67	6.67	6.67	6.67	6.67	6.67	6.67	6.67	6.67	6.67	6.67	6.67	6.67	6.67	6.67	6.67	6.67	6.63	80.00
					2025	FISICO	48.00	48.00	48.00	48.00	48.00	48.00	48.00	48.00	48.00	49.00	49.00	49.00	49.00	49.00	49.00	49.00	49.00	49.00	49.00	581.00				
						COSTEO S/	6.67	6.67	6.67	6.67	6.67	6.67	6.67	6.67	6.67	6.67	6.67	6.67	6.67	6.67	6.67	6.67	6.67	6.67	6.63	80.00				
AOI00149701295	4396101 - POBLACIÓN HSH, TRANS, TS Y DE LA DIVERSIDAD SEXUAL QUE RECIBE ATENCIÓN PREVENTIVA EN ITS Y VIH	030602 - ANCO-HUALLO	PERSONA TAMIZADA	Muy Alta	2023	FISICO	5.00	6.00	6.00	6.00	6.00	6.00	6.00	6.00	6.00	6.00	6.00	6.00	6.00	6.00	6.00	6.00	6.00	6.00	6.00	71.00				
						COSTEO S/	8.17	8.17	8.17	8.17	8.17	8.17	8.17	8.17	8.17	8.17	8.17	8.17	8.17	8.17	8.17	8.17	8.17	8.17	8.17	8.17	8.13	98.00		
					2024	FISICO	5.00	6.00	6.00	6.00	6.00	6.00	6.00	6.00	6.00	6.00	6.00	6.00	6.00	6.00	6.00	6.00	6.00	6.00	6.00	6.00	6.00	6.00	71.00	
						COSTEO S/	8.17	8.17	8.17	8.17	8.17	8.17	8.17	8.17	8.17	8.17	8.17	8.17	8.17	8.17	8.17	8.17	8.17	8.17	8.17	8.17	8.17	8.13	98.00	
					2025	FISICO	5.00	6.00	6.00	6.00	6.00	6.00	6.00	6.00	6.00	6.00	6.00	6.00	6.00	6.00	6.00	6.00	6.00	6.00	71.00					
						COSTEO S/	8.17	8.17	8.17	8.17	8.17	8.17	8.17	8.17	8.17	8.17	8.17	8.17	8.17	8.17	8.17	8.17	8.17	8.13	98.00					
AOI00149701297	4396103 - PERSONAS CON EXPOSICIÓN NO OCUPACIONAL AL VIH RECIBEN ATENCIÓN PARA LA PREVENCIÓN DE ITS Y VIH	030602 - ANCO-HUALLO	PERSONA ATENDIDA	Muy Alta	2023	FISICO	1.00	0.00	0.00	0.00	0.00	0.00	1.00	0.00	0.00	0.00	0.00	0.00	0.00	0.00	0.00	0.00	0.00	0.00	0.00	1.00	3.00			
						COSTEO S/	2.92	2.92	2.92	2.92	2.92	2.92	2.92	2.92	2.92	2.92	2.92	2.92	2.92	2.92	2.92	2.92	2.92	2.92	2.92	2.92	2.92	2.88	35.00	
					2024	FISICO	1.00	0.00	0.00	0.00	0.00	0.00	1.00	0.00	0.00	0.00	0.00	0.00	0.00	0.00	0.00	0.00	0.00	0.00	0.00	0.00	0.00	1.00	3.00	
						COSTEO S/	2.92	2.92	2.92	2.92	2.92	2.92	2.92	2.92	2.92	2.92	2.92	2.92	2.92	2.92	2.92	2.92	2.92	2.92	2.92	2.92	2.92	2.92	2.88	35.00
					2025	FISICO	1.00	0.00	0.00	0.00	0.00	0.00	1.00	0.00	0.00	0.00	0.00	0.00	0.00	0.00	0.00	0.00	0.00	0.00	1.00	3.00				
						COSTEO S/	2.92	2.92	2.92	2.92	2.92	2.92	2.92	2.92	2.92	2.92	2.92	2.92	2.92	2.92	2.92	2.92	2.92	2.92	2.88	35.00				
AOI00149701298	4396105 - PERSONAS CON EXPOSICIÓN OCUPACIONAL AL VIH Y HEPATITIS B RECIBEN ATENCIÓN PARA LA PREVENCIÓN DE VIH Y VHB	030602 - ANCO-HUALLO	PERSONA ATENDIDA	Muy Alta	2023	FISICO	0.00	0.00	0.00	0.00	0.00	0.00	0.00	1.00	0.00	0.00	0.00	0.00	0.00	0.00	0.00	0.00	0.00	0.00	0.00	0.00	1.00			
						COSTEO S/	0.88	0.88	0.88	0.88	0.88	0.88	0.88	0.88	0.88	0.88	0.88	0.88	0.88	0.88	0.88	0.88	0.88	0.88	0.88	0.88	0.88	0.82	10.50	
					2024	FISICO	0.00	0.00	0.00	0.00	0.00	0.00	0.00	1.00	0.00	0.00	0.00	0.00	0.00	0.00	0.00	0.00	0.00	0.00	0.00	0.00	0.00	0.00	0.00	1.00
						COSTEO S/	0.88	0.88	0.88	0.88	0.88	0.88	0.88	0.88	0.88	0.88	0.88	0.88	0.88	0.88	0.88	0.88	0.88	0.88	0.88	0.88	0.88	0.88	0.82	10.50
					2025	FISICO	0.00	0.00	0.00	0.00	0.00	0.00	0.00	1.00	0.00	0.00	0.00	0.00	0.00	0.00	0.00	0.00	0.00	0.00	0.00	1.00				
						COSTEO S/	0.88	0.88	0.88	0.88	0.88	0.88	0.88	0.88	0.88	0.88	0.88	0.88	0.88	0.88	0.88	0.88	0.88	0.88	0.82	10.50				
AEI.01.05 - INTERVENCIONES SANITARIAS FOCALIZADAS DE LAS ENFERMEDADES METAXÉNICAS Y ZONÓTICAS EN LA POBLACIÓN EN RIESGO.																														
AOI00149700463	4397701 - FAMILIAS QUE	030602 - ANCO-	FAMILIA	Muy Alta	2023	FISICO	52.00	52.00	52.00	52.00	52.00	52.00	52.00	52.00	52.00	52.00	53.00	53.00	53.00	53.00	53.00	53.00	53.00	628.00						

AOI00149701422	4398403 MANEJO PRIMARIO DE ACCIDENTES POR TODO TIPO DE ANIMALES PONZONOSOS	030602 - ANCO-HUALLO	PERSONA ATENDIDA	Muy Alta	2023	FISICO	4.00	4.00	4.00	4.00	4.00	4.00	4.00	4.00	4.00	4.00	4.00	5.00	49.00			
						COSTEO S/	5.41	5.41	5.41	5.41	5.41	5.41	5.41	5.41	5.41	5.41	5.41	5.41	5.40	5.50	65.00	
					2024	FISICO	4.00	4.00	4.00	4.00	4.00	4.00	4.00	4.00	4.00	4.00	4.00	4.00	4.00	4.00	5.00	49.00
						COSTEO S/	5.41	5.41	5.41	5.41	5.41	5.41	5.41	5.41	5.41	5.41	5.41	5.41	5.41	5.40	5.50	65.00
					2025	FISICO	4.00	4.00	4.00	4.00	4.00	4.00	4.00	4.00	4.00	4.00	4.00	5.00	49.00			
						COSTEO S/	5.41	5.41	5.41	5.41	5.41	5.41	5.41	5.41	5.41	5.41	5.41	5.40	5.50	65.00		
AOI00149701635	4398201 - CANES VACUNADOS CONTRA LA RABIA	030602 - ANCO-HUALLO	ANIMAL VACUNADO	Muy Alta	2023	FISICO	235.00	235.00	236.00	236.00	236.00	236.00	236.00	236.00	236.00	236.00	236.00	236.00	236.00	2,830.00		
						COSTEO S/	230.00	230.00	230.00	230.00	230.00	230.00	230.00	230.00	230.00	230.00	230.00	230.00	230.00	230.00	2,760.00	
					2024	FISICO	235.00	235.00	236.00	236.00	236.00	236.00	236.00	236.00	236.00	236.00	236.00	236.00	236.00	236.00	236.00	2,830.00
						COSTEO S/	230.00	230.00	230.00	230.00	230.00	230.00	230.00	230.00	230.00	230.00	230.00	230.00	230.00	230.00	230.00	2,760.00
					2025	FISICO	235.00	235.00	236.00	236.00	236.00	236.00	236.00	236.00	236.00	236.00	236.00	236.00	2,830.00			
						COSTEO S/	230.00	230.00	230.00	230.00	230.00	230.00	230.00	230.00	230.00	230.00	230.00	230.00	2,760.00			
AOI00149702107	4398401 - PERSONA EXPUESTA A RABIA RECIBE ATENCION INTEGRAL	030602 - ANCO-HUALLO	ACCION	Muy Alta	2023	FISICO	21.00	21.00	21.00	21.00	21.00	21.00	21.00	22.00	22.00	22.00	22.00	22.00	22.00	258.00		
						COSTEO S/	5.41	5.41	5.41	5.41	5.41	5.41	5.41	5.41	5.41	5.41	5.41	5.41	5.40	5.50	65.00	
					2024	FISICO	21.00	21.00	21.00	21.00	21.00	21.00	21.00	22.00	22.00	22.00	22.00	22.00	22.00	22.00	22.00	258.00
						COSTEO S/	5.41	5.41	5.41	5.41	5.41	5.41	5.41	5.41	5.41	5.41	5.41	5.41	5.41	5.40	5.50	65.00
					2025	FISICO	21.00	21.00	21.00	21.00	21.00	21.00	22.00	22.00	22.00	22.00	22.00	22.00	258.00			
						COSTEO S/	5.41	5.41	5.41	5.41	5.41	5.41	5.41	5.41	5.41	5.41	5.41	5.40	5.50	65.00		
AEI.01.06 - ATENCIÓN PREVENTIVA DE RIESGOS Y DAÑOS PARA LA SALUD PRODUCIDOS POR ENFERMEDADES NO TRANSMISIBLES DE MANERA INTEGRAL A LA POBLACIÓN.																						
CODIGO	ACTIVIDAD OPERATIVA	UBIGEO	U.M.	PRIORIDAD	PERIODO MULTIANUAL	PROGRAMACION MENSUAL												TOTAL ANUAL				
						META	01	02	03	04	05	06	07	08	09	10	11		12			
AOI00149700468	4398801 - FAMILIAS QUE RECIBEN SESIONES EDUCATIVAS Y DEMOSTRATIVAS EN PRÁCTICAS SALUDABLES FRENTE A LAS ENFERMEDADES NO TRANSMISIBLES	030602 - ANCO-HUALLO	FAMILIA	Muy Alta	2023	FISICO	228.00	228.00	228.00	228.00	229.00	229.00	229.00	229.00	229.00	229.00	229.00	229.00	2,744.00			
						COSTEO S/	3.33	3.33	3.33	3.33	3.33	3.33	3.33	3.33	3.33	3.34	3.34	3.34	3.34	40.00		
					2024	FISICO	228.00	228.00	228.00	228.00	229.00	229.00	229.00	229.00	229.00	229.00	229.00	229.00	229.00	229.00	2,744.00	
						COSTEO S/	3.33	3.33	3.33	3.33	3.33	3.33	3.33	3.33	3.33	3.33	3.34	3.34	3.34	3.34	40.00	
					2025	FISICO	228.00	228.00	228.00	228.00	229.00	229.00	229.00	229.00	229.00	229.00	229.00	229.00	2,744.00			
						COSTEO S/	3.33	3.33	3.33	3.33	3.33	3.33	3.33	3.33	3.33	3.34	3.34	3.34	40.00			
AOI00149700469	4398802 - FUNCIONARIOS MUNICIPALES CAPACITADOS PARA LA GENERACIÓN DE ENTORNOS SALUDABLES FRENTE A LAS ENFERMEDADES NO TRANSMISIBLES.	030602 - ANCO-HUALLO	PERSONA CAPACITADA	Muy Alta	2023	FISICO	2.00	2.00	2.00	2.00	2.00	2.00	2.00	3.00	3.00	3.00	3.00	3.00	29.00			
						COSTEO S/	4.16	4.16	4.16	4.16	4.17	4.17	4.17	4.17	4.17	4.17	4.17	4.17	4.17	50.00		
					2024	FISICO	2.00	2.00	2.00	2.00	2.00	2.00	2.00	3.00	3.00	3.00	3.00	3.00	3.00	3.00	29.00	
						COSTEO S/	4.16	4.16	4.16	4.16	4.17	4.17	4.17	4.17	4.17	4.17	4.17	4.17	4.17	4.17	50.00	
					2025	FISICO	2.00	2.00	2.00	2.00	2.00	2.00	3.00	3.00	3.00	3.00	3.00	29.00				
						COSTEO S/	4.16	4.16	4.16	4.16	4.17	4.17	4.17	4.17	4.17	4.17	4.17	50.00				
AOI00149700470	4398803 - DOCENTES CAPACITADOS QUE DESARROLLAN ACCIONES PARA LA PROMOCIÓN DE LA	030602 - ANCO-HUALLO	DOCENTE CAPACITADO	Muy Alta	2023	FISICO	4.00	4.00	4.00	4.00	4.00	4.00	4.00	4.00	5.00	5.00	5.00	5.00	52.00			
						COSTEO S/	4.16	4.16	4.16	4.16	4.17	4.17	4.17	4.17	4.17	4.17	4.17	4.17	4.17	50.00		

POI MultiAnual con Programación Física y Costeo

	ALIMENTACIÓN SALUDABLE, ACTIVIDAD FÍSICA, SALUD OCULAR Y SALUD BUCAL		2024	FISICO	4.00	4.00	4.00	4.00	4.00	4.00	4.00	4.00	5.00	5.00	5.00	5.00	52.00			
				COSTEO S/	4.16	4.16	4.16	4.16	4.17	4.17	4.17	4.17	4.17	4.17	4.17	4.17	50.00			
			2025	FISICO	4.00	4.00	4.00	4.00	4.00	4.00	4.00	4.00	5.00	5.00	5.00	5.00	52.00			
				COSTEO S/	4.16	4.16	4.16	4.16	4.17	4.17	4.17	4.17	4.17	4.17	4.17	4.17	50.00			
AOI00149700471	4398804 - LIDERES COMUNITARIOS CAPACITADOS REALIZAN VIGILANCIA CIUDADANA PARA LA REDUCCIÓN DE LA CONTAMINACIÓN POR METALES PESADOS, SUSTANCIAS QUÍMICAS E HIDROCARBUROS	030602 - ANCO-HUALLO	PERSONA CAPACITADA	Muy Alta	2023	FISICO	124.00	124.00	124.00	124.00	124.00	124.00	124.00	125.00	125.00	125.00	1,491.00			
						COSTEO S/	4.16	4.16	4.16	4.16	4.17	4.17	4.17	4.17	4.17	4.17	4.17	50.00		
					2024	FISICO	124.00	124.00	124.00	124.00	124.00	124.00	124.00	124.00	124.00	125.00	125.00	125.00	1,491.00	
						COSTEO S/	4.16	4.16	4.16	4.16	4.17	4.17	4.17	4.17	4.17	4.17	4.17	4.17	50.00	
					2025	FISICO	124.00	124.00	124.00	124.00	124.00	124.00	124.00	124.00	124.00	125.00	125.00	125.00	1,491.00	
				COSTEO S/	4.16	4.16	4.16	4.16	4.17	4.17	4.17	4.17	4.17	4.17	4.17	4.17	50.00			
AOI00149700788	5001101 - TAMIZAJE Y DETECCIÓN DE CATARATA MEDIANTE EXAMEN DE AGUDEZA VISUAL EN PRIMER Y SEGUNDO NIVEL DE ATENCIÓN	030602 - ANCO-HUALLO	PERSONA EVALUADA	Muy Alta	2023	FISICO	73.00	73.00	73.00	73.00	73.00	73.00	73.00	73.00	73.00	73.00	73.00	876.00		
						COSTEO S/	1.66	1.66	1.66	1.66	1.66	1.66	1.66	1.66	1.66	1.66	1.66	1.74	20.00	
					2024	FISICO	73.00	73.00	73.00	73.00	73.00	73.00	73.00	73.00	73.00	73.00	73.00	73.00	73.00	876.00
						COSTEO S/	1.66	1.66	1.66	1.66	1.66	1.66	1.66	1.66	1.66	1.66	1.66	1.66	1.74	20.00
					2025	FISICO	73.00	73.00	73.00	73.00	73.00	73.00	73.00	73.00	73.00	73.00	73.00	73.00	73.00	876.00
				COSTEO S/	1.66	1.66	1.66	1.66	1.66	1.66	1.66	1.66	1.66	1.66	1.74	20.00				
AOI00149700790	5001102 - EVALUACIÓN Y DESPISTAJE DE CATARATA	030602 - ANCO-HUALLO	PERSONA DIAGNOSTICADA	Muy Alta	2023	FISICO	14.00	14.00	14.00	14.00	15.00	15.00	15.00	15.00	15.00	15.00	15.00	176.00		
						COSTEO S/	1.66	1.66	1.66	1.66	1.66	1.66	1.66	1.66	1.66	1.66	1.66	1.74	20.00	
					2024	FISICO	14.00	14.00	14.00	14.00	15.00	15.00	15.00	15.00	15.00	15.00	15.00	15.00	176.00	
						COSTEO S/	1.66	1.66	1.66	1.66	1.66	1.66	1.66	1.66	1.66	1.66	1.66	1.66	1.74	20.00
					2025	FISICO	14.00	14.00	14.00	14.00	15.00	15.00	15.00	15.00	15.00	15.00	15.00	15.00	176.00	
				COSTEO S/	1.66	1.66	1.66	1.66	1.66	1.66	1.66	1.66	1.66	1.66	1.74	20.00				
AOI00149700791	5001103 - REFERENCIA PARA DIAGNÓSTICO Y TRATAMIENTO DE CEGUERA POR CATARATA EN EL PRIMER NIVEL DE ATENCIÓN	030602 - ANCO-HUALLO	PERSONA REFERIDA	Muy Alta	2023	FISICO	11.00	11.00	11.00	11.00	12.00	12.00	12.00	12.00	12.00	12.00	12.00	140.00		
						COSTEO S/	1.66	1.66	1.66	1.66	1.66	1.66	1.66	1.66	1.66	1.66	1.66	1.74	20.00	
					2024	FISICO	11.00	11.00	11.00	11.00	12.00	12.00	12.00	12.00	12.00	12.00	12.00	12.00	140.00	
						COSTEO S/	1.66	1.66	1.66	1.66	1.66	1.66	1.66	1.66	1.66	1.66	1.66	1.66	1.74	20.00
					2025	FISICO	11.00	11.00	11.00	11.00	12.00	12.00	12.00	12.00	12.00	12.00	12.00	12.00	140.00	
				COSTEO S/	1.66	1.66	1.66	1.66	1.66	1.66	1.66	1.66	1.66	1.66	1.74	20.00				
AOI00149700793	5001104 - DIAGNOSTICO DE CEGUERA POR CATARATA - CONSULTA POR OFTALMOLOGIA	030602 - ANCO-HUALLO	PERSONA EVALUADA	Muy Alta	2023	FISICO	7.00	7.00	7.00	7.00	7.00	7.00	7.00	7.00	7.00	7.00	6.00	83.00		
						COSTEO S/	1.66	1.66	1.66	1.66	1.66	1.66	1.66	1.66	1.66	1.66	1.66	1.74	20.00	
					2024	FISICO	7.00	7.00	7.00	7.00	7.00	7.00	7.00	7.00	7.00	7.00	7.00	6.00	83.00	
						COSTEO S/	1.66	1.66	1.66	1.66	1.66	1.66	1.66	1.66	1.66	1.66	1.66	1.66	1.74	20.00
					2025	FISICO	7.00	7.00	7.00	7.00	7.00	7.00	7.00	7.00	7.00	7.00	7.00	6.00	83.00	
				COSTEO S/	1.66	1.66	1.66	1.66	1.66	1.66	1.66	1.66	1.66	1.66	1.74	20.00				

POI MultiAnual con Programación Física y Costeo

AOI00149700795	5001105 - CONSEJERÍA PARA DETECCIÓN OPORTUNA Y CONTROL DE CATARATA.	030602 - ANCO-HUALLO	PERSONA INFORMADA	Muy Alta	2023	FISICO	11.00	11.00	11.00	11.00	12.00	12.00	12.00	12.00	12.00	12.00	12.00	12.00	140.00					
						COSTEO S/	1.66	1.66	1.66	1.66	1.66	1.66	1.66	1.66	1.66	1.66	1.66	1.66	1.66	1.66	1.66	1.74	20.00	
						FISICO	11.00	11.00	11.00	11.00	12.00	12.00	12.00	12.00	12.00	12.00	12.00	12.00	12.00	12.00	12.00	12.00	12.00	140.00
						COSTEO S/	1.66	1.66	1.66	1.66	1.66	1.66	1.66	1.66	1.66	1.66	1.66	1.66	1.66	1.66	1.66	1.66	1.74	20.00
						FISICO	11.00	11.00	11.00	11.00	12.00	12.00	12.00	12.00	12.00	12.00	12.00	12.00	12.00	12.00	12.00	12.00	12.00	140.00
						COSTEO S/	1.66	1.66	1.66	1.66	1.66	1.66	1.66	1.66	1.66	1.66	1.66	1.66	1.66	1.66	1.66	1.66	1.74	20.00
AOI00149700797	5001204 - SEGUNDO CONTROL POST OPERATORIO DE CIRUGÍA DE CATARATA	030602 - ANCO-HUALLO	PERSONA CONTROLADA	Muy Alta	2023	FISICO	0.00	0.00	0.00	0.00	1.00	1.00	1.00	1.00	1.00	1.00	1.00	1.00	8.00					
						COSTEO S/	3.95	3.95	3.95	3.95	3.95	3.95	3.95	3.95	3.95	3.95	3.95	3.95	3.95	3.95	47.40			
						FISICO	0.00	0.00	0.00	0.00	1.00	1.00	1.00	1.00	1.00	1.00	1.00	1.00	1.00	1.00	1.00	8.00		
						COSTEO S/	3.95	3.95	3.95	3.95	3.95	3.95	3.95	3.95	3.95	3.95	3.95	3.95	3.95	3.95	3.95	47.40		
						FISICO	0.00	0.00	0.00	0.00	1.00	1.00	1.00	1.00	1.00	1.00	1.00	1.00	1.00	1.00	1.00	8.00		
						COSTEO S/	3.95	3.95	3.95	3.95	3.95	3.95	3.95	3.95	3.95	3.95	3.95	3.95	3.95	3.95	3.95	47.40		
AOI00149700799	5001205 - CONTROL POST OPERATORIO DE CIRUGÍA DE CATARATAS POR PERSONAL ESPECIALIZADO: TERCER Y CUARTO CONTROL	030602 - ANCO-HUALLO	PERSONA CONTROLADA	Muy Alta	2023	FISICO	0.00	0.00	0.00	0.00	1.00	1.00	1.00	1.00	1.00	1.00	1.00	1.00	8.00					
						COSTEO S/	3.95	3.95	3.95	3.95	3.95	3.95	3.95	3.95	3.95	3.95	3.95	3.95	3.95	3.95	47.40			
						FISICO	0.00	0.00	0.00	0.00	1.00	1.00	1.00	1.00	1.00	1.00	1.00	1.00	1.00	1.00	8.00			
						COSTEO S/	3.95	3.95	3.95	3.95	3.95	3.95	3.95	3.95	3.95	3.95	3.95	3.95	3.95	3.95	47.40			
						FISICO	0.00	0.00	0.00	0.00	1.00	1.00	1.00	1.00	1.00	1.00	1.00	1.00	1.00	1.00	8.00			
						COSTEO S/	3.95	3.95	3.95	3.95	3.95	3.95	3.95	3.95	3.95	3.95	3.95	3.95	3.95	3.95	47.40			
AOI00149700801	5001207 - TRATAMIENTO Y CONTROL ESPECIALIZADO DE COMPLICACIONES POST QUIRURGICAS POR OPACIDAD DE CAPSULA POSTERIOR	030602 - ANCO-HUALLO	PERSONA TRATADA	Muy Alta	2023	FISICO	0.00	0.00	0.00	0.00	0.00	0.00	0.00	0.00	0.00	0.00	0.00	1.00	0.00	1.00				
						COSTEO S/	3.95	3.95	3.95	3.95	3.95	3.95	3.95	3.95	3.95	3.95	3.95	3.95	3.95	3.95	47.40			
						FISICO	0.00	0.00	0.00	0.00	0.00	0.00	0.00	0.00	0.00	0.00	0.00	0.00	0.00	1.00	0.00	1.00		
						COSTEO S/	3.95	3.95	3.95	3.95	3.95	3.95	3.95	3.95	3.95	3.95	3.95	3.95	3.95	3.95	3.95	47.40		
						FISICO	0.00	0.00	0.00	0.00	0.00	0.00	0.00	0.00	0.00	0.00	0.00	0.00	0.00	1.00	0.00	1.00		
						COSTEO S/	3.95	3.95	3.95	3.95	3.95	3.95	3.95	3.95	3.95	3.95	3.95	3.95	3.95	3.95	3.95	47.40		
AOI00149700802	5001209 - TRATAMIENTO ESPECIALIZADO: CIRUGÍA DE CATARATA POR INCISIÓN EXTRACAPSULAR DEL CRISTALINO O INCISIÓN PEQUEÑA	030602 - ANCO-HUALLO	PERSONA TRATADA	Muy Alta	2023	FISICO	1.00	1.00	1.00	1.00	1.00	1.00	1.00	1.00	1.00	1.00	1.00	2.00	2.00	14.00				
						COSTEO S/	3.95	3.95	3.95	3.95	3.95	3.95	3.95	3.95	3.95	3.95	3.95	3.95	3.95	3.95	47.40			
						FISICO	1.00	1.00	1.00	1.00	1.00	1.00	1.00	1.00	1.00	1.00	1.00	1.00	1.00	2.00	2.00	14.00		
						COSTEO S/	3.95	3.95	3.95	3.95	3.95	3.95	3.95	3.95	3.95	3.95	3.95	3.95	3.95	3.95	3.95	47.40		
						FISICO	1.00	1.00	1.00	1.00	1.00	1.00	1.00	1.00	1.00	1.00	1.00	1.00	1.00	2.00	2.00	14.00		
						COSTEO S/	3.95	3.95	3.95	3.95	3.95	3.95	3.95	3.95	3.95	3.95	3.95	3.95	3.95	3.95	3.95	47.40		
AOI00149700803	5001210 - TRATAMIENTO Y CONTROL ESPECIALIZADO MEDIANTE OFERTA MÓVIL PARA PERSONAS CON CATARATA	030602 - ANCO-HUALLO	PERSONA TRATADA	Muy Alta	2023	FISICO	1.00	1.00	1.00	1.00	1.00	1.00	1.00	1.00	1.00	1.00	1.00	1.00	1.00	12.00				
						COSTEO S/	3.95	3.95	3.95	3.95	3.95	3.95	3.95	3.95	3.95	3.95	3.95	3.95	3.95	3.95	47.40			
						FISICO	1.00	1.00	1.00	1.00	1.00	1.00	1.00	1.00	1.00	1.00	1.00	1.00	1.00	1.00	1.00	12.00		
						COSTEO S/	3.95	3.95	3.95	3.95	3.95	3.95	3.95	3.95	3.95	3.95	3.95	3.95	3.95	3.95	3.95	47.40		
						FISICO	1.00	1.00	1.00	1.00	1.00	1.00	1.00	1.00	1.00	1.00	1.00	1.00	1.00	1.00	1.00	12.00		
						COSTEO S/	3.95	3.95	3.95	3.95	3.95	3.95	3.95	3.95	3.95	3.95	3.95	3.95	3.95	3.95	3.95	47.40		

S/																							
AOI00149700807	5001301 - DIAGNOSTICO DE ERRORES REFRACTIVOS	030602 - ANCO-HUALLO	PERSONA EVALUADA	Muy Alta	2023	FISICO	6.00	6.00	6.00	6.00	6.00	6.00	6.00	6.00	7.00	7.00	74.00						
						COSTEO S/	4.99	4.99	4.99	4.99	4.99	4.99	4.99	4.99	4.99	4.99	4.99	59.88					
					2024	FISICO	6.00	6.00	6.00	6.00	6.00	6.00	6.00	6.00	6.00	6.00	6.00	7.00	7.00	74.00			
						COSTEO S/	4.99	4.99	4.99	4.99	4.99	4.99	4.99	4.99	4.99	4.99	4.99	4.99	4.99	59.88			
					2025	FISICO	6.00	6.00	6.00	6.00	6.00	6.00	6.00	6.00	6.00	6.00	6.00	7.00	7.00	74.00			
						COSTEO S/	4.99	4.99	4.99	4.99	4.99	4.99	4.99	4.99	4.99	4.99	4.99	4.99	4.99	59.88			
					AOI00149700809	5001302 - EVALUACIÓN DE ERRORES REFRACTIVOS EN NIÑOS (AS) DE 3 A 11 AÑOS	030602 - ANCO-HUALLO	PERSONA DIAGNOSTICADA	Muy Alta	2023	FISICO	24.00	24.00	24.00	25.00	25.00	25.00	25.00	25.00	25.00	25.00	25.00	297.00
											COSTEO S/	4.99	4.99	4.99	4.99	4.99	4.99	4.99	4.99	4.99	4.99	4.99	4.99
2024	FISICO	24.00	24.00	24.00						25.00	25.00	25.00	25.00	25.00	25.00	25.00	25.00	25.00	25.00	25.00	297.00		
	COSTEO S/	4.99	4.99	4.99						4.99	4.99	4.99	4.99	4.99	4.99	4.99	4.99	4.99	4.99	59.88			
2025	FISICO	24.00	24.00	24.00						25.00	25.00	25.00	25.00	25.00	25.00	25.00	25.00	25.00	25.00	25.00	297.00		
	COSTEO S/	4.99	4.99	4.99						4.99	4.99	4.99	4.99	4.99	4.99	4.99	4.99	4.99	4.99	59.88			
AOI00149700811	5001304 - REFERENCIA DE NIÑOS CON ERRORES REFRACTIVOS	030602 - ANCO-HUALLO	PERSONA REFERIDA	Muy Alta						2023	FISICO	21.00	21.00	21.00	21.00	21.00	21.00	21.00	21.00	21.00	21.00	22.00	253.00
											COSTEO S/	4.99	4.99	4.99	4.99	4.99	4.99	4.99	4.99	4.99	4.99	4.99	4.99
					2024	FISICO	21.00	21.00	21.00	21.00	21.00	21.00	21.00	21.00	21.00	21.00	21.00	21.00	22.00	253.00			
						COSTEO S/	4.99	4.99	4.99	4.99	4.99	4.99	4.99	4.99	4.99	4.99	4.99	4.99	4.99	59.88			
					2025	FISICO	21.00	21.00	21.00	21.00	21.00	21.00	21.00	21.00	21.00	21.00	21.00	21.00	22.00	253.00			
						COSTEO S/	4.99	4.99	4.99	4.99	4.99	4.99	4.99	4.99	4.99	4.99	4.99	4.99	4.99	59.88			
					AOI00149700813	5001306 - TAMIZAJE DE AGUDEZA VISUAL EN NIÑOS (AS) DE 3 A 11 AÑOS	030602 - ANCO-HUALLO	PERSONA EVALUADA	Muy Alta	2023	FISICO	247.00	247.00	247.00	247.00	248.00	248.00	248.00	248.00	248.00	248.00	248.00	2,972.00
											COSTEO S/	4.99	4.99	4.99	4.99	4.99	4.99	4.99	4.99	4.99	4.99	4.99	4.99
2024	FISICO	247.00	247.00	247.00						247.00	248.00	248.00	248.00	248.00	248.00	248.00	248.00	248.00	248.00	2,972.00			
	COSTEO S/	4.99	4.99	4.99						4.99	4.99	4.99	4.99	4.99	4.99	4.99	4.99	4.99	4.99	59.88			
2025	FISICO	247.00	247.00	247.00						247.00	248.00	248.00	248.00	248.00	248.00	248.00	248.00	248.00	248.00	2,972.00			
	COSTEO S/	4.99	4.99	4.99						4.99	4.99	4.99	4.99	4.99	4.99	4.99	4.99	4.99	4.99	59.88			
AOI00149700822	5001501 - PERSONAS DE 12 Y 17 AÑOS CON VALORACIÓN CLÍNICA DE FACTORES DE RIESGO.	030602 - ANCO-HUALLO	PERSONA EVALUADA	Muy Alta						2023	FISICO	195.00	195.00	195.00	195.00	195.00	196.00	196.00	196.00	196.00	196.00	196.00	2,347.00
											COSTEO S/	839.89	839.89	839.89	839.89	839.89	839.89	839.89	839.89	839.89	839.89	839.89	839.89
					2024	FISICO	195.00	195.00	195.00	195.00	195.00	196.00	196.00	196.00	196.00	196.00	196.00	196.00	196.00	2,347.00			
						COSTEO S/	839.89	839.89	839.89	839.89	839.89	839.89	839.89	839.89	839.89	839.89	839.89	839.89	839.89	10,078.68			
					2025	FISICO	195.00	195.00	195.00	195.00	195.00	196.00	196.00	196.00	196.00	196.00	196.00	196.00	196.00	2,347.00			
						COSTEO S/	839.89	839.89	839.89	839.89	839.89	839.89	839.89	839.89	839.89	839.89	839.89	839.89	839.89	10,078.68			
					AOI00149700824	5001502 - PERSONAS DE 18 A 29 AÑOS CON VALORACION CLINICA DE FACTORES DE RIESGO	030602 - ANCO-HUALLO	PERSONA EVALUADA	Muy Alta	2023	FISICO	299.00	299.00	299.00	299.00	300.00	300.00	300.00	300.00	300.00	300.00	300.00	3,596.00
											COSTEO S/	839.89	839.89	839.89	839.89	839.89	839.89	839.89	839.89	839.89	839.89	839.89	839.89
2024	FISICO	299.00	299.00	299.00						299.00	300.00	300.00	300.00	300.00	300.00	300.00	300.00	300.00	300.00	3,596.00			
	COSTEO	839.89	839.89	839.89						839.89	839.89	839.89	839.89	839.89	839.89	839.89	839.89	839.89	839.89	10,078.68			

POI MultiAnual con Programación Física y Costeo

						S/ FISICO	299.00	299.00	299.00	299.00	300.00	300.00	300.00	300.00	300.00	300.00	3,596.00			
					2025	COSTEO S/	839.89	839.89	839.89	839.89	839.89	839.89	839.89	839.89	839.89	839.89	10,078.68			
AOI00149700826	5001503 - PERSONAS DE 30 A 39 AÑOS CON VALORACIÓN CLÍNICA DE FACTORES DE RIESGO.	030602 - ANCO-HUALLO	PERSONA EVALUADA	Muy Alta	2023	FISICO	144.00	144.00	144.00	144.00	144.00	144.00	145.00	145.00	145.00	145.00	1,734.00			
						COSTEO S/	839.89	839.89	839.89	839.89	839.89	839.89	839.89	839.89	839.89	839.89	839.89	10,078.68		
					2024	FISICO	144.00	144.00	144.00	144.00	144.00	144.00	145.00	145.00	145.00	145.00	145.00	145.00	1,734.00	
						COSTEO S/	839.89	839.89	839.89	839.89	839.89	839.89	839.89	839.89	839.89	839.89	839.89	839.89	10,078.68	
					2025	FISICO	144.00	144.00	144.00	144.00	144.00	144.00	145.00	145.00	145.00	145.00	1,734.00			
						COSTEO S/	839.89	839.89	839.89	839.89	839.89	839.89	839.89	839.89	839.89	839.89	10,078.68			
AOI00149700827	5001504 - PERSONAS DE 5 A 11 AÑOS CON VALORACIÓN CLÍNICA DE FACTORES DE RIESGO	030602 - ANCO-HUALLO	PERSONA EVALUADA	Muy Alta	2023	FISICO	201.00	201.00	201.00	201.00	201.00	202.00	202.00	202.00	202.00	202.00	2,419.00			
						COSTEO S/	839.89	839.89	839.89	839.89	839.89	839.89	839.89	839.89	839.89	839.89	839.89	10,078.68		
					2024	FISICO	201.00	201.00	201.00	201.00	201.00	202.00	202.00	202.00	202.00	202.00	202.00	2,419.00		
						COSTEO S/	839.89	839.89	839.89	839.89	839.89	839.89	839.89	839.89	839.89	839.89	839.89	839.89	10,078.68	
					2025	FISICO	201.00	201.00	201.00	201.00	201.00	202.00	202.00	202.00	202.00	2,419.00				
						COSTEO S/	839.89	839.89	839.89	839.89	839.89	839.89	839.89	839.89	839.89	839.89	10,078.68			
AOI00149700829	5001505 - PERSONAS MAYORES DE 60 AÑOS CON VALORACION CLINICA DE FACTORES DE RIESGO Y TAMIZAJE LABORATORIAL	030602 - ANCO-HUALLO	PERSONA EVALUADA	Muy Alta	2023	FISICO	187.00	187.00	187.00	187.00	188.00	188.00	188.00	188.00	188.00	188.00	2,252.00			
						COSTEO S/	839.89	839.89	839.89	839.89	839.89	839.89	839.89	839.89	839.89	839.89	839.89	10,078.68		
					2024	FISICO	187.00	187.00	187.00	187.00	188.00	188.00	188.00	188.00	188.00	188.00	188.00	188.00	2,252.00	
						COSTEO S/	839.89	839.89	839.89	839.89	839.89	839.89	839.89	839.89	839.89	839.89	839.89	839.89	10,078.68	
					2025	FISICO	187.00	187.00	187.00	187.00	188.00	188.00	188.00	188.00	188.00	188.00	2,252.00			
						COSTEO S/	839.89	839.89	839.89	839.89	839.89	839.89	839.89	839.89	839.89	839.89	10,078.68			
AOI00149700832	5001507 - PERSONAS DE 40 A 59 AÑOS CON VALORACIÓN CLÍNICA DE FACTORES DE RIESGO Y TAMIZAJE LABORATORIAL	030602 - ANCO-HUALLO	PERSONA EVALUADA	Muy Alta	2023	FISICO	269.00	269.00	269.00	269.00	269.00	269.00	269.00	269.00	269.00	270.00	270.00	3,231.00		
						COSTEO S/	839.89	839.89	839.89	839.89	839.89	839.89	839.89	839.89	839.89	839.89	839.89	839.89	10,078.68	
					2024	FISICO	269.00	269.00	269.00	269.00	269.00	269.00	269.00	269.00	269.00	269.00	270.00	270.00	270.00	3,231.00
						COSTEO S/	839.89	839.89	839.89	839.89	839.89	839.89	839.89	839.89	839.89	839.89	839.89	839.89	839.89	10,078.68
					2025	FISICO	269.00	269.00	269.00	269.00	269.00	269.00	269.00	269.00	270.00	270.00	270.00	3,231.00		
						COSTEO S/	839.89	839.89	839.89	839.89	839.89	839.89	839.89	839.89	839.89	839.89	839.89	10,078.68		
AOI00149700833	5001601 - MANEJO DE EMERGENCIA O URGENCIA HIPERTENSIVA	030602 - ANCO-HUALLO	PERSONA ATENDIDA	Muy Alta	2023	FISICO	9.00	9.00	9.00	9.00	9.00	9.00	9.00	9.00	9.00	9.00	10.00	109.00		
						COSTEO S/	1.38	1.38	1.38	1.38	1.38	1.38	1.38	1.38	1.38	1.38	1.38	1.38	16.56	
					2024	FISICO	9.00	9.00	9.00	9.00	9.00	9.00	9.00	9.00	9.00	9.00	9.00	9.00	10.00	109.00
						COSTEO S/	1.38	1.38	1.38	1.38	1.38	1.38	1.38	1.38	1.38	1.38	1.38	1.38	1.38	16.56
					2025	FISICO	9.00	9.00	9.00	9.00	9.00	9.00	9.00	9.00	9.00	10.00	109.00			
						COSTEO S/	1.38	1.38	1.38	1.38	1.38	1.38	1.38	1.38	1.38	1.38	16.56			
AOI00149700836	5001602 - TRATAMIENTO Y CONTROL DE PERSONAS CON DISLIPIDEMIA	030602 - ANCO-HUALLO	PERSONA ATENDIDA	Muy Alta	2023	FISICO	5.00	5.00	5.00	5.00	5.00	5.00	5.00	5.00	5.00	5.00	6.00	61.00		
						COSTEO	1.38	1.38	1.38	1.38	1.38	1.38	1.38	1.38	1.38	1.38	1.38	1.38	1.38	16.56

POI MultiAnual con Programación Física y Costeo

							S/ FISICO	5.00	5.00	5.00	5.00	5.00	5.00	5.00	5.00	5.00	5.00	5.00	6.00	61.00
					2024		COSTEO S/	1.38	1.38	1.38	1.38	1.38	1.38	1.38	1.38	1.38	1.38	1.38	1.38	16.56
							FISICO	5.00	5.00	5.00	5.00	5.00	5.00	5.00	5.00	5.00	5.00	5.00	6.00	61.00
					2025		COSTEO S/	1.38	1.38	1.38	1.38	1.38	1.38	1.38	1.38	1.38	1.38	1.38	1.38	16.56
							FISICO	12.00	12.00	12.00	12.00	12.00	12.00	12.00	12.00	12.00	12.00	12.00	12.00	144.00
					2023		COSTEO S/	1.38	1.38	1.38	1.38	1.38	1.38	1.38	1.38	1.38	1.38	1.38	1.38	16.56
							FISICO	12.00	12.00	12.00	12.00	12.00	12.00	12.00	12.00	12.00	12.00	12.00	12.00	144.00
					2024		COSTEO S/	1.38	1.38	1.38	1.38	1.38	1.38	1.38	1.38	1.38	1.38	1.38	1.38	16.56
							FISICO	12.00	12.00	12.00	12.00	12.00	12.00	12.00	12.00	12.00	12.00	12.00	12.00	144.00
					2025		COSTEO S/	1.38	1.38	1.38	1.38	1.38	1.38	1.38	1.38	1.38	1.38	1.38	1.38	16.56
							FISICO	23.00	23.00	23.00	23.00	23.00	23.00	23.00	23.00	23.00	23.00	23.00	24.00	278.00
					2023		COSTEO S/	1.38	1.38	1.38	1.38	1.38	1.38	1.38	1.38	1.38	1.38	1.38	1.38	16.56
							FISICO	23.00	23.00	23.00	23.00	23.00	23.00	23.00	23.00	23.00	23.00	23.00	24.00	278.00
					2024		COSTEO S/	1.38	1.38	1.38	1.38	1.38	1.38	1.38	1.38	1.38	1.38	1.38	1.38	16.56
							FISICO	23.00	23.00	23.00	23.00	23.00	23.00	23.00	23.00	23.00	23.00	23.00	24.00	278.00
					2025		COSTEO S/	1.38	1.38	1.38	1.38	1.38	1.38	1.38	1.38	1.38	1.38	1.38	1.38	16.56
							FISICO	22.00	22.00	23.00	23.00	23.00	23.00	23.00	23.00	23.00	23.00	23.00	23.00	274.00
					2023		COSTEO S/	1.38	1.38	1.38	1.38	1.38	1.38	1.38	1.38	1.38	1.38	1.38	1.38	16.56
							FISICO	22.00	22.00	23.00	23.00	23.00	23.00	23.00	23.00	23.00	23.00	23.00	23.00	274.00
					2024		COSTEO S/	1.38	1.38	1.38	1.38	1.38	1.38	1.38	1.38	1.38	1.38	1.38	1.38	16.56
							FISICO	22.00	22.00	23.00	23.00	23.00	23.00	23.00	23.00	23.00	23.00	23.00	23.00	274.00
					2025		COSTEO S/	1.38	1.38	1.38	1.38	1.38	1.38	1.38	1.38	1.38	1.38	1.38	1.38	16.56
							FISICO	14.00	14.00	14.00	14.00	15.00	15.00	15.00	15.00	15.00	15.00	15.00	15.00	176.00
					2023		COSTEO S/	1.38	1.38	1.38	1.38	1.38	1.38	1.38	1.38	1.38	1.38	1.38	1.38	16.56
							FISICO	14.00	14.00	14.00	14.00	15.00	15.00	15.00	15.00	15.00	15.00	15.00	15.00	176.00
					2024		COSTEO S/	1.38	1.38	1.38	1.38	1.38	1.38	1.38	1.38	1.38	1.38	1.38	1.38	16.56
							FISICO	14.00	14.00	14.00	14.00	15.00	15.00	15.00	15.00	15.00	15.00	15.00	15.00	176.00
					2025		COSTEO S/	1.38	1.38	1.38	1.38	1.38	1.38	1.38	1.38	1.38	1.38	1.38	1.38	16.56
							FISICO	1.00	1.00	1.00	1.00	1.00	1.00	1.00	1.00	1.00	1.00	1.00	1.00	12.00
					2023		COSTEO S/	6.25	6.25	6.25	6.25	6.25	6.25	6.25	6.25	6.25	6.25	6.25	6.25	75.00
							FISICO	1.00	1.00	1.00	1.00	1.00	1.00	1.00	1.00	1.00	1.00	1.00	1.00	12.00
					2024		COSTEO S/	6.25	6.25	6.25	6.25	6.25	6.25	6.25	6.25	6.25	6.25	6.25	6.25	75.00
							FISICO	1.00	1.00	1.00	1.00	1.00	1.00	1.00	1.00	1.00	1.00	1.00	1.00	12.00
					2025		COSTEO S/	6.25	6.25	6.25	6.25	6.25	6.25	6.25	6.25	6.25	6.25	6.25	6.25	75.00

POI MultiAnual con Programación Física y Costeo

AOI00149701184	5001701 - MANEJO BASICO DE CRISIS HIPOGLICEMICA O HIPERGLICEMICA EN PACIENTES DIABETICOS	030602 - ANCO-HUALLO	PERSONA ATENDIDA	Muy Alta	2023	FISICO	1.00	1.00	1.00	2.00	2.00	2.00	2.00	2.00	2.00	0.00	19.00			
						COSTEO S/	2.08	2.08	2.08	2.08	2.08	2.08	2.08	2.08	2.08	2.08	2.08	2.08	2.08	24.96
					2024	FISICO	1.00	1.00	1.00	2.00	2.00	2.00	2.00	2.00	2.00	2.00	2.00	2.00	0.00	19.00
						COSTEO S/	2.08	2.08	2.08	2.08	2.08	2.08	2.08	2.08	2.08	2.08	2.08	2.08	2.08	2.08
AOI00149701424	5001702 PACIENTE DIABETICO NO COMPLICADO NO CONTROLADO CON TRATAMIENTO	030602 - ANCO-HUALLO	PERSONA DIAGNOSTICADA	Muy Alta	2023	FISICO	3.00	3.00	3.00	3.00	3.00	3.00	3.00	3.00	3.00	4.00	4.00	38.00		
						COSTEO S/	2.08	2.08	2.08	2.08	2.08	2.08	2.08	2.08	2.08	2.08	2.08	2.08	2.08	24.96
					2024	FISICO	3.00	3.00	3.00	3.00	3.00	3.00	3.00	3.00	3.00	3.00	3.00	4.00	4.00	38.00
						COSTEO S/	2.08	2.08	2.08	2.08	2.08	2.08	2.08	2.08	2.08	2.08	2.08	2.08	2.08	2.08
AOI00149701425	5001703 PACIENTE DIABÉTICO NO COMPLICADO CONTROLADO CON TRATAMIENTO.	030602 - ANCO-HUALLO	PERSONA DIAGNOSTICADA	Muy Alta	2023	FISICO	0.00	0.00	0.00	0.00	1.00	1.00	1.00	1.00	1.00	1.00	1.00	8.00		
						COSTEO S/	2.08	2.08	2.08	2.08	2.08	2.08	2.08	2.08	2.08	2.08	2.08	2.08	2.08	24.96
					2024	FISICO	0.00	0.00	0.00	0.00	1.00	1.00	1.00	1.00	1.00	1.00	1.00	1.00	1.00	8.00
						COSTEO S/	2.08	2.08	2.08	2.08	2.08	2.08	2.08	2.08	2.08	2.08	2.08	2.08	2.08	2.08
AOI00149701427	5001705 VALORACIÓN DE COMPLICACIONES EN PERSONAS CON DIABETES	030602 - ANCO-HUALLO	PERSONA DIAGNOSTICADA	Muy Alta	2023	FISICO	0.00	0.00	0.00	0.00	0.00	0.00	0.00	0.00	1.00	0.00	0.00	1.00		
						COSTEO S/	2.08	2.08	2.08	2.08	2.08	2.08	2.08	2.08	2.08	2.08	2.08	2.08	2.08	24.96
					2024	FISICO	0.00	0.00	0.00	0.00	0.00	0.00	0.00	0.00	0.00	0.00	1.00	0.00	0.00	1.00
						COSTEO S/	2.08	2.08	2.08	2.08	2.08	2.08	2.08	2.08	2.08	2.08	2.08	2.08	2.08	2.08
AOI00149701680	5000814 - TERAPIA PULPAR	030602 - ANCO-HUALLO	CASO TRATADO	Muy Alta	2023	FISICO	1.00	1.00	1.00	1.00	1.00	1.00	2.00	2.00	2.00	2.00	2.00	18.00		
						COSTEO S/	6.25	6.25	6.25	6.25	6.25	6.25	6.25	6.25	6.25	6.25	6.25	6.25	6.25	75.00
					2024	FISICO	1.00	1.00	1.00	1.00	1.00	1.00	1.00	2.00	2.00	2.00	2.00	2.00	2.00	18.00
						COSTEO S/	6.25	6.25	6.25	6.25	6.25	6.25	6.25	6.25	6.25	6.25	6.25	6.25	6.25	6.25
AOI00149701681	5000815 - TERAPIA ENDODÓNTICA	030602 - ANCO-HUALLO	CASO TRATADO	Muy Alta	2023	FISICO	3.00	4.00	4.00	4.00	4.00	4.00	4.00	4.00	4.00	4.00	4.00	47.00		
						COSTEO S/	6.25	6.25	6.25	6.25	6.25	6.25	6.25	6.25	6.25	6.25	6.25	6.25	6.25	75.00
					2024	FISICO	3.00	4.00	4.00	4.00	4.00	4.00	4.00	4.00	4.00	4.00	4.00	4.00	4.00	47.00
						COSTEO S/	6.25	6.25	6.25	6.25	6.25	6.25	6.25	6.25	6.25	6.25	6.25	6.25	6.25	6.25
AOI00149701681	5000815 - TERAPIA ENDODÓNTICA	030602 - ANCO-HUALLO	CASO TRATADO	Muy Alta	2025	FISICO	3.00	4.00	4.00	4.00	4.00	4.00	4.00	4.00	4.00	4.00	47.00			
						COSTEO S/	6.25	6.25	6.25	6.25	6.25	6.25	6.25	6.25	6.25	6.25	6.25	6.25	6.25	75.00

POI MultiAnual con Programación Física y Costeo

						COSTEO S/	6.25	6.25	6.25	6.25	6.25	6.25	6.25	6.25	6.25	6.25	75.00				
AOI00149701682	5000817 - TRATAMIENTO QUIRÚRGICO BUCAL Y MÁXILO FACIAL	030602 - ANCO-HUALLO	CASO TRATADO	Muy Alta	2023	FISICO	1.00	1.00	1.00	1.00	1.00	1.00	1.00	1.00	1.00	2.00	2.00	14.00			
						COSTEO S/	6.25	6.25	6.25	6.25	6.25	6.25	6.25	6.25	6.25	6.25	6.25	6.25	6.25	75.00	
					2024	FISICO	1.00	1.00	1.00	1.00	1.00	1.00	1.00	1.00	1.00	1.00	1.00	2.00	2.00	14.00	
						COSTEO S/	6.25	6.25	6.25	6.25	6.25	6.25	6.25	6.25	6.25	6.25	6.25	6.25	6.25	6.25	75.00
					2025	FISICO	1.00	1.00	1.00	1.00	1.00	1.00	1.00	1.00	1.00	1.00	1.00	1.00	2.00	2.00	14.00
						COSTEO S/	6.25	6.25	6.25	6.25	6.25	6.25	6.25	6.25	6.25	6.25	6.25	6.25	6.25	6.25	75.00
AOI00149701866	0068101 - RASPAJE DENTAL	030602 - ANCO-HUALLO	PERSONA TRATADA	Muy Alta	2023	FISICO	11.00	11.00	11.00	12.00	12.00	12.00	12.00	12.00	12.00	12.00	12.00	12.00	141.00		
						COSTEO S/	3.88	3.88	3.89	3.89	3.89	3.89	3.89	3.89	3.89	3.89	3.89	3.89	3.89	46.66	
					2024	FISICO	11.00	11.00	11.00	12.00	12.00	12.00	12.00	12.00	12.00	12.00	12.00	12.00	12.00	12.00	141.00
						COSTEO S/	3.88	3.88	3.89	3.89	3.89	3.89	3.89	3.89	3.89	3.89	3.89	3.89	3.89	3.89	46.66
					2025	FISICO	11.00	11.00	11.00	12.00	12.00	12.00	12.00	12.00	12.00	12.00	12.00	12.00	12.00	12.00	141.00
						COSTEO S/	3.88	3.88	3.89	3.89	3.89	3.89	3.89	3.89	3.89	3.89	3.89	3.89	3.89	3.89	46.66
AOI00149701873	0068001 - ASESORIA NUTRICIONAL PARA EL CONTROL DE ENFERMEDADES DENTALES	030602 - ANCO-HUALLO	PERSONA ATENDIDA	Muy Alta	2023	FISICO	241.00	241.00	241.00	241.00	241.00	241.00	242.00	242.00	242.00	242.00	242.00	242.00	2,898.00		
						COSTEO S/	29.05	29.05	29.05	29.05	29.05	29.05	29.05	29.05	29.05	29.05	29.04	29.04	29.04	348.57	
					2024	FISICO	241.00	241.00	241.00	241.00	241.00	241.00	242.00	242.00	242.00	242.00	242.00	242.00	242.00	242.00	2,898.00
						COSTEO S/	29.05	29.05	29.05	29.05	29.05	29.05	29.05	29.05	29.05	29.05	29.04	29.04	29.04	348.57	
					2025	FISICO	241.00	241.00	241.00	241.00	241.00	241.00	242.00	242.00	242.00	242.00	242.00	242.00	242.00	242.00	2,898.00
						COSTEO S/	29.05	29.05	29.05	29.05	29.05	29.05	29.05	29.05	29.05	29.05	29.04	29.04	29.04	348.57	
AOI00149701875	5000701 - DEBRIDACION DE LOS PROCESOS INFECCIOSOS BUCODENTALES	030602 - ANCO-HUALLO	PERSONA TRATADA	Muy Alta	2023	FISICO	7.00	8.00	8.00	8.00	8.00	8.00	8.00	8.00	8.00	8.00	8.00	8.00	95.00		
						COSTEO S/	3.88	3.88	3.89	3.89	3.89	3.89	3.89	3.89	3.89	3.89	3.89	3.89	3.89	46.66	
					2024	FISICO	7.00	8.00	8.00	8.00	8.00	8.00	8.00	8.00	8.00	8.00	8.00	8.00	8.00	8.00	95.00
						COSTEO S/	3.88	3.88	3.89	3.89	3.89	3.89	3.89	3.89	3.89	3.89	3.89	3.89	3.89	3.89	46.66
					2025	FISICO	7.00	8.00	8.00	8.00	8.00	8.00	8.00	8.00	8.00	8.00	8.00	8.00	8.00	8.00	95.00
						COSTEO S/	3.88	3.88	3.89	3.89	3.89	3.89	3.89	3.89	3.89	3.89	3.89	3.89	3.89	3.89	46.66
AOI00149701914	0068002 - EXAMEN ESTOMATOLOGICO	030602 - ANCO-HUALLO	PERSONA ATENDIDA	Muy Alta	2023	FISICO	241.00	241.00	241.00	241.00	241.00	241.00	242.00	242.00	242.00	242.00	242.00	242.00	2,898.00		
						COSTEO S/	29.05	29.05	29.05	29.05	29.05	29.05	29.05	29.05	29.05	29.04	29.04	29.04	348.57		
					2024	FISICO	241.00	241.00	241.00	241.00	241.00	241.00	242.00	242.00	242.00	242.00	242.00	242.00	242.00	242.00	2,898.00
						COSTEO S/	29.05	29.05	29.05	29.05	29.05	29.05	29.05	29.05	29.05	29.04	29.04	29.04	29.04	348.57	
					2025	FISICO	241.00	241.00	241.00	241.00	241.00	241.00	242.00	242.00	242.00	242.00	242.00	242.00	242.00	242.00	2,898.00
						COSTEO S/	29.05	29.05	29.05	29.05	29.05	29.05	29.05	29.05	29.05	29.04	29.04	29.04	29.04	348.57	
AOI00149701915	0068003 - INSTRUCCIÓN DE HIGIENE ORAL	030602 - ANCO-HUALLO	PERSONA ATENDIDA	Muy Alta	2023	FISICO	241.00	241.00	241.00	241.00	241.00	241.00	242.00	242.00	242.00	242.00	242.00	242.00	2,898.00		
						COSTEO S/	29.05	29.05	29.05	29.05	29.05	29.05	29.05	29.05	29.05	29.04	29.04	29.04	348.57		
					2024	FISICO	241.00	241.00	241.00	241.00	241.00	241.00	242.00	242.00	242.00	242.00	242.00	242.00	242.00	242.00	2,898.00
						COSTEO S/	29.05	29.05	29.05	29.05	29.05	29.05	29.05	29.05	29.05	29.04	29.04	29.04	29.04	348.57	

POI MultiAnual con Programación Física y Costeo

CODIGO	ACTIVIDAD OPERATIVA	UBIGEO	U.M.	PRIORIDAD	PERIODO MULTIANUAL	PROGRAMACION MENSUAL												TOTAL ANUAL		
						META	01	02	03	04	05	06	07	08	09	10	11		12	
						COSTEO S/														
					2024	FISICO	18.00	18.00	18.00	18.00	18.00	18.00	18.00	18.00	18.00	18.00	18.00	19.00	19.00	218.00
						COSTEO S/	3.88	3.88	3.89	3.89	3.89	3.89	3.89	3.89	3.89	3.89	3.89	3.89	3.89	46.66
					2025	FISICO	18.00	18.00	18.00	18.00	18.00	18.00	18.00	18.00	18.00	18.00	18.00	19.00	19.00	218.00
						COSTEO S/	3.88	3.88	3.89	3.89	3.89	3.89	3.89	3.89	3.89	3.89	3.89	3.89	3.89	46.66
					2023	FISICO	24.00	24.00	24.00	24.00	24.00	24.00	24.00	25.00	25.00	25.00	25.00	25.00	25.00	294.00
						COSTEO S/	3.89	3.89	3.89	3.89	3.89	3.89	3.89	3.89	3.89	3.89	3.89	3.89	3.89	46.68
					2024	FISICO	24.00	24.00	24.00	24.00	24.00	24.00	24.00	25.00	25.00	25.00	25.00	25.00	25.00	294.00
						COSTEO S/	3.89	3.89	3.89	3.89	3.89	3.89	3.89	3.89	3.89	3.89	3.89	3.89	3.89	46.68
					2025	FISICO	24.00	24.00	24.00	24.00	24.00	24.00	24.00	25.00	25.00	25.00	25.00	25.00	25.00	294.00
						COSTEO S/	3.89	3.89	3.89	3.89	3.89	3.89	3.89	3.89	3.89	3.89	3.89	3.89	3.89	46.68
					2023	FISICO	35.00	35.00	35.00	35.00	35.00	35.00	36.00	36.00	36.00	36.00	36.00	36.00	36.00	427.00
						COSTEO S/	3.89	3.89	3.89	3.89	3.89	3.89	3.89	3.89	3.89	3.89	3.89	3.89	3.89	46.68
					2024	FISICO	35.00	35.00	35.00	35.00	35.00	35.00	36.00	36.00	36.00	36.00	36.00	36.00	36.00	427.00
						COSTEO S/	3.89	3.89	3.89	3.89	3.89	3.89	3.89	3.89	3.89	3.89	3.89	3.89	3.89	46.68
					2025	FISICO	35.00	35.00	35.00	35.00	35.00	35.00	36.00	36.00	36.00	36.00	36.00	36.00	36.00	427.00
						COSTEO S/	3.89	3.89	3.89	3.89	3.89	3.89	3.89	3.89	3.89	3.89	3.89	3.89	3.89	46.68
AEI.01.07 - ATENCIÓN PREVENTIVA PARA LA DISMINUCIÓN DE LA MORBIMORTALIDAD POR CÁNCER EN LA POBLACIÓN.																				
					2023	FISICO	87.00	87.00	87.00	87.00	87.00	87.00	87.00	87.00	87.00	88.00	88.00	88.00	88.00	1,048.00
						COSTEO S/	16.66	16.66	16.66	16.66	16.66	16.67	16.67	16.67	16.67	16.67	16.67	16.67	16.67	200.00
					2024	FISICO	87.00	87.00	87.00	87.00	87.00	87.00	87.00	87.00	87.00	88.00	88.00	88.00	88.00	1,048.00
						COSTEO S/	16.66	16.66	16.66	16.66	16.66	16.67	16.67	16.67	16.67	16.67	16.67	16.67	16.67	200.00
					2025	FISICO	87.00	87.00	87.00	87.00	87.00	87.00	87.00	87.00	87.00	88.00	88.00	88.00	88.00	1,048.00
						COSTEO S/	16.66	16.66	16.66	16.66	16.66	16.67	16.67	16.67	16.67	16.67	16.67	16.67	16.67	200.00
					2023	FISICO	87.00	87.00	87.00	87.00	87.00	87.00	87.00	87.00	87.00	88.00	88.00	88.00	88.00	1,048.00
						COSTEO S/	16.66	16.66	16.66	16.66	16.66	16.67	16.67	16.67	16.67	16.67	16.67	16.67	16.67	200.00
					2024	FISICO	87.00	87.00	87.00	87.00	87.00	87.00	87.00	87.00	87.00	88.00	88.00	88.00	88.00	1,048.00
						COSTEO S/	16.66	16.66	16.66	16.66	16.66	16.67	16.67	16.67	16.67	16.67	16.67	16.67	16.67	200.00
					2025	FISICO	87.00	87.00	87.00	87.00	87.00	87.00	87.00	87.00	87.00	88.00	88.00	88.00	88.00	1,048.00
						COSTEO S/	16.66	16.66	16.66	16.66	16.66	16.67	16.67	16.67	16.67	16.67	16.67	16.67	16.67	200.00
					2023	FISICO	0.00	0.00	0.00	0.00	0.00	0.00	0.00	0.00	0.00	0.00	209.00	0.00	0.00	209.00
						COSTEO S/	0.00	0.00	590.00	0.00	0.00	0.00	0.00	0.00	0.00	0.00	0.00	0.00	0.00	590.00
					2024	FISICO	0.00	0.00	0.00	0.00	0.00	0.00	0.00	0.00	0.00	0.00	209.00	0.00	0.00	209.00
						COSTEO S/	0.00	0.00	590.00	0.00	0.00	0.00	0.00	0.00	0.00	0.00	0.00	0.00	0.00	590.00

CODIGO	ACTIVIDAD OPERATIVA	UBIGEO	U.M.	PRIORIDAD	PERIODO MULTIANUAL	PROGRAMACION MENSUAL												TOTAL ANUAL					
						META	01	02	03	04	05	06	07	08	09	10	11		12				
AOI00149701375	DETECCION DE CANCER DE CUELLO UTERINO	030602 - ANCO-HUALLO	PERSONA TAMIZADA	Muy Alta	2024	FISICO	45.00	45.00	45.00	45.00	45.00	45.00	45.00	45.00	45.00	45.00	45.00	46.00	541.00				
						COSTEO S/	83.00	83.00	83.00	83.00	83.00	83.00	83.00	83.00	83.00	84.00	84.00	84.00	84.00	1,000.00			
					2025	FISICO	45.00	45.00	45.00	45.00	45.00	45.00	45.00	45.00	45.00	45.00	45.00	45.00	45.00	46.00	541.00		
						COSTEO S/	83.00	83.00	83.00	83.00	83.00	83.00	83.00	83.00	83.00	83.00	84.00	84.00	84.00	84.00	1,000.00		
AOI00149701375	0215080 - TAMIZAJE PARA DETECCION DE CANCER DE COLON Y RECTO	030602 - ANCO-HUALLO	PERSONA TAMIZADA	Muy Alta	2023	FISICO	41.00	42.00	42.00	42.00	42.00	42.00	42.00	42.00	42.00	42.00	42.00	42.00	42.00	503.00			
						COSTEO S/	80.00	80.00	80.00	80.00	80.00	80.00	80.00	80.00	80.00	80.00	80.00	80.00	80.00	80.00	960.00		
					2024	FISICO	41.00	42.00	42.00	42.00	42.00	42.00	42.00	42.00	42.00	42.00	42.00	42.00	42.00	42.00	42.00	503.00	
						COSTEO S/	80.00	80.00	80.00	80.00	80.00	80.00	80.00	80.00	80.00	80.00	80.00	80.00	80.00	80.00	80.00	960.00	
					2025	FISICO	41.00	42.00	42.00	42.00	42.00	42.00	42.00	42.00	42.00	42.00	42.00	42.00	42.00	42.00	42.00	503.00	
						COSTEO S/	80.00	80.00	80.00	80.00	80.00	80.00	80.00	80.00	80.00	80.00	80.00	80.00	80.00	80.00	80.00	960.00	
AEI.01.09 - ATENCIÓN INTEGRAL DE SALUD MENTAL EN BENEFICIO DE LA POBLACIÓN.																							
CODIGO	ACTIVIDAD OPERATIVA	UBIGEO	U.M.	PRIORIDAD	PERIODO MULTIANUAL	PROGRAMACION MENSUAL												TOTAL ANUAL					
						META	01	02	03	04	05	06	07	08	09	10	11		12				
AOI00149700475	0070601 - MADRES, PADRES Y CUIDADORES/AS CON APOYO EN ESTRATEGIAS DE CRIANZA Y CONOCIMIENTOS SOBRE EL DESARROLLO INFANTIL	030602 - ANCO-HUALLO	FAMILIA	Muy Alta	2023	FISICO	36.41	36.41	36.41	36.41	36.41	36.41	36.41	36.41	36.41	36.41	36.41	36.41	36.46	436.97			
						COSTEO S/	6.67	6.67	6.67	6.67	6.67	6.67	6.67	6.67	6.67	6.67	6.67	6.67	6.67	6.63	80.00		
					2024	FISICO	36.41	36.41	36.41	36.41	36.41	36.41	36.41	36.41	36.41	36.41	36.41	36.41	36.41	36.41	36.41	36.46	436.97
						COSTEO S/	6.67	6.67	6.67	6.67	6.67	6.67	6.67	6.67	6.67	6.67	6.67	6.67	6.67	6.67	6.63	80.00	
					2025	FISICO	36.41	36.41	36.41	36.41	36.41	36.41	36.41	36.41	36.41	36.41	36.41	36.41	36.41	36.41	36.41	36.46	436.97
						COSTEO S/	6.67	6.67	6.67	6.67	6.67	6.67	6.67	6.67	6.67	6.67	6.67	6.67	6.67	6.67	6.63	80.00	
AOI00149700477	0070604 - LIDERES ADOLESCENTES PROMUEVEN LA SALUD MENTAL EN SU COMUNIDAD	030602 - ANCO-HUALLO	MUNICIPIO	Muy Alta	2023	FISICO	7.63	7.63	7.63	7.63	7.63	7.63	7.63	7.63	7.63	7.63	7.63	7.63	7.60	91.50			
						COSTEO S/	5.83	5.83	5.83	5.83	5.83	5.83	5.83	5.83	5.83	5.83	5.83	5.83	5.85	5.85	70.00		
					2024	FISICO	7.63	7.63	7.63	7.63	7.63	7.63	7.63	7.63	7.63	7.63	7.63	7.63	7.63	7.63	7.60	91.50	
						COSTEO S/	5.83	5.83	5.83	5.83	5.83	5.83	5.83	5.83	5.83	5.83	5.83	5.83	5.83	5.85	5.85	70.00	
					2025	FISICO	7.63	7.63	7.63	7.63	7.63	7.63	7.63	7.63	7.63	7.63	7.63	7.63	7.63	7.63	7.60	91.50	
						COSTEO S/	5.83	5.83	5.83	5.83	5.83	5.83	5.83	5.83	5.83	5.83	5.83	5.83	5.83	5.85	5.85	70.00	
AOI00149700478	0070603 - AGENTES COMUNITARIOS DE SALUD REALIZAN VIGILANCIA CIUDADANA PARA REDUCIR LA VIOLENCIA FISICA CAUSADA POR LA PAREJA	030602 - ANCO-HUALLO	PERSONA CAPACITADA	Muy Alta	2023	FISICO	7.63	7.63	7.63	7.63	7.63	7.63	7.63	7.63	7.63	7.63	7.63	7.63	7.60	91.50			
						COSTEO S/	5.83	5.83	5.83	5.83	5.83	5.83	5.83	5.83	5.83	5.83	5.83	5.83	5.85	5.85	70.00		
					2024	FISICO	7.63	7.63	7.63	7.63	7.63	7.63	7.63	7.63	7.63	7.63	7.63	7.63	7.63	7.63	7.60	91.50	
						COSTEO S/	5.83	5.83	5.83	5.83	5.83	5.83	5.83	5.83	5.83	5.83	5.83	5.83	5.83	5.85	5.85	70.00	
					2025	FISICO	7.63	7.63	7.63	7.63	7.63	7.63	7.63	7.63	7.63	7.63	7.63	7.63	7.63	7.63	7.60	91.50	
						COSTEO S/	5.83	5.83	5.83	5.83	5.83	5.83	5.83	5.83	5.83	5.83	5.83	5.83	5.83	5.85	5.85	70.00	
AOI00149700865	5005188 - TAMIZAJE PARA DETECTAR TRASTORNOS MENTALES (DEPRESIÓN, CONSUMO DE ALCOHOL Y CONDUCTA SUICIDA) EN GRUPOS DE RIESGO DE PERSONAS MAYORES DE 18 AÑOS	030602 - ANCO-HUALLO	PERSONA TAMIZADA	Muy Alta	2023	FISICO	325.10	325.10	325.10	325.10	325.10	325.10	325.10	325.10	325.10	325.10	325.10	325.20	3,901.30				
						COSTEO S/	30.55	30.55	30.55	30.55	30.55	30.55	30.55	30.55	30.55	30.55	30.55	30.55	30.56	366.66			
					2024	FISICO	325.10	325.10	325.10	325.10	325.10	325.10	325.10	325.10	325.10	325.10	325.10	325.10	325.10	325.20	3,901.30		
						COSTEO S/	30.55	30.55	30.55	30.55	30.55	30.55	30.55	30.55	30.55	30.55	30.55	30.55	30.56	366.66			
2025	FISICO	325.10	325.10	325.10	325.10	325.10	325.10	325.10	325.10	325.10	325.10	325.10	325.10	325.10	325.20	3,901.30							
	COSTEO S/	30.55	30.55	30.55	30.55	30.55	30.55	30.55	30.55	30.55	30.55	30.55	30.55	30.56	366.66								

POI MultiAnual con Programación Física y Costeo

										COSTEO												
										S/												
AOI00149701075	5005201 - SESIONES DE ENTRENAMIENTO EN HABILIDADES SOCIALES PARA ADOLESCENTES, JOVENES Y ADULTOS	030602 - ANCO-HUALLO	PERSONA ATENDIDA	Muy Alta	2023	FISICO	5.00	0.00	5.00	0.00	5.00	0.00	5.00	0.00	5.00	0.00	5.00	30.00				
						COSTEO S/	12.51	12.51	12.51	12.51	12.51	12.51	12.51	12.51	12.51	12.51	12.51	12.50	12.50	150.10		
					2024	FISICO	5.00	0.00	5.00	0.00	5.00	0.00	5.00	0.00	5.00	0.00	5.00	0.00	0.00	5.00	30.00	
						COSTEO S/	12.51	12.51	12.51	12.51	12.51	12.51	12.51	12.51	12.51	12.51	12.51	12.51	12.50	12.50	150.10	
					2025	FISICO	5.00	0.00	5.00	0.00	5.00	0.00	5.00	0.00	5.00	0.00	5.00	0.00	0.00	5.00	30.00	
	COSTEO S/	12.51	12.51	12.51	12.51	12.51	12.51	12.51	12.51	12.51	12.51	12.51	12.51	12.51	12.50	12.50	150.10					
AOI00149701093	5005202 - SESIONES DE ENTRENAMIENTO EN HABILIDADES SOCIALES PARA NIÑAS, NIÑOS	030602 - ANCO-HUALLO	PERSONA ATENDIDA	Muy Alta	2023	FISICO	10.00	0.00	10.00	0.00	10.00	0.00	10.00	0.00	10.00	0.00	10.00	0.00	60.00			
						COSTEO S/	65.06	65.06	65.06	65.06	65.06	65.06	65.06	65.06	65.06	65.06	65.06	65.06	65.07	65.08	780.75	
					2024	FISICO	10.00	0.00	10.00	0.00	10.00	0.00	10.00	0.00	10.00	0.00	10.00	0.00	10.00	0.00	60.00	
						COSTEO S/	65.06	65.06	65.06	65.06	65.06	65.06	65.06	65.06	65.06	65.06	65.06	65.06	65.06	65.07	65.08	780.75
					2025	FISICO	10.00	0.00	10.00	0.00	10.00	0.00	10.00	0.00	10.00	0.00	10.00	0.00	10.00	0.00	60.00	
	COSTEO S/	65.06	65.06	65.06	65.06	65.06	65.06	65.06	65.06	65.06	65.06	65.06	65.06	65.06	65.07	65.08	780.75					
AOI00149701838	5005192 - INTERVENCIONES BREVES MOTIVACIONALES PARA PERSONAS CON CONSUMO PERJUDICIAL DEL ALCOHOL Y TABACO.	030602 - ANCO-HUALLO	PERSONA TRATADA	Muy Alta	2023	FISICO	1.00	0.00	0.00	0.00	1.00	0.00	0.00	0.00	0.00	1.00	0.00	1.00	4.00			
						COSTEO S/	224.52	224.52	224.52	224.52	224.52	224.52	224.52	224.52	224.52	224.52	224.52	224.52	224.55	224.55	2,694.30	
					2024	FISICO	1.00	0.00	0.00	0.00	1.00	0.00	0.00	0.00	0.00	0.00	0.00	1.00	0.00	1.00	4.00	
						COSTEO S/	224.52	224.52	224.52	224.52	224.52	224.52	224.52	224.52	224.52	224.52	224.52	224.52	224.52	224.55	224.55	2,694.30
					2025	FISICO	1.00	0.00	0.00	0.00	1.00	0.00	0.00	0.00	0.00	0.00	0.00	1.00	0.00	1.00	4.00	
	COSTEO S/	224.52	224.52	224.52	224.52	224.52	224.52	224.52	224.52	224.52	224.52	224.52	224.52	224.52	224.55	224.55	2,694.30					
AOI00149701839	0070617 - INTERVENCIÓN PARA PERSONAS CON DEPENDENCIA DEL ALCOHOL Y TABACO	030602 - ANCO-HUALLO	PERSONA TRATADA	Muy Alta	2023	FISICO	1.00	0.00	0.00	1.00	0.00	0.00	1.00	0.00	0.00	1.00	0.00	1.00	5.00			
						COSTEO S/	224.52	224.52	224.52	224.52	224.52	224.52	224.52	224.52	224.52	224.52	224.52	224.52	224.55	224.55	2,694.30	
					2024	FISICO	1.00	0.00	0.00	1.00	0.00	0.00	1.00	0.00	1.00	0.00	0.00	1.00	0.00	1.00	5.00	
						COSTEO S/	224.52	224.52	224.52	224.52	224.52	224.52	224.52	224.52	224.52	224.52	224.52	224.52	224.52	224.55	224.55	2,694.30
					2025	FISICO	1.00	0.00	0.00	1.00	0.00	0.00	1.00	0.00	1.00	0.00	0.00	1.00	0.00	1.00	5.00	
	COSTEO S/	224.52	224.52	224.52	224.52	224.52	224.52	224.52	224.52	224.52	224.52	224.52	224.52	224.52	224.55	224.55	2,694.30					
AOI00149701944	0070609 - TAMIZAJE DETECTAR MALTRATO INFANTIL EN NIÑAS, NIÑOS Y ADOLESCENTES DE 0 A 17 AÑOS	030602 - ANCO-HUALLO	PERSONA TAMIZADA	Muy Alta	2023	FISICO	14.80	14.80	14.80	14.80	14.80	14.80	14.80	14.80	14.80	14.80	14.80	14.86	177.66			
						COSTEO S/	0.00	0.00	0.00	0.00	0.00	0.00	0.00	0.00	0.00	0.00	0.00	0.00	0.00	0.00		
					2024	FISICO	14.80	14.80	14.80	14.80	14.80	14.80	14.80	14.80	14.80	14.80	14.80	14.80	14.80	14.86	177.66	
						COSTEO S/	0.00	0.00	0.00	0.00	0.00	0.00	0.00	0.00	0.00	0.00	0.00	0.00	0.00	0.00	0.00	
					2025	FISICO	14.80	14.80	14.80	14.80	14.80	14.80	14.80	14.80	14.80	14.80	14.80	14.80	14.80	14.86	177.66	
	COSTEO S/	0.00	0.00	0.00	0.00	0.00	0.00	0.00	0.00	0.00	0.00	0.00	0.00	0.00	0.00	0.00						
AOI00149701974	0070606 - TAMIZAJE PARA DETECTAR VIOLENCIA FAMILIAR EN PERSONAS MAYORES DE 18 AÑOS	030602 - ANCO-HUALLO	PERSONA TAMIZADA	Muy Alta	2023	FISICO	325.10	325.10	325.10	325.10	325.10	325.10	325.10	325.10	325.10	325.10	325.20	3,901.30				
						COSTEO S/	30.55	30.55	30.55	30.55	30.55	30.55	30.55	30.55	30.55	30.55	30.56	30.60	366.66			
					2024	FISICO	325.10	325.10	325.10	325.10	325.10	325.10	325.10	325.10	325.10	325.10	325.10	325.10	325.20	3,901.30		
	COSTEO S/	30.55	30.55	30.55	30.55	30.55	30.55	30.55	30.55	30.55	30.55	30.55	30.55	30.56	30.60	366.66						

POI MultiAnual con Programación Física y Costeo

							COSTEO																
							S/																
							FISICO	325.10	325.10	325.10	325.10	325.10	325.10	325.10	325.10	325.10	325.10	325.10	325.10	325.20	3,901.30		
							COSTEO	30.55	30.55	30.55	30.55	30.55	30.55	30.55	30.55	30.55	30.55	30.55	30.55	30.56	30.60	366.66	
							S/																
AOI00149701975	0070607 - TAMIZAJE PARA DETECTAR DETERIORO COGNITIVO - DEMENCIA EN PERSONAS MAYORES DE 60 AÑOS Y MAS	030602 - ANCO-HUALLO	PERSONA TAMIZADA	Muy Alta	2023	FISICO	325.10	325.10	325.10	325.10	325.10	325.10	325.10	325.10	325.10	325.10	325.10	325.10	325.20	3,901.30			
					COSTEO	30.55	30.55	30.55	30.55	30.55	30.55	30.55	30.55	30.55	30.55	30.55	30.55	30.56	30.60	366.66			
					S/																		
					2024	FISICO	325.10	325.10	325.10	325.10	325.10	325.10	325.10	325.10	325.10	325.10	325.10	325.10	325.10	325.10	325.20	3,901.30	
					COSTEO	30.55	30.55	30.55	30.55	30.55	30.55	30.55	30.55	30.55	30.55	30.55	30.55	30.55	30.56	30.60	366.66		
					S/																		
AOI00149701976	5005926 - TAMIZAJE PARA DETECTAR TRASTORNOS MENTALES Y DEL COMPORTAMIENTO DE NIÑOS, NIÑAS Y ADOLESCENTES DE 3 A 17 AÑOS.	030602 - ANCO-HUALLO	PERSONA TAMIZADA	Muy Alta	2023	FISICO	14.80	14.80	14.80	14.80	14.80	14.80	14.80	14.80	14.80	14.80	14.80	14.80	14.80	14.86	177.66		
					COSTEO	0.00	0.00	0.00	0.00	0.00	0.00	0.00	0.00	0.00	0.00	0.00	0.00	0.00	0.00	0.00	0.00		
					S/																		
					2024	FISICO	14.80	14.80	14.80	14.80	14.80	14.80	14.80	14.80	14.80	14.80	14.80	14.80	14.80	14.80	14.86	177.66	
					COSTEO	0.00	0.00	0.00	0.00	0.00	0.00	0.00	0.00	0.00	0.00	0.00	0.00	0.00	0.00	0.00	0.00	0.00	
					S/																		
AOI00149701977	0070608 - TAMIZAJE ESPECIALIZADO PARA DETECTAR PROBLEMAS DEL NEURODESARROLLO EN NIÑAS Y NIÑOS DE 0 A 3 AÑOS	030602 - ANCO-HUALLO	PERSONA TAMIZADA	Muy Alta	2023	FISICO	14.80	14.80	14.80	14.80	14.80	14.80	14.80	14.80	14.80	14.80	14.80	14.80	14.80	14.86	177.66		
					COSTEO	0.00	0.00	0.00	0.00	0.00	0.00	0.00	0.00	0.00	0.00	0.00	0.00	0.00	0.00	0.00	0.00		
					S/																		
					2024	FISICO	14.80	14.80	14.80	14.80	14.80	14.80	14.80	14.80	14.80	14.80	14.80	14.80	14.80	14.80	14.86	177.66	
					COSTEO	0.00	0.00	0.00	0.00	0.00	0.00	0.00	0.00	0.00	0.00	0.00	0.00	0.00	0.00	0.00	0.00	0.00	
					S/																		
AOI00149701984	5005191 - TRATAMIENTO CON INTERNAMIENTO DE PERSONAS CON TRASTORNOS AFECTIVOS, ANSIEDAD Y DE CONDUCTA SUICIDA	030602 - ANCO-HUALLO	PERSONA TRATADA	Muy Alta	2023	FISICO	0.00	1.00	0.00	0.00	0.00	0.00	0.00	0.00	0.00	0.00	0.00	0.00	1.00	0.00	2.00		
					COSTEO	10.43	10.43	10.43	10.43	10.43	10.43	10.43	10.43	10.43	10.43	10.43	10.43	10.43	10.45	10.50	125.25		
					S/																		
					2024	FISICO	0.00	1.00	0.00	0.00	0.00	0.00	0.00	0.00	0.00	0.00	0.00	0.00	1.00	0.00	2.00		
					COSTEO	10.43	10.43	10.43	10.43	10.43	10.43	10.43	10.43	10.43	10.43	10.43	10.43	10.43	10.45	10.50	125.25		
					S/																		
AOI00149701991	5005196 - TRATAMIENTO CON INTERNAMIENTO DE PERSONAS CON SÍNDROME O TRASTORNO PSICÓTICO EN HOSPITALES	030602 - ANCO-HUALLO	PERSONA TRATADA	Muy Alta	2023	FISICO	0.00	0.00	0.00	0.00	0.00	0.00	0.00	1.00	0.00	0.00	0.00	0.00	0.00	0.00	1.00		
					COSTEO	0.00	0.00	0.00	0.00	0.00	0.00	0.00	0.00	0.00	0.00	0.00	0.00	0.00	0.00	0.00	0.00		
					S/																		
					2024	FISICO	0.00	0.00	0.00	0.00	0.00	0.00	0.00	0.00	1.00	0.00	0.00	0.00	0.00	0.00	0.00	0.00	1.00
					COSTEO	0.00	0.00	0.00	0.00	0.00	0.00	0.00	0.00	0.00	0.00	0.00	0.00	0.00	0.00	0.00	0.00	0.00	
					S/																		
AOI00149701992	0070605 - TRATAMIENTO CON INTERNAMIENTO DE	030602 - ANCO-HUALLO	PERSONA TRATADA	Muy Alta	2023	FISICO	0.00	0.00	0.00	0.00	0.00	0.00	0.00	0.00	0.00	0.00	0.00	0.00	0.00	1.00	1.00		
					COSTEO	0.00	0.00	0.00	0.00	0.00	0.00	0.00	0.00	0.00	0.00	0.00	0.00	0.00	0.00	0.00	0.00		
					S/																		

POI MultiAnual con Programación Física y Costeo

AOI	Programa	Código	Beneficiario	Nivel	Año	Modalidad	Costeo S/	1	2	3	4	5	6	7	8	9	10	11	12	13	14	15	16							
	PERSONAS CON SÍNDROME O TRASTORNO PSICÓTICO EN HOGARES PROTEGIDOS				2024	FISICO	0.00	0.00	0.00	0.00	0.00	0.00	0.00	0.00	0.00	0.00	0.00	0.00	0.00	0.00	1.00	1.00								
						COSTEO S/	0.00	0.00	0.00	0.00	0.00	0.00	0.00	0.00	0.00	0.00	0.00	0.00	0.00	0.00	0.00	0.00	0.00	0.00	0.00					
					2025	FISICO	0.00	0.00	0.00	0.00	0.00	0.00	0.00	0.00	0.00	0.00	0.00	0.00	0.00	0.00	0.00	0.00	0.00	0.00	1.00	1.00				
						COSTEO S/	0.00	0.00	0.00	0.00	0.00	0.00	0.00	0.00	0.00	0.00	0.00	0.00	0.00	0.00	0.00	0.00	0.00	0.00	0.00	0.00				
AOI00149701994	0070627 - PRIMEROS AUXILIOS PSICOLÓGICOS EN SITUACIONES DE CRISIS Y EMERGENCIAS HUMANITARIAS	030602 - ANCO-HUALLO	PERSONA ATENDIDA	Muy Alta	2023	FISICO	5.00	0.00	5.00	0.00	5.00	0.00	5.00	0.00	5.00	0.00	5.00	0.00	5.00	0.00	5.00	5.00	30.00							
						COSTEO S/	12.51	12.51	12.51	12.51	12.51	12.51	12.51	12.51	12.51	12.51	12.51	12.51	12.51	12.51	12.51	12.51	12.51	12.51	12.51					
					2024	FISICO	5.00	0.00	5.00	0.00	5.00	0.00	5.00	0.00	5.00	0.00	5.00	0.00	5.00	0.00	5.00	0.00	5.00	0.00	5.00	5.00	30.00			
						COSTEO S/	12.51	12.51	12.51	12.51	12.51	12.51	12.51	12.51	12.51	12.51	12.51	12.51	12.51	12.51	12.51	12.51	12.51	12.51	12.51	12.51				
					2025	FISICO	5.00	0.00	5.00	0.00	5.00	0.00	5.00	0.00	5.00	0.00	5.00	0.00	5.00	0.00	5.00	0.00	5.00	0.00	5.00	5.00	30.00			
						COSTEO S/	12.51	12.51	12.51	12.51	12.51	12.51	12.51	12.51	12.51	12.51	12.51	12.51	12.51	12.51	12.51	12.51	12.51	12.51	12.51	12.51				
					AOI00149701996	5005200 - PREVENCIÓN FAMILIAR DE CONDUCTAS DE RIESGO EN ADOLESCENTES FAMILIAS FUERTES: AMOR Y LIMITES	030602 - ANCO-HUALLO	PERSONA ATENDIDA	Muy Alta	2023	FISICO	0.00	0.00	1.00	0.00	0.00	1.00	0.00	0.00	0.00	1.00	0.00	0.00	0.00	0.00	0.00	0.00	0.00	3.00	
											COSTEO S/	0.00	0.00	0.00	0.00	0.00	0.00	0.00	0.00	0.00	0.00	0.00	0.00	0.00	0.00	0.00	0.00	0.00	0.00	0.00
2024	FISICO	0.00	0.00	1.00						0.00	0.00	1.00	0.00	0.00	0.00	0.00	0.00	0.00	1.00	0.00	0.00	0.00	0.00	0.00	0.00	0.00	3.00			
	COSTEO S/	0.00	0.00	0.00						0.00	0.00	0.00	0.00	0.00	0.00	0.00	0.00	0.00	0.00	0.00	0.00	0.00	0.00	0.00	0.00	0.00				
2025	FISICO	0.00	0.00	1.00						0.00	0.00	1.00	0.00	0.00	0.00	0.00	0.00	0.00	1.00	0.00	0.00	0.00	0.00	0.00	0.00	0.00	3.00			
	COSTEO S/	0.00	0.00	0.00						0.00	0.00	0.00	0.00	0.00	0.00	0.00	0.00	0.00	0.00	0.00	0.00	0.00	0.00	0.00	0.00	0.00				
AOI00149701998	0070602 - PAREJAS CON CONSEJERÍA EN LA PROMOCIÓN DE UNA CONVIVENCIA SALUDABLE	030602 - ANCO-HUALLO	FAMILIA	Muy Alta						2023	FISICO	36.41	36.41	36.41	36.41	36.41	36.41	36.41	36.41	36.41	36.41	36.41	36.41	36.41	36.41	36.41	36.41	36.41	36.46	436.97
											COSTEO S/	6.67	6.67	6.67	6.67	6.67	6.67	6.67	6.67	6.67	6.67	6.67	6.67	6.67	6.67	6.67	6.67	6.67	6.67	6.67
					2024	FISICO	36.41	36.41	36.41	36.41	36.41	36.41	36.41	36.41	36.41	36.41	36.41	36.41	36.41	36.41	36.41	36.41	36.41	36.41	36.41	36.41	36.46	436.97		
						COSTEO S/	6.67	6.67	6.67	6.67	6.67	6.67	6.67	6.67	6.67	6.67	6.67	6.67	6.67	6.67	6.67	6.67	6.67	6.67	6.67	6.63	80.00			
					2025	FISICO	36.41	36.41	36.41	36.41	36.41	36.41	36.41	36.41	36.41	36.41	36.41	36.41	36.41	36.41	36.41	36.41	36.41	36.41	36.41	36.41	36.46	436.97		
						COSTEO S/	6.67	6.67	6.67	6.67	6.67	6.67	6.67	6.67	6.67	6.67	6.67	6.67	6.67	6.67	6.67	6.67	6.67	6.67	6.67	6.63	80.00			
					AOI00149702003	5005193 - TRATAMIENTO CON INTERNAMIENTO DE PACIENTES CON TRASTORNO DEL COMPORTAMIENTO DEBIDO AL CONSUMO DE ALCOHOL	030602 - ANCO-HUALLO	PERSONA TRATADA	Muy Alta	2023	FISICO	0.00	0.00	0.00	0.00	0.00	1.00	0.00	0.00	0.00	0.00	0.00	0.00	0.00	0.00	0.00	0.00	0.00	1.00	
											COSTEO S/	0.00	0.00	0.00	0.00	0.00	0.00	0.00	0.00	0.00	0.00	0.00	0.00	0.00	0.00	0.00	0.00	0.00	0.00	0.00
2024	FISICO	0.00	0.00	0.00						0.00	0.00	1.00	0.00	0.00	0.00	0.00	0.00	0.00	0.00	0.00	0.00	0.00	0.00	0.00	0.00	0.00	1.00			
	COSTEO S/	0.00	0.00	0.00						0.00	0.00	0.00	0.00	0.00	0.00	0.00	0.00	0.00	0.00	0.00	0.00	0.00	0.00	0.00	0.00	0.00				
2025	FISICO	0.00	0.00	0.00						0.00	0.00	1.00	0.00	0.00	0.00	0.00	0.00	0.00	0.00	0.00	0.00	0.00	0.00	0.00	0.00	0.00	1.00			
	COSTEO S/	0.00	0.00	0.00						0.00	0.00	0.00	0.00	0.00	0.00	0.00	0.00	0.00	0.00	0.00	0.00	0.00	0.00	0.00	0.00	0.00				
AOI00149702004	0070618 - ATENCIÓN DE PERSONAS CON INTOXICACIÓN ALCOHÓLICA GRAVE	030602 - ANCO-HUALLO	PERSONA TRATADA	Muy Alta						2023	FISICO	0.00	0.00	0.00	0.00	0.00	0.00	0.00	0.00	0.00	0.00	0.00	0.00	0.00	0.00	0.00	0.00	0.00	1.00	1.00
											COSTEO S/	0.00	0.00	0.00	0.00	0.00	0.00	0.00	0.00	0.00	0.00	0.00	0.00	0.00	0.00	0.00	0.00	0.00	0.00	0.00
					2024	FISICO	0.00	0.00	0.00	0.00	0.00	0.00	0.00	0.00	0.00	0.00	0.00	0.00	0.00	0.00	0.00	0.00	0.00	0.00	0.00	1.00	1.00			
						COSTEO S/	0.00	0.00	0.00	0.00	0.00	0.00	0.00	0.00	0.00	0.00	0.00	0.00	0.00	0.00	0.00	0.00	0.00	0.00	0.00	0.00				
					2025	FISICO	0.00	0.00	0.00	0.00	0.00	0.00	0.00	0.00	0.00	0.00	0.00	0.00	0.00	0.00	0.00	0.00	0.00	0.00	0.00	1.00	1.00			
						COSTEO S/	0.00	0.00	0.00	0.00	0.00	0.00	0.00	0.00	0.00	0.00	0.00	0.00	0.00	0.00	0.00	0.00	0.00	0.00	0.00	0.00				

OEI.07 - PROMOVER LA GESTIÓN DE RIESGO DE DESASTRES EN UN CONTEXTO DE CAMBIO CLIMÁTICO EN LA REGIÓN																							
AEI.07.02 - PLAN DE PREVENCIÓN Y REDUCCIÓN DEL RIESGO DE DESASTRES IMPLEMENTADO PARA LA POBLACIÓN.																							
CODIGO	ACTIVIDAD OPERATIVA	UBIGEO	U.M.	PRIORIDAD	PERIODO MULTIANUAL	PROGRAMACION MENSUAL												TOTAL ANUAL					
						META	01	02	03	04	05	06	07	08	09	10	11		12				
AOI00149702122	5005560 - DESARROLLO DE SIMULACROS EN GESTION REACTIVA	030601 - CHINCHEROS	REPORTE	Muy Alta	2023	FISICO	0.00	0.00	0.00	0.00	0.00	1.00	1.00	0.00	0.00	0.00	1.00	0.00	0.00	3.00			
						COSTEO S/	23.33	23.33	23.33	23.33	23.33	23.33	23.33	23.33	23.33	23.33	23.33	23.33	23.35	23.35	280.00		
					2024	FISICO	0.00	0.00	0.00	0.00	1.00	1.00	0.00	0.00	0.00	1.00	0.00	0.00	1.00	0.00	0.00	3.00	
						COSTEO S/	23.33	23.33	23.33	23.33	23.33	23.33	23.33	23.33	23.33	23.33	23.33	23.33	23.33	23.35	23.35	280.00	
					2025	FISICO	0.00	0.00	0.00	0.00	1.00	1.00	0.00	0.00	0.00	1.00	0.00	0.00	1.00	0.00	0.00	3.00	
						COSTEO S/	23.33	23.33	23.33	23.33	23.33	23.33	23.33	23.33	23.33	23.33	23.33	23.33	23.33	23.33	23.35	23.35	280.00
CENTRO DE COSTO: 7.02 - MICRO RED DE SALUD HUACCANA																							
OEI.01 - BRINDAR SERVICIOS DE SALUD PREVENTIVA PROMOCIONAL; RECUPERATIVA Y DE REHABILITACIÓN A LA POBLACIÓN DE APURIMAC.																							
AEI.01.01 - SERVICIOS DE SALUD RENOVADOS QUE BRINDEN ATENCIÓN CON ESTÁNDARES DE CALIDAD A LA POBLACIÓN																							
CODIGO	ACTIVIDAD OPERATIVA	UBIGEO	U.M.	PRIORIDAD	PERIODO MULTIANUAL	PROGRAMACION MENSUAL												TOTAL ANUAL					
						META	01	02	03	04	05	06	07	08	09	10	11		12				
AOI00149701193	5005902 - ATENCION DE LA EMERGENCIA Y URGENCIA BASICA	030604 - HUACCANA	ATENCION	Muy Alta	2023	FISICO	20.00	20.00	20.00	20.00	20.00	20.00	20.00	20.00	20.00	20.00	20.00	20.00	20.00	20.00	240.00		
						COSTEO S/	20.83	20.83	20.83	20.83	20.83	20.83	20.83	20.83	20.83	20.83	20.83	20.84	20.84	20.84	20.84	250.00	
					2024	FISICO	20.00	20.00	20.00	20.00	20.00	20.00	20.00	20.00	20.00	20.00	20.00	20.00	20.00	20.00	20.00	20.00	240.00
						COSTEO S/	20.83	20.83	20.83	20.83	20.83	20.83	20.83	20.83	20.83	20.83	20.83	20.84	20.84	20.84	20.84	250.00	
					2025	FISICO	20.00	20.00	20.00	20.00	20.00	20.00	20.00	20.00	20.00	20.00	20.00	20.00	20.00	20.00	20.00	20.00	240.00
						COSTEO S/	20.83	20.83	20.83	20.83	20.83	20.83	20.83	20.83	20.83	20.83	20.83	20.84	20.84	20.84	20.84	250.00	
AOI00149701743	3331502 - SOB/ASMA	030604 - HUACCANA	CASO TRATADO	Muy Alta	2023	FISICO	18.00	18.00	18.00	18.00	18.00	18.00	18.00	18.00	18.00	18.00	18.00	18.00	18.00	18.00	216.00		
						COSTEO S/	7,298.00	7,298.00	7,298.00	7,298.00	7,298.00	7,298.00	7,298.00	7,298.00	7,298.00	7,298.00	7,298.00	7,298.00	7,298.00	7,298.00	7,298.00	87,576.00	
					2024	FISICO	18.00	18.00	18.00	18.00	18.00	18.00	18.00	18.00	18.00	18.00	18.00	18.00	18.00	18.00	18.00	18.00	216.00
						COSTEO S/	7,298.00	7,298.00	7,298.00	7,298.00	7,298.00	7,298.00	7,298.00	7,298.00	7,298.00	7,298.00	7,298.00	7,298.00	7,298.00	7,298.00	7,298.00	87,576.00	
					2025	FISICO	18.00	18.00	18.00	18.00	18.00	18.00	18.00	18.00	18.00	18.00	18.00	18.00	18.00	18.00	18.00	18.00	216.00
						COSTEO S/	7,298.00	7,298.00	7,298.00	7,298.00	7,298.00	7,298.00	7,298.00	7,298.00	7,298.00	7,298.00	7,298.00	7,298.00	7,298.00	7,298.00	7,298.00	87,576.00	
AOI00149701857	0087901 - ADOLESCENTE CON SUPLEMENTO DE HIERRO Y ACIDO FOLICO	030604 - HUACCANA	ADOLESCENTE ATENDIDA	Muy Alta	2023	FISICO	15.00	15.00	15.00	15.00	15.00	15.00	15.00	16.00	16.00	16.00	16.00	16.00	16.00	16.00	186.00		
						COSTEO S/	166.00	166.00	166.00	166.00	166.00	167.00	167.00	167.00	167.00	167.00	167.00	167.00	167.00	167.00	2,000.00		
					2024	FISICO	15.00	15.00	15.00	15.00	15.00	15.00	15.00	15.00	15.00	16.00	16.00	16.00	16.00	16.00	16.00	16.00	186.00
						COSTEO S/	166.00	166.00	166.00	166.00	166.00	167.00	167.00	167.00	167.00	167.00	167.00	167.00	167.00	167.00	167.00	167.00	2,000.00
					2025	FISICO	15.00	15.00	15.00	15.00	15.00	15.00	15.00	15.00	15.00	16.00	16.00	16.00	16.00	16.00	16.00	16.00	186.00
						COSTEO S/	166.00	166.00	166.00	166.00	166.00	167.00	167.00	167.00	167.00	167.00	167.00	167.00	167.00	167.00	167.00	167.00	2,000.00
AOI00149701933	5005190 - TRATAMIENTO AMBULATORIO DE PERSONAS CON DEPRESIÓN	030604 - HUACCANA	PERSONA TRATADA	Muy Alta	2023	FISICO	2.00	0.00	0.00	2.00	0.00	0.00	2.00	0.00	0.00	2.00	0.00	2.00	0.00	10.00			
						COSTEO S/	1,151.41	1,151.41	1,151.41	1,151.41	1,151.41	1,151.41	1,151.41	1,151.41	1,151.41	1,151.41	1,151.41	1,151.41	1,151.41	1,151.41	1,151.42	13,816.93	
					2024	FISICO	2.00	0.00	0.00	2.00	0.00	0.00	2.00	0.00	0.00	2.00	0.00	0.00	2.00	0.00	2.00	10.00	
						COSTEO S/	1,151.41	1,151.41	1,151.41	1,151.41	1,151.41	1,151.41	1,151.41	1,151.41	1,151.41	1,151.41	1,151.41	1,151.41	1,151.41	1,151.41	1,151.41	1,151.42	13,816.93

POI MultiAnual con Programación Física y Costeo

AOI00149701934	0070610 - TRATAMIENTO AMBULATORIO DE PERSONAS CON CONDUCTA SUICIDA.	030604 - HUACCANA	PERSONA TRATADA	Muy Alta	2023	FISICO	2.00	0.00	0.00	2.00	0.00	0.00	2.00	0.00	0.00	2.00	0.00	2.00	10.00			
						COSTEO S/	1,151.41	1,151.41	1,151.41	1,151.41	1,151.41	1,151.41	1,151.41	1,151.41	1,151.41	1,151.41	1,151.41	1,151.41	1,151.41	1,151.41	1,151.41	13,816.93
					2024	FISICO	2.00	0.00	0.00	2.00	0.00	0.00	2.00	0.00	0.00	2.00	0.00	0.00	2.00	0.00	2.00	10.00
						COSTEO S/	1,151.41	1,151.41	1,151.41	1,151.41	1,151.41	1,151.41	1,151.41	1,151.41	1,151.41	1,151.41	1,151.41	1,151.41	1,151.41	1,151.41	1,151.41	1,151.41
AOI00149701935	0070611 - TRATAMIENTO AMBULATORIO DE PERSONAS CON ANSIEDAD.	030604 - HUACCANA	PERSONA TRATADA	Muy Alta	2023	FISICO	2.00	0.00	0.00	2.00	0.00	0.00	2.00	0.00	0.00	2.00	0.00	2.00	10.00			
						COSTEO S/	1,151.41	1,151.41	1,151.41	1,151.41	1,151.41	1,151.41	1,151.41	1,151.41	1,151.41	1,151.41	1,151.41	1,151.41	1,151.41	1,151.41	1,151.41	13,816.93
					2024	FISICO	2.00	0.00	0.00	2.00	0.00	0.00	2.00	0.00	0.00	2.00	0.00	0.00	2.00	0.00	2.00	10.00
						COSTEO S/	1,151.41	1,151.41	1,151.41	1,151.41	1,151.41	1,151.41	1,151.41	1,151.41	1,151.41	1,151.41	1,151.41	1,151.41	1,151.41	1,151.41	1,151.41	1,151.41
AOI00149700505	3325401 - VACUNACION NIÑO < 1 AÑO	030604 - HUACCANA	NIÑO PROTEGIDO	Muy Alta	2023	FISICO	15.00	15.00	15.00	15.00	15.00	15.00	15.00	15.00	15.00	16.00	15.00	15.00	15.00	181.00		
						COSTEO S/	0.00	0.00	0.00	0.00	0.00	0.00	0.00	0.00	0.00	0.00	0.00	0.00	0.00	0.00	0.00	0.00
					2024	FISICO	15.00	15.00	15.00	15.00	15.00	15.00	15.00	15.00	15.00	15.00	16.00	15.00	15.00	15.00	15.00	181.00
						COSTEO S/	0.00	0.00	0.00	0.00	0.00	0.00	0.00	0.00	0.00	0.00	0.00	0.00	0.00	0.00	0.00	0.00
AOI00149700506	3325402 - VACUNACION NIÑO = 1 AÑOS	030604 - HUACCANA	NIÑO PROTEGIDO	Muy Alta	2023	FISICO	14.00	14.00	14.00	14.00	14.00	14.00	14.00	14.00	15.00	14.00	16.00	14.00	14.00	171.00		
						COSTEO S/	0.00	0.00	0.00	0.00	0.00	0.00	0.00	0.00	0.00	0.00	0.00	0.00	0.00	0.00	0.00	
					2024	FISICO	14.00	14.00	14.00	14.00	14.00	14.00	14.00	14.00	15.00	14.00	16.00	14.00	14.00	14.00	171.00	
						COSTEO S/	0.00	0.00	0.00	0.00	0.00	0.00	0.00	0.00	0.00	0.00	0.00	0.00	0.00	0.00	0.00	0.00
AOI00149700509	3325403 - VACUNACION NIÑO = 4 AÑOS	030604 - HUACCANA	NIÑO PROTEGIDO	Muy Alta	2023	FISICO	12.00	12.00	12.00	12.00	12.00	12.00	12.00	12.00	12.00	12.00	12.00	12.00	13.00	145.00		
						COSTEO S/	0.00	0.00	0.00	0.00	0.00	0.00	0.00	0.00	0.00	0.00	0.00	0.00	0.00	0.00	0.00	
					2024	FISICO	12.00	12.00	12.00	12.00	12.00	12.00	12.00	12.00	12.00	12.00	12.00	12.00	12.00	13.00	145.00	
						COSTEO S/	0.00	0.00	0.00	0.00	0.00	0.00	0.00	0.00	0.00	0.00	0.00	0.00	0.00	0.00	0.00	0.00
AOI00149700509	3325403 - VACUNACION NIÑO = 4 AÑOS	030604 - HUACCANA	NIÑO PROTEGIDO	Muy Alta	2025	FISICO	12.00	12.00	12.00	12.00	12.00	12.00	12.00	12.00	12.00	12.00	12.00	12.00	13.00	145.00		
						COSTEO S/	0.00	0.00	0.00	0.00	0.00	0.00	0.00	0.00	0.00	0.00	0.00	0.00	0.00	0.00	0.00	

AEI.01.02 - ATENCIÓN INTEGRAL DE SALUD; PARA REDUCIR LA DESNUTRICIÓN CRÓNICA Y ANEMIA DE NIÑOS MENORES DE 5 AÑOS.

CODIGO	ACTIVIDAD OPERATIVA	UBIGEO	U.M.	PRIORIDAD	PERIODO MULTIANUAL	PROGRAMACION MENSUAL												TOTAL ANUAL				
						META	01	02	03	04	05	06	07	08	09	10	11		12			
AOI00149700505	3325401 - VACUNACION NIÑO < 1 AÑO	030604 - HUACCANA	NIÑO PROTEGIDO	Muy Alta	2023	FISICO	15.00	15.00	15.00	15.00	15.00	15.00	15.00	15.00	15.00	16.00	15.00	15.00	15.00	181.00		
						COSTEO S/	0.00	0.00	0.00	0.00	0.00	0.00	0.00	0.00	0.00	0.00	0.00	0.00	0.00	0.00	0.00	
					2024	FISICO	15.00	15.00	15.00	15.00	15.00	15.00	15.00	15.00	15.00	15.00	16.00	15.00	15.00	15.00	15.00	181.00
						COSTEO S/	0.00	0.00	0.00	0.00	0.00	0.00	0.00	0.00	0.00	0.00	0.00	0.00	0.00	0.00	0.00	0.00
AOI00149700506	3325402 - VACUNACION NIÑO = 1 AÑOS	030604 - HUACCANA	NIÑO PROTEGIDO	Muy Alta	2023	FISICO	14.00	14.00	14.00	14.00	14.00	14.00	14.00	14.00	15.00	14.00	16.00	14.00	14.00	171.00		
						COSTEO S/	0.00	0.00	0.00	0.00	0.00	0.00	0.00	0.00	0.00	0.00	0.00	0.00	0.00	0.00		
					2024	FISICO	14.00	14.00	14.00	14.00	14.00	14.00	14.00	14.00	15.00	14.00	16.00	14.00	14.00	14.00	171.00	
						COSTEO S/	0.00	0.00	0.00	0.00	0.00	0.00	0.00	0.00	0.00	0.00	0.00	0.00	0.00	0.00	0.00	
AOI00149700509	3325403 - VACUNACION NIÑO = 4 AÑOS	030604 - HUACCANA	NIÑO PROTEGIDO	Muy Alta	2023	FISICO	12.00	12.00	12.00	12.00	12.00	12.00	12.00	12.00	12.00	12.00	12.00	12.00	13.00	145.00		
						COSTEO S/	0.00	0.00	0.00	0.00	0.00	0.00	0.00	0.00	0.00	0.00	0.00	0.00	0.00	0.00		
					2024	FISICO	12.00	12.00	12.00	12.00	12.00	12.00	12.00	12.00	12.00	12.00	12.00	12.00	12.00	13.00	145.00	
						COSTEO S/	0.00	0.00	0.00	0.00	0.00	0.00	0.00	0.00	0.00	0.00	0.00	0.00	0.00	0.00	0.00	
AOI00149700509	3325403 - VACUNACION NIÑO = 4 AÑOS	030604 - HUACCANA	NIÑO PROTEGIDO	Muy Alta	2025	FISICO	12.00	12.00	12.00	12.00	12.00	12.00	12.00	12.00	12.00	12.00	12.00	13.00	145.00			
						COSTEO S/	0.00	0.00	0.00	0.00	0.00	0.00	0.00	0.00	0.00	0.00	0.00	0.00	0.00	0.00		

POI MultiAnual con Programación Física y Costeo

AOI00149700516	3325404 - VACUNACION NIÑO RECIEN NACIDO	030604 - HUACCANA	NIÑO PROTEGIDO	Muy Alta	2023	FISICO	15.00	15.00	15.00	15.00	15.00	15.00	15.00	15.00	15.00	15.00	15.00	16.00	15.00	181.00				
						COSTEO S/	0.00	0.00	0.00	0.00	0.00	0.00	0.00	0.00	0.00	0.00	0.00	0.00	0.00	0.00	0.00	0.00	0.00	
					2024	FISICO	15.00	15.00	15.00	15.00	15.00	15.00	15.00	15.00	15.00	15.00	15.00	15.00	15.00	15.00	15.00	16.00	15.00	181.00
						COSTEO S/	0.00	0.00	0.00	0.00	0.00	0.00	0.00	0.00	0.00	0.00	0.00	0.00	0.00	0.00	0.00	0.00	0.00	0.00
					2025	FISICO	15.00	15.00	15.00	15.00	15.00	15.00	15.00	15.00	15.00	15.00	15.00	15.00	15.00	15.00	15.00	16.00	15.00	181.00
						COSTEO S/	0.00	0.00	0.00	0.00	0.00	0.00	0.00	0.00	0.00	0.00	0.00	0.00	0.00	0.00	0.00	0.00	0.00	0.00
AOI00149700521	3325405 - VACUNACION NIÑO = 2 AÑOS	030604 - HUACCANA	NIÑO PROTEGIDO	Muy Alta	2023	FISICO	0.00	0.00	0.00	0.00	64.00	65.00	64.00	0.00	0.00	0.00	0.00	0.00	0.00	0.00	193.00			
						COSTEO S/	0.00	0.00	0.00	0.00	0.00	0.00	0.00	0.00	0.00	0.00	0.00	0.00	0.00	0.00	0.00	0.00		
					2024	FISICO	0.00	0.00	0.00	0.00	64.00	65.00	64.00	0.00	0.00	0.00	0.00	0.00	0.00	0.00	0.00	0.00	0.00	193.00
						COSTEO S/	0.00	0.00	0.00	0.00	0.00	0.00	0.00	0.00	0.00	0.00	0.00	0.00	0.00	0.00	0.00	0.00	0.00	0.00
					2025	FISICO	0.00	0.00	0.00	0.00	64.00	65.00	64.00	0.00	0.00	0.00	0.00	0.00	0.00	0.00	0.00	0.00	0.00	193.00
						COSTEO S/	0.00	0.00	0.00	0.00	0.00	0.00	0.00	0.00	0.00	0.00	0.00	0.00	0.00	0.00	0.00	0.00	0.00	0.00
AOI00149700522	3325406 - VACUNACION NIÑO = 3 AÑOS	030604 - HUACCANA	NIÑO PROTEGIDO	Muy Alta	2023	FISICO	0.00	0.00	0.00	1.00	1.00	1.00	1.00	1.00	1.00	1.00	1.00	1.00	0.00	8.00				
						COSTEO S/	0.00	0.00	0.00	0.00	0.00	0.00	0.00	0.00	0.00	0.00	0.00	0.00	0.00	0.00	0.00			
					2024	FISICO	0.00	0.00	0.00	1.00	1.00	1.00	1.00	1.00	1.00	1.00	1.00	1.00	1.00	1.00	1.00	0.00	8.00	
						COSTEO S/	0.00	0.00	0.00	0.00	0.00	0.00	0.00	0.00	0.00	0.00	0.00	0.00	0.00	0.00	0.00	0.00	0.00	
					2025	FISICO	0.00	0.00	0.00	1.00	1.00	1.00	1.00	1.00	1.00	1.00	1.00	1.00	1.00	1.00	1.00	0.00	8.00	
						COSTEO S/	0.00	0.00	0.00	0.00	0.00	0.00	0.00	0.00	0.00	0.00	0.00	0.00	0.00	0.00	0.00	0.00	0.00	
AOI00149700524	3325408 - ATENCION DE LAS REACCIONES ADVERSAS A LAS VACUNAS	030604 - HUACCANA	CASO TRATADO	Muy Alta	2023	FISICO	0.00	0.00	0.00	0.00	0.00	1.00	1.00	0.00	1.00	1.00	0.00	0.00	0.00	4.00				
						COSTEO S/	0.00	0.00	0.00	0.00	0.00	0.00	0.00	0.00	0.00	0.00	0.00	0.00	0.00	0.00	0.00			
					2024	FISICO	0.00	0.00	0.00	0.00	0.00	1.00	1.00	0.00	1.00	1.00	0.00	1.00	1.00	0.00	0.00	0.00	4.00	
						COSTEO S/	0.00	0.00	0.00	0.00	0.00	0.00	0.00	0.00	0.00	0.00	0.00	0.00	0.00	0.00	0.00	0.00		
					2025	FISICO	0.00	0.00	0.00	0.00	0.00	1.00	1.00	0.00	1.00	1.00	0.00	1.00	1.00	0.00	0.00	0.00	4.00	
						COSTEO S/	0.00	0.00	0.00	0.00	0.00	0.00	0.00	0.00	0.00	0.00	0.00	0.00	0.00	0.00	0.00	0.00		
AOI00149700536	3325104 - FAMILIAS CON NIÑO(AS) < DE 36 MESES Y GESTANTES RECIBEN SESIONES DEMOSTRATIVAS EN PREPARACION DE ALIMENTOS	030604 - HUACCANA	FAMILIA	Muy Alta	2023	FISICO	46.00	46.00	46.00	46.00	46.00	46.00	46.00	46.00	46.00	46.00	46.00	46.00	46.00	46.00	552.00			
						COSTEO S/	909.22	909.22	909.22	909.22	909.22	909.22	909.22	909.22	909.22	909.22	909.22	909.22	909.22	909.22	909.22	909.22	10,910.66	
					2024	FISICO	46.00	46.00	46.00	46.00	46.00	46.00	46.00	46.00	46.00	46.00	46.00	46.00	46.00	46.00	46.00	46.00	46.00	552.00
						COSTEO S/	909.22	909.22	909.22	909.22	909.22	909.22	909.22	909.22	909.22	909.22	909.22	909.22	909.22	909.22	909.22	909.22	909.22	10,910.66
					2025	FISICO	46.00	46.00	46.00	46.00	46.00	46.00	46.00	46.00	46.00	46.00	46.00	46.00	46.00	46.00	46.00	46.00	46.00	552.00
						COSTEO S/	909.22	909.22	909.22	909.22	909.22	909.22	909.22	909.22	909.22	909.22	909.22	909.22	909.22	909.22	909.22	909.22	909.22	10,910.66
AOI00149700540	3325107 - FAMILIAS CON NIÑOS MENORES DE 24 MESES RECIBEN CONSEJERÍA A TRAVÉS DE VISITA DOMICILIARIA	030604 - HUACCANA	FAMILIA	Muy Alta	2023	FISICO	46.00	46.00	46.00	46.00	46.00	46.00	46.00	46.00	46.00	46.00	46.00	46.00	46.00	46.00	552.00			
						COSTEO S/	909.22	909.22	909.22	909.22	909.22	909.22	909.22	909.22	909.22	909.22	909.22	909.22	909.22	909.22	909.22	909.22	10,910.66	
					2024	FISICO	46.00	46.00	46.00	46.00	46.00	46.00	46.00	46.00	46.00	46.00	46.00	46.00	46.00	46.00	46.00	46.00	46.00	552.00
						COSTEO S/	909.22	909.22	909.22	909.22	909.22	909.22	909.22	909.22	909.22	909.22	909.22	909.22	909.22	909.22	909.22	909.22	909.22	10,910.66
					2025	FISICO	46.00	46.00	46.00	46.00	46.00	46.00	46.00	46.00	46.00	46.00	46.00	46.00	46.00	46.00	46.00	46.00	46.00	552.00
						COSTEO S/	909.22	909.22	909.22	909.22	909.22	909.22	909.22	909.22	909.22	909.22	909.22	909.22	909.22	909.22	909.22	909.22	909.22	10,910.66

S/																							
AOI00149700543	3325109 - FAMILIAS CON NIÑOS (AS) MENORES DE 36 MESES Y GESTANTES QUE PARTICIPAN EN GRUPOS DE APOYO COMUNAL PARA PROMOVER CUIDADO INFANTIL, LME Y LA ADECUADA ALIMENTACIÓN Y PROTECCIÓN DEL MENOR DE 36 MESES	030604 - HUACCANA	FAMILIA	Muy Alta	2023	FISICO	46.00	46.00	46.00	47.00	47.00	47.00	47.00	47.00	47.00	47.00	561.00						
						COSTEO S/	909.22	909.22	909.22	909.22	909.22	909.22	909.22	909.22	909.22	909.22	909.23	909.23	10,910.66				
					2024	FISICO	46.00	46.00	46.00	47.00	47.00	47.00	47.00	47.00	47.00	47.00	47.00	47.00	47.00	47.00	561.00		
						COSTEO S/	909.22	909.22	909.22	909.22	909.22	909.22	909.22	909.22	909.22	909.22	909.22	909.22	909.23	909.23	10,910.66		
					2025	FISICO	46.00	46.00	46.00	47.00	47.00	47.00	47.00	47.00	47.00	47.00	47.00	47.00	47.00	47.00	561.00		
						COSTEO S/	909.22	909.22	909.22	909.22	909.22	909.22	909.22	909.22	909.22	909.22	909.22	909.22	909.23	909.23	10,910.66		
					AOI00149700558	3325101 - COMITES MULTISECTORIALES CAPACITADOS PARA LA PROMOCIÓN DEL CUIDADO INFANTIL, LACTANCIA MATERNA EXCLUSIVA Y LA ADECUADA ALIMENTACIÓN Y PROTECCIÓN DEL MENOR DE 36 MESES EN SU DISTRITO	030604 - HUACCANA	MUNICIPIO	Muy Alta	2023	FISICO	1.00	1.00	1.00	1.00	1.00	1.00	1.00	1.00	1.00	2.00	2.00	14.00
											COSTEO S/	83.33	83.33	83.33	83.33	83.33	83.33	83.33	83.33	83.33	83.34	83.34	83.34
2024	FISICO	1.00	1.00	1.00						1.00	1.00	1.00	1.00	1.00	1.00	1.00	1.00	1.00	2.00	2.00	14.00		
	COSTEO S/	83.33	83.33	83.33						83.33	83.33	83.33	83.33	83.33	83.33	83.33	83.34	83.34	83.34	1,000.00			
2025	FISICO	1.00	1.00	1.00						1.00	1.00	1.00	1.00	1.00	1.00	1.00	1.00	1.00	2.00	2.00	14.00		
	COSTEO S/	83.33	83.33	83.33						83.33	83.33	83.33	83.33	83.33	83.33	83.33	83.34	83.34	83.34	1,000.00			
AOI00149700559	3325102 - ACTORES SOCIALES CAPACITADOS PARA LA PROMOCIÓN DEL CUIDADO INFANTIL, LACTANCIA MATERNA EXCLUSIVA Y LA ADECUADA ALIMENTACIÓN Y PROTECCIÓN DEL MENOR DE 36 MESES EN SUS COMUNIDADES	030604 - HUACCANA	PERSONA CAPACITADA	Muy Alta						2023	FISICO	3.00	3.00	3.00	3.00	3.00	3.00	3.00	3.00	3.00	4.00	4.00	39.00
											COSTEO S/	83.33	83.33	83.33	83.33	83.33	83.33	83.33	83.33	83.33	83.34	83.34	83.34
					2024	FISICO	3.00	3.00	3.00	3.00	3.00	3.00	3.00	3.00	3.00	3.00	3.00	4.00	4.00	39.00			
						COSTEO S/	83.33	83.33	83.33	83.33	83.33	83.33	83.33	83.33	83.33	83.33	83.34	83.34	83.34	1,000.00			
					2025	FISICO	3.00	3.00	3.00	3.00	3.00	3.00	3.00	3.00	3.00	3.00	3.00	4.00	4.00	39.00			
						COSTEO S/	83.33	83.33	83.33	83.33	83.33	83.33	83.33	83.33	83.33	83.33	83.34	83.34	83.34	1,000.00			
					AOI00149700560	3325108 - PROMOTORES EDUCATIVOS CAPACITADOS PARA LA PROMOCIÓN DEL CUIDADO INFANTIL, LACTANCIA MATERNA EXCLUSIVA Y LA ADECUADA ALIMENTACIÓN Y PROTECCIÓN DEL MENOR DE 36 MESES A FAMILIAS DEL PRONOEI	030604 - HUACCANA	PERSONA CAPACITADA	Muy Alta	2023	FISICO	1.00	1.00	1.00	1.00	1.00	1.00	1.00	1.00	1.00	1.00	0.00	11.00
											COSTEO S/	83.33	83.33	83.33	83.33	83.33	83.33	83.33	83.33	83.33	83.34	83.34	83.34
2024	FISICO	1.00	1.00	1.00						1.00	1.00	1.00	1.00	1.00	1.00	1.00	1.00	1.00	0.00	11.00			
	COSTEO S/	83.33	83.33	83.33						83.33	83.33	83.33	83.33	83.33	83.33	83.34	83.34	83.34	83.34	1,000.00			
2025	FISICO	1.00	1.00	1.00						1.00	1.00	1.00	1.00	1.00	1.00	1.00	1.00	1.00	0.00	11.00			
	COSTEO S/	83.33	83.33	83.33						83.33	83.33	83.33	83.33	83.33	83.33	83.33	83.34	83.34	83.34	1,000.00			
AOI00149701180	3331101 - INFECCION RESPIRATORIA AGUDA (IRA) NO COMPLICADA	030604 - HUACCANA	CASO TRATADO	Muy Alta						2023	FISICO	34.00	34.00	34.00	34.00	34.00	34.00	34.00	34.00	34.00	34.00	37.00	411.00
											COSTEO S/	1,421.71	1,421.71	1,421.71	1,421.71	1,421.71	1,421.71	1,421.71	1,421.71	1,421.71	1,421.71	1,421.71	1,421.63
					2024	FISICO	34.00	34.00	34.00	34.00	34.00	34.00	34.00	34.00	34.00	34.00	34.00	34.00	37.00	411.00			
						COSTEO S/	1,421.71	1,421.71	1,421.71	1,421.71	1,421.71	1,421.71	1,421.71	1,421.71	1,421.71	1,421.71	1,421.71	1,421.63	17,060.44				
					2025	FISICO	34.00	34.00	34.00	34.00	34.00	34.00	34.00	34.00	34.00	34.00	34.00	34.00	37.00	411.00			
						COSTEO S/	1,421.71	1,421.71	1,421.71	1,421.71	1,421.71	1,421.71	1,421.71	1,421.71	1,421.71	1,421.71	1,421.71	1,421.63	17,060.44				
					AOI00149701181	3331102 - FARINGOAMIGDALITIS AGUDA	030604 - HUACCANA	CASO TRATADO	Muy Alta	2023	FISICO	66.00	66.00	66.00	66.00	66.00	66.00	66.00	66.00	66.00	66.00	75.00	801.00
											COSTEO S/	1,335.78	1,335.78	1,335.78	1,335.78	1,335.78	1,335.78	1,335.78	1,335.78	1,335.78	1,335.78	1,335.78	1,335.82
2024	FISICO	66.00	66.00	66.00						66.00	66.00	66.00	66.00	66.00	66.00	66.00	66.00	66.00	75.00	801.00			
	COSTEO S/	1,335.78	1,335.78	1,335.78						1,335.78	1,335.78	1,335.78	1,335.78	1,335.78	1,335.78	1,335.78	1,335.78	1,335.78	1,335.82	16,029.40			

POI MultiAnual con Programación Física y Costeo

						S/ FISICO	66.00	66.00	66.00	66.00	66.00	66.00	66.00	66.00	66.00	75.00	801.00	
					2025	COSTEO S/	1,335.78	1,335.78	1,335.78	1,335.78	1,335.78	1,335.78	1,335.78	1,335.78	1,335.78	1,335.82	16,029.40	
						FISICO	0.00	0.00	0.00	0.00	1.00	0.00	0.00	0.00	0.00	0.00	1.00	
					2023	COSTEO S/	1,421.71	1,421.71	1,421.71	1,421.71	1,421.71	1,421.71	1,421.71	1,421.71	1,421.71	1,421.71	1,421.63	17,060.44
AOI00149701183	3331103 - OTITIS MEDIA AGUDA (OMA)	030604 - HUACCANA	CASO TRATADO	Muy Alta	2024	FISICO	0.00	0.00	0.00	0.00	1.00	0.00	0.00	0.00	0.00	0.00	1.00	
						COSTEO S/	1,421.71	1,421.71	1,421.71	1,421.71	1,421.71	1,421.71	1,421.71	1,421.71	1,421.71	1,421.63	17,060.44	
					2025	FISICO	0.00	0.00	0.00	0.00	1.00	0.00	0.00	0.00	0.00	0.00	1.00	
						COSTEO S/	1,421.71	1,421.71	1,421.71	1,421.71	1,421.71	1,421.71	1,421.71	1,421.71	1,421.71	1,421.63	17,060.44	
						FISICO	7.00	7.00	6.00	6.00	6.00	6.00	6.00	6.00	6.00	6.00	74.00	
					2023	COSTEO S/	1,016.83	1,016.83	1,016.83	1,016.83	1,016.83	1,016.83	1,016.83	1,016.83	1,016.83	1,016.93	12,202.06	
						FISICO	7.00	7.00	6.00	6.00	6.00	6.00	6.00	6.00	6.00	6.00	74.00	
					2024	COSTEO S/	1,016.83	1,016.83	1,016.83	1,016.83	1,016.83	1,016.83	1,016.83	1,016.83	1,016.83	1,016.93	12,202.06	
						FISICO	7.00	7.00	6.00	6.00	6.00	6.00	6.00	6.00	6.00	6.00	74.00	
					2025	COSTEO S/	1,016.83	1,016.83	1,016.83	1,016.83	1,016.83	1,016.83	1,016.83	1,016.83	1,016.83	1,016.93	12,202.06	
						FISICO	2.00	2.00	2.00	2.00	2.00	2.00	2.00	3.00	2.00	3.00	26.00	
					2023	COSTEO S/	932.50	932.50	932.50	932.50	932.50	932.50	932.50	932.50	932.50	932.62	11,190.12	
						FISICO	2.00	2.00	2.00	2.00	2.00	2.00	2.00	3.00	2.00	3.00	26.00	
					2024	COSTEO S/	932.50	932.50	932.50	932.50	932.50	932.50	932.50	932.50	932.50	932.62	11,190.12	
						FISICO	2.00	2.00	2.00	2.00	2.00	2.00	2.00	3.00	2.00	3.00	26.00	
					2025	COSTEO S/	932.50	932.50	932.50	932.50	932.50	932.50	932.50	932.50	932.50	932.62	11,190.12	
						FISICO	1.00	1.00	1.00	1.00	1.00	1.00	1.00	2.00	2.00	1.00	1.00	
					2023	COSTEO S/	692.83	692.83	692.83	692.83	692.83	692.83	692.83	692.83	692.83	692.83	692.88	8,314.01
						FISICO	1.00	1.00	1.00	1.00	1.00	1.00	1.00	2.00	2.00	1.00	1.00	
					2024	COSTEO S/	692.83	692.83	692.83	692.83	692.83	692.83	692.83	692.83	692.83	692.83	692.88	8,314.01
						FISICO	1.00	1.00	1.00	1.00	1.00	1.00	1.00	2.00	2.00	1.00	1.00	
					2025	COSTEO S/	692.83	692.83	692.83	692.83	692.83	692.83	692.83	692.83	692.83	692.83	692.88	8,314.01
						FISICO	0.00	0.00	0.00	0.00	0.00	1.00	0.00	0.00	0.00	0.00	1.00	
					2023	COSTEO S/	16,855.77	16,855.77	16,855.77	16,855.77	16,855.77	16,855.77	16,855.77	16,855.77	16,855.77	24,337.27	16,855.93	209,750.90
						FISICO	0.00	0.00	0.00	0.00	0.00	1.00	0.00	0.00	0.00	0.00	1.00	
					2024	COSTEO S/	16,855.77	16,855.77	16,855.77	16,855.77	16,855.77	16,855.77	16,855.77	16,855.77	16,855.77	24,337.27	16,855.93	209,750.90
						FISICO	0.00	0.00	0.00	0.00	0.00	1.00	0.00	0.00	0.00	0.00	1.00	
					2025	COSTEO S/	16,855.77	16,855.77	16,855.77	16,855.77	16,855.77	16,855.77	16,855.77	16,855.77	16,855.77	24,337.27	16,855.93	209,750.90
						FISICO	5.00	5.00	5.00	5.00	5.00	4.00	4.00	4.00	4.00	4.00	4.00	
					2023	COSTEO	5,589.31	5,589.31	5,589.31	5,589.31	5,589.31	5,589.31	5,589.31	5,589.31	5,589.31	5,589.31	5,589.39	67,071.80

POI MultiAnual con Programación Física y Costeo

						S/ FISICO	5.00	5.00	5.00	5.00	5.00	4.00	4.00	4.00	4.00	4.00	4.00	4.00	53.00	
				2024		COSTEO S/	5,589.31	5,589.31	5,589.31	5,589.31	5,589.31	5,589.31	5,589.31	5,589.31	5,589.31	5,589.31	5,589.31	5,589.31	67,071.80	
						S/ FISICO	5.00	5.00	5.00	5.00	5.00	4.00	4.00	4.00	4.00	4.00	4.00	4.00	53.00	
				2025		COSTEO S/	5,589.31	5,589.31	5,589.31	5,589.31	5,589.31	5,589.31	5,589.31	5,589.31	5,589.31	5,589.31	5,589.31	5,589.31	67,071.80	
						FISICO	3.00	3.00	3.00	3.00	3.00	3.00	3.00	3.00	3.00	3.00	3.00	3.00	36.00	
				2023		COSTEO S/	80.45	80.45	80.45	80.45	80.45	80.45	80.45	80.45	80.45	80.45	80.45	80.45	965.35	
						FISICO	3.00	3.00	3.00	3.00	3.00	3.00	3.00	3.00	3.00	3.00	3.00	3.00	36.00	
				2024		COSTEO S/	80.45	80.45	80.45	80.45	80.45	80.45	80.45	80.45	80.45	80.45	80.45	80.45	965.35	
						FISICO	3.00	3.00	3.00	3.00	3.00	3.00	3.00	3.00	3.00	3.00	3.00	3.00	36.00	
				2025		COSTEO S/	80.45	80.45	80.45	80.45	80.45	80.45	80.45	80.45	80.45	80.45	80.45	80.45	965.35	
						FISICO	0.00	0.00	1.00	1.00	1.00	1.00	1.00	1.00	1.00	1.00	1.00	0.00	9.00	
				2023		COSTEO S/	80.45	80.45	80.45	80.45	80.45	80.45	80.45	80.45	80.45	80.45	80.45	80.45	965.35	
						FISICO	0.00	0.00	1.00	1.00	1.00	1.00	1.00	1.00	1.00	1.00	1.00	0.00	9.00	
				2024		COSTEO S/	80.45	80.45	80.45	80.45	80.45	80.45	80.45	80.45	80.45	80.45	80.45	80.45	965.35	
						FISICO	0.00	0.00	1.00	1.00	1.00	1.00	1.00	1.00	1.00	1.00	1.00	0.00	9.00	
				2025		COSTEO S/	80.45	80.45	80.45	80.45	80.45	80.45	80.45	80.45	80.45	80.45	80.45	80.45	965.35	
						FISICO	4.00	4.00	4.00	4.00	4.00	4.00	4.00	4.00	4.00	4.00	4.00	4.00	48.00	
				2023		COSTEO S/	80.45	80.45	80.45	80.45	80.45	80.45	80.45	80.45	80.45	80.45	80.45	80.45	965.35	
						FISICO	4.00	4.00	4.00	4.00	4.00	4.00	4.00	4.00	4.00	4.00	4.00	4.00	48.00	
				2024		COSTEO S/	80.45	80.45	80.45	80.45	80.45	80.45	80.45	80.45	80.45	80.45	80.45	80.45	965.35	
						FISICO	4.00	4.00	4.00	4.00	4.00	4.00	4.00	4.00	4.00	4.00	4.00	4.00	48.00	
				2025		COSTEO S/	80.45	80.45	80.45	80.45	80.45	80.45	80.45	80.45	80.45	80.45	80.45	80.45	965.35	
						FISICO	5.00	5.00	5.00	5.00	5.00	5.00	5.00	5.00	5.00	5.00	4.00	4.00	57.00	
				2023		COSTEO S/	80.45	80.45	80.45	80.45	80.45	80.45	80.45	80.45	80.45	80.45	80.45	80.45	965.35	
						FISICO	5.00	5.00	5.00	5.00	5.00	5.00	5.00	5.00	5.00	4.00	4.00	57.00		
				2024		COSTEO S/	80.45	80.45	80.45	80.45	80.45	80.45	80.45	80.45	80.45	80.45	80.45	80.45	965.35	
						FISICO	5.00	5.00	5.00	5.00	5.00	5.00	5.00	5.00	5.00	4.00	4.00	57.00		
				2025		COSTEO S/	80.45	80.45	80.45	80.45	80.45	80.45	80.45	80.45	80.45	80.45	80.45	80.45	965.35	
						FISICO	0.00	0.00	1.00	0.00	0.00	0.00	1.00	0.00	0.00	0.00	0.00	1.00	0.00	3.00
				2023		COSTEO S/	80.45	80.45	80.45	80.45	80.45	80.45	80.45	80.45	80.45	80.45	80.45	80.45	965.35	
						FISICO	0.00	0.00	1.00	0.00	0.00	0.00	1.00	0.00	0.00	0.00	0.00	1.00	0.00	3.00
				2024		COSTEO S/	80.45	80.45	80.45	80.45	80.45	80.45	80.45	80.45	80.45	80.45	80.45	80.45	965.35	
						FISICO	0.00	0.00	1.00	0.00	0.00	0.00	1.00	0.00	0.00	0.00	0.00	1.00	0.00	3.00
				2025		COSTEO S/	80.45	80.45	80.45	80.45	80.45	80.45	80.45	80.45	80.45	80.45	80.45	80.45	965.35	

POI MultiAnual con Programación Física y Costeo

AOI00149701524	ANÁLISIS FÍSICO QUÍMICO (3326008)	030604 - HUACCANA	CENTRO POBLADO	Muy Alta	2023	FISICO	0.00	0.00	1.00	0.00	0.00	0.00	1.00	0.00	0.00	0.00	3.00			
						COSTEO S/	80.45	80.45	80.45	80.45	80.45	80.45	80.45	80.45	80.45	80.45	80.45	80.40	965.35	
					2024	FISICO	0.00	0.00	1.00	0.00	0.00	0.00	1.00	0.00	0.00	1.00	0.00	0.00	0.00	3.00
						COSTEO S/	80.45	80.45	80.45	80.45	80.45	80.45	80.45	80.45	80.45	80.45	80.45	80.45	80.40	965.35
AOI00149701525	ANÁLISIS DE METALES PESADOS (3326009)	030604 - HUACCANA	CENTRO POBLADO	Muy Alta	2023	FISICO	0.00	0.00	0.00	1.00	0.00	0.00	0.00	0.00	0.00	0.00	1.00			
						COSTEO S/	80.45	80.45	80.45	80.45	80.45	80.45	80.45	80.45	80.45	80.45	80.45	80.40	965.35	
					2024	FISICO	0.00	0.00	0.00	1.00	0.00	0.00	0.00	0.00	0.00	0.00	0.00	0.00	1.00	
						COSTEO S/	80.45	80.45	80.45	80.45	80.45	80.45	80.45	80.45	80.45	80.45	80.45	80.45	80.40	965.35
AOI00149701526	ANÁLISIS Y REPORTE DE RIESGOS SANITARIOS (3326010)	030604 - HUACCANA	INFORME	Muy Alta	2023	FISICO	0.00	0.00	1.00	0.00	0.00	0.00	0.00	0.00	0.00	0.00	1.00			
						COSTEO S/	80.45	80.45	80.45	80.45	80.45	80.45	80.45	80.45	80.45	80.45	80.45	80.40	965.35	
					2024	FISICO	0.00	0.00	0.00	1.00	0.00	0.00	0.00	0.00	0.00	0.00	0.00	0.00	1.00	
						COSTEO S/	80.45	80.45	80.45	80.45	80.45	80.45	80.45	80.45	80.45	80.45	80.45	80.45	80.40	965.35
AOI00149701650	3331105 NEUMONIA SIN COMPLICACIONES Y OTROS	030601 - CHINCHEROS	CASO TRATADO	Muy Alta	2023	FISICO	1.00	0.00	0.00	0.00	0.00	0.00	1.00	0.00	0.00	0.00	2.00			
						COSTEO S/	1,194.71	1,194.71	1,194.71	1,194.71	1,194.71	1,194.71	1,194.71	1,194.71	1,194.71	1,194.71	1,194.71	1,194.67	14,336.48	
					2024	FISICO	1.00	0.00	0.00	0.00	0.00	0.00	1.00	0.00	0.00	0.00	0.00	0.00	2.00	
						COSTEO S/	1,194.71	1,194.71	1,194.71	1,194.71	1,194.71	1,194.71	1,194.71	1,194.71	1,194.71	1,194.71	1,194.71	1,194.67	14,336.48	
AOI00149701687	3325607 - DOSAJE DE HEMOGLOBINA	030604 - HUACCANA	PERSONA TAMIZADA	Muy Alta	2023	FISICO	42.00	42.00	42.00	42.00	42.00	42.00	42.00	42.00	42.00	42.00	504.00			
						COSTEO S/	7,413.56	7,413.56	7,413.56	7,413.56	7,413.56	7,413.56	7,413.56	7,413.56	7,413.56	7,413.56	7,413.54	88,962.70		
					2024	FISICO	42.00	42.00	42.00	42.00	42.00	42.00	42.00	42.00	42.00	42.00	42.00	42.00	504.00	
						COSTEO S/	7,413.56	7,413.56	7,413.56	7,413.56	7,413.56	7,413.56	7,413.56	7,413.56	7,413.56	7,413.56	7,413.54	88,962.70		
AOI00149701688	3325512 - NIÑOS MENORES DE 36 MESES CON SUPLEMENTO DE HIERRO Y OTROS MICRONUTRIENTES	030604 - HUACCANA	NIÑO SUPLEMENTADO	Muy Alta	2023	FISICO	21.00	22.00	22.00	22.00	22.00	22.00	22.00	22.00	22.00	22.00	263.00			
						COSTEO S/	7,413.56	7,413.56	7,413.56	7,413.56	7,413.56	7,413.56	7,413.56	7,413.56	7,413.56	7,413.53	7,413.57	88,962.70		
					2024	FISICO	21.00	22.00	22.00	22.00	22.00	22.00	22.00	22.00	22.00	22.00	22.00	22.00	263.00	
						COSTEO S/	7,413.56	7,413.56	7,413.56	7,413.56	7,413.56	7,413.56	7,413.56	7,413.56	7,413.56	7,413.56	7,413.53	7,413.57	88,962.70	
AOI00149701688	3325512 - NIÑOS MENORES DE 36 MESES CON SUPLEMENTO DE HIERRO Y OTROS MICRONUTRIENTES	030604 - HUACCANA	NIÑO SUPLEMENTADO	Muy Alta	2025	FISICO	21.00	22.00	22.00	22.00	22.00	22.00	22.00	22.00	22.00	263.00				
						COSTEO S/	7,413.56	7,413.56	7,413.56	7,413.56	7,413.56	7,413.56	7,413.56	7,413.56	7,413.56	7,413.56	7,413.54	88,962.70		

POI MultiAnual con Programación Física y Costeo

					COSTEO S/	7,413.56	7,413.56	7,413.56	7,413.56	7,413.56	7,413.56	7,413.56	7,413.56	7,413.56	7,413.53	7,413.57	88,962.70		
AOI00149701689	3325513 - NIÑO MENOR DE 5 AÑOS CON SUPLEMENTO DE VITAMINA A	030604 - HUACCANA	NIÑO SUPLEMENTADO	Muy Alta	2023	FISICO	28.00	28.00	29.00	29.00	29.00	29.00	29.00	29.00	29.00	29.00	346.00		
						COSTEO S/	7,413.56	7,413.56	7,413.56	7,413.56	7,413.56	7,413.56	7,413.56	7,413.56	7,413.56	7,413.56	7,413.56	7,413.54	88,962.70
					2024	FISICO	28.00	28.00	29.00	29.00	29.00	29.00	29.00	29.00	29.00	29.00	29.00	29.00	346.00
						COSTEO S/	7,413.56	7,413.56	7,413.56	7,413.56	7,413.56	7,413.56	7,413.56	7,413.56	7,413.56	7,413.56	7,413.56	7,413.54	88,962.70
					2025	FISICO	28.00	28.00	29.00	29.00	29.00	29.00	29.00	29.00	29.00	29.00	29.00	29.00	346.00
						COSTEO S/	7,413.56	7,413.56	7,413.56	7,413.56	7,413.56	7,413.56	7,413.56	7,413.56	7,413.56	7,413.56	7,413.56	7,413.54	88,962.70
AOI00149701690	3325514 - SEGUIMIENTO DEL CUMPLIMIENTO DE LAS ATENCIONES PREVENTIVAS DEL NIÑO	030604 - HUACCANA	NIÑO	Muy Alta	2023	FISICO	15.00	15.00	15.00	14.00	14.00	14.00	14.00	14.00	14.00	14.00	171.00		
						COSTEO S/	7,413.56	7,413.56	7,413.56	7,413.56	7,413.56	7,413.56	7,413.56	7,413.56	7,413.56	7,413.56	7,413.54	88,962.70	
					2024	FISICO	15.00	15.00	15.00	14.00	14.00	14.00	14.00	14.00	14.00	14.00	14.00	171.00	
						COSTEO S/	7,413.56	7,413.56	7,413.56	7,413.56	7,413.56	7,413.56	7,413.56	7,413.56	7,413.56	7,413.56	7,413.54	88,962.70	
					2025	FISICO	15.00	15.00	15.00	14.00	14.00	14.00	14.00	14.00	14.00	14.00	14.00	171.00	
						COSTEO S/	7,413.56	7,413.56	7,413.56	7,413.56	7,413.56	7,413.56	7,413.56	7,413.56	7,413.56	7,413.56	7,413.54	88,962.70	
AOI00149701719	3325509 - RECIEN NACIDO CON CONTROLES CRED COMPLETO	030604 - HUACCANA	RECIEN NACIDO ATENDIDO	Muy Alta	2023	FISICO	1.00	0.00	1.00	0.00	1.00	1.00	0.00	0.00	1.00	0.00	0.00	5.00	
						COSTEO S/	1,919.27	1,919.27	1,919.27	1,919.27	1,919.27	1,919.27	1,919.27	1,919.27	1,919.27	1,919.27	1,919.27	1,919.36	23,031.33
					2024	FISICO	1.00	0.00	1.00	0.00	1.00	1.00	0.00	0.00	1.00	0.00	0.00	0.00	5.00
						COSTEO S/	1,919.27	1,919.27	1,919.27	1,919.27	1,919.27	1,919.27	1,919.27	1,919.27	1,919.27	1,919.27	1,919.27	1,919.36	23,031.33
					2025	FISICO	1.00	0.00	1.00	0.00	1.00	1.00	0.00	0.00	1.00	0.00	0.00	0.00	5.00
						COSTEO S/	1,919.27	1,919.27	1,919.27	1,919.27	1,919.27	1,919.27	1,919.27	1,919.27	1,919.27	1,919.27	1,919.27	1,919.36	23,031.33
AOI00149701720	3325510 - NIÑOS MENORES DE 36 MESES CON CONTROLES CRED COMPLETO PARA SU EDAD	030604 - HUACCANA	NIÑO CONTROLADO	Muy Alta	2023	FISICO	36.00	36.00	36.00	36.00	37.00	37.00	37.00	36.00	37.00	37.00	37.00	439.00	
						COSTEO S/	1,919.27	1,919.27	1,919.27	1,919.27	1,919.27	1,919.27	1,919.27	1,919.27	1,919.27	1,919.27	9,422.08	1,919.36	30,534.14
					2024	FISICO	36.00	36.00	36.00	36.00	37.00	37.00	37.00	36.00	37.00	37.00	37.00	37.00	439.00
						COSTEO S/	1,919.27	1,919.27	1,919.27	1,919.27	1,919.27	1,919.27	1,919.27	1,919.27	1,919.27	1,919.27	9,422.08	1,919.36	30,534.14
					2025	FISICO	36.00	36.00	36.00	36.00	37.00	37.00	37.00	36.00	37.00	37.00	37.00	37.00	439.00
						COSTEO S/	1,919.27	1,919.27	1,919.27	1,919.27	1,919.27	1,919.27	1,919.27	1,919.27	1,919.27	1,919.27	9,422.08	1,919.36	30,534.14
AOI00149701721	3325511 - NIÑOS MENORES DE 36 MESES CON TEST DE GRAHAM Y EXAMEN SERIADO	030604 - HUACCANA	PERSONA TAMIZADA	Muy Alta	2023	FISICO	14.00	14.00	14.00	14.00	14.00	14.00	14.00	14.00	15.00	15.00	15.00	172.00	
						COSTEO S/	1,919.27	1,919.27	1,919.27	1,919.27	1,919.27	1,919.27	1,919.27	1,919.27	1,919.27	1,919.27	1,919.27	1,919.36	23,031.33
					2024	FISICO	14.00	14.00	14.00	14.00	14.00	14.00	14.00	14.00	15.00	15.00	15.00	15.00	172.00
						COSTEO S/	1,919.27	1,919.27	1,919.27	1,919.27	1,919.27	1,919.27	1,919.27	1,919.27	1,919.27	1,919.27	1,919.27	1,919.36	23,031.33
					2025	FISICO	14.00	14.00	14.00	14.00	14.00	14.00	14.00	14.00	15.00	15.00	15.00	15.00	172.00
						COSTEO S/	1,919.27	1,919.27	1,919.27	1,919.27	1,919.27	1,919.27	1,919.27	1,919.27	1,919.27	1,919.27	1,919.27	1,919.36	23,031.33
AOI00149701725	3326011 - ASISTENCIA TÉCNICA EN DESINFECCIÓN Y COLORACIÓN EN CENTROS POBLADOS DEL ÁMBITO RURAL CON SISTEMAS DE	030601 - CHINCHEROS	PERSONA CAPACITADA	Muy Alta	2023	FISICO	0.00	0.00	0.00	0.00	0.00	0.00	0.00	0.00	0.00	3.00	0.00	3.00	
						COSTEO S/	80.45	80.45	80.45	80.45	80.45	80.45	80.45	80.45	80.45	80.45	80.45	80.40	965.35
					2024	FISICO	0.00	0.00	0.00	0.00	0.00	0.00	0.00	0.00	0.00	0.00	3.00	0.00	3.00
						COSTEO S/	80.45	80.45	80.45	80.45	80.45	80.45	80.45	80.45	80.45	80.45	80.45	80.40	965.35

ABASTECIMIENTO DE AGUA PARA CONSUMO HUMANO					COSTEO S/															
				2025	FISICO	0.00	0.00	0.00	0.00	0.00	0.00	0.00	0.00	0.00	0.00	3.00	0.00	3.00		
					COSTEO S/	80.45	80.45	80.45	80.45	80.45	80.45	80.45	80.45	80.45	80.45	80.45	80.40	965.35		
AOI00149701772	3330801 - PRACTICAS EN TECNICAS SEGURAS DE DESINFECCION DE AGUA Y ALMACENAMIENTO DOMICILIARIA	030604 - HUACCANA	CENTRO POBLADO	Muy Alta	2023	FISICO	0.00	0.00	0.00	0.00	0.00	0.00	1.00	0.00	1.00	0.00	1.00	0.00	3.00	
						COSTEO S/	0.00	0.00	0.00	0.00	0.00	0.00	1,246.36	0.00	1,246.46	0.00	1,246.38	0.00	3,739.20	
					2024	FISICO	0.00	0.00	0.00	0.00	0.00	0.00	1.00	0.00	1.00	0.00	1.00	0.00	3.00	
						COSTEO S/	0.00	0.00	0.00	0.00	0.00	0.00	1,246.36	0.00	1,246.46	0.00	1,246.38	0.00	3,739.20	
					2025	FISICO	0.00	0.00	0.00	0.00	0.00	0.00	1.00	0.00	1.00	0.00	1.00	0.00	3.00	
					COSTEO S/	0.00	0.00	0.00	0.00	0.00	0.00	1,246.36	0.00	1,246.46	0.00	1,246.38	0.00	3,739.20		
AOI00149701773	3330802 - ASISTENCIA TÉCNICA EN TRATAMIENTO DEL AGUA EN CENTROS POBLADOS SIN SISTEMAS DE ABASTECIMIENTO DE AGUA	030604 - HUACCANA	PERSONA CAPACITADA	Muy Alta	2023	FISICO	0.00	0.00	0.00	0.00	0.00	0.00	1.00	0.00	1.00	0.00	1.00	0.00	3.00	
						COSTEO S/	0.00	0.00	0.00	0.00	0.00	0.00	1,246.36	0.00	1,246.36	0.00	1,246.38	0.00	3,739.10	
					2024	FISICO	0.00	0.00	0.00	0.00	0.00	0.00	1.00	0.00	1.00	0.00	1.00	0.00	3.00	
						COSTEO S/	0.00	0.00	0.00	0.00	0.00	0.00	1,246.36	0.00	1,246.36	0.00	1,246.38	0.00	3,739.10	
					2025	FISICO	0.00	0.00	0.00	0.00	0.00	0.00	1.00	0.00	1.00	0.00	1.00	0.00	3.00	
					COSTEO S/	0.00	0.00	0.00	0.00	0.00	0.00	1,246.36	0.00	1,246.36	0.00	1,246.38	0.00	3,739.10		
AOI00149701829	3325801 - INSPECCION A ESTABLECIMIENTOS QUE ALMACENAN, PREPARAN Y/O DISTRIBUYEN ALIMENTOS PARA PROGRAMAS SOCIALES	030604 - HUACCANA	SERVICIO	Muy Alta	2023	FISICO	0.00	0.00	0.00	0.00	0.00	1.00	0.00	0.00	0.00	3.00	0.00	0.00	4.00	
						COSTEO S/	37,858.23	37,858.23	37,858.23	37,858.23	37,858.23	37,858.23	37,858.23	37,858.23	37,858.23	37,858.23	37,858.23	37,858.23	37,858.27	454,298.80
					2024	FISICO	0.00	0.00	0.00	0.00	0.00	1.00	0.00	0.00	0.00	3.00	0.00	0.00	4.00	
						COSTEO S/	37,858.23	37,858.23	37,858.23	37,858.23	37,858.23	37,858.23	37,858.23	37,858.23	37,858.23	37,858.23	37,858.23	37,858.23	37,858.27	454,298.80
					2025	FISICO	0.00	0.00	0.00	0.00	0.00	1.00	0.00	0.00	0.00	3.00	0.00	0.00	4.00	
					COSTEO S/	37,858.23	37,858.23	37,858.23	37,858.23	37,858.23	37,858.23	37,858.23	37,858.23	37,858.23	37,858.23	37,858.27	454,298.80			
AOI00149701959	3331501 - ANEMIA	030604 - HUACCANA	CASO TRATADO	Muy Alta	2023	FISICO	7.00	7.00	7.00	7.00	7.00	7.00	7.00	7.00	7.00	7.00	7.00	7.00	84.00	
						COSTEO S/	16.67	16.67	16.67	16.67	16.67	16.67	16.67	16.67	16.67	16.67	16.67	16.65	16.65	200.00
					2024	FISICO	7.00	7.00	7.00	7.00	7.00	7.00	7.00	7.00	7.00	7.00	7.00	7.00	7.00	84.00
						COSTEO S/	16.67	16.67	16.67	16.67	16.67	16.67	16.67	16.67	16.67	16.67	16.67	16.65	16.65	200.00
					2025	FISICO	7.00	7.00	7.00	7.00	7.00	7.00	7.00	7.00	7.00	7.00	7.00	7.00	7.00	84.00
					COSTEO S/	16.67	16.67	16.67	16.67	16.67	16.67	16.67	16.67	16.67	16.65	16.65	200.00			
AOI00149702110	3331104 - SINUSITIS AGUDA	030604 - HUACCANA	CASO TRATADO	Muy Alta	2023	FISICO	0.00	0.00	0.00	0.00	1.00	0.00	0.00	0.00	0.00	0.00	1.00	0.00	2.00	
						COSTEO S/	1,421.69	1,421.69	1,421.69	1,421.69	1,421.69	1,421.69	1,421.69	1,421.69	1,421.69	1,421.69	1,421.69	1,421.69	1,421.85	17,060.44
					2024	FISICO	0.00	0.00	0.00	0.00	1.00	0.00	0.00	0.00	0.00	0.00	0.00	1.00	0.00	2.00
						COSTEO S/	1,421.69	1,421.69	1,421.69	1,421.69	1,421.69	1,421.69	1,421.69	1,421.69	1,421.69	1,421.69	1,421.69	1,421.69	1,421.85	17,060.44
					2025	FISICO	0.00	0.00	0.00	0.00	1.00	0.00	0.00	0.00	0.00	0.00	0.00	1.00	0.00	2.00
					COSTEO S/	1,421.69	1,421.69	1,421.69	1,421.69	1,421.69	1,421.69	1,421.69	1,421.69	1,421.69	1,421.69	1,421.85	17,060.44			

AEI.01.03 - ATENCIÓN INTEGRAL PARA LA REDUCCIÓN DE LA MORTALIDAD MATERNO NEONATAL

CODIGO	ACTIVIDAD OPERATIVA	UBIGEO	U.M.	PRIORIDAD	PERIODO MULTIANUAL	PROGRAMACION MENSUAL												TOTAL ANUAL				
						META	01	02	03	04	05	06	07	08	09	10	11		12			
AOI00149700581	3341201 - FAMILIAS DE LA GESTANTE Y PUÉRPERA QUE RECIBEN CONSEJERÍA EN EL HOGAR ATRAVÉS DE LA VISITA DOMICILIARIA PARA PROMOVER PRÁCTICAS SALUDABLES EN SALUD SEXUAL Y REPRODUCTIVA DURANTE LA VISITA DOMICILIAR	030604 - HUACCANA	FAMILIA	Muy Alta	2023	FISICO	25.00	25.00	25.00	25.00	25.00	25.00	25.00	25.00	25.00	25.00	25.00	26.00	301.00			
						COSTEO S/	22.22	22.22	22.22	22.22	22.22	22.22	22.22	22.22	22.22	22.22	22.23	22.23	266.66			
					2024	FISICO	25.00	25.00	25.00	25.00	25.00	25.00	25.00	25.00	25.00	25.00	25.00	25.00	25.00	26.00	301.00	
						COSTEO S/	22.22	22.22	22.22	22.22	22.22	22.22	22.22	22.22	22.22	22.22	22.22	22.22	22.23	22.23	266.66	
					2025	FISICO	25.00	25.00	25.00	25.00	25.00	25.00	25.00	25.00	25.00	25.00	25.00	25.00	25.00	25.00	26.00	301.00
						COSTEO S/	22.22	22.22	22.22	22.22	22.22	22.22	22.22	22.22	22.22	22.22	22.22	22.22	22.23	22.23	266.66	
AOI00149700582	3341202 - AGENTES COMUNITARIOS DE SALUD CAPACITADOS REALIZAN ORIENTACIÓN A FAMILIAS DE GESTANTES Y PUERPERAS EN PRÁCTICAS SALUDABLES EN SALUD SEXUAL Y REPRODUCTIVA	030604 - HUACCANA	PERSONA CAPACITADA	Muy Alta	2023	FISICO	4.00	4.00	4.00	4.00	4.00	4.00	4.00	3.00	3.00	3.00	3.00	3.00	43.00			
						COSTEO S/	22.22	22.22	22.22	22.22	22.22	22.22	22.22	22.22	22.22	22.22	22.22	22.23	22.23	266.66		
					2024	FISICO	4.00	4.00	4.00	4.00	4.00	4.00	4.00	4.00	4.00	4.00	3.00	3.00	3.00	3.00	3.00	43.00
						COSTEO S/	22.22	22.22	22.22	22.22	22.22	22.22	22.22	22.22	22.22	22.22	22.22	22.22	22.23	22.23	266.66	
					2025	FISICO	4.00	4.00	4.00	4.00	4.00	4.00	4.00	4.00	4.00	4.00	3.00	3.00	3.00	3.00	3.00	43.00
						COSTEO S/	22.22	22.22	22.22	22.22	22.22	22.22	22.22	22.22	22.22	22.22	22.22	22.22	22.23	22.23	266.66	
AOI00149700583	3341203 - FAMILIAS DE ADOLESCENTES QUE RECIBEN SESIONES EDUCATIVAS Y DEMOSTRATIVA PARA PROMOVER PRÁCTICAS SALUDABLES EN SALUD SEXUAL INTEGRAL	030604 - HUACCANA	FAMILIA	Muy Alta	2023	FISICO	35.00	35.00	35.00	35.00	35.00	35.00	35.00	36.00	36.00	36.00	36.00	36.00	36.00	425.00		
						COSTEO S/	22.22	22.22	22.22	22.22	22.22	22.22	22.22	22.22	22.22	22.22	22.22	22.23	22.23	266.66		
					2024	FISICO	35.00	35.00	35.00	35.00	35.00	35.00	35.00	35.00	35.00	35.00	36.00	36.00	36.00	36.00	36.00	425.00
						COSTEO S/	22.22	22.22	22.22	22.22	22.22	22.22	22.22	22.22	22.22	22.22	22.22	22.22	22.23	22.23	266.66	
					2025	FISICO	35.00	35.00	35.00	35.00	35.00	35.00	35.00	35.00	35.00	35.00	36.00	36.00	36.00	36.00	36.00	425.00
						COSTEO S/	22.22	22.22	22.22	22.22	22.22	22.22	22.22	22.22	22.22	22.22	22.22	22.22	22.23	22.23	266.66	
AOI00149700584	3341204 - DOCENTES CAPACITADOS REALIZAN EDUCACIÓN SEXUAL INTEGRAL DESDE LA INSTITUCIÓN EDUCATIVA	030604 - HUACCANA	DOCENTE CAPACITADO	Muy Alta	2023	FISICO	12.00	12.00	12.00	12.00	12.00	12.00	12.00	12.00	12.00	12.00	12.00	11.00	11.00	142.00		
						COSTEO S/	66.66	66.66	66.66	66.66	66.66	66.67	66.67	66.67	66.67	66.67	66.67	66.67	66.67	800.00		
					2024	FISICO	12.00	12.00	12.00	12.00	12.00	12.00	12.00	12.00	12.00	12.00	12.00	12.00	11.00	11.00	142.00	
						COSTEO S/	66.66	66.66	66.66	66.66	66.66	66.67	66.67	66.67	66.67	66.67	66.67	66.67	66.67	800.00		
					2025	FISICO	12.00	12.00	12.00	12.00	12.00	12.00	12.00	12.00	12.00	12.00	12.00	12.00	11.00	11.00	142.00	
						COSTEO S/	66.66	66.66	66.66	66.66	66.66	66.67	66.67	66.67	66.67	66.67	66.67	66.67	66.67	800.00		
AOI00149700724	3317201 - ATENCION A LA GESTANTE	030604 - HUACCANA	GESTANTE CONTROLADA	Muy Alta	2023	FISICO	13.00	13.00	13.00	13.00	13.00	13.00	13.00	13.00	13.00	13.00	13.00	13.00	156.00			
						COSTEO S/	3,025.58	3,025.58	3,025.58	3,025.58	3,025.58	3,025.58	3,025.58	3,025.58	3,025.58	3,025.58	3,025.58	3,025.62	36,307.00			
					2024	FISICO	13.00	13.00	13.00	13.00	13.00	13.00	13.00	13.00	13.00	13.00	13.00	13.00	13.00	13.00	156.00	
						COSTEO S/	3,025.58	3,025.58	3,025.58	3,025.58	3,025.58	3,025.58	3,025.58	3,025.58	3,025.58	3,025.58	3,025.58	3,025.58	3,025.62	36,307.00		
					2025	FISICO	13.00	13.00	13.00	13.00	13.00	13.00	13.00	13.00	13.00	13.00	13.00	13.00	13.00	13.00	156.00	
						COSTEO S/	3,025.58	3,025.58	3,025.58	3,025.58	3,025.58	3,025.58	3,025.58	3,025.58	3,025.58	3,025.58	3,025.58	3,025.58	3,025.62	36,307.00		
AOI00149700730	3317202 - VACUNA ANTITETANICA A LA GESTANTE	030604 - HUACCANA	GESTANTE PROTEGIDA	Muy Alta	2023	FISICO	13.00	13.00	13.00	13.00	13.00	13.00	13.00	13.00	13.00	13.00	13.00	13.00	156.00			
						COSTEO S/	3,025.58	3,025.58	3,025.58	3,025.58	3,025.58	3,025.58	3,025.58	3,025.58	3,025.58	3,025.58	3,025.58	3,025.62	36,307.00			
					2024	FISICO	13.00	13.00	13.00	13.00	13.00	13.00	13.00	13.00	13.00	13.00	13.00	13.00	13.00	156.00		
						COSTEO S/	3,025.58	3,025.58	3,025.58	3,025.58	3,025.58	3,025.58	3,025.58	3,025.58	3,025.58	3,025.58	3,025.58	3,025.58	3,025.62	36,307.00		

POI MultiAnual con Programación Física y Costeo

					2025	FISICO COSTEO S/	13.00 3,025.58	13.00 3,025.58	13.00 3,025.58	13.00 3,025.58	13.00 3,025.58	13.00 3,025.58	13.00 3,025.58	13.00 3,025.58	13.00 3,025.58	13.00 3,025.62	156.00 36,307.00	
AOI00149700736	3317203 - VISITA DOMICILIARIA	030604 - HUACCANA	GESTANTE CONTROLADA	Muy Alta	2023	FISICO COSTEO S/	13.00 3,025.58	13.00 3,025.58	13.00 3,025.58	13.00 3,025.58	13.00 3,025.58	13.00 3,025.58	13.00 3,025.58	13.00 3,025.58	13.00 3,025.58	13.00 3,025.62	156.00 36,307.00	
					2024	FISICO COSTEO S/	13.00 3,025.58	13.00 3,025.58	13.00 3,025.58	13.00 3,025.58	13.00 3,025.58	13.00 3,025.58	13.00 3,025.58	13.00 3,025.58	13.00 3,025.58	13.00 3,025.62	156.00 36,307.00	
					2025	FISICO COSTEO S/	13.00 3,025.58	13.00 3,025.58	13.00 3,025.58	13.00 3,025.58	13.00 3,025.58	13.00 3,025.58	13.00 3,025.58	13.00 3,025.58	13.00 3,025.58	13.00 3,025.62	156.00 36,307.00	
AOI00149700744	3317204 - EXAMENES DE LABORATORIO COMPLETO	030604 - HUACCANA	GESTANTE ATENDIDA	Muy Alta	2023	FISICO COSTEO S/	13.00 3,025.58	13.00 3,025.58	13.00 3,025.58	13.00 3,025.58	13.00 3,025.58	13.00 3,025.58	13.00 3,025.58	13.00 3,025.58	13.00 3,025.58	13.00 3,025.62	156.00 36,307.00	
					2024	FISICO COSTEO S/	13.00 3,025.58	13.00 3,025.58	13.00 3,025.58	13.00 3,025.58	13.00 3,025.58	13.00 3,025.58	13.00 3,025.58	13.00 3,025.58	13.00 3,025.58	13.00 3,025.62	156.00 36,307.00	
					2025	FISICO COSTEO S/	13.00 3,025.58	13.00 3,025.58	13.00 3,025.58	13.00 3,025.58	13.00 3,025.58	13.00 3,025.58	13.00 3,025.58	13.00 3,025.58	13.00 3,025.58	13.00 3,025.62	156.00 36,307.00	
AOI00149700751	3317205 - ECOGRAFIA OBSTETRICA	030604 - HUACCANA	GESTANTE ATENDIDA	Muy Alta	2023	FISICO COSTEO S/	13.00 3,025.48	13.00 3,025.48	13.00 3,025.48	13.00 3,025.48	13.00 3,025.48	13.00 3,025.48	13.00 3,025.48	13.00 3,025.48	13.00 3,025.48	13.00 3,025.48	13.00 3,025.47	156.00 36,305.75
					2024	FISICO COSTEO S/	13.00 3,025.48	13.00 3,025.48	13.00 3,025.48	13.00 3,025.48	13.00 3,025.48	13.00 3,025.48	13.00 3,025.48	13.00 3,025.48	13.00 3,025.48	13.00 3,025.47	156.00 36,305.75	
					2025	FISICO COSTEO S/	13.00 3,025.48	13.00 3,025.48	13.00 3,025.48	13.00 3,025.48	13.00 3,025.48	13.00 3,025.48	13.00 3,025.48	13.00 3,025.48	13.00 3,025.48	13.00 3,025.47	156.00 36,305.75	
AOI00149700754	3317206 - ATENCION ODONTOLOGICA DE LA GESTANTE	030604 - HUACCANA	GESTANTE ATENDIDA	Muy Alta	2023	FISICO COSTEO S/	13.00 3,025.48	13.00 3,025.48	13.00 3,025.48	13.00 3,025.48	13.00 3,025.48	13.00 3,025.48	13.00 3,025.48	13.00 3,025.48	13.00 3,025.48	13.00 3,025.48	13.00 3,025.47	156.00 36,305.75
					2024	FISICO COSTEO S/	13.00 3,025.48	13.00 3,025.48	13.00 3,025.48	13.00 3,025.48	13.00 3,025.48	13.00 3,025.48	13.00 3,025.48	13.00 3,025.48	13.00 3,025.48	13.00 3,025.47	156.00 36,305.75	
					2025	FISICO COSTEO S/	13.00 3,025.48	13.00 3,025.48	13.00 3,025.48	13.00 3,025.48	13.00 3,025.48	13.00 3,025.48	13.00 3,025.48	13.00 3,025.48	13.00 3,025.48	13.00 3,025.47	156.00 36,305.75	
AOI00149700756	3317209 - EVALUACION DEL BIENESTAR FETAL	030604 - HUACCANA	GESTANTE EXAMINADA	Muy Alta	2023	FISICO COSTEO S/	13.00 3,025.48	13.00 3,025.48	13.00 3,025.48	13.00 3,025.48	13.00 3,025.48	13.00 3,025.48	13.00 3,025.48	13.00 3,025.48	13.00 3,025.48	13.00 3,025.48	13.00 3,025.47	156.00 36,305.75
					2024	FISICO COSTEO S/	13.00 3,025.48	13.00 3,025.48	13.00 3,025.48	13.00 3,025.48	13.00 3,025.48	13.00 3,025.48	13.00 3,025.48	13.00 3,025.48	13.00 3,025.48	13.00 3,025.47	156.00 36,305.75	
					2025	FISICO COSTEO S/	13.00 3,025.48	13.00 3,025.48	13.00 3,025.48	13.00 3,025.48	13.00 3,025.48	13.00 3,025.48	13.00 3,025.48	13.00 3,025.48	13.00 3,025.48	13.00 3,025.47	156.00 36,305.75	
AOI00149700843	5000502 - ATENCION INTEGRAL PARA LA PREVENCION DEL EMBARAZO ADOLESCENTE	030604 - HUACCANA	ADOLESCENTE ATENDIDA	Muy Alta	2023	FISICO COSTEO S/	42.00 33.33	42.00 33.33	42.00 33.33	42.00 33.33	42.00 33.33	42.00 33.33	42.00 33.33	42.00 33.33	42.00 33.33	46.00 33.37	508.00 400.00	

POI MultiAnual con Programación Física y Costeo

					2024	FISICO	42.00	42.00	42.00	42.00	42.00	42.00	42.00	42.00	42.00	46.00	508.00		
						COSTEO S/	33.33	33.33	33.33	33.33	33.33	33.33	33.33	33.33	33.33	33.33	33.37	400.00	
					2025	FISICO	42.00	42.00	42.00	42.00	42.00	42.00	42.00	42.00	42.00	46.00	508.00		
						COSTEO S/	33.33	33.33	33.33	33.33	33.33	33.33	33.33	33.33	33.33	33.33	33.37	400.00	
					2023	FISICO	8.00	8.00	7.00	7.00	8.00	7.00	7.00	7.00	7.00	7.00	7.00	87.00	
						COSTEO S/	41.66	41.66	41.66	41.66	41.67	41.67	41.67	41.67	41.67	41.67	41.67	500.00	
					2024	FISICO	8.00	8.00	7.00	7.00	8.00	7.00	7.00	7.00	7.00	7.00	7.00	87.00	
						COSTEO S/	41.66	41.66	41.66	41.66	41.67	41.67	41.67	41.67	41.67	41.67	41.67	500.00	
					2025	FISICO	8.00	8.00	7.00	7.00	8.00	7.00	7.00	7.00	7.00	7.00	7.00	87.00	
						COSTEO S/	41.66	41.66	41.66	41.66	41.67	41.67	41.67	41.67	41.67	41.67	41.67	500.00	
					2023	FISICO	4.00	4.00	4.00	4.00	3.00	3.00	3.00	3.00	3.00	3.00	3.00	40.00	
						COSTEO S/	41.66	41.66	41.66	41.66	41.67	41.67	41.67	41.67	41.67	41.67	41.67	500.00	
					2024	FISICO	4.00	4.00	4.00	4.00	3.00	3.00	3.00	3.00	3.00	3.00	3.00	40.00	
						COSTEO S/	41.66	41.66	41.66	41.66	41.67	41.67	41.67	41.67	41.67	41.67	41.67	500.00	
					2025	FISICO	4.00	4.00	4.00	4.00	3.00	3.00	3.00	3.00	3.00	3.00	3.00	40.00	
						COSTEO S/	41.66	41.66	41.66	41.66	41.67	41.67	41.67	41.67	41.67	41.67	41.67	500.00	
					2023	FISICO	13.00	13.00	13.00	13.00	13.00	13.00	13.00	13.00	13.00	13.00	13.00	156.00	
						COSTEO S/	39.17	39.17	39.17	39.17	39.17	39.17	39.17	39.17	39.16	39.16	39.16	470.00	
					2024	FISICO	13.00	13.00	13.00	13.00	13.00	13.00	13.00	13.00	13.00	13.00	13.00	156.00	
						COSTEO S/	39.17	39.17	39.17	39.17	39.17	39.17	39.17	39.16	39.16	39.16	39.16	470.00	
					2025	FISICO	13.00	13.00	13.00	13.00	13.00	13.00	13.00	13.00	13.00	13.00	13.00	156.00	
						COSTEO S/	39.17	39.17	39.17	39.17	39.17	39.17	39.17	39.16	39.16	39.16	39.16	470.00	
					2023	FISICO	0.00	1.00	0.00	1.00	0.00	1.00	0.00	1.00	0.00	1.00	0.00	6.00	
						COSTEO S/	40.00	40.00	40.00	40.00	40.00	40.00	40.00	40.00	40.00	40.00	39.75	39.00	478.75
					2024	FISICO	0.00	1.00	0.00	1.00	0.00	1.00	0.00	1.00	0.00	1.00	0.00	6.00	
						COSTEO S/	40.00	40.00	40.00	40.00	40.00	40.00	40.00	40.00	40.00	40.00	39.75	39.00	478.75
					2025	FISICO	0.00	1.00	0.00	1.00	0.00	1.00	0.00	1.00	0.00	1.00	0.00	6.00	
						COSTEO S/	40.00	40.00	40.00	40.00	40.00	40.00	40.00	40.00	40.00	40.00	39.75	39.00	478.75
					2023	FISICO	0.00	1.00	0.00	0.00	1.00	1.00	0.00	1.00	0.00	1.00	0.00	5.00	
						COSTEO S/	40.00	40.00	40.00	40.00	40.00	40.00	40.00	40.00	40.00	40.00	39.75	39.00	478.75
					2024	FISICO	0.00	1.00	0.00	0.00	1.00	1.00	0.00	1.00	0.00	1.00	0.00	5.00	
						COSTEO S/	40.00	40.00	40.00	40.00	40.00	40.00	40.00	40.00	40.00	40.00	39.75	39.00	478.75
					2025	FISICO	0.00	1.00	0.00	0.00	1.00	1.00	0.00	1.00	0.00	1.00	0.00	5.00	
						COSTEO S/	40.00	40.00	40.00	40.00	40.00	40.00	40.00	40.00	40.00	40.00	39.75	39.00	478.75

POI MultiAnual con Programación Física y Costeo

AOI00149700988	3329501 - ATENCION DEL PARTO NORMAL	030604 - HUACCANA	PARTO NORMAL	Muy Alta	2023	FISICO	11.00	11.00	11.00	11.00	11.00	11.00	11.00	12.00	12.00	12.00	12.00	12.00	12.00	138.00			
						COSTEO S/	23,570.84	23,570.84	23,570.84	23,570.84	23,570.84	23,570.84	23,570.84	23,570.84	23,570.84	23,570.84	23,570.84	23,570.84	23,570.84	23,570.84	23,570.84	23,570.76	282,850.00
						FISICO	11.00	11.00	11.00	11.00	11.00	11.00	11.00	12.00	12.00	12.00	12.00	12.00	12.00	12.00	12.00	12.00	138.00
						COSTEO S/	23,570.84	23,570.84	23,570.84	23,570.84	23,570.84	23,570.84	23,570.84	23,570.84	23,570.84	23,570.84	23,570.84	23,570.84	23,570.84	23,570.84	23,570.84	23,570.76	282,850.00
						FISICO	11.00	11.00	11.00	11.00	11.00	11.00	11.00	12.00	12.00	12.00	12.00	12.00	12.00	12.00	12.00	12.00	138.00
						COSTEO S/	23,570.84	23,570.84	23,570.84	23,570.84	23,570.84	23,570.84	23,570.84	23,570.84	23,570.84	23,570.84	23,570.84	23,570.84	23,570.84	23,570.84	23,570.84	23,570.76	282,850.00
AOI00149700997	3329406 - HEMORRAGIAS DE LA 1ER MITAD DEL EMBARAZO SIN LAPAROTOMIA	030604 - HUACCANA	CASO TRATADO	Muy Alta	2023	FISICO	1.00	1.00	1.00	1.00	2.00	2.00	2.00	2.00	2.00	2.00	2.00	2.00	2.00	20.00			
						COSTEO S/	266.67	266.67	266.67	266.67	266.67	266.67	266.67	266.67	266.67	266.67	266.67	266.67	266.67	266.67	266.63	3,200.00	
						FISICO	1.00	1.00	1.00	1.00	2.00	2.00	2.00	2.00	2.00	2.00	2.00	2.00	2.00	2.00	2.00	2.00	20.00
						COSTEO S/	266.67	266.67	266.67	266.67	266.67	266.67	266.67	266.67	266.67	266.67	266.67	266.67	266.67	266.67	266.67	266.63	3,200.00
						FISICO	1.00	1.00	1.00	1.00	2.00	2.00	2.00	2.00	2.00	2.00	2.00	2.00	2.00	2.00	2.00	2.00	20.00
						COSTEO S/	266.67	266.67	266.67	266.67	266.67	266.67	266.67	266.67	266.67	266.67	266.67	266.67	266.67	266.67	266.67	266.63	3,200.00
AOI00149701049	3329408 - HIPEREMESIS GRAVIDICA	030604 - HUACCANA	CASO TRATADO	Muy Alta	2023	FISICO	0.00	0.00	0.00	1.00	0.00	1.00	0.00	1.00	0.00	1.00	1.00	1.00	1.00	6.00			
						COSTEO S/	266.67	266.67	266.67	266.67	266.67	266.67	266.67	266.67	266.67	266.67	266.67	266.67	266.67	266.67	266.63	3,200.00	
						FISICO	0.00	0.00	0.00	1.00	0.00	1.00	0.00	1.00	0.00	1.00	1.00	1.00	1.00	1.00	1.00	6.00	
						COSTEO S/	266.67	266.67	266.67	266.67	266.67	266.67	266.67	266.67	266.67	266.67	266.67	266.67	266.67	266.67	266.67	266.63	3,200.00
						FISICO	0.00	0.00	0.00	1.00	0.00	1.00	0.00	1.00	0.00	1.00	1.00	1.00	1.00	1.00	1.00	1.00	6.00
						COSTEO S/	266.67	266.67	266.67	266.67	266.67	266.67	266.67	266.67	266.67	266.67	266.67	266.67	266.67	266.67	266.67	266.63	3,200.00
AOI00149701050	3329409 - INFECCION DEL TRACTO URINARIO EN EL EMBARAZO	030604 - HUACCANA	CASO TRATADO	Muy Alta	2023	FISICO	5.00	5.00	5.00	5.00	5.00	5.00	5.00	5.00	5.00	5.00	5.00	5.00	5.00	60.00			
						COSTEO S/	266.67	266.67	266.67	266.67	266.67	266.67	266.67	266.67	266.67	266.67	266.67	266.67	266.67	266.67	266.63	3,200.00	
						FISICO	5.00	5.00	5.00	5.00	5.00	5.00	5.00	5.00	5.00	5.00	5.00	5.00	5.00	5.00	5.00	60.00	
						COSTEO S/	266.67	266.67	266.67	266.67	266.67	266.67	266.67	266.67	266.67	266.67	266.67	266.67	266.67	266.67	266.67	266.63	3,200.00
						FISICO	5.00	5.00	5.00	5.00	5.00	5.00	5.00	5.00	5.00	5.00	5.00	5.00	5.00	5.00	5.00	5.00	60.00
						COSTEO S/	266.67	266.67	266.67	266.67	266.67	266.67	266.67	266.67	266.67	266.67	266.67	266.67	266.67	266.67	266.67	266.63	3,200.00
AOI00149701051	3329413 - RUPTURA PREMATURA DE MEMBRANAS Y OTRARELACIONADAS	030604 - HUACCANA	CASO TRATADO	Muy Alta	2023	FISICO	1.00	1.00	1.00	0.00	1.00	1.00	0.00	1.00	1.00	0.00	1.00	1.00	1.00	9.00			
						COSTEO S/	266.67	266.67	266.67	266.67	266.67	266.67	266.67	266.67	266.67	266.67	266.67	266.67	266.67	266.67	266.63	3,200.00	
						FISICO	1.00	1.00	1.00	0.00	1.00	1.00	0.00	1.00	1.00	0.00	1.00	1.00	1.00	1.00	1.00	9.00	
						COSTEO S/	266.67	266.67	266.67	266.67	266.67	266.67	266.67	266.67	266.67	266.67	266.67	266.67	266.67	266.67	266.67	266.63	3,200.00
						FISICO	1.00	1.00	1.00	0.00	1.00	1.00	0.00	1.00	1.00	0.00	1.00	1.00	1.00	1.00	1.00	1.00	9.00
						COSTEO S/	266.67	266.67	266.67	266.67	266.67	266.67	266.67	266.67	266.67	266.67	266.67	266.67	266.67	266.67	266.67	266.63	3,200.00
AOI00149701111	3329201 - ORIENTACION/CONSEJERIA EN SALUD SEXUAL Y REPRODUCTIVA	030604 - HUACCANA	PERSONA ATENDIDA	Muy Alta	2023	FISICO	76.00	76.00	76.00	76.00	76.00	76.00	76.00	76.00	76.00	76.00	76.00	76.00	76.00	75.00	911.00		
						COSTEO S/	1,771.05	1,771.05	1,771.05	1,771.05	1,771.05	1,771.05	1,771.05	1,771.05	1,771.05	1,771.05	1,771.05	1,771.05	1,771.05	1,771.05	1,771.05	21,252.60	
						FISICO	76.00	76.00	76.00	76.00	76.00	76.00	76.00	76.00	76.00	76.00	76.00	76.00	76.00	76.00	75.00	911.00	
						COSTEO S/	1,771.05	1,771.05	1,771.05	1,771.05	1,771.05	1,771.05	1,771.05	1,771.05	1,771.05	1,771.05	1,771.05	1,771.05	1,771.05	1,771.05	1,771.05	21,252.60	
						FISICO	76.00	76.00	76.00	76.00	76.00	76.00	76.00	76.00	76.00	76.00	76.00	76.00	76.00	76.00	75.00	911.00	
						COSTEO S/	1,771.05	1,771.05	1,771.05	1,771.05	1,771.05	1,771.05	1,771.05	1,771.05	1,771.05	1,771.05	1,771.05	1,771.05	1,771.05	1,771.05	1,771.05	21,252.60	

S/																						
AOI00149701112	3329202 - CAPTACION DE MUJERES CON DEMANDA INSATISFECHA DE PLANIFICACION FAMILIAR	030604 - HUACCANA	PERSONA ATENDIDA	Muy Alta	2023	FISICO	17.00	17.00	17.00	17.00	17.00	17.00	17.00	17.00	17.00	17.00	210.00					
						COSTEO S/	1,770.88	1,770.88	1,770.88	1,770.88	1,770.88	1,770.88	1,770.88	1,770.88	1,770.88	1,770.88	1,770.88	1,770.88	1,770.92	21,250.60		
					2024	FISICO	17.00	17.00	17.00	17.00	17.00	17.00	17.00	17.00	17.00	17.00	17.00	17.00	17.00	17.00	210.00	
						COSTEO S/	1,770.88	1,770.88	1,770.88	1,770.88	1,770.88	1,770.88	1,770.88	1,770.88	1,770.88	1,770.88	1,770.88	1,770.88	1,770.88	1,770.92	21,250.60	
					2025	FISICO	17.00	17.00	17.00	17.00	17.00	17.00	17.00	17.00	17.00	17.00	17.00	17.00	17.00	17.00	210.00	
						COSTEO S/	1,770.88	1,770.88	1,770.88	1,770.88	1,770.88	1,770.88	1,770.88	1,770.88	1,770.88	1,770.88	1,770.88	1,770.88	1,770.88	1,770.92	21,250.60	
AOI00149701113	3329203 - ATENCION PREGESTACIONAL	030604 - HUACCANA	PERSONA ATENDIDA	Muy Alta	2023	FISICO	1.00	1.00	1.00	1.00	1.00	2.00	2.00	1.00	1.00	1.00	2.00	2.00	16.00			
						COSTEO S/	1,770.88	1,770.88	1,770.88	1,770.88	1,770.88	1,770.88	1,770.88	1,770.88	1,770.88	1,770.88	1,770.88	1,770.88	1,770.88	1,770.92	21,250.60	
					2024	FISICO	1.00	1.00	1.00	1.00	1.00	2.00	2.00	1.00	1.00	1.00	1.00	2.00	2.00	16.00		
						COSTEO S/	1,770.88	1,770.88	1,770.88	1,770.88	1,770.88	1,770.88	1,770.88	1,770.88	1,770.88	1,770.88	1,770.88	1,770.88	1,770.88	1,770.92	21,250.60	
					2025	FISICO	1.00	1.00	1.00	1.00	1.00	2.00	2.00	1.00	1.00	1.00	1.00	2.00	2.00	16.00		
						COSTEO S/	1,770.88	1,770.88	1,770.88	1,770.88	1,770.88	1,770.88	1,770.88	1,770.88	1,770.88	1,770.88	1,770.88	1,770.88	1,770.88	1,770.92	21,250.60	
AOI00149701115	3329105 - DISPOSITIVOS INTRAUTERINOS (METODO DIU)	030604 - HUACCANA	PAREJA PROTEGIDA	Muy Alta	2023	FISICO	0.00	0.00	0.00	0.00	1.00	1.00	1.00	1.00	0.00	0.00	0.00	0.00	4.00			
						COSTEO S/	267.42	267.42	267.42	267.42	267.42	267.42	267.42	267.42	267.42	267.42	267.42	267.42	267.38	3,209.00		
					2024	FISICO	0.00	0.00	0.00	0.00	1.00	1.00	1.00	1.00	0.00	0.00	0.00	0.00	0.00	4.00		
						COSTEO S/	267.42	267.42	267.42	267.42	267.42	267.42	267.42	267.42	267.42	267.42	267.42	267.42	267.42	267.38	3,209.00	
					2025	FISICO	0.00	0.00	0.00	0.00	1.00	1.00	1.00	1.00	0.00	0.00	0.00	0.00	0.00	4.00		
						COSTEO S/	267.42	267.42	267.42	267.42	267.42	267.42	267.42	267.42	267.42	267.42	267.42	267.42	267.42	267.38	3,209.00	
AOI00149701116	3329106 - ANTICONCEPTIVO HORMONAL INYECTABLE	030604 - HUACCANA	PAREJA PROTEGIDA	Muy Alta	2023	FISICO	26.00	26.00	26.00	26.00	26.00	27.00	27.00	27.00	27.00	27.00	27.00	27.00	319.00			
						COSTEO S/	267.42	267.42	267.42	267.42	267.42	267.42	267.42	267.42	267.42	267.42	267.42	267.42	267.38	3,209.00		
					2024	FISICO	26.00	26.00	26.00	26.00	26.00	27.00	27.00	27.00	27.00	27.00	27.00	27.00	27.00	27.00	319.00	
						COSTEO S/	267.42	267.42	267.42	267.42	267.42	267.42	267.42	267.42	267.42	267.42	267.42	267.42	267.42	267.38	3,209.00	
					2025	FISICO	26.00	26.00	26.00	26.00	26.00	27.00	27.00	27.00	27.00	27.00	27.00	27.00	27.00	27.00	319.00	
						COSTEO S/	267.42	267.42	267.42	267.42	267.42	267.42	267.42	267.42	267.42	267.42	267.42	267.42	267.42	267.38	3,209.00	
AOI00149701118	3329107 - METODOS DE BARRERA	030604 - HUACCANA	PAREJA PROTEGIDA	Muy Alta	2023	FISICO	11.00	11.00	11.00	11.00	11.00	11.00	11.00	11.00	11.00	12.00	12.00	12.00	135.00			
						COSTEO S/	267.42	267.42	267.42	267.42	267.42	267.42	267.42	267.42	267.42	267.42	267.42	267.42	267.38	3,209.00		
					2024	FISICO	11.00	11.00	11.00	11.00	11.00	11.00	11.00	11.00	11.00	11.00	11.00	12.00	12.00	12.00	135.00	
						COSTEO S/	267.42	267.42	267.42	267.42	267.42	267.42	267.42	267.42	267.42	267.42	267.42	267.42	267.42	267.38	3,209.00	
					2025	FISICO	11.00	11.00	11.00	11.00	11.00	11.00	11.00	11.00	11.00	11.00	11.00	11.00	12.00	12.00	12.00	135.00
						COSTEO S/	267.42	267.42	267.42	267.42	267.42	267.42	267.42	267.42	267.42	267.42	267.42	267.42	267.42	267.38	3,209.00	
AOI00149701119	3329108 - ANTICONCEPTIVO HORMONAL ORAL	030604 - HUACCANA	PAREJA PROTEGIDA	Muy Alta	2023	FISICO	12.00	12.00	12.00	12.00	12.00	12.00	11.00	11.00	13.00	13.00	13.00	12.00	145.00			
						COSTEO S/	267.42	267.42	267.42	267.42	267.42	267.42	267.42	267.42	267.42	267.42	267.42	267.42	267.38	3,209.00		
					2024	FISICO	12.00	12.00	12.00	12.00	12.00	12.00	12.00	11.00	11.00	13.00	13.00	13.00	13.00	12.00	145.00	
						COSTEO	267.42	267.42	267.42	267.42	267.42	267.42	267.42	267.42	267.42	267.42	267.42	267.42	267.42	267.38	3,209.00	

POI MultiAnual con Programación Física y Costeo

						S/ FISICO	12.00	12.00	12.00	12.00	12.00	12.00	11.00	11.00	13.00	13.00	13.00	12.00	145.00
					2025	COSTEO S/	267.42	267.42	267.42	267.42	267.42	267.42	267.42	267.42	267.42	267.42	267.42	267.38	3,209.00
						FISICO	4.00	4.00	4.00	4.00	4.00	5.00	5.00	5.00	5.00	5.00	5.00	5.00	55.00
					2023	COSTEO S/	267.33	267.33	267.33	267.33	267.33	267.33	267.33	267.33	267.33	267.33	267.33	267.37	3,208.00
						FISICO	4.00	4.00	4.00	4.00	4.00	5.00	5.00	5.00	5.00	5.00	5.00	5.00	55.00
					2024	COSTEO S/	267.33	267.33	267.33	267.33	267.33	267.33	267.33	267.33	267.33	267.33	267.33	267.37	3,208.00
						FISICO	4.00	4.00	4.00	4.00	4.00	5.00	5.00	5.00	5.00	5.00	5.00	5.00	55.00
					2025	COSTEO S/	267.33	267.33	267.33	267.33	267.33	267.33	267.33	267.33	267.33	267.33	267.33	267.37	3,208.00
						FISICO	8.00	8.00	8.00	8.00	9.00	9.00	8.00	8.00	8.00	9.00	9.00	9.00	101.00
					2023	COSTEO S/	267.33	267.33	267.33	267.33	267.33	267.33	267.33	267.33	267.33	267.33	267.33	267.37	3,208.00
						FISICO	8.00	8.00	8.00	8.00	9.00	9.00	8.00	8.00	8.00	9.00	9.00	9.00	101.00
					2024	COSTEO S/	267.33	267.33	267.33	267.33	267.33	267.33	267.33	267.33	267.33	267.33	267.33	267.37	3,208.00
						FISICO	8.00	8.00	8.00	8.00	9.00	9.00	8.00	8.00	8.00	9.00	9.00	9.00	101.00
					2025	COSTEO S/	267.33	267.33	267.33	267.33	267.33	267.33	267.33	267.33	267.33	267.33	267.33	267.37	3,208.00
						FISICO	7.00	7.00	7.00	7.00	7.00	7.00	7.00	7.00	7.00	7.00	8.00	8.00	86.00
					2023	COSTEO S/	267.33	267.33	267.33	267.33	267.33	267.33	267.33	267.33	267.33	267.33	267.33	267.37	3,208.00
						FISICO	7.00	7.00	7.00	7.00	7.00	7.00	7.00	7.00	7.00	7.00	8.00	8.00	86.00
					2024	COSTEO S/	267.33	267.33	267.33	267.33	267.33	267.33	267.33	267.33	267.33	267.33	267.33	267.37	3,208.00
						FISICO	7.00	7.00	7.00	7.00	7.00	7.00	7.00	7.00	7.00	7.00	8.00	8.00	86.00
					2025	COSTEO S/	267.33	267.33	267.33	267.33	267.33	267.33	267.33	267.33	267.33	267.33	267.33	267.37	3,208.00
						FISICO	6.00	6.00	6.00	6.00	6.00	6.00	6.00	6.00	6.00	6.00	6.00	6.00	72.00
					2023	COSTEO S/	267.33	267.33	267.33	267.33	267.33	267.33	267.33	267.33	267.33	267.33	267.33	267.37	3,208.00
						FISICO	6.00	6.00	6.00	6.00	6.00	6.00	6.00	6.00	6.00	6.00	6.00	6.00	72.00
					2024	COSTEO S/	267.33	267.33	267.33	267.33	267.33	267.33	267.33	267.33	267.33	267.33	267.33	267.37	3,208.00
						FISICO	6.00	6.00	6.00	6.00	6.00	6.00	6.00	6.00	6.00	6.00	6.00	6.00	72.00
					2025	COSTEO S/	267.33	267.33	267.33	267.33	267.33	267.33	267.33	267.33	267.33	267.33	267.33	267.37	3,208.00
						FISICO	0.00	0.00	0.00	0.00	0.00	1.00	0.00	0.00	0.00	0.00	0.00	0.00	1.00
					2023	COSTEO S/	267.33	267.33	267.33	267.33	267.33	267.33	267.33	267.33	267.33	267.33	267.33	267.37	3,208.00
						FISICO	0.00	0.00	0.00	0.00	0.00	1.00	0.00	0.00	0.00	0.00	0.00	0.00	1.00
					2024	COSTEO S/	267.33	267.33	267.33	267.33	267.33	267.33	267.33	267.33	267.33	267.33	267.33	267.37	3,208.00
						FISICO	0.00	0.00	0.00	0.00	0.00	1.00	0.00	0.00	0.00	0.00	0.00	0.00	1.00
					2025	COSTEO S/	267.33	267.33	267.33	267.33	267.33	267.33	267.33	267.33	267.33	267.33	267.33	267.37	3,208.00
						FISICO	3.00	3.00	3.00	3.00	3.00	3.00	3.00	4.00	4.00	4.00	4.00	4.00	41.00
					2023	COSTEO	267.33	267.33	267.33	267.33	267.33	267.33	267.33	267.33	267.33	267.33	267.33	267.37	3,208.00

POI MultiAnual con Programación Física y Costeo

						S/ FISICO	3.00	3.00	3.00	3.00	3.00	3.00	3.00	4.00	4.00	4.00	4.00	4.00	41.00
					2024	COSTEO	267.33	267.33	267.33	267.33	267.33	267.33	267.33	267.33	267.33	267.33	267.33	267.37	3,208.00
						S/ FISICO	3.00	3.00	3.00	3.00	3.00	3.00	3.00	4.00	4.00	4.00	4.00	4.00	41.00
					2025	COSTEO	267.33	267.33	267.33	267.33	267.33	267.33	267.33	267.33	267.33	267.33	267.33	267.37	3,208.00
						S/ FISICO	0.00	0.00	0.00	1.00	1.00	1.00	1.00	0.00	0.00	0.00	1.00	0.00	5.00
					2023	COSTEO	267.33	267.33	267.33	267.33	267.33	267.33	267.33	267.33	267.33	267.33	267.33	267.37	3,208.00
						S/ FISICO	0.00	0.00	0.00	1.00	1.00	1.00	1.00	0.00	0.00	0.00	1.00	0.00	5.00
					2024	COSTEO	267.33	267.33	267.33	267.33	267.33	267.33	267.33	267.33	267.33	267.33	267.33	267.37	3,208.00
						S/ FISICO	0.00	0.00	0.00	1.00	1.00	1.00	1.00	0.00	0.00	0.00	1.00	0.00	5.00
					2025	COSTEO	267.33	267.33	267.33	267.33	267.33	267.33	267.33	267.33	267.33	267.33	267.33	267.37	3,208.00
						S/ FISICO	1.00	1.00	1.00	1.00	1.00	1.00	1.00	1.00	1.00	1.00	1.00	1.00	12.00
					2023	COSTEO	267.33	267.33	267.33	267.33	267.33	267.33	267.33	267.33	267.33	267.33	267.33	267.37	3,208.00
						S/ FISICO	1.00	1.00	1.00	1.00	1.00	1.00	1.00	1.00	1.00	1.00	1.00	1.00	12.00
					2024	COSTEO	267.33	267.33	267.33	267.33	267.33	267.33	267.33	267.33	267.33	267.33	267.33	267.37	3,208.00
						S/ FISICO	1.00	1.00	1.00	1.00	1.00	1.00	1.00	1.00	1.00	1.00	1.00	1.00	12.00
					2025	COSTEO	267.33	267.33	267.33	267.33	267.33	267.33	267.33	267.33	267.33	267.33	267.33	267.37	3,208.00
						S/ FISICO	10.00	10.00	10.00	10.00	10.00	10.00	10.00	10.00	10.00	10.00	12.00	12.00	124.00
					2023	COSTEO	5,748.69	5,748.69	5,748.69	5,748.69	5,748.69	5,748.69	5,748.69	5,748.69	5,748.69	5,748.69	5,748.69	5,748.76	68,984.35
						S/ FISICO	10.00	10.00	10.00	10.00	10.00	10.00	10.00	10.00	10.00	10.00	12.00	12.00	124.00
					2024	COSTEO	5,748.69	5,748.69	5,748.69	5,748.69	5,748.69	5,748.69	5,748.69	5,748.69	5,748.69	5,748.69	5,748.76	68,984.35	
						S/ FISICO	10.00	10.00	10.00	10.00	10.00	10.00	10.00	10.00	10.00	10.00	12.00	12.00	124.00
					2025	COSTEO	5,748.69	5,748.69	5,748.69	5,748.69	5,748.69	5,748.69	5,748.69	5,748.69	5,748.69	5,748.69	5,748.76	68,984.35	
						S/ FISICO	1.00	0.00	0.00	1.00	0.00	0.00	1.00	1.00	1.00	1.00	0.00	1.00	7.00
					2023	COSTEO	177.09	177.09	177.09	177.09	177.09	177.09	177.09	177.09	177.09	177.09	177.09	177.13	2,125.12
						S/ FISICO	1.00	0.00	0.00	1.00	0.00	0.00	1.00	1.00	1.00	1.00	0.00	1.00	7.00
					2024	COSTEO	177.09	177.09	177.09	177.09	177.09	177.09	177.09	177.09	177.09	177.09	177.13	2,125.12	
						S/ FISICO	1.00	0.00	0.00	1.00	0.00	0.00	1.00	1.00	1.00	1.00	0.00	1.00	7.00
					2025	COSTEO	177.09	177.09	177.09	177.09	177.09	177.09	177.09	177.09	177.09	177.09	177.13	2,125.12	
						S/ FISICO	3.00	3.00	3.00	3.00	3.00	2.00	2.00	3.00	3.00	3.00	3.00	3.00	34.00
					2023	COSTEO	266.67	266.67	266.67	266.67	266.67	266.67	266.67	266.67	266.67	266.67	266.67	266.63	3,200.00
						S/ FISICO	3.00	3.00	3.00	3.00	3.00	2.00	2.00	3.00	3.00	3.00	3.00	3.00	34.00
					2024	COSTEO	266.67	266.67	266.67	266.67	266.67	266.67	266.67	266.67	266.67	266.67	266.67	266.63	3,200.00
						S/ FISICO	3.00	3.00	3.00	3.00	3.00	2.00	2.00	3.00	3.00	3.00	3.00	3.00	34.00
					2025	COSTEO	266.67	266.67	266.67	266.67	266.67	266.67	266.67	266.67	266.67	266.67	266.67	266.63	3,200.00

POI MultiAnual con Programación Física y Costeo

AOI00149701753	3317210 - GESTANTE CON SUPLEMENTO DE HIERRO Y ÁCIDO FÓLICO	030601 - CHINCHEROS	GESTANTE SUPLEMENTADA	Muy Alta	2023	FISICO	13.00	13.00	13.00	13.00	13.00	13.00	13.00	13.00	13.00	13.00	156.00				
						COSTEO S/	3,025.48	3,025.48	3,025.48	3,025.48	3,025.48	3,025.48	3,025.48	3,025.48	3,025.48	3,025.48	3,025.48	3,025.48	3,025.47	36,305.75	
					2024	FISICO	13.00	13.00	13.00	13.00	13.00	13.00	13.00	13.00	13.00	13.00	13.00	13.00	13.00	13.00	156.00
						COSTEO S/	3,025.48	3,025.48	3,025.48	3,025.48	3,025.48	3,025.48	3,025.48	3,025.48	3,025.48	3,025.48	3,025.48	3,025.48	3,025.48	3,025.47	36,305.75
AOI00149701791	3330502 - CONTROL DEL RECIEN NACIDO	030604 - HUACCANA	RECIEN NACIDO ATENDIDO	Muy Alta	2023	FISICO	12.00	12.00	12.00	12.00	12.00	12.00	12.00	12.00	12.00	12.00	11.00	143.00			
						COSTEO S/	5,748.69	5,748.69	5,748.69	5,748.69	5,748.69	5,748.69	5,748.69	5,748.69	5,748.69	5,748.69	5,748.69	5,748.69	5,748.76	68,984.35	
					2024	FISICO	12.00	12.00	12.00	12.00	12.00	12.00	12.00	12.00	12.00	12.00	12.00	12.00	11.00	143.00	
						COSTEO S/	5,748.69	5,748.69	5,748.69	5,748.69	5,748.69	5,748.69	5,748.69	5,748.69	5,748.69	5,748.69	5,748.69	5,748.69	5,748.76	68,984.35	
AOI00149701792	3330503 - VISITA DOMICILIARIA	030604 - HUACCANA	VISITA	Muy Alta	2023	FISICO	12.00	12.00	12.00	12.00	12.00	12.00	12.00	12.00	12.00	12.00	11.00	143.00			
						COSTEO S/	5,748.69	5,748.69	5,748.69	5,748.69	5,748.69	5,748.69	5,748.69	5,748.69	5,748.69	5,748.69	5,748.69	5,748.76	68,984.35		
					2024	FISICO	12.00	12.00	12.00	12.00	12.00	12.00	12.00	12.00	12.00	12.00	12.00	12.00	11.00	143.00	
						COSTEO S/	5,748.69	5,748.69	5,748.69	5,748.69	5,748.69	5,748.69	5,748.69	5,748.69	5,748.69	5,748.69	5,748.69	5,748.69	5,748.76	68,984.35	
AOI00149701793	3330504 - TAMIZAJE NEONATAL / PROCESAMIENTO DE MUESTRA	030604 - HUACCANA	RECIEN NACIDO ATENDIDO	Muy Alta	2023	FISICO	1.00	1.00	1.00	1.00	0.00	0.00	1.00	1.00	1.00	1.00	1.00	10.00			
						COSTEO S/	5,748.69	5,748.69	5,748.69	5,748.69	5,748.69	5,748.69	5,748.69	5,748.69	5,748.69	5,748.69	5,748.69	5,748.76	68,984.35		
					2024	FISICO	1.00	1.00	1.00	1.00	0.00	0.00	1.00	1.00	1.00	1.00	1.00	1.00	1.00	10.00	
						COSTEO S/	5,748.69	5,748.69	5,748.69	5,748.69	5,748.69	5,748.69	5,748.69	5,748.69	5,748.69	5,748.69	5,748.69	5,748.69	5,748.76	68,984.35	
AOI00149701794	3330505 - ATENCIÓN DEL RECIÉN NACIDO EN ALOJAMIENTO CONJUNTO	030604 - HUACCANA	RECIEN NACIDO ATENDIDO	Muy Alta	2023	FISICO	10.00	10.00	10.00	10.00	10.00	10.00	10.00	10.00	11.00	11.00	11.00	11.00	124.00		
						COSTEO S/	5,748.69	5,748.69	5,748.69	5,748.69	5,748.69	5,748.69	5,748.69	5,748.69	5,748.69	5,748.69	5,748.69	5,748.76	68,984.35		
					2024	FISICO	10.00	10.00	10.00	10.00	10.00	10.00	10.00	10.00	11.00	11.00	11.00	11.00	11.00	124.00	
						COSTEO S/	5,748.69	5,748.69	5,748.69	5,748.69	5,748.69	5,748.69	5,748.69	5,748.69	5,748.69	5,748.69	5,748.69	5,748.69	5,748.76	68,984.35	
AOI00149701800	3330605 - BAJO PESO AL NACER Y PREMATURO	030604 - HUACCANA	CASO TRATADO	Muy Alta	2023	FISICO	1.00	1.00	1.00	0.00	0.00	0.00	0.00	1.00	0.00	1.00	1.00	1.00	7.00		
						COSTEO S/	177.09	177.09	177.09	177.09	177.09	177.09	177.09	177.09	177.09	177.09	177.09	177.09	177.13	2,125.12	
					2024	FISICO	1.00	1.00	1.00	0.00	0.00	0.00	0.00	1.00	0.00	1.00	1.00	1.00	1.00	7.00	
						COSTEO S/	177.09	177.09	177.09	177.09	177.09	177.09	177.09	177.09	177.09	177.09	177.09	177.09	177.13	2,125.12	
	2025	FISICO	1.00	1.00	1.00	0.00	0.00	0.00	0.00	1.00	0.00	1.00	1.00	1.00	1.00	7.00					

COSTEO 177.09 177.09 177.09 177.09 177.09 177.09 177.09 177.09 177.09 177.09 177.09 177.09 177.13 2,125.12

AEI.01.04 - ATENCIÓN INTEGRAL PARA DISMINUIR LA TBC; VIH/SIDA; EN LA POBLACIÓN.

CODIGO	ACTIVIDAD OPERATIVA	UBIGEO	U.M.	PRIORIDAD	PERIODO MULTIANUAL	PROGRAMACION MENSUAL												TOTAL ANUAL							
						META	01	02	03	04	05	06	07	08	09	10	11		12						
AOI00149700561	4395201 - FAMILIAS QUE RECIBEN CONSEJERÍA A TRAVÉS DE LA VISITA DOMICILIARIA PARA PROMOVER PRÁCTICAS Y ENTORNOS SALUDABLES PARA CONTRIBUIR A LA DISMINUCIÓN DE LA TUBERCULOSIS, VIH/SIDA	030604 - HUACCANA	FAMILIA	Muy Alta	2023	FISICO	97.00	97.00	97.00	97.00	97.00	97.00	97.00	98.00	98.00	98.00	98.00	98.00	98.00	1,170.00					
						COSTEO S/	6.66	6.66	6.66	6.66	6.67	6.67	6.67	6.67	6.67	6.67	6.67	6.67	6.67	6.67	80.00				
					2024	FISICO	97.00	97.00	97.00	97.00	97.00	97.00	98.00	98.00	98.00	98.00	98.00	98.00	98.00	98.00	98.00	98.00	1,170.00		
						COSTEO S/	6.66	6.66	6.66	6.66	6.67	6.67	6.67	6.67	6.67	6.67	6.67	6.67	6.67	6.67	6.67	80.00			
					2025	FISICO	97.00	97.00	97.00	97.00	97.00	97.00	97.00	98.00	98.00	98.00	98.00	98.00	98.00	98.00	98.00	98.00	1,170.00		
						COSTEO S/	6.66	6.66	6.66	6.66	6.67	6.67	6.67	6.67	6.67	6.67	6.67	6.67	6.67	6.67	6.67	80.00			
					AOI00149700562	4395202 - FAMILIAS QUE RECIBEN SESIÓN EDUCATIVA Y DEMOSTRATIVA PARA PROMOVER PRÁCTICAS Y GENERAR ENTORNOS SALUDABLES PARA CONTRIBUIR A LA DISMINUCIÓN DE LA TUBERCULOSIS, VIH/SIDA	030604 - HUACCANA	FAMILIA	Muy Alta	2023	FISICO	47.00	47.00	47.00	47.00	47.00	47.00	47.00	47.00	47.00	48.00	48.00	48.00	48.00	568.00
											COSTEO S/	6.66	6.66	6.66	6.66	6.67	6.67	6.67	6.67	6.67	6.67	6.67	6.67	6.67	80.00
2024	FISICO	47.00	47.00	47.00						47.00	47.00	47.00	47.00	47.00	47.00	47.00	48.00	48.00	48.00	48.00	48.00	568.00			
	COSTEO S/	6.66	6.66	6.66						6.66	6.67	6.67	6.67	6.67	6.67	6.67	6.67	6.67	6.67	6.67	80.00				
2025	FISICO	47.00	47.00	47.00						47.00	47.00	47.00	47.00	47.00	47.00	47.00	48.00	48.00	48.00	48.00	48.00	568.00			
	COSTEO S/	6.66	6.66	6.66						6.66	6.67	6.67	6.67	6.67	6.67	6.67	6.67	6.67	6.67	6.67	80.00				
AOI00149700619	4395801 - POBLACIÓN INFORMADA POR MEDIOS DE DIFUSIÓN MASIVA SOBRE PREVENCIÓN EN ITS/VIH Y USO ADECUADO DEL CONDÓN	030604 - HUACCANA	PERSONA INFORMADA	Muy Alta						2023	FISICO	157.00	157.00	157.00	157.00	157.00	157.00	157.00	157.00	157.00	157.00	157.00	157.00	157.00	1,884.00
											COSTEO S/	7.08	7.08	7.08	7.08	7.08	7.08	7.08	7.08	7.08	7.08	7.08	7.08	7.12	85.00
					2024	FISICO	157.00	157.00	157.00	157.00	157.00	157.00	157.00	157.00	157.00	157.00	157.00	157.00	157.00	157.00	157.00	1,884.00			
						COSTEO S/	7.08	7.08	7.08	7.08	7.08	7.08	7.08	7.08	7.08	7.08	7.08	7.08	7.08	7.12	85.00				
					2025	FISICO	157.00	157.00	157.00	157.00	157.00	157.00	157.00	157.00	157.00	157.00	157.00	157.00	157.00	157.00	157.00	1,884.00			
						COSTEO S/	7.08	7.08	7.08	7.08	7.08	7.08	7.08	7.08	7.08	7.08	7.08	7.08	7.08	7.12	85.00				
					AOI00149700620	4395802 - POBLACIÓN INFORMADA A TRAVÉS DE LA DIFUSIÓN DE MENSAJES DE PREVENCIÓN EN ITS/VIH EN REDES SOCIALES	030604 - HUACCANA	PERSONA INFORMADA	Muy Alta	2023	FISICO	157.00	157.00	157.00	157.00	157.00	157.00	157.00	157.00	157.00	157.00	157.00	157.00	157.00	1,884.00
											COSTEO S/	7.08	7.08	7.08	7.08	7.08	7.08	7.08	7.08	7.08	7.08	7.08	7.08	7.12	85.00
2024	FISICO	157.00	157.00	157.00						157.00	157.00	157.00	157.00	157.00	157.00	157.00	157.00	157.00	157.00	157.00	157.00	1,884.00			
	COSTEO S/	7.08	7.08	7.08						7.08	7.08	7.08	7.08	7.08	7.08	7.08	7.08	7.08	7.08	7.12	85.00				
2025	FISICO	157.00	157.00	157.00						157.00	157.00	157.00	157.00	157.00	157.00	157.00	157.00	157.00	157.00	157.00	157.00	1,884.00			
	COSTEO S/	7.08	7.08	7.08						7.08	7.08	7.08	7.08	7.08	7.08	7.08	7.08	7.08	7.08	7.12	85.00				
AOI00149700624	4396201 - IDENTIFICACION Y EXAMEN DE SINTOMATICOS RESPIRATORIOS EN LAS ATENCIONES A PERSONAS > 15 AÑOS Y POBLACION VULNERABLE	030604 - HUACCANA	PERSONA ATENDIDA	Muy Alta						2023	FISICO	472.00	472.00	472.00	472.00	472.00	472.00	472.00	472.00	472.00	472.00	472.00	472.00	474.00	5,666.00
											COSTEO S/	6.60	6.60	6.60	6.60	6.60	6.60	6.60	6.60	6.60	6.60	6.60	6.60	6.60	79.20
					2024	FISICO	472.00	472.00	472.00	472.00	472.00	472.00	472.00	472.00	472.00	472.00	472.00	472.00	472.00	474.00	5,666.00				
						COSTEO S/	6.60	6.60	6.60	6.60	6.60	6.60	6.60	6.60	6.60	6.60	6.60	6.60	6.60	79.20					
					2025	FISICO	472.00	472.00	472.00	472.00	472.00	472.00	472.00	472.00	472.00	472.00	472.00	472.00	472.00	474.00	5,666.00				
						COSTEO S/	6.60	6.60	6.60	6.60	6.60	6.60	6.60	6.60	6.60	6.60	6.60	6.60	6.60	79.20					
					AOI00149700626	4396202 - SEGUIMIENTO	030604 -	PERSONA	Muy Alta	2023	FISICO	23.00	23.00	23.00	23.00	23.00	23.00	24.00	24.00	24.00	24.00	24.00	24.00	283.00	

POI MultiAnual con Programación Física y Costeo

	DIAGNOSTICO AL SINTOMATICOS RESPIRATORIOS CON 2 RESULTADOS DE BACILOSCOPIA NEGATIVA	HUACCANA	ATENDIDA	2024	FISICO	6.60	6.60	6.60	6.60	6.60	6.60	6.60	6.60	6.60	6.60	6.60	79.20					
					COSTEO S/	23.00	23.00	23.00	23.00	23.00	24.00	24.00	24.00	24.00	24.00	24.00	24.00	24.00	24.00	283.00		
					COSTEO S/	6.60	6.60	6.60	6.60	6.60	6.60	6.60	6.60	6.60	6.60	6.60	6.60	6.60	6.60	79.20		
					FISICO	23.00	23.00	23.00	23.00	23.00	24.00	24.00	24.00	24.00	24.00	24.00	24.00	24.00	24.00	283.00		
					COSTEO S/	6.60	6.60	6.60	6.60	6.60	6.60	6.60	6.60	6.60	6.60	6.60	6.60	6.60	6.60	79.20		
					FISICO	23.00	23.00	23.00	23.00	23.00	24.00	24.00	24.00	24.00	24.00	24.00	24.00	24.00	24.00	283.00		
AOI00149700677	4396301 - ATENCION DE CONTACTOS	030604 - HUACCANA	PERSONA ATENDIDA	Muy Alta	2023	FISICO	0.00	0.00	0.00	0.00	0.00	0.00	1.00	1.00	1.00	1.00	0.00	4.00				
						COSTEO S/	7.50	7.50	7.50	7.50	7.50	7.50	7.50	7.50	7.50	7.50	7.50	7.50	7.50	90.00		
						FISICO	0.00	0.00	0.00	0.00	0.00	0.00	1.00	1.00	1.00	1.00	0.00	0.00	0.00	4.00		
						COSTEO S/	7.50	7.50	7.50	7.50	7.50	7.50	7.50	7.50	7.50	7.50	7.50	7.50	7.50	7.50	90.00	
						FISICO	0.00	0.00	0.00	0.00	0.00	0.00	1.00	1.00	1.00	1.00	1.00	0.00	0.00	4.00		
						COSTEO S/	7.50	7.50	7.50	7.50	7.50	7.50	7.50	7.50	7.50	7.50	7.50	7.50	7.50	7.50	90.00	
AOI00149700684	4396401 - DIAGNOSTICO DE TUBERCULOSIS PULMONAR	030604 - HUACCANA	PERSONA DIAGNOSTICADA	Muy Alta	2023	FISICO	0.00	0.00	0.00	0.00	0.00	0.00	0.00	0.00	0.00	1.00	0.00	1.00				
						COSTEO S/	185.00	185.00	185.00	185.00	185.00	185.00	185.00	185.00	185.00	185.00	185.00	185.00	185.00	2,220.00		
						FISICO	0.00	0.00	0.00	0.00	0.00	0.00	0.00	0.00	0.00	1.00	0.00	0.00	0.00	1.00		
						COSTEO S/	185.00	185.00	185.00	185.00	185.00	185.00	185.00	185.00	185.00	185.00	185.00	185.00	185.00	185.00	2,220.00	
						FISICO	0.00	0.00	0.00	0.00	0.00	0.00	0.00	0.00	0.00	0.00	1.00	0.00	0.00	1.00		
						COSTEO S/	185.00	185.00	185.00	185.00	185.00	185.00	185.00	185.00	185.00	185.00	185.00	185.00	185.00	185.00	2,220.00	
AOI00149700687	4397302 - DESPISTAJE Y DIAGNOSTICO PARA PACIENTES CON TB Y DIABETES MELLITUS	030604 - HUACCANA	PERSONA ATENDIDA	Muy Alta	2023	FISICO	0.00	0.00	0.00	0.00	0.00	0.00	1.00	0.00	0.00	0.00	0.00	1.00				
						COSTEO S/	20.83	20.83	20.83	20.83	20.83	20.83	20.83	20.83	20.83	20.83	20.83	20.83	20.83	21.37	250.50	
						FISICO	0.00	0.00	0.00	0.00	0.00	0.00	1.00	0.00	0.00	0.00	0.00	0.00	0.00	0.00	1.00	
						COSTEO S/	20.83	20.83	20.83	20.83	20.83	20.83	20.83	20.83	20.83	20.83	20.83	20.83	20.83	20.83	21.37	250.50
						FISICO	0.00	0.00	0.00	0.00	0.00	0.00	1.00	0.00	0.00	0.00	0.00	0.00	0.00	0.00	1.00	
						COSTEO S/	20.83	20.83	20.83	20.83	20.83	20.83	20.83	20.83	20.83	20.83	20.83	20.83	20.83	20.83	21.37	250.50
AOI00149700847	0067301 - NIÑOS, ADOLESCENTES, JÓVENES Y ADULTOS CON HEPATITIS B QUE RECIBEN ATENCIÓN INTEGRAL	030604 - HUACCANA	PERSONA ATENDIDA	Muy Alta	2023	FISICO	1.00	0.00	1.00	0.00	1.00	0.00	1.00	0.00	1.00	0.00	1.00	0.00	6.00			
						COSTEO S/	250.75	250.75	250.75	250.75	250.75	250.75	250.75	250.75	250.75	250.75	250.75	250.75	250.75	3,009.00		
						FISICO	1.00	0.00	1.00	0.00	1.00	0.00	1.00	0.00	1.00	0.00	1.00	0.00	1.00	0.00	6.00	
						COSTEO S/	250.75	250.75	250.75	250.75	250.75	250.75	250.75	250.75	250.75	250.75	250.75	250.75	250.75	250.75	3,009.00	
						FISICO	1.00	0.00	1.00	0.00	1.00	0.00	1.00	0.00	1.00	0.00	1.00	0.00	1.00	0.00	6.00	
						COSTEO S/	250.75	250.75	250.75	250.75	250.75	250.75	250.75	250.75	250.75	250.75	250.75	250.75	250.75	250.75	3,009.00	
AOI00149700848	0067304 - GESTANTES CON HEPATITIS B QUE RECIBEN ATENCIÓN INTEGRAL	030604 - HUACCANA	PERSONA ATENDIDA	Muy Alta	2023	FISICO	0.00	0.00	0.00	1.00	0.00	0.00	0.00	0.00	0.00	0.00	0.00	0.00	1.00			
						COSTEO S/	250.75	250.75	250.75	250.75	250.75	250.75	250.75	250.75	250.75	250.75	250.75	250.75	250.75	3,009.00		
						FISICO	0.00	0.00	0.00	1.00	0.00	0.00	0.00	0.00	0.00	0.00	0.00	0.00	0.00	0.00	1.00	
						COSTEO S/	250.75	250.75	250.75	250.75	250.75	250.75	250.75	250.75	250.75	250.75	250.75	250.75	250.75	250.75	3,009.00	
						FISICO	0.00	0.00	0.00	1.00	0.00	0.00	0.00	0.00	0.00	0.00	0.00	0.00	0.00	0.00	1.00	
						COSTEO S/	250.75	250.75	250.75	250.75	250.75	250.75	250.75	250.75	250.75	250.75	250.75	250.75	250.75	250.75	3,009.00	

AOI00149700853	4396001 - ADOLESCENTES QUE RECIBEN ORIENTACIÓN/CONSEJERÍA SOBRE ITS/VIH	030604 - HUACCANA	PERSONA INFORMADA	Muy Alta	2023	FISICO	6.00	6.00	6.00	6.00	6.00	6.00	6.00	6.00	7.00	7.00	7.00	7.00	77.00				
						COSTEO S/	8.33	8.33	8.33	8.33	8.33	8.33	8.33	8.33	8.33	8.33	8.33	8.33	8.33	8.33	8.37	100.00	
					2024	FISICO	6.00	6.00	6.00	6.00	6.00	6.00	6.00	6.00	7.00	7.00	7.00	7.00	7.00	7.00	7.00	77.00	
						COSTEO S/	8.33	8.33	8.33	8.33	8.33	8.33	8.33	8.33	8.33	8.33	8.33	8.33	8.33	8.33	8.33	8.37	100.00
					2025	FISICO	6.00	6.00	6.00	6.00	6.00	6.00	6.00	6.00	7.00	7.00	7.00	7.00	7.00	7.00	7.00	77.00	
						COSTEO S/	8.33	8.33	8.33	8.33	8.33	8.33	8.33	8.33	8.33	8.33	8.33	8.33	8.33	8.33	8.33	8.37	100.00
AOI00149700854	4396002 - ADOLESCENTES QUE RECIBEN ATENCIÓN PREVENTIVA EN ITS Y VIH	030604 - HUACCANA	PERSONA TAMIZADA	Muy Alta	2023	FISICO	6.00	6.00	6.00	6.00	6.00	6.00	6.00	6.00	7.00	7.00	7.00	7.00	77.00				
						COSTEO S/	8.33	8.33	8.33	8.33	8.33	8.33	8.33	8.33	8.33	8.33	8.33	8.33	8.33	8.37	100.00		
					2024	FISICO	6.00	6.00	6.00	6.00	6.00	6.00	6.00	6.00	7.00	7.00	7.00	7.00	7.00	7.00	77.00		
						COSTEO S/	8.33	8.33	8.33	8.33	8.33	8.33	8.33	8.33	8.33	8.33	8.33	8.33	8.33	8.33	8.37	100.00	
					2025	FISICO	6.00	6.00	6.00	6.00	6.00	6.00	6.00	6.00	7.00	7.00	7.00	7.00	7.00	7.00	77.00		
						COSTEO S/	8.33	8.33	8.33	8.33	8.33	8.33	8.33	8.33	8.33	8.33	8.33	8.33	8.33	8.33	8.37	100.00	
AOI00149700861	4395901 - ORIENTACIÓN/CONSEJERÍA EN PREVENCIÓN PARA ITS Y VIH A POBLACIÓN ADULTA Y JOVEN	030604 - HUACCANA	PERSONA INFORMADA	Muy Alta	2023	FISICO	26.00	26.00	26.00	26.00	26.00	26.00	26.00	26.00	26.00	26.00	26.00	27.00	27.00	314.00			
						COSTEO S/	6.67	6.67	6.67	6.67	6.67	6.67	6.67	6.67	6.67	6.67	6.67	6.67	6.67	6.63	80.00		
					2024	FISICO	26.00	26.00	26.00	26.00	26.00	26.00	26.00	26.00	26.00	26.00	26.00	26.00	26.00	27.00	27.00	314.00	
						COSTEO S/	6.67	6.67	6.67	6.67	6.67	6.67	6.67	6.67	6.67	6.67	6.67	6.67	6.67	6.63	80.00		
					2025	FISICO	26.00	26.00	26.00	26.00	26.00	26.00	26.00	26.00	26.00	26.00	26.00	26.00	26.00	27.00	27.00	314.00	
						COSTEO S/	6.67	6.67	6.67	6.67	6.67	6.67	6.67	6.67	6.67	6.67	6.67	6.67	6.67	6.63	80.00		
AOI00149700862	4395902 - TAMIZAJE PARA ITS Y VIH A POBLACIÓN ADULTA Y JOVEN	030604 - HUACCANA	PERSONA TAMIZADA	Muy Alta	2023	FISICO	26.00	26.00	26.00	26.00	26.00	26.00	26.00	26.00	26.00	26.00	26.00	27.00	27.00	314.00			
						COSTEO S/	6.67	6.67	6.67	6.67	6.67	6.67	6.67	6.67	6.67	6.67	6.67	6.67	6.63	80.00			
					2024	FISICO	26.00	26.00	26.00	26.00	26.00	26.00	26.00	26.00	26.00	26.00	26.00	26.00	26.00	27.00	27.00	314.00	
						COSTEO S/	6.67	6.67	6.67	6.67	6.67	6.67	6.67	6.67	6.67	6.67	6.67	6.67	6.67	6.63	80.00		
					2025	FISICO	26.00	26.00	26.00	26.00	26.00	26.00	26.00	26.00	26.00	26.00	26.00	26.00	26.00	27.00	27.00	314.00	
						COSTEO S/	6.67	6.67	6.67	6.67	6.67	6.67	6.67	6.67	6.67	6.67	6.67	6.67	6.67	6.63	80.00		
AOI00149700864	4396101 - POBLACIÓN HSH, TRANS, TS Y DE LA DIVERSIDAD SEXUAL QUE RECIBE ATENCIÓN PREVENTIVA EN ITS Y VIH	030604 - HUACCANA	PERSONA TAMIZADA	Muy Alta	2023	FISICO	3.00	3.00	3.00	3.00	3.00	3.00	3.00	3.00	3.00	3.00	3.00	3.00	4.00	37.00			
						COSTEO S/	4.08	4.08	4.08	4.08	4.08	4.08	4.08	4.08	4.08	4.08	4.08	4.08	4.08	4.12	49.00		
					2024	FISICO	3.00	3.00	3.00	3.00	3.00	3.00	3.00	3.00	3.00	3.00	3.00	3.00	3.00	3.00	4.00	37.00	
						COSTEO S/	4.08	4.08	4.08	4.08	4.08	4.08	4.08	4.08	4.08	4.08	4.08	4.08	4.08	4.08	4.12	49.00	
					2025	FISICO	3.00	3.00	3.00	3.00	3.00	3.00	3.00	3.00	3.00	3.00	3.00	3.00	3.00	3.00	4.00	37.00	
						COSTEO S/	4.08	4.08	4.08	4.08	4.08	4.08	4.08	4.08	4.08	4.08	4.08	4.08	4.08	4.08	4.12	49.00	
AOI00149701499	4396302 ADMINISTRACION DE TERAPIA PREVENTIVA	030604 - HUACCANA	PERSONA ATENDIDA	Muy Alta	2023	FISICO	0.00	0.00	0.00	0.00	0.00	0.00	0.00	0.00	0.00	0.00	1.00	0.00	0.00	1.00			
						COSTEO S/	7.50	7.50	7.50	7.50	7.50	7.50	7.50	7.50	7.50	7.50	7.50	7.50	7.50	7.50	90.00		
					2024	FISICO	0.00	0.00	0.00	0.00	0.00	0.00	0.00	0.00	0.00	0.00	0.00	0.00	1.00	0.00	0.00	1.00	
						COSTEO S/	7.50	7.50	7.50	7.50	7.50	7.50	7.50	7.50	7.50	7.50	7.50	7.50	7.50	7.50	7.50	90.00	
					2025	FISICO	0.00	0.00	0.00	0.00	0.00	0.00	0.00	0.00	0.00	0.00	0.00	0.00	1.00	0.00	0.00	1.00	
						COSTEO S/	7.50	7.50	7.50	7.50	7.50	7.50	7.50	7.50	7.50	7.50	7.50	7.50	7.50	7.50	7.50	90.00	

POI MultiAnual con Programación Física y Costeo

AEI.01.05 - INTERVENCIONES SANITARIAS FOCALIZADAS DE LAS ENFERMEDADES METAXÉNICAS Y ZONÓTICAS EN LA POBLACIÓN EN RIESGO.																								
CODIGO	ACTIVIDAD OPERATIVA	UBIGEO	U.M.	PRIORIDAD	PERIODO MULTIANUAL	META	PROGRAMACION MENSUAL												TOTAL ANUAL					
							01	02	03	04	05	06	07	08	09	10	11	12						
AOI00149700565	4397701 - FAMILIAS QUE RECIBEN SESIONES DEMOSTRATIVAS PARA LA PREVENCIÓN Y CONTROL DE ENFERMEDADES METAXENICAS Y ZONOSIS	030604 - HUACCANA	FAMILIA	Muy Alta	2023	FISICO	151.00	151.00	151.00	151.00	151.00	151.00	151.00	151.00	151.00	152.00	152.00	152.00	152.00	152.00	1,817.00			
						COSTEO S/	3.33	3.33	3.33	3.33	3.33	3.33	3.33	3.33	3.33	3.33	3.33	3.34	3.34	3.34	3.34	40.00		
					2024	FISICO	151.00	151.00	151.00	151.00	151.00	151.00	151.00	151.00	151.00	151.00	152.00	152.00	152.00	152.00	152.00	152.00	152.00	1,817.00
						COSTEO S/	3.33	3.33	3.33	3.33	3.33	3.33	3.33	3.33	3.33	3.33	3.33	3.33	3.34	3.34	3.34	3.34	40.00	
					2025	FISICO	151.00	151.00	151.00	151.00	151.00	151.00	151.00	151.00	151.00	151.00	152.00	152.00	152.00	152.00	152.00	152.00	152.00	1,817.00
						COSTEO S/	3.33	3.33	3.33	3.33	3.33	3.33	3.33	3.33	3.33	3.33	3.33	3.33	3.34	3.34	3.34	3.34	40.00	
AOI00149700567	4397702 - FAMILIAS QUE RECIBEN SESIONES EDUCATIVAS PARA LA PREVENCIÓN Y CONTROL DE ENFERMEDADES ZONOTICAS.	030604 - HUACCANA	FAMILIA	Muy Alta	2023	FISICO	187.00	187.00	187.00	187.00	187.00	188.00	188.00	188.00	188.00	188.00	188.00	188.00	188.00	188.00	2,251.00			
						COSTEO S/	3.33	3.33	3.33	3.33	3.33	3.33	3.33	3.33	3.33	3.33	3.33	3.34	3.34	3.34	3.34	40.00		
					2024	FISICO	187.00	187.00	187.00	187.00	187.00	188.00	188.00	188.00	188.00	188.00	188.00	188.00	188.00	188.00	188.00	188.00	188.00	2,251.00
						COSTEO S/	3.33	3.33	3.33	3.33	3.33	3.33	3.33	3.33	3.33	3.33	3.33	3.33	3.34	3.34	3.34	3.34	40.00	
					2025	FISICO	187.00	187.00	187.00	187.00	187.00	188.00	188.00	188.00	188.00	188.00	188.00	188.00	188.00	188.00	188.00	188.00	188.00	2,251.00
						COSTEO S/	3.33	3.33	3.33	3.33	3.33	3.33	3.33	3.33	3.33	3.33	3.33	3.33	3.34	3.34	3.34	3.34	40.00	
AOI00149700569	4397703 - COMUNIDADES PRIORIZADAS EN EL DISTRITO QUE ESTÁN IMPLEMENTANDO LA VIGILANCIA COMUNITARIA ASOCIADA A ENFERMEDADES METAXÉNICAS Y ZONOTICAS	030604 - HUACCANA	COMUNIDAD	Muy Alta	2023	FISICO	1.00	1.00	1.00	1.00	1.00	1.00	1.00	1.00	1.00	1.00	1.00	1.00	1.00	0.00	11.00			
						COSTEO S/	91.66	91.66	91.66	91.66	91.66	91.67	91.67	91.67	91.67	91.67	91.67	91.67	91.67	91.67	91.67	1,100.00		
					2024	FISICO	1.00	1.00	1.00	1.00	1.00	1.00	1.00	1.00	1.00	1.00	1.00	1.00	1.00	1.00	1.00	1.00	0.00	11.00
						COSTEO S/	91.66	91.66	91.66	91.66	91.66	91.67	91.67	91.67	91.67	91.67	91.67	91.67	91.67	91.67	91.67	91.67	1,100.00	
					2025	FISICO	1.00	1.00	1.00	1.00	1.00	1.00	1.00	1.00	1.00	1.00	1.00	1.00	1.00	1.00	1.00	1.00	0.00	11.00
						COSTEO S/	91.66	91.66	91.66	91.66	91.66	91.67	91.67	91.67	91.67	91.67	91.67	91.67	91.67	91.67	91.67	91.67	1,100.00	
AOI00149700570	4397704 - MUNICIPIOS QUE IMPLEMENTAN ACCIONES PARA MEJORAR O MITIGAR LAS CONDICIONES QUE GENERAN RIESGO PARA ENFERMAR DE ENFERMEDADES METAXÉNICAS Y ZONOTICAS	030604 - HUACCANA	MUNICIPIO	Muy Alta	2023	FISICO	233.00	233.00	233.00	233.00	233.00	233.00	233.00	233.00	233.00	233.00	233.00	233.00	233.00	232.00	2,795.00			
						COSTEO S/	91.66	91.66	91.66	91.66	91.67	91.67	91.67	91.67	91.67	91.67	91.67	91.67	91.67	91.67	91.67	1,100.00		
					2024	FISICO	233.00	233.00	233.00	233.00	233.00	233.00	233.00	233.00	233.00	233.00	233.00	233.00	233.00	233.00	233.00	232.00	2,795.00	
						COSTEO S/	91.66	91.66	91.66	91.66	91.67	91.67	91.67	91.67	91.67	91.67	91.67	91.67	91.67	91.67	91.67	91.67	1,100.00	
					2025	FISICO	233.00	233.00	233.00	233.00	233.00	233.00	233.00	233.00	233.00	233.00	233.00	233.00	233.00	233.00	233.00	232.00	2,795.00	
						COSTEO S/	91.66	91.66	91.66	91.66	91.67	91.67	91.67	91.67	91.67	91.67	91.67	91.67	91.67	91.67	91.67	91.67	1,100.00	
AOI00149701399	4398301 LOCALIZACION Y DIAGNOSTICO DE CASOS DE MALARIA	030604 - HUACCANA	PERSONA DIAGNOSTICADA	Muy Alta	2023	FISICO	0.00	0.00	0.00	0.00	0.00	0.00	0.00	0.00	0.00	0.00	0.00	0.00	1.00	0.00	1.00			
						COSTEO S/	6.87	6.87	6.87	6.87	6.87	6.87	6.87	6.87	6.87	6.87	6.87	6.87	6.87	6.87	6.87	7.35	82.92	
					2024	FISICO	0.00	0.00	0.00	0.00	0.00	0.00	0.00	0.00	0.00	0.00	0.00	0.00	0.00	0.00	0.00	1.00	0.00	1.00
						COSTEO S/	6.87	6.87	6.87	6.87	6.87	6.87	6.87	6.87	6.87	6.87	6.87	6.87	6.87	6.87	6.87	6.87	7.35	82.92
					2025	FISICO	0.00	0.00	0.00	0.00	0.00	0.00	0.00	0.00	0.00	0.00	0.00	0.00	0.00	0.00	0.00	1.00	0.00	1.00
						COSTEO S/	6.87	6.87	6.87	6.87	6.87	6.87	6.87	6.87	6.87	6.87	6.87	6.87	6.87	6.87	6.87	6.87	7.35	82.92
AOI00149701400	4398302 TRATAMIENTO Y	030604 -	PERSONA	Muy Alta	2023	FISICO	0.00	0.00	0.00	0.00	0.00	0.00	0.00	0.00	1.00	0.00	0.00	0.00	0.00	1.00				

POI MultiAnual con Programación Física y Costeo

	SEGUIMIENTO DE LOS CASOS DIAGNOSTICADOS DE MALARIA CON PLASMODIUM VIVAX	HUACCANA	DIAGNOSTICADA	2024	COSTEO S/	6.87	6.87	6.87	6.87	6.87	6.87	6.87	6.87	6.87	6.87	6.87	6.87	6.87	82.44							
						FISICO	0.00	0.00	0.00	0.00	0.00	0.00	0.00	0.00	0.00	1.00	0.00	0.00	0.00	0.00	0.00	1.00				
					COSTEO S/		6.87	6.87	6.87	6.87	6.87	6.87	6.87	6.87	6.87	6.87	6.87	6.87	6.87	6.87	6.87	6.87	82.44			
						FISICO	0.00	0.00	0.00	0.00	0.00	0.00	0.00	0.00	0.00	1.00	0.00	0.00	0.00	0.00	0.00	1.00				
					COSTEO S/		6.87	6.87	6.87	6.87	6.87	6.87	6.87	6.87	6.87	6.87	6.87	6.87	6.87	6.87	6.87	6.87	82.44			
						AOI00149701401	4398314 LOCALIZACION Y DIAGNOSTICO DE CASOS DE LEISHMANIOSIS CUTANEA Y MUCOCUTANEA	030604 - HUACCANA	PERSONA DIAGNOSTICADA	Muy Alta	FISICO	0.00	0.00	0.00	0.00	0.00	0.00	1.00	1.00	1.00	1.00	1.00	1.00	6.00		
					COSTEO S/							6.87	6.87	6.87	6.87	6.87	6.87	6.87	6.87	6.87	6.87	6.87	6.87	6.87	6.87	6.87
											FISICO	0.00	0.00	0.00	0.00	0.00	0.00	1.00	1.00	1.00	1.00	1.00	1.00	1.00	1.00	1.00
COSTEO S/	6.87	6.87	6.87	6.87	6.87							6.87	6.87	6.87	6.87	6.87	6.87	6.87	6.87	6.87	6.87	6.87	82.44			
	FISICO	0.00	0.00	0.00	0.00						0.00	0.00	1.00	1.00	1.00	1.00	1.00	1.00	1.00	1.00	1.00	6.00				
COSTEO S/		6.87	6.87	6.87	6.87						6.87	6.87	6.87	6.87	6.87	6.87	6.87	6.87	6.87	6.87	6.87	6.87	82.44			
	AOI00149701402	4398315 TRATAMIENTO DE CASOS DE LEISHMANIOSIS CUTANEO Y MUCOCUTANEA CON DROGAS DE 1RA LINEA	030604 - HUACCANA	PERSONA DIAGNOSTICADA	Muy Alta						FISICO	0.00	0.00	0.00	0.00	0.00	0.00	1.00	1.00	1.00	1.00	1.00	1.00	6.00		
COSTEO S/												6.87	6.87	6.87	6.87	6.87	6.87	6.87	6.87	6.87	6.87	6.87	6.87	6.87	6.87	6.87
						FISICO	0.00	0.00	0.00	0.00	0.00	0.00	1.00	1.00	1.00	1.00	1.00	1.00	1.00	1.00	1.00	6.00				
COSTEO S/							6.87	6.87	6.87	6.87	6.87	6.87	6.87	6.87	6.87	6.87	6.87	6.87	6.87	6.87	6.87	6.87	82.44			
						FISICO	0.00	0.00	0.00	0.00	0.00	0.00	1.00	1.00	1.00	1.00	1.00	1.00	1.00	1.00	1.00	6.00				
COSTEO S/							6.87	6.87	6.87	6.87	6.87	6.87	6.87	6.87	6.87	6.87	6.87	6.87	6.87	6.87	6.87	6.87	82.44			
						AOI00149701404	4398401 PERSONA EXPUESTA A RABIA RECIBE ATENCION INTEGRAL	030604 - HUACCANA	PERSONA ATENDIDA	Muy Alta	FISICO	17.00	17.00	17.00	17.00	17.00	17.00	17.00	17.00	17.00	17.00	17.00	17.00	18.00	205.00	
COSTEO S/												6.61	6.61	6.61	6.61	6.61	6.61	6.61	6.61	6.61	6.61	6.61	6.61	6.61	6.61	6.61
	FISICO	17.00	17.00	17.00	17.00						17.00	17.00	17.00	17.00	17.00	17.00	17.00	17.00	17.00	17.00	17.00	18.00	205.00			
COSTEO S/		6.61	6.61	6.61	6.61						6.61	6.61	6.61	6.61	6.61	6.61	6.61	6.61	6.61	6.61	6.61	6.61	79.32			
	FISICO	17.00	17.00	17.00	17.00						17.00	17.00	17.00	17.00	17.00	17.00	17.00	17.00	17.00	17.00	17.00	18.00	205.00			
COSTEO S/		6.61	6.61	6.61	6.61						6.61	6.61	6.61	6.61	6.61	6.61	6.61	6.61	6.61	6.61	6.61	6.61	79.32			
	AOI00149701406	4398403 MANEJO PRIMARIO DE ACCIDENTES POR TODO TIPO DE ANIMALES PONZOÑOSOS	030604 - HUACCANA	PERSONA ATENDIDA	Muy Alta						FISICO	0.00	0.00	0.00	0.00	0.00	0.00	0.00	1.00	1.00	0.00	0.00	0.00	2.00		
COSTEO S/												3.61	3.61	3.61	3.61	3.61	3.61	3.61	3.61	3.61	3.61	3.61	3.61	3.61	3.61	3.61
						FISICO	0.00	0.00	0.00	0.00	0.00	0.00	0.00	0.00	0.00	1.00	1.00	0.00	0.00	0.00	0.00	2.00				
COSTEO S/							3.61	3.61	3.61	3.61	3.61	3.61	3.61	3.61	3.61	3.61	3.61	3.61	3.61	3.61	3.61	3.61	43.32			
						FISICO	0.00	0.00	0.00	0.00	0.00	0.00	0.00	0.00	0.00	1.00	1.00	0.00	0.00	0.00	0.00	2.00				
COSTEO S/							3.61	3.61	3.61	3.61	3.61	3.61	3.61	3.61	3.61	3.61	3.61	3.61	3.61	3.61	3.61	3.61	43.32			
						AOI00149701407	4398406 TRATAMIENTO DE PERSONAS CON DIAGNOSTICO DE ACCIDENTE POR OFIDISMO	030604 - HUACCANA	PERSONA DIAGNOSTICADA	Muy Alta	FISICO	0.00	0.00	0.00	0.00	0.00	0.00	0.00	0.00	0.00	1.00	0.00	0.00	1.00		
COSTEO S/												5.61	5.61	5.61	5.61	5.61	5.61	5.61	5.61	5.61	5.61	5.61	5.61	5.61	5.61	5.61
	FISICO	0.00	0.00	0.00	0.00						0.00	0.00	0.00	0.00	0.00	0.00	0.00	1.00	0.00	0.00	0.00	1.00				
COSTEO S/		5.61	5.61	5.61	5.61						5.61	5.61	5.61	5.61	5.61	5.61	5.61	5.61	5.61	5.61	5.61	5.61	67.32			
	FISICO	0.00	0.00	0.00	0.00						0.00	0.00	0.00	0.00	0.00	0.00	0.00	1.00	0.00	0.00	0.00	1.00				
COSTEO S/		5.61	5.61	5.61	5.61						5.61	5.61	5.61	5.61	5.61	5.61	5.61	5.61	5.61	5.61	5.61	5.61	67.32			

CODIGO	ACTIVIDAD OPERATIVA	UBIGEO	U.M.	PRIORIDAD	PERIODO MULTIANUAL	PROGRAMACION MENSUAL												TOTAL ANUAL					
						META	01	02	03	04	05	06	07	08	09	10	11		12				
						<p>AEI.01.06 - ATENCIÓN PREVENTIVA DE RIESGOS Y DAÑOS PARA LA SALUD PRODUCIDOS POR ENFERMEDADES NO TRANSMISIBLES DE MANERA INTEGRAL A LA POBLACIÓN.</p>																	
AOI00149701634	4398201 - CANES VACUNADOS CONTRA LA RABIA	030604 - HUACCANA	ANIMAL VACUNADO	Muy Alta	2023	FISICO	167.00	167.00	167.00	167.00	167.00	167.00	168.00	168.00	168.00	168.00	168.00	168.00	2,010.00				
						COSTEO S/	230.00	230.00	230.00	230.00	230.00	230.00	230.00	230.00	230.00	230.00	230.00	230.00	230.00	230.00	2,760.00		
					2024	FISICO	167.00	167.00	167.00	167.00	167.00	167.00	168.00	168.00	168.00	168.00	168.00	168.00	168.00	168.00	168.00	2,010.00	
						COSTEO S/	230.00	230.00	230.00	230.00	230.00	230.00	230.00	230.00	230.00	230.00	230.00	230.00	230.00	230.00	230.00	2,760.00	
					2025	FISICO	167.00	167.00	167.00	167.00	167.00	167.00	167.00	167.00	167.00	167.00	168.00	168.00	168.00	168.00	168.00	168.00	2,010.00
						COSTEO S/	230.00	230.00	230.00	230.00	230.00	230.00	230.00	230.00	230.00	230.00	230.00	230.00	230.00	230.00	230.00	2,760.00	
AOI00149700571	4398801 - FAMILIAS QUE RECIBEN SESIONES EDUCATIVAS Y DEMOSTRATIVAS EN PRÁCTICAS SALUDABLES FRENTE A LAS ENFERMEDADES NO TRANSMISIBLES	030604 - HUACCANA	FAMILIA	Muy Alta	2023	FISICO	119.00	119.00	119.00	119.00	119.00	119.00	119.00	119.00	119.00	119.00	119.00	118.00	118.00	1,426.00			
						COSTEO S/	3.33	3.33	3.33	3.33	3.33	3.33	3.33	3.33	3.33	3.34	3.34	3.34	3.34	40.00			
					2024	FISICO	119.00	119.00	119.00	119.00	119.00	119.00	119.00	119.00	119.00	119.00	119.00	119.00	119.00	118.00	118.00	1,426.00	
						COSTEO S/	3.33	3.33	3.33	3.33	3.33	3.33	3.33	3.33	3.33	3.33	3.34	3.34	3.34	3.34	40.00		
					2025	FISICO	119.00	119.00	119.00	119.00	119.00	119.00	119.00	119.00	119.00	119.00	119.00	119.00	119.00	118.00	118.00	1,426.00	
						COSTEO S/	3.33	3.33	3.33	3.33	3.33	3.33	3.33	3.33	3.33	3.33	3.33	3.34	3.34	3.34	3.34	40.00	
AOI00149700572	4398802 - FUNCIONARIOS MUNICIPALES CAPACITADOS PARA LA GENERACIÓN DE ENTORNOS SALUDABLES FRENTE A LAS ENFERMEDADES NO TRANSMISIBLES.	030604 - HUACCANA	PERSONA CAPACITADA	Muy Alta	2023	FISICO	1.00	1.00	1.00	1.00	1.00	1.00	1.00	1.00	1.00	1.00	2.00	2.00	14.00				
						COSTEO S/	4.16	4.16	4.16	4.16	4.16	4.17	4.17	4.17	4.17	4.17	4.17	4.17	4.17	4.17	50.00		
					2024	FISICO	1.00	1.00	1.00	1.00	1.00	1.00	1.00	1.00	1.00	1.00	1.00	1.00	1.00	2.00	2.00	14.00	
						COSTEO S/	4.16	4.16	4.16	4.16	4.16	4.17	4.17	4.17	4.17	4.17	4.17	4.17	4.17	4.17	4.17	50.00	
					2025	FISICO	1.00	1.00	1.00	1.00	1.00	1.00	1.00	1.00	1.00	1.00	1.00	1.00	1.00	2.00	2.00	14.00	
						COSTEO S/	4.16	4.16	4.16	4.16	4.16	4.17	4.17	4.17	4.17	4.17	4.17	4.17	4.17	4.17	4.17	50.00	
AOI00149700573	4398803 - DOCENTES CAPACITADOS QUE DESARROLLAN ACCIONES PARA LA PROMOCIÓN DE LA ALIMENTACIÓN SALUDABLE, ACTIVIDAD FÍSICA, SALUD OCULAR Y SALUD BUCAL	030604 - HUACCANA	DOCENTE CAPACITADO	Muy Alta	2023	FISICO	3.00	3.00	3.00	3.00	3.00	3.00	3.00	3.00	2.00	2.00	2.00	2.00	2.00	31.00			
						COSTEO S/	4.16	4.16	4.16	4.16	4.16	4.17	4.17	4.17	4.17	4.17	4.17	4.17	4.17	4.17	50.00		
					2024	FISICO	3.00	3.00	3.00	3.00	3.00	3.00	3.00	3.00	3.00	3.00	2.00	2.00	2.00	2.00	2.00	31.00	
						COSTEO S/	4.16	4.16	4.16	4.16	4.16	4.17	4.17	4.17	4.17	4.17	4.17	4.17	4.17	4.17	4.17	50.00	
					2025	FISICO	3.00	3.00	3.00	3.00	3.00	3.00	3.00	3.00	3.00	3.00	2.00	2.00	2.00	2.00	2.00	31.00	
						COSTEO S/	4.16	4.16	4.16	4.16	4.16	4.17	4.17	4.17	4.17	4.17	4.17	4.17	4.17	4.17	4.17	50.00	
AOI00149700574	4398804 - LIDERES COMUNITARIOS CAPACITADOS REALIZAN VIGILANCIA CIUDADANA PARA LA REDUCCIÓN DE LA CONTAMINACIÓN POR METALES PESADOS, SUSTANCIAS QUÍMICAS E HIDROCARBUROS	030604 - HUACCANA	PERSONA CAPACITADA	Muy Alta	2023	FISICO	66.00	66.00	66.00	66.00	66.00	66.00	66.00	66.00	66.00	66.00	66.00	65.00	65.00	790.00			
						COSTEO S/	4.16	4.16	4.16	4.16	4.16	4.17	4.17	4.17	4.17	4.17	4.17	4.17	4.17	4.17	50.00		
					2024	FISICO	66.00	66.00	66.00	66.00	66.00	66.00	66.00	66.00	66.00	66.00	66.00	66.00	66.00	65.00	65.00	790.00	
						COSTEO S/	4.16	4.16	4.16	4.16	4.16	4.17	4.17	4.17	4.17	4.17	4.17	4.17	4.17	4.17	4.17	50.00	
					2025	FISICO	66.00	66.00	66.00	66.00	66.00	66.00	66.00	66.00	66.00	66.00	66.00	66.00	66.00	65.00	65.00	790.00	
						COSTEO S/	4.16	4.16	4.16	4.16	4.16	4.17	4.17	4.17	4.17	4.17	4.17	4.17	4.17	4.17	4.17	50.00	
AOI00149700693	5001101 - TAMIZAJE Y DETECCIÓN DE CATARATA MEDIANTE EXAMEN DE AGUDEZA VISUAL EN	030604 - HUACCANA	PERSONA DIAGNOSTICADA	Muy Alta	2023	FISICO	43.00	43.00	43.00	43.00	43.00	43.00	43.00	43.00	44.00	44.00	44.00	44.00	520.00				
						COSTEO S/	2.43	2.43	2.43	2.43	2.43	2.43	2.43	2.43	2.43	2.43	2.43	2.43	2.46	2.44	29.20		

POI MultiAnual con Programación Física y Costeo

AOI00149700694	PRIMER Y SEGUNDO NIVEL DE ATENCIÓN	030604 - HUACCANA	PERSONA DIAGNOSTICADA	Muy Alta	2024	FISICO	43.00	43.00	43.00	43.00	43.00	43.00	43.00	44.00	44.00	44.00	44.00	520.00				
						COSTEO S/	2.43	2.43	2.43	2.43	2.43	2.43	2.43	2.43	2.43	2.43	2.43	2.46	2.44	29.20		
					2025	FISICO	43.00	43.00	43.00	43.00	43.00	43.00	43.00	43.00	44.00	44.00	44.00	44.00	44.00	44.00	520.00	
						COSTEO S/	2.43	2.43	2.43	2.43	2.43	2.43	2.43	2.43	2.43	2.43	2.43	2.43	2.46	2.44	29.20	
					2023	FISICO	8.00	8.00	8.00	8.00	9.00	9.00	9.00	9.00	9.00	9.00	9.00	9.00	9.00	9.00	9.00	104.00
						COSTEO S/	1.60	1.60	1.60	1.60	1.60	1.60	1.60	1.60	1.60	1.60	1.60	1.60	1.60	1.60	0.80	18.40
AOI00149700695	5001102 - EVALUACIÓN Y DESPISTAJE DE CATARATA	030604 - HUACCANA	PERSONA DIAGNOSTICADA	Muy Alta	2024	FISICO	8.00	8.00	8.00	8.00	9.00	9.00	9.00	9.00	9.00	9.00	9.00	9.00	104.00			
						COSTEO S/	1.60	1.60	1.60	1.60	1.60	1.60	1.60	1.60	1.60	1.60	1.60	1.60	0.80	18.40		
					2025	FISICO	8.00	8.00	8.00	8.00	9.00	9.00	9.00	9.00	9.00	9.00	9.00	9.00	9.00	9.00	104.00	
						COSTEO S/	1.60	1.60	1.60	1.60	1.60	1.60	1.60	1.60	1.60	1.60	1.60	1.60	1.60	0.80	18.40	
					2023	FISICO	6.00	7.00	7.00	7.00	7.00	7.00	7.00	7.00	7.00	7.00	7.00	7.00	7.00	7.00	7.00	83.00
						COSTEO S/	1.60	1.60	1.60	1.60	1.60	1.60	1.60	1.60	1.60	1.60	1.60	1.60	1.60	1.60	1.60	19.20
AOI00149700697	5001103 - REFERENCIA PARA DIAGNÓSTICO Y TRATAMIENTO DE CEGUERA POR CATARATA EN EL PRIMER NIVEL DE ATENCIÓN	030604 - HUACCANA	PERSONA DIAGNOSTICADA	Muy Alta	2024	FISICO	6.00	7.00	7.00	7.00	7.00	7.00	7.00	7.00	7.00	7.00	7.00	7.00	83.00			
						COSTEO S/	1.60	1.60	1.60	1.60	1.60	1.60	1.60	1.60	1.60	1.60	1.60	1.60	1.60	19.20		
					2025	FISICO	6.00	7.00	7.00	7.00	7.00	7.00	7.00	7.00	7.00	7.00	7.00	7.00	7.00	7.00	83.00	
						COSTEO S/	1.60	1.60	1.60	1.60	1.60	1.60	1.60	1.60	1.60	1.60	1.60	1.60	1.60	1.60	19.20	
					2023	FISICO	4.00	4.00	4.00	4.00	4.00	4.00	4.00	4.00	4.00	4.00	4.00	4.00	5.00	5.00	50.00	
						COSTEO S/	1.60	1.60	1.60	1.60	1.60	1.60	1.60	1.60	1.60	1.60	1.60	1.60	1.60	1.60	19.20	
AOI00149700698	5001104 - DIAGNOSTICO DE CEGUERA POR CATARATA - CONSULTA POR OFTALMOLOGIA	030604 - HUACCANA	PERSONA DIAGNOSTICADA	Muy Alta	2024	FISICO	4.00	4.00	4.00	4.00	4.00	4.00	4.00	4.00	4.00	4.00	5.00	5.00	50.00			
						COSTEO S/	1.60	1.60	1.60	1.60	1.60	1.60	1.60	1.60	1.60	1.60	1.60	1.60	1.60	19.20		
					2025	FISICO	4.00	4.00	4.00	4.00	4.00	4.00	4.00	4.00	4.00	4.00	4.00	5.00	5.00	50.00		
						COSTEO S/	1.60	1.60	1.60	1.60	1.60	1.60	1.60	1.60	1.60	1.60	1.60	1.60	1.60	19.20		
					2023	FISICO	6.00	7.00	7.00	7.00	7.00	7.00	7.00	7.00	7.00	7.00	7.00	7.00	7.00	7.00	83.00	
						COSTEO S/	1.60	1.60	1.60	1.60	1.60	1.60	1.60	1.60	1.60	1.60	1.60	1.60	1.60	1.60	19.20	
AOI00149700700	5001105 - CONSEJERÍA PARA DETECCIÓN OPORTUNA Y CONTROL DE CATARATA.	030604 - HUACCANA	PERSONA DIAGNOSTICADA	Muy Alta	2024	FISICO	6.00	7.00	7.00	7.00	7.00	7.00	7.00	7.00	7.00	7.00	7.00	7.00	83.00			
						COSTEO S/	1.60	1.60	1.60	1.60	1.60	1.60	1.60	1.60	1.60	1.60	1.60	1.60	1.60	19.20		
					2025	FISICO	6.00	7.00	7.00	7.00	7.00	7.00	7.00	7.00	7.00	7.00	7.00	7.00	7.00	83.00		
						COSTEO S/	1.60	1.60	1.60	1.60	1.60	1.60	1.60	1.60	1.60	1.60	1.60	1.60	1.60	19.20		
					2023	FISICO	0.00	0.00	0.00	1.00	1.00	1.00	1.00	1.00	1.00	1.00	1.00	1.00	1.00	0.00	8.00	
						COSTEO S/	6.58	6.58	6.58	6.58	6.58	6.58	6.58	6.58	6.58	6.58	6.58	6.58	6.58	6.58	78.96	
AOI00149700700	5001204 - SEGUNDO CONTROL POST OPERATORIO DE CIRUGÍA DE CATARATA	030604 - HUACCANA	PERSONA CONTROLADA	Muy Alta	2024	FISICO	0.00	0.00	0.00	1.00	1.00	1.00	1.00	1.00	1.00	1.00	1.00	0.00	8.00			
						COSTEO S/	6.58	6.58	6.58	6.58	6.58	6.58	6.58	6.58	6.58	6.58	6.58	6.58	6.58	78.96		
					2025	FISICO	0.00	0.00	0.00	1.00	1.00	1.00	1.00	1.00	1.00	1.00	1.00	1.00	1.00	0.00	8.00	
						COSTEO S/	6.58	6.58	6.58	6.58	6.58	6.58	6.58	6.58	6.58	6.58	6.58	6.58	6.58	78.96		

POI MultiAnual con Programación Física y Costeo

AOI00149700702	5001205 - CONTROL POST OPERATORIO DE CIRUGÍA DE CATARATAS POR PERSONAL ESPECIALIZADO: TERCER Y CUARTO CONTROL	030604 - HUACCANA	PERSONA CONTROLADA	Muy Alta	2023	FISICO	0.00	0.00	0.00	0.00	1.00	1.00	1.00	1.00	1.00	1.00	1.00	1.00	8.00				
						COSTEO S/	6.58	6.58	6.58	6.58	6.58	6.58	6.58	6.58	6.58	6.58	6.58	6.58	6.58	6.58	6.58	78.96	
						FISICO	0.00	0.00	0.00	0.00	1.00	1.00	1.00	1.00	1.00	1.00	1.00	1.00	1.00	1.00	1.00	1.00	8.00
						COSTEO S/	6.58	6.58	6.58	6.58	6.58	6.58	6.58	6.58	6.58	6.58	6.58	6.58	6.58	6.58	6.58	6.58	78.96
						FISICO	0.00	0.00	0.00	0.00	1.00	1.00	1.00	1.00	1.00	1.00	1.00	1.00	1.00	1.00	1.00	1.00	8.00
						COSTEO S/	6.58	6.58	6.58	6.58	6.58	6.58	6.58	6.58	6.58	6.58	6.58	6.58	6.58	6.58	6.58	6.58	78.96
AOI00149700703	5001209 - TRATAMIENTO ESPECIALIZADO: CIRUGÍA DE CATARATA POR INCISIÓN EXTRACAPSULAR DEL CRISTALINO O INCISIÓN PEQUEÑA	030604 - HUACCANA	PERSONA TRATADA	Muy Alta	2023	FISICO	1.00	1.00	1.00	1.00	1.00	2.00	2.00	2.00	2.00	2.00	2.00	2.00	19.00				
						COSTEO S/	6.58	6.58	6.58	6.58	6.58	6.58	6.58	6.58	6.58	6.58	6.58	6.58	6.58	6.58	78.96		
						FISICO	1.00	1.00	1.00	1.00	1.00	2.00	2.00	2.00	2.00	2.00	2.00	2.00	2.00	2.00	2.00	19.00	
						COSTEO S/	6.58	6.58	6.58	6.58	6.58	6.58	6.58	6.58	6.58	6.58	6.58	6.58	6.58	6.58	6.58	78.96	
						FISICO	1.00	1.00	1.00	1.00	1.00	2.00	2.00	2.00	2.00	2.00	2.00	2.00	2.00	2.00	2.00	2.00	19.00
						COSTEO S/	6.58	6.58	6.58	6.58	6.58	6.58	6.58	6.58	6.58	6.58	6.58	6.58	6.58	6.58	6.58	6.58	78.96
AOI00149700704	5001301 - DIAGNOSTICO DE ERRORES REFRACTIVOS	030604 - HUACCANA	PERSONA EVALUADA	Muy Alta	2023	FISICO	4.00	4.00	4.00	4.00	5.00	5.00	5.00	5.00	5.00	5.00	5.00	5.00	56.00				
						COSTEO S/	4.99	4.99	4.99	4.99	4.99	4.99	4.99	4.99	4.99	4.99	4.99	4.99	4.99	4.99	59.88		
						FISICO	4.00	4.00	4.00	4.00	5.00	5.00	5.00	5.00	5.00	5.00	5.00	5.00	5.00	5.00	5.00	56.00	
						COSTEO S/	4.99	4.99	4.99	4.99	4.99	4.99	4.99	4.99	4.99	4.99	4.99	4.99	4.99	4.99	4.99	59.88	
						FISICO	4.00	4.00	4.00	4.00	5.00	5.00	5.00	5.00	5.00	5.00	5.00	5.00	5.00	5.00	5.00	56.00	
						COSTEO S/	4.99	4.99	4.99	4.99	4.99	4.99	4.99	4.99	4.99	4.99	4.99	4.99	4.99	4.99	4.99	59.88	
AOI00149700706	5001302 - EVALUACIÓN DE ERRORES REFRACTIVOS EN NIÑOS (AS) DE 3 A 11 AÑOS	030604 - HUACCANA	PERSONA DIAGNOSTICADA	Muy Alta	2023	FISICO	13.00	13.00	13.00	13.00	13.00	13.00	13.00	13.00	13.00	13.00	13.00	13.00	156.00				
						COSTEO S/	4.99	4.99	4.99	4.99	4.99	4.99	4.99	4.99	4.99	4.99	4.99	4.99	4.99	4.99	59.88		
						FISICO	13.00	13.00	13.00	13.00	13.00	13.00	13.00	13.00	13.00	13.00	13.00	13.00	13.00	13.00	13.00	156.00	
						COSTEO S/	4.99	4.99	4.99	4.99	4.99	4.99	4.99	4.99	4.99	4.99	4.99	4.99	4.99	4.99	4.99	59.88	
						FISICO	13.00	13.00	13.00	13.00	13.00	13.00	13.00	13.00	13.00	13.00	13.00	13.00	13.00	13.00	13.00	156.00	
						COSTEO S/	4.99	4.99	4.99	4.99	4.99	4.99	4.99	4.99	4.99	4.99	4.99	4.99	4.99	4.99	4.99	59.88	
AOI00149700708	5001304 - REFERENCIA DE NIÑOS CON ERRORES REFRACTIVOS	030604 - HUACCANA	PERSONA REFERIDA	Muy Alta	2023	FISICO	11.00	11.00	11.00	11.00	11.00	11.00	11.00	11.00	11.00	11.00	11.00	11.00	12.00	133.00			
						COSTEO S/	4.99	4.99	4.99	4.99	4.99	4.99	4.99	4.99	4.99	4.99	4.99	4.99	4.99	4.99	59.88		
						FISICO	11.00	11.00	11.00	11.00	11.00	11.00	11.00	11.00	11.00	11.00	11.00	11.00	11.00	11.00	12.00	133.00	
						COSTEO S/	4.99	4.99	4.99	4.99	4.99	4.99	4.99	4.99	4.99	4.99	4.99	4.99	4.99	4.99	4.99	59.88	
						FISICO	11.00	11.00	11.00	11.00	11.00	11.00	11.00	11.00	11.00	11.00	11.00	11.00	11.00	11.00	12.00	133.00	
						COSTEO S/	4.99	4.99	4.99	4.99	4.99	4.99	4.99	4.99	4.99	4.99	4.99	4.99	4.99	4.99	4.99	59.88	
AOI00149700709	5001306 - TAMIZAJE DE AGUDEZA VISUAL EN NIÑOS (AS) DE 3 A 11 AÑOS	030604 - HUACCANA	PERSONA EVALUADA	Muy Alta	2023	FISICO	130.00	130.00	130.00	130.00	130.00	130.00	130.00	130.00	130.00	130.00	130.00	131.00	131.00	1,562.00			
						COSTEO S/	4.99	4.99	4.99	4.99	4.99	4.99	4.99	4.99	4.99	4.99	4.99	4.99	4.99	4.99	59.88		
						FISICO	130.00	130.00	130.00	130.00	130.00	130.00	130.00	130.00	130.00	130.00	130.00	130.00	130.00	131.00	131.00	1,562.00	
						COSTEO S/	4.99	4.99	4.99	4.99	4.99	4.99	4.99	4.99	4.99	4.99	4.99	4.99	4.99	4.99	4.99	59.88	
						FISICO	130.00	130.00	130.00	130.00	130.00	130.00	130.00	130.00	130.00	130.00	130.00	130.00	130.00	131.00	131.00	1,562.00	
						COSTEO S/	4.99	4.99	4.99	4.99	4.99	4.99	4.99	4.99	4.99	4.99	4.99	4.99	4.99	4.99	4.99	59.88	

S/																				
AOI00149700717	5001501 - PERSONAS DE 12 Y 17 AÑOS CON VALORACIÓN CLÍNICA DE FACTORES DE RIESGO.	030604 - HUACCANA	PERSONA EVALUADA	Muy Alta	2023	FISICO	95.00	95.00	95.00	96.00	96.00	96.00	96.00	96.00	96.00	96.00	1,149.00			
						COSTEO S/	839.89	839.89	839.89	839.89	839.89	839.89	839.89	839.89	839.89	839.89	839.89	839.89	10,078.68	
					2024	FISICO	95.00	95.00	95.00	96.00	96.00	96.00	96.00	96.00	96.00	96.00	96.00	96.00	96.00	1,149.00
						COSTEO S/	839.89	839.89	839.89	839.89	839.89	839.89	839.89	839.89	839.89	839.89	839.89	839.89	839.89	10,078.68
					2025	FISICO	95.00	95.00	95.00	96.00	96.00	96.00	96.00	96.00	96.00	96.00	96.00	96.00	96.00	1,149.00
						COSTEO S/	839.89	839.89	839.89	839.89	839.89	839.89	839.89	839.89	839.89	839.89	839.89	839.89	839.89	10,078.68
AOI00149700719	5001502 - PERSONAS DE 18 A 29 AÑOS CON VALORACIÓN CLÍNICA DE FACTORES DE RIESGO	030604 - HUACCANA	PERSONA EVALUADA	Muy Alta	2023	FISICO	129.00	129.00	129.00	129.00	129.00	129.00	129.00	130.00	130.00	130.00	130.00	1,553.00		
						COSTEO S/	839.89	839.89	839.89	839.89	839.89	839.89	839.89	839.89	839.89	839.89	839.89	839.89	10,078.68	
					2024	FISICO	129.00	129.00	129.00	129.00	129.00	129.00	129.00	130.00	130.00	130.00	130.00	130.00	130.00	1,553.00
						COSTEO S/	839.89	839.89	839.89	839.89	839.89	839.89	839.89	839.89	839.89	839.89	839.89	839.89	839.89	10,078.68
					2025	FISICO	129.00	129.00	129.00	129.00	129.00	129.00	129.00	130.00	130.00	130.00	130.00	130.00	130.00	1,553.00
						COSTEO S/	839.89	839.89	839.89	839.89	839.89	839.89	839.89	839.89	839.89	839.89	839.89	839.89	839.89	10,078.68
AOI00149700721	5001503 - PERSONAS DE 30 A 39 AÑOS CON VALORACIÓN CLÍNICA DE FACTORES DE RIESGO.	030604 - HUACCANA	PERSONA EVALUADA	Muy Alta	2023	FISICO	73.00	73.00	73.00	73.00	73.00	73.00	74.00	74.00	74.00	74.00	74.00	882.00		
						COSTEO S/	839.89	839.89	839.89	839.89	839.89	839.89	839.89	839.89	839.89	839.89	839.89	839.89	10,078.68	
					2024	FISICO	73.00	73.00	73.00	73.00	73.00	73.00	74.00	74.00	74.00	74.00	74.00	74.00	74.00	882.00
						COSTEO S/	839.89	839.89	839.89	839.89	839.89	839.89	839.89	839.89	839.89	839.89	839.89	839.89	839.89	10,078.68
					2025	FISICO	73.00	73.00	73.00	73.00	73.00	73.00	74.00	74.00	74.00	74.00	74.00	74.00	74.00	882.00
						COSTEO S/	839.89	839.89	839.89	839.89	839.89	839.89	839.89	839.89	839.89	839.89	839.89	839.89	839.89	10,078.68
AOI00149700722	5001504 - PERSONAS DE 5 A 11 AÑOS CON VALORACIÓN CLÍNICA DE FACTORES DE RIESGO	030604 - HUACCANA	PERSONA EVALUADA	Muy Alta	2023	FISICO	105.00	105.00	105.00	105.00	105.00	106.00	106.00	106.00	106.00	106.00	106.00	1,267.00		
						COSTEO S/	839.89	839.89	839.89	839.89	839.89	839.89	839.89	839.89	839.89	839.89	839.89	839.89	10,078.68	
					2024	FISICO	105.00	105.00	105.00	105.00	105.00	106.00	106.00	106.00	106.00	106.00	106.00	106.00	106.00	1,267.00
						COSTEO S/	839.89	839.89	839.89	839.89	839.89	839.89	839.89	839.89	839.89	839.89	839.89	839.89	839.89	10,078.68
					2025	FISICO	105.00	105.00	105.00	105.00	105.00	106.00	106.00	106.00	106.00	106.00	106.00	106.00	106.00	1,267.00
						COSTEO S/	839.89	839.89	839.89	839.89	839.89	839.89	839.89	839.89	839.89	839.89	839.89	839.89	839.89	10,078.68
AOI00149700723	5001505 - PERSONAS MAYORES DE 60 AÑOS CON VALORACIÓN CLÍNICA DE FACTORES DE RIESGO Y TAMIZAJE LABORATORIAL	030604 - HUACCANA	PERSONA EVALUADA	Muy Alta	2023	FISICO	113.00	113.00	113.00	113.00	113.00	113.00	113.00	113.00	113.00	113.00	113.00	1,356.00		
						COSTEO S/	839.89	839.89	839.89	839.89	839.89	839.89	839.89	839.89	839.89	839.89	839.89	839.89	10,078.68	
					2024	FISICO	113.00	113.00	113.00	113.00	113.00	113.00	113.00	113.00	113.00	113.00	113.00	113.00	113.00	1,356.00
						COSTEO S/	839.89	839.89	839.89	839.89	839.89	839.89	839.89	839.89	839.89	839.89	839.89	839.89	839.89	10,078.68
					2025	FISICO	113.00	113.00	113.00	113.00	113.00	113.00	113.00	113.00	113.00	113.00	113.00	113.00	113.00	1,356.00
						COSTEO S/	839.89	839.89	839.89	839.89	839.89	839.89	839.89	839.89	839.89	839.89	839.89	839.89	839.89	10,078.68
AOI00149700725	5001507 - PERSONAS DE 40 A 59 AÑOS CON VALORACIÓN CLÍNICA DE FACTORES DE RIESGO Y TAMIZAJE LABORATORIAL	030604 - HUACCANA	PERSONA EVALUADA	Muy Alta	2023	FISICO	134.00	134.00	135.00	135.00	135.00	135.00	135.00	135.00	135.00	135.00	135.00	1,618.00		
						COSTEO S/	839.89	839.89	839.89	839.89	839.89	839.89	839.89	839.89	839.89	839.89	839.89	839.89	10,078.68	
					2024	FISICO	134.00	134.00	135.00	135.00	135.00	135.00	135.00	135.00	135.00	135.00	135.00	135.00	135.00	1,618.00
						COSTEO	839.89	839.89	839.89	839.89	839.89	839.89	839.89	839.89	839.89	839.89	839.89	839.89	839.89	10,078.68

POI MultiAnual con Programación Física y Costeo

					2025	S/ FISICO COSTEO S/	134.00 839.89	134.00 839.89	135.00 839.89	135.00 839.89	135.00 839.89	135.00 839.89	135.00 839.89	135.00 839.89	135.00 839.89	135.00 839.89	1,618.00 10,078.68	
AOI00149700728	5001601 - MANEJO DE EMERGENCIA O URGENCIA HIPERTENSIVA	030604 - HUACCANA	PERSONA ATENDIDA	Muy Alta	2023	FISICO COSTEO S/	5.00 1.38	5.00 1.38	5.00 1.38	5.00 1.38	5.00 1.38	5.00 1.38	5.00 1.38	6.00 1.38	6.00 1.38	6.00 1.38	6.00 1.45	65.00 16.63
					2024	FISICO COSTEO S/	5.00 1.38	5.00 1.38	5.00 1.38	5.00 1.38	5.00 1.38	5.00 1.38	5.00 1.38	6.00 1.38	6.00 1.38	6.00 1.38	6.00 1.45	65.00 16.63
					2025	FISICO COSTEO S/	5.00 1.38	5.00 1.38	5.00 1.38	5.00 1.38	5.00 1.38	5.00 1.38	5.00 1.38	6.00 1.38	6.00 1.38	6.00 1.38	6.00 1.45	65.00 16.63
AOI00149700732	5001602 - TRATAMIENTO Y CONTROL DE PERSONAS CON DISLIPIDEMIA	030604 - HUACCANA	PERSONA ATENDIDA	Muy Alta	2023	FISICO COSTEO S/	6.00 1.38	6.00 1.38	6.00 1.38	6.00 1.38	6.00 1.38	6.00 1.38	6.00 1.38	6.00 1.38	6.00 1.38	6.00 1.38	7.00 1.45	73.00 16.63
					2024	FISICO COSTEO S/	6.00 1.38	6.00 1.38	6.00 1.38	6.00 1.38	6.00 1.38	6.00 1.38	6.00 1.38	6.00 1.38	6.00 1.38	6.00 1.45	7.00 16.63	73.00
					2025	FISICO COSTEO S/	6.00 1.38	6.00 1.38	6.00 1.38	6.00 1.38	6.00 1.38	6.00 1.38	6.00 1.38	6.00 1.38	6.00 1.38	6.00 1.45	7.00 16.63	73.00
AOI00149700735	5001603 - PACIENTE HIPERTENSO DE NO ALTO RIESGO NO CONTROLADO, QUE RECIBE TRATAMIENTO	030604 - HUACCANA	PERSONA CONTROLADA	Muy Alta	2023	FISICO COSTEO S/	11.00 1.38	12.00 1.38	12.00 1.38	12.00 1.38	12.00 1.38	12.00 1.38	12.00 1.38	12.00 1.38	12.00 1.38	12.00 1.38	12.00 1.45	143.00 16.63
					2024	FISICO COSTEO S/	11.00 1.38	12.00 1.38	12.00 1.38	12.00 1.38	12.00 1.38	12.00 1.38	12.00 1.38	12.00 1.38	12.00 1.38	12.00 1.45	143.00 16.63	
					2025	FISICO COSTEO S/	11.00 1.38	12.00 1.38	12.00 1.38	12.00 1.38	12.00 1.38	12.00 1.38	12.00 1.38	12.00 1.38	12.00 1.38	12.00 1.45	143.00 16.63	
AOI00149700738	5001604 - PACIENTE HIPERTENSO DE NO ALTO RIESGO CONTROLADO	030604 - HUACCANA	PERSONA ATENDIDA	Muy Alta	2023	FISICO COSTEO S/	18.00 1.38	18.00 1.38	18.00 1.38	18.00 1.38	18.00 1.38	18.00 1.38	18.00 1.38	18.00 1.38	18.00 1.38	18.00 1.38	18.00 1.45	216.00 16.63
					2024	FISICO COSTEO S/	18.00 1.38	18.00 1.38	18.00 1.38	18.00 1.38	18.00 1.38	18.00 1.38	18.00 1.38	18.00 1.38	18.00 1.38	18.00 1.45	216.00 16.63	
					2025	FISICO COSTEO S/	18.00 1.38	18.00 1.38	18.00 1.38	18.00 1.38	18.00 1.38	18.00 1.38	18.00 1.38	18.00 1.38	18.00 1.38	18.00 1.45	216.00 16.63	
AOI00149700739	5001605 - PACIENTES CON ENFERMEDAD CARDIOMETABOLICA ORGANIZADOS QUE RECIBEN EDUCACION PARA EL CONTROL DE LA ENFERMEDAD	030604 - HUACCANA	PERSONA CAPACITADA	Muy Alta	2023	FISICO COSTEO S/	19.00 1.38	19.00 1.38	19.00 1.38	19.00 1.38	19.00 1.38	19.00 1.38	19.00 1.38	19.00 1.38	19.00 1.38	19.00 1.45	228.00 16.63	
					2024	FISICO COSTEO S/	19.00 1.38	19.00 1.38	19.00 1.38	19.00 1.38	19.00 1.38	19.00 1.38	19.00 1.38	19.00 1.38	19.00 1.45	228.00 16.63		
					2025	FISICO COSTEO S/	19.00 1.38	19.00 1.38	19.00 1.38	19.00 1.38	19.00 1.38	19.00 1.38	19.00 1.38	19.00 1.38	19.00 1.45	228.00 16.63		
AOI00149700741	5001607 - PACIENTES HIPERTENSOS CON	030604 - HUACCANA	PERSONA EVALUADA	Muy Alta	2023	FISICO COSTEO	17.00 1.38	17.00 1.38	17.00 1.38	17.00 1.38	17.00 1.38	17.00 1.38	18.00 1.38	18.00 1.38	18.00 1.38	18.00 1.38	18.00 1.45	210.00 16.63

POI MultiAnual con Programación Física y Costeo

ESTRATIFICACION DE RIESGO CARDIOVASCULAR					S/	POI MultiAnual con Programación Física y Costeo																	
					2024	FISICO	17.00	17.00	17.00	17.00	17.00	17.00	17.00	18.00	18.00	18.00	18.00	18.00	18.00	210.00			
						COSTEO S/	1.38	1.38	1.38	1.38	1.38	1.38	1.38	1.38	1.38	1.38	1.38	1.38	1.38	1.38	1.38	1.45	16.63
					2025	FISICO	17.00	17.00	17.00	17.00	17.00	17.00	17.00	18.00	18.00	18.00	18.00	18.00	18.00	210.00			
						COSTEO S/	1.38	1.38	1.38	1.38	1.38	1.38	1.38	1.38	1.38	1.38	1.38	1.38	1.38	1.38	1.45	16.63	
AOI00149700742	5001701 - MANEJO BASICO DE CRISIS HIPOGLICEMICA O HIPERGLICEMICA EN PACIENTES DIABETICOS	030604 - HUACCANA	PERSONA ATENDIDA	Muy Alta	2023	FISICO	1.00	1.00	1.00	1.00	1.00	1.00	1.00	1.00	1.00	1.00	1.00	1.00	1.00	12.00			
						COSTEO S/	2.08	2.08	2.08	2.08	2.08	2.08	2.08	2.08	2.08	2.08	2.08	2.08	2.08	2.08	2.08	24.96	
					2024	FISICO	1.00	1.00	1.00	1.00	1.00	1.00	1.00	1.00	1.00	1.00	1.00	1.00	1.00	1.00	1.00	1.00	12.00
						COSTEO S/	2.08	2.08	2.08	2.08	2.08	2.08	2.08	2.08	2.08	2.08	2.08	2.08	2.08	2.08	2.08	2.08	24.96
					2025	FISICO	1.00	1.00	1.00	1.00	1.00	1.00	1.00	1.00	1.00	1.00	1.00	1.00	1.00	1.00	1.00	1.00	12.00
						COSTEO S/	2.08	2.08	2.08	2.08	2.08	2.08	2.08	2.08	2.08	2.08	2.08	2.08	2.08	2.08	2.08	2.08	24.96
AOI00149700747	5001703 - PACIENTE DIABÉTICO NO COMPLICADO CONTROLADO	030604 - HUACCANA	PERSONA CONTROLADA	Muy Alta	2023	FISICO	0.00	1.00	1.00	1.00	1.00	1.00	1.00	1.00	1.00	1.00	1.00	1.00	1.00	1.00	11.00		
						COSTEO S/	2.08	2.08	2.08	2.08	2.08	2.08	2.08	2.08	2.08	2.08	2.08	2.08	2.08	2.08	2.08	24.96	
					2024	FISICO	0.00	1.00	1.00	1.00	1.00	1.00	1.00	1.00	1.00	1.00	1.00	1.00	1.00	1.00	1.00	1.00	11.00
						COSTEO S/	2.08	2.08	2.08	2.08	2.08	2.08	2.08	2.08	2.08	2.08	2.08	2.08	2.08	2.08	2.08	2.08	24.96
					2025	FISICO	0.00	1.00	1.00	1.00	1.00	1.00	1.00	1.00	1.00	1.00	1.00	1.00	1.00	1.00	1.00	1.00	11.00
						COSTEO S/	2.08	2.08	2.08	2.08	2.08	2.08	2.08	2.08	2.08	2.08	2.08	2.08	2.08	2.08	2.08	2.08	24.96
AOI00149700749	5001705 - VALORACIÓN DE COMPLICACIONES EN PERSONAS CON DIABETES	030604 - HUACCANA	PERSONA ATENDIDA	Muy Alta	2023	FISICO	0.00	0.00	0.00	0.00	0.00	0.00	0.00	0.00	0.00	1.00	1.00	1.00	1.00	4.00			
						COSTEO S/	2.08	2.08	2.08	2.08	2.08	2.08	2.08	2.08	2.08	2.08	2.08	2.08	2.08	2.08	2.08	24.96	
					2024	FISICO	0.00	0.00	0.00	0.00	0.00	0.00	0.00	0.00	0.00	0.00	1.00	1.00	1.00	1.00	1.00	1.00	4.00
						COSTEO S/	2.08	2.08	2.08	2.08	2.08	2.08	2.08	2.08	2.08	2.08	2.08	2.08	2.08	2.08	2.08	2.08	24.96
					2025	FISICO	0.00	0.00	0.00	0.00	0.00	0.00	0.00	0.00	0.00	0.00	1.00	1.00	1.00	1.00	1.00	1.00	4.00
						COSTEO S/	2.08	2.08	2.08	2.08	2.08	2.08	2.08	2.08	2.08	2.08	2.08	2.08	2.08	2.08	2.08	2.08	24.96
AOI00149701189	5000804 - REHABILITACION PROTESICA	030604 - HUACCANA	CASO TRATADO	Muy Alta	2023	FISICO	1.00	1.00	1.00	1.00	1.00	1.00	1.00	1.00	1.00	1.00	1.00	1.00	1.00	12.00			
						COSTEO S/	6.25	6.25	6.25	6.25	6.25	6.25	6.25	6.25	6.25	6.25	6.25	6.25	6.25	6.25	75.00		
					2024	FISICO	1.00	1.00	1.00	1.00	1.00	1.00	1.00	1.00	1.00	1.00	1.00	1.00	1.00	1.00	1.00	1.00	12.00
						COSTEO S/	6.25	6.25	6.25	6.25	6.25	6.25	6.25	6.25	6.25	6.25	6.25	6.25	6.25	6.25	6.25	6.25	75.00
					2025	FISICO	1.00	1.00	1.00	1.00	1.00	1.00	1.00	1.00	1.00	1.00	1.00	1.00	1.00	1.00	1.00	1.00	12.00
						COSTEO S/	6.25	6.25	6.25	6.25	6.25	6.25	6.25	6.25	6.25	6.25	6.25	6.25	6.25	6.25	6.25	6.25	75.00
AOI00149701409	5001702 PACIENTE DIABETICO NO COMPLICADO NO CONTROLADO CON TRATAMIENTO	030604 - HUACCANA	PERSONA CONTROLADA	Muy Alta	2023	FISICO	2.00	2.00	2.00	2.00	2.00	2.00	3.00	3.00	3.00	3.00	3.00	3.00	3.00	3.00	31.00		
						COSTEO S/	2.08	2.08	2.08	2.08	2.08	2.08	2.08	2.08	2.08	2.08	2.08	2.08	2.08	2.08	2.08	24.96	
					2024	FISICO	2.00	2.00	2.00	2.00	2.00	2.00	3.00	3.00	3.00	3.00	3.00	3.00	3.00	3.00	3.00	3.00	31.00
						COSTEO S/	2.08	2.08	2.08	2.08	2.08	2.08	2.08	2.08	2.08	2.08	2.08	2.08	2.08	2.08	2.08	2.08	24.96
					2025	FISICO	2.00	2.00	2.00	2.00	2.00	2.00	3.00	3.00	3.00	3.00	3.00	3.00	3.00	3.00	3.00	3.00	31.00
						COSTEO S/	2.08	2.08	2.08	2.08	2.08	2.08	2.08	2.08	2.08	2.08	2.08	2.08	2.08	2.08	2.08	2.08	24.96

POI MultiAnual con Programación Física y Costeo

AOI00149701673	5000814 - TERAPIA PULPAR	030604 - HUACCANA	CASO TRATADO	Muy Alta	2023	FISICO	0.00	0.00	1.00	1.00	1.00	1.00	1.00	1.00	1.00	1.00	10.00				
						COSTEO S/	6.25	6.25	6.25	6.25	6.25	6.25	6.25	6.25	6.25	6.25	6.25	6.25	6.25	75.00	
					2024	FISICO	0.00	0.00	1.00	1.00	1.00	1.00	1.00	1.00	1.00	1.00	1.00	1.00	1.00	1.00	10.00
						COSTEO S/	6.25	6.25	6.25	6.25	6.25	6.25	6.25	6.25	6.25	6.25	6.25	6.25	6.25	6.25	75.00
					2025	FISICO	0.00	0.00	1.00	1.00	1.00	1.00	1.00	1.00	1.00	1.00	1.00	1.00	1.00	1.00	10.00
						COSTEO S/	6.25	6.25	6.25	6.25	6.25	6.25	6.25	6.25	6.25	6.25	6.25	6.25	6.25	6.25	75.00
AOI00149701674	5000815 - TERAPIA ENDODONTICA	030604 - HUACCANA	CASO TRATADO	Muy Alta	2023	FISICO	0.00	0.00	1.00	1.00	1.00	1.00	1.00	1.00	1.00	1.00	1.00	10.00			
						COSTEO S/	6.25	6.25	6.25	6.25	6.25	6.25	6.25	6.25	6.25	6.25	6.25	6.25	6.25	75.00	
					2024	FISICO	0.00	0.00	1.00	1.00	1.00	1.00	1.00	1.00	1.00	1.00	1.00	1.00	1.00	1.00	10.00
						COSTEO S/	6.25	6.25	6.25	6.25	6.25	6.25	6.25	6.25	6.25	6.25	6.25	6.25	6.25	6.25	75.00
					2025	FISICO	0.00	0.00	1.00	1.00	1.00	1.00	1.00	1.00	1.00	1.00	1.00	1.00	1.00	1.00	10.00
						COSTEO S/	6.25	6.25	6.25	6.25	6.25	6.25	6.25	6.25	6.25	6.25	6.25	6.25	6.25	6.25	75.00
AOI00149701675	5000817 - TRATAMIENTO QUIRURGICO BUCAL Y MÁXILO FACIAL	030604 - HUACCANA	CASO TRATADO	Muy Alta	2023	FISICO	0.00	1.00	0.00	1.00	0.00	1.00	0.00	1.00	0.00	1.00	0.00	1.00	6.00		
						COSTEO S/	6.25	6.25	6.25	6.25	6.25	6.25	6.25	6.25	6.25	6.25	6.25	6.25	6.25	75.00	
					2024	FISICO	0.00	1.00	0.00	1.00	0.00	1.00	0.00	1.00	0.00	1.00	0.00	1.00	0.00	1.00	6.00
						COSTEO S/	6.25	6.25	6.25	6.25	6.25	6.25	6.25	6.25	6.25	6.25	6.25	6.25	6.25	6.25	75.00
					2025	FISICO	0.00	1.00	0.00	1.00	0.00	1.00	0.00	1.00	0.00	1.00	0.00	1.00	0.00	1.00	6.00
						COSTEO S/	6.25	6.25	6.25	6.25	6.25	6.25	6.25	6.25	6.25	6.25	6.25	6.25	6.25	6.25	75.00
AOI00149701861	0068001 - ASESORIA NUTRICIONAL PARA EL CONTROL DE ENFERMEADES DENTALES	030604 - HUACCANA	PERSONA ATENDIDA	Muy Alta	2023	FISICO	125.00	126.00	126.00	126.00	126.00	126.00	126.00	126.00	126.00	126.00	126.00	1,511.00			
						COSTEO S/	29.05	29.05	29.05	29.05	29.05	29.05	29.05	29.05	29.05	29.05	29.05	29.05	29.05	348.57	
					2024	FISICO	125.00	126.00	126.00	126.00	126.00	126.00	126.00	126.00	126.00	126.00	126.00	126.00	126.00	1,511.00	
						COSTEO S/	29.05	29.05	29.05	29.05	29.05	29.05	29.05	29.05	29.05	29.05	29.05	29.05	29.05	29.05	348.57
					2025	FISICO	125.00	126.00	126.00	126.00	126.00	126.00	126.00	126.00	126.00	126.00	126.00	126.00	126.00	1,511.00	
						COSTEO S/	29.05	29.05	29.05	29.05	29.05	29.05	29.05	29.05	29.05	29.05	29.05	29.05	29.05	29.05	348.57
AOI00149701863	0068101 - RASPaje DENTAL	030604 - HUACCANA	PERSONA TRATADA	Muy Alta	2023	FISICO	11.00	11.00	11.00	11.00	11.00	12.00	12.00	12.00	12.00	12.00	12.00	12.00	139.00		
						COSTEO S/	3.88	3.88	3.89	3.89	3.89	3.89	3.89	3.89	3.89	3.89	3.89	3.89	3.89	46.66	
					2024	FISICO	11.00	11.00	11.00	11.00	11.00	12.00	12.00	12.00	12.00	12.00	12.00	12.00	12.00	12.00	139.00
						COSTEO S/	3.88	3.88	3.89	3.89	3.89	3.89	3.89	3.89	3.89	3.89	3.89	3.89	3.89	3.89	46.66
					2025	FISICO	11.00	11.00	11.00	11.00	11.00	12.00	12.00	12.00	12.00	12.00	12.00	12.00	12.00	12.00	139.00
						COSTEO S/	3.88	3.88	3.89	3.89	3.89	3.89	3.89	3.89	3.89	3.89	3.89	3.89	3.89	3.89	46.66
AOI00149701892	0068002 - EXAMEN ESTOMATOLOGICO	030604 - HUACCANA	PERSONA ATENDIDA	Muy Alta	2023	FISICO	125.00	126.00	126.00	126.00	126.00	126.00	126.00	126.00	126.00	126.00	126.00	1,511.00			
						COSTEO S/	29.05	29.05	29.05	29.05	29.05	29.05	29.05	29.05	29.05	29.05	29.05	29.05	29.05	348.57	
					2024	FISICO	125.00	126.00	126.00	126.00	126.00	126.00	126.00	126.00	126.00	126.00	126.00	126.00	126.00	1,511.00	
						COSTEO S/	29.05	29.05	29.05	29.05	29.05	29.05	29.05	29.05	29.05	29.05	29.05	29.05	29.05	29.05	348.57
					2025	FISICO	125.00	126.00	126.00	126.00	126.00	126.00	126.00	126.00	126.00	126.00	126.00	126.00	126.00	1,511.00	
						COSTEO S/	29.05	29.05	29.05	29.05	29.05	29.05	29.05	29.05	29.05	29.05	29.05	29.05	29.05	29.05	348.57

POI MultiAnual con Programación Física y Costeo

CODIGO	ACTIVIDAD OPERATIVA	UBIGEO	U.M.	PRIORIDAD	PERIODO MULTIANUAL	PROGRAMACION MENSUAL												TOTAL ANUAL						
						META	01	02	03	04	05	06	07	08	09	10	11		12					
AOI00149701899	5000702 - CONSULTA ESTOMATOLOGICA	030604 - HUACCANA	PERSONA TRATADA	Muy Alta	2023	FISICO	7.00	7.00	7.00	7.00	7.00	7.00	7.00	7.00	7.00	7.00	7.00	8.00	8.00	86.00				
						COSTEO S/	3.88	3.88	3.89	3.89	3.89	3.89	3.89	3.89	3.89	3.89	3.89	3.89	3.89	3.89	3.89	46.66		
					2024	FISICO	18.00	18.00	19.00	19.00	19.00	19.00	19.00	19.00	19.00	19.00	19.00	19.00	19.00	19.00	19.00	19.00	19.00	226.00
						COSTEO S/	3.88	3.88	3.89	3.89	3.89	3.89	3.89	3.89	3.89	3.89	3.89	3.89	3.89	3.89	3.89	3.89	3.89	46.66
					2025	FISICO	18.00	18.00	19.00	19.00	19.00	19.00	19.00	19.00	19.00	19.00	19.00	19.00	19.00	19.00	19.00	19.00	19.00	226.00
						COSTEO S/	3.88	3.88	3.89	3.89	3.89	3.89	3.89	3.89	3.89	3.89	3.89	3.89	3.89	3.89	3.89	3.89	3.89	46.66
AOI00149701900	5000703 - EXODONCIA SIMPLE	030604 - HUACCANA	PERSONA TRATADA	Muy Alta	2023	FISICO	21.00	21.00	21.00	21.00	21.00	22.00	22.00	22.00	22.00	22.00	22.00	22.00	22.00	259.00				
						COSTEO S/	3.88	3.88	3.89	3.89	3.89	3.89	3.89	3.89	3.89	3.89	3.89	3.89	3.89	3.89	3.89	46.66		
					2024	FISICO	21.00	21.00	21.00	21.00	21.00	22.00	22.00	22.00	22.00	22.00	22.00	22.00	22.00	22.00	22.00	22.00	259.00	
						COSTEO S/	3.88	3.88	3.89	3.89	3.89	3.89	3.89	3.89	3.89	3.89	3.89	3.89	3.89	3.89	3.89	3.89	3.89	46.66
					2025	FISICO	21.00	21.00	21.00	21.00	21.00	22.00	22.00	22.00	22.00	22.00	22.00	22.00	22.00	22.00	22.00	22.00	259.00	
						COSTEO S/	3.88	3.88	3.89	3.89	3.89	3.89	3.89	3.89	3.89	3.89	3.89	3.89	3.89	3.89	3.89	3.89	3.89	46.66
AOI00149701901	5000704 - RESTAURACIONES DENTALES CON IONOMERO DE VIDRIO	030604 - HUACCANA	PERSONA TRATADA	Muy Alta	2023	FISICO	28.00	28.00	28.00	28.00	28.00	28.00	28.00	28.00	28.00	28.00	28.00	28.00	28.00	28.00	336.00			
						COSTEO S/	3.89	3.89	3.89	3.89	3.89	3.89	3.89	3.89	3.89	3.89	3.89	3.89	3.89	3.89	3.89	46.68		
					2024	FISICO	28.00	28.00	28.00	28.00	28.00	28.00	28.00	28.00	28.00	28.00	28.00	28.00	28.00	28.00	28.00	28.00	336.00	
						COSTEO S/	3.89	3.89	3.89	3.89	3.89	3.89	3.89	3.89	3.89	3.89	3.89	3.89	3.89	3.89	3.89	3.89	46.68	
					2025	FISICO	28.00	28.00	28.00	28.00	28.00	28.00	28.00	28.00	28.00	28.00	28.00	28.00	28.00	28.00	28.00	28.00	336.00	
						COSTEO S/	3.89	3.89	3.89	3.89	3.89	3.89	3.89	3.89	3.89	3.89	3.89	3.89	3.89	3.89	3.89	3.89	46.68	
AOI00149701902	5000705 - RESTAURACIONES DENTALES CON RESINA	030604 - HUACCANA	PERSONA TRATADA	Muy Alta	2023	FISICO	42.00	42.00	42.00	42.00	42.00	43.00	43.00	43.00	43.00	43.00	43.00	43.00	43.00	43.00	511.00			
						COSTEO S/	3.89	3.89	3.89	3.89	3.89	3.89	3.89	3.89	3.89	3.89	3.89	3.89	3.89	3.89	3.89	46.68		
					2024	FISICO	42.00	42.00	42.00	42.00	42.00	43.00	43.00	43.00	43.00	43.00	43.00	43.00	43.00	43.00	43.00	43.00	511.00	
						COSTEO S/	3.89	3.89	3.89	3.89	3.89	3.89	3.89	3.89	3.89	3.89	3.89	3.89	3.89	3.89	3.89	3.89	46.68	
					2025	FISICO	42.00	42.00	42.00	42.00	42.00	43.00	43.00	43.00	43.00	43.00	43.00	43.00	43.00	43.00	43.00	43.00	511.00	
						COSTEO S/	3.89	3.89	3.89	3.89	3.89	3.89	3.89	3.89	3.89	3.89	3.89	3.89	3.89	3.89	3.89	3.89	46.68	

AEI.01.07 - ATENCIÓN PREVENTIVA PARA LA DISMINUCIÓN DE LA MORBIMORTALIDAD POR CÁNCER EN LA POBLACIÓN.

CODIGO	ACTIVIDAD OPERATIVA	UBIGEO	U.M.	PRIORIDAD	PERIODO MULTIANUAL	PROGRAMACION MENSUAL												TOTAL ANUAL					
						META	01	02	03	04	05	06	07	08	09	10	11		12				
AOI00149700575	0215071 - FUNCIONARIOS MUNICIPALES SENSIBILIZADOS PARA LA PROMOCIÓN DE PRACTICAS Y ENTORNOS SALUDABLES PARA LA PREVENCIÓN DEL CÁNCER	030604 - HUACCANA	PERSONA CAPACITADA	Muy Alta	2023	FISICO	47.00	47.00	47.00	47.00	47.00	47.00	47.00	47.00	47.00	47.00	47.00	47.00	48.00	565.00			
						COSTEO S/	16.66	16.66	16.66	16.66	16.67	16.67	16.67	16.67	16.67	16.67	16.67	16.67	16.67	16.67	200.00		
					2024	FISICO	47.00	47.00	47.00	47.00	47.00	47.00	47.00	47.00	47.00	47.00	47.00	47.00	47.00	47.00	47.00	48.00	565.00
						COSTEO S/	16.66	16.66	16.66	16.66	16.67	16.67	16.67	16.67	16.67	16.67	16.67	16.67	16.67	16.67	16.67	16.67	200.00
					2025	FISICO	47.00	47.00	47.00	47.00	47.00	47.00	47.00	47.00	47.00	47.00	47.00	47.00	47.00	47.00	47.00	48.00	565.00
						COSTEO S/	16.66	16.66	16.66	16.66	16.67	16.67	16.67	16.67	16.67	16.67	16.67	16.67	16.67	16.67	16.67	16.67	200.00

POI MultiAnual con Programación Física y Costeo

AOI00149700576	0215072 - DOCENTES CAPACITADOS PARA LA PROMOCIÓN DE PRACTICAS Y ENTORNOS SALUDABLES PARA LA PREVENCIÓN DEL CÁNCER	030604 - HUACCANA	PERSONA CAPACITADA	Muy Alta	2023	FISICO	47.00	47.00	47.00	47.00	47.00	47.00	47.00	47.00	47.00	47.00	48.00	565.00			
						COSTEO S/	16.66	16.66	16.66	16.66	16.67	16.67	16.67	16.67	16.67	16.67	16.67	16.67	200.00		
					2024	FISICO	47.00	47.00	47.00	47.00	47.00	47.00	47.00	47.00	47.00	47.00	47.00	47.00	47.00	48.00	565.00
						COSTEO S/	16.66	16.66	16.66	16.66	16.67	16.67	16.67	16.67	16.67	16.67	16.67	16.67	16.67	200.00	
					2025	FISICO	47.00	47.00	47.00	47.00	47.00	47.00	47.00	47.00	47.00	47.00	48.00	565.00			
						COSTEO S/	16.66	16.66	16.66	16.66	16.67	16.67	16.67	16.67	16.67	16.67	16.67	200.00			
AOI00149700630	0136006 - PROTEGER A LA NIÑA CON APLICACION DE VACUNA VPH	030604 - HUACCANA	NIÑO PROTEGIDO	Muy Alta	2023	FISICO	0.00	0.00	0.00	0.00	0.00	0.00	0.00	0.00	0.00	91.00	0.00	0.00	91.00		
						COSTEO S/	0.00	0.00	590.00	0.00	0.00	0.00	0.00	0.00	0.00	0.00	0.00	0.00	0.00	590.00	
					2024	FISICO	0.00	0.00	0.00	0.00	0.00	0.00	0.00	0.00	0.00	0.00	0.00	91.00	0.00	0.00	91.00
						COSTEO S/	0.00	0.00	590.00	0.00	0.00	0.00	0.00	0.00	0.00	0.00	0.00	0.00	0.00	0.00	590.00
					2025	FISICO	0.00	0.00	0.00	0.00	0.00	0.00	0.00	0.00	91.00	0.00	0.00	91.00			
						COSTEO S/	0.00	0.00	590.00	0.00	0.00	0.00	0.00	0.00	0.00	0.00	0.00	590.00			
AOI00149700867	0215075 - TAMIZAJE CON PAPANICOLAOU PARA DETECCION DE CANCER DE CUELLO UTERINO	030604 - HUACCANA	PERSONA TAMIZADA	Muy Alta	2023	FISICO	24.00	24.00	24.00	24.00	24.00	24.00	24.00	24.00	24.00	24.00	25.00	25.00	290.00		
						COSTEO S/	108.00	108.00	108.00	108.00	108.00	108.00	108.00	108.00	109.00	109.00	109.00	109.00	1,300.00		
					2024	FISICO	24.00	24.00	24.00	24.00	24.00	24.00	24.00	24.00	24.00	24.00	24.00	25.00	25.00	290.00	
						COSTEO S/	108.00	108.00	108.00	108.00	108.00	108.00	108.00	108.00	109.00	109.00	109.00	109.00	1,300.00		
					2025	FISICO	24.00	24.00	24.00	24.00	24.00	24.00	24.00	24.00	24.00	25.00	25.00	290.00			
						COSTEO S/	108.00	108.00	108.00	108.00	108.00	108.00	108.00	109.00	109.00	109.00	109.00	1,300.00			
AOI00149700870	0215073 - CONSEJERIA PREVENTIVA EN FACTORES DE RIESGO PARA EL CANCER	030604 - HUACCANA	PERSONA INFORMADA	Muy Alta	2023	FISICO	67.00	67.00	67.00	68.00	68.00	68.00	68.00	68.00	68.00	68.00	68.00	68.00	813.00		
						COSTEO S/	150.00	150.00	150.00	150.00	150.00	150.00	150.00	150.00	150.00	150.00	150.00	150.00	1,800.00		
					2024	FISICO	67.00	67.00	67.00	68.00	68.00	68.00	68.00	68.00	68.00	68.00	68.00	68.00	68.00	813.00	
						COSTEO S/	150.00	150.00	150.00	150.00	150.00	150.00	150.00	150.00	150.00	150.00	150.00	150.00	1,800.00		
					2025	FISICO	67.00	67.00	67.00	68.00	68.00	68.00	68.00	68.00	68.00	68.00	68.00	813.00			
						COSTEO S/	150.00	150.00	150.00	150.00	150.00	150.00	150.00	150.00	150.00	150.00	150.00	1,800.00			
AOI00149700873	0215078 - TAMIZAJE EN MUJER CON EXAMEN CLINICO DE MAMA PARA DETECCION DE CANCER DE MAMA	030604 - HUACCANA	PERSONA TAMIZADA	Muy Alta	2023	FISICO	27.00	27.00	27.00	27.00	27.00	27.00	27.00	27.00	27.00	28.00	28.00	28.00	327.00		
						COSTEO S/	141.67	141.67	141.67	141.67	141.67	141.67	141.67	141.67	141.67	141.67	141.67	141.67	1,700.00		
					2024	FISICO	27.00	27.00	27.00	27.00	27.00	27.00	27.00	27.00	27.00	27.00	28.00	28.00	28.00	327.00	
						COSTEO S/	141.67	141.67	141.67	141.67	141.67	141.67	141.67	141.67	141.67	141.67	141.67	141.67	1,700.00		
					2025	FISICO	27.00	27.00	27.00	27.00	27.00	27.00	27.00	27.00	28.00	28.00	28.00	327.00			
						COSTEO S/	141.67	141.67	141.67	141.67	141.67	141.67	141.67	141.67	141.67	141.67	141.67	1,700.00			
AOI00149700875	0215081 - TAMIZAJE PARA DETECCION DE CANCER DE PROSTATATA	030604 - HUACCANA	PERSONA TAMIZADA	Muy Alta	2023	FISICO	11.00	11.00	11.00	11.00	12.00	12.00	12.00	12.00	12.00	12.00	12.00	12.00	140.00		
						COSTEO S/	1,325.93	1,325.93	1,325.93	1,325.93	1,325.93	1,325.93	1,325.93	1,325.93	1,325.93	1,325.93	1,325.93	1,325.93	1,325.97	15,911.20	
					2024	FISICO	11.00	11.00	11.00	11.00	12.00	12.00	12.00	12.00	12.00	12.00	12.00	12.00	12.00	140.00	
						COSTEO S/	1,325.93	1,325.93	1,325.93	1,325.93	1,325.93	1,325.93	1,325.93	1,325.93	1,325.93	1,325.93	1,325.97	15,911.20			

POI MultiAnual con Programación Física y Costeo

CODIGO	ACTIVIDAD OPERATIVA	UBIGEO	U.M.	PRIORIDAD	PERIODO MULTIANUAL	PROGRAMACION MENSUAL												TOTAL ANUAL			
						META	01	02	03	04	05	06	07	08	09	10	11		12		
AOI00149700877	0215082 - TAMIZAJE PARA DETECCION DE CANCER DE PIEL	030604 - HUACCANA	PERSONA TAMIZADA	Muy Alta	2025	FISICO	11.00	11.00	11.00	11.00	12.00	12.00	12.00	12.00	12.00	12.00	12.00	12.00	140.00		
						COSTEO S/	1,325.93	1,325.93	1,325.93	1,325.93	1,325.93	1,325.93	1,325.93	1,325.93	1,325.93	1,325.93	1,325.93	1,325.97	15,911.20		
					2023	FISICO	85.00	85.00	85.00	85.00	85.00	85.00	85.00	85.00	85.00	85.00	85.00	85.00	85.00	86.00	1,021.00
						COSTEO S/	89.07	89.07	89.07	89.07	89.07	89.07	89.07	89.07	89.07	89.07	89.07	89.07	89.07	89.03	1,068.80
					2024	FISICO	85.00	85.00	85.00	85.00	85.00	85.00	85.00	85.00	85.00	85.00	85.00	85.00	85.00	86.00	1,021.00
	COSTEO S/	89.07	89.07	89.07	89.07	89.07	89.07	89.07	89.07	89.07	89.07	89.07	89.07	89.07	89.03	1,068.80					
					2025	FISICO	85.00	85.00	85.00	85.00	85.00	85.00	85.00	85.00	85.00	85.00	86.00	1,021.00			
						COSTEO S/	89.07	89.07	89.07	89.07	89.07	89.07	89.07	89.07	89.07	89.03	1,068.80				
AOI00149700880	0215076 - TAMIZAJE CON INSPECCION VISUAL CON ACIDO ACETICO PARA DETECCION DE CANCER DE CUELLO UTERINO	030604 - HUACCANA	PERSONA TAMIZADA	Muy Alta	2023	FISICO	21.00	22.00	22.00	22.00	22.00	22.00	22.00	22.00	22.00	22.00	22.00	22.00	263.00		
						COSTEO S/	83.00	83.00	83.00	83.00	83.00	83.00	83.00	83.00	84.00	84.00	84.00	84.00	1,000.00		
					2024	FISICO	21.00	22.00	22.00	22.00	22.00	22.00	22.00	22.00	22.00	22.00	22.00	22.00	22.00	263.00	
						COSTEO S/	83.00	83.00	83.00	83.00	83.00	83.00	83.00	83.00	84.00	84.00	84.00	84.00	1,000.00		
					2025	FISICO	21.00	22.00	22.00	22.00	22.00	22.00	22.00	22.00	22.00	22.00	22.00	22.00	22.00	263.00	
	COSTEO S/	83.00	83.00	83.00	83.00	83.00	83.00	83.00	83.00	84.00	84.00	84.00	84.00	1,000.00							
AOI00149700881	0215080 - TAMIZAJE PARA DETECCION DE CANCER DE COLON Y RECTO	030604 - HUACCANA	PERSONA TAMIZADA	Muy Alta	2023	FISICO	26.00	26.00	26.00	27.00	27.00	27.00	27.00	27.00	27.00	27.00	27.00	27.00	321.00		
						COSTEO S/	80.00	80.00	80.00	80.00	80.00	80.00	80.00	80.00	80.00	80.00	80.00	80.00	960.00		
					2024	FISICO	26.00	26.00	26.00	27.00	27.00	27.00	27.00	27.00	27.00	27.00	27.00	27.00	27.00	321.00	
						COSTEO S/	80.00	80.00	80.00	80.00	80.00	80.00	80.00	80.00	80.00	80.00	80.00	80.00	80.00	960.00	
					2025	FISICO	26.00	26.00	26.00	27.00	27.00	27.00	27.00	27.00	27.00	27.00	27.00	27.00	27.00	321.00	
	COSTEO S/	80.00	80.00	80.00	80.00	80.00	80.00	80.00	80.00	80.00	80.00	80.00	80.00	80.00	960.00						
AEI.01.09 - ATENCIÓN INTEGRAL DE SALUD MENTAL EN BENEFICIO DE LA POBLACIÓN.																					
AOI00149700577	0070601 - MADRES, PADRES Y CUIDADORES/AS CON APOYO EN ESTRATEGIAS DE CRIANZA Y CONOCIMIENTOS SOBRE EL DESARROLLO INFANTIL	030604 - HUACCANA	FAMILIA	Muy Alta	2023	FISICO	15.25	15.25	15.25	15.25	15.25	15.25	15.25	15.25	15.25	15.25	15.25	15.25	183.00		
						COSTEO S/	6.67	6.67	6.67	6.67	6.67	6.67	6.67	6.67	6.67	6.67	6.67	6.63	80.00		
					2024	FISICO	15.25	15.25	15.25	15.25	15.25	15.25	15.25	15.25	15.25	15.25	15.25	15.25	15.25	183.00	
						COSTEO S/	6.67	6.67	6.67	6.67	6.67	6.67	6.67	6.67	6.67	6.67	6.67	6.67	6.63	80.00	
					2025	FISICO	15.25	15.25	15.25	15.25	15.25	15.25	15.25	15.25	15.25	15.25	15.25	15.25	15.25	183.00	
	COSTEO S/	6.67	6.67	6.67	6.67	6.67	6.67	6.67	6.67	6.67	6.67	6.67	6.67	6.63	80.00						
AOI00149700578	0070603 - AGENTES COMUNITARIOS DE SALUD REALIZAN VIGILANCIA CIUDADANA PARA REDUCIR LA VIOLENCIA FÍSICA CAUSADA POR LA PAREJA	030604 - HUACCANA	FAMILIA	Muy Alta	2023	FISICO	6.50	6.50	6.50	6.50	6.50	6.50	6.50	6.50	6.50	6.50	6.50	6.50	78.00		
						COSTEO S/	5.83	5.83	5.83	5.83	5.83	5.83	5.83	5.83	5.83	5.83	5.83	5.85	70.00		
					2024	FISICO	6.50	6.50	6.50	6.50	6.50	6.50	6.50	6.50	6.50	6.50	6.50	6.50	6.50	78.00	
						COSTEO S/	5.83	5.83	5.83	5.83	5.83	5.83	5.83	5.83	5.83	5.83	5.83	5.85	70.00		
					2025	FISICO	6.50	6.50	6.50	6.50	6.50	6.50	6.50	6.50	6.50	6.50	6.50	6.50	6.50	78.00	
	COSTEO S/	5.83	5.83	5.83	5.83	5.83	5.83	5.83	5.83	5.83	5.83	5.83	5.85	70.00							

POI MultiAnual con Programación Física y Costeo

AOI00149700579	0070604 - LIDERES ADOLESCENTES PROMUEVEN LA SALUD MENTAL EN SU COMUNIDAD	030604 - HUACCANA	PERSONA CAPACITADA	Muy Alta	2023	FISICO	6.50	6.50	6.50	6.50	6.50	6.50	6.50	6.50	6.50	6.50	6.50	6.50	78.00						
						COSTEO S/	5.83	5.83	5.83	5.83	5.83	5.83	5.83	5.83	5.83	5.83	5.83	5.83	5.83	5.83	5.85	5.85	70.00		
						FISICO	6.50	6.50	6.50	6.50	6.50	6.50	6.50	6.50	6.50	6.50	6.50	6.50	6.50	6.50	6.50	6.50	6.50	78.00	
						COSTEO S/	5.83	5.83	5.83	5.83	5.83	5.83	5.83	5.83	5.83	5.83	5.83	5.83	5.83	5.83	5.83	5.83	5.85	5.85	70.00
						FISICO	6.50	6.50	6.50	6.50	6.50	6.50	6.50	6.50	6.50	6.50	6.50	6.50	6.50	6.50	6.50	6.50	6.50	78.00	
						COSTEO S/	5.83	5.83	5.83	5.83	5.83	5.83	5.83	5.83	5.83	5.83	5.83	5.83	5.83	5.83	5.83	5.83	5.85	5.85	70.00
AOI00149700876	5005188 - TAMIZAJE PARA DETECTAR TRASTORNOS MENTALES (DEPRESIÓN, CONSUMO DE ALCOHOL Y CONDUCTA SUICIDA) EN GRUPOS DE RIESGO DE PERSONAS MAYORES DE 18 AÑOS	030604 - HUACCANA	PERSONA TAMIZADA	Muy Alta	2023	FISICO	157.30	157.30	157.30	157.30	157.30	157.30	157.30	157.30	157.30	157.30	157.30	157.50	157.50	1,888.00					
						COSTEO S/	30.60	30.60	30.60	30.60	30.60	30.60	30.56	30.50	30.50	30.50	30.50	30.50	30.50	30.50	30.50	366.66			
						FISICO	157.30	157.30	157.30	157.30	157.30	157.30	157.30	157.30	157.30	157.30	157.30	157.30	157.30	157.30	157.50	157.50	1,888.00		
						COSTEO S/	30.60	30.60	30.60	30.60	30.60	30.60	30.56	30.50	30.50	30.50	30.50	30.50	30.50	30.50	30.50	30.50	366.66		
						FISICO	157.30	157.30	157.30	157.30	157.30	157.30	157.30	157.30	157.30	157.30	157.30	157.30	157.30	157.30	157.50	157.50	1,888.00		
						COSTEO S/	30.60	30.60	30.60	30.60	30.60	30.60	30.56	30.50	30.50	30.50	30.50	30.50	30.50	30.50	30.50	30.50	366.66		
AOI00149701084	5005201 - SESIONES DE ENTRENAMIENTO EN HABILIDADES SOCIALES PARA ADOLESCENTES, JOVENES Y ADULTOS	030604 - HUACCANA	PERSONA ATENDIDA	Muy Alta	2023	FISICO	5.00	0.00	0.00	0.00	0.00	5.00	0.00	0.00	0.00	0.00	0.00	0.00	5.00	15.00					
						COSTEO S/	12.51	12.51	12.51	12.51	12.51	12.51	12.51	12.51	12.51	12.51	12.51	12.51	12.51	12.50	12.50	150.10			
						FISICO	5.00	0.00	0.00	0.00	0.00	5.00	0.00	0.00	0.00	0.00	0.00	0.00	0.00	0.00	5.00	15.00			
						COSTEO S/	12.51	12.51	12.51	12.51	12.51	12.51	12.51	12.51	12.51	12.51	12.51	12.51	12.51	12.51	12.50	12.50	150.10		
						FISICO	5.00	0.00	0.00	0.00	0.00	5.00	0.00	0.00	0.00	0.00	0.00	0.00	0.00	0.00	5.00	15.00			
						COSTEO S/	12.51	12.51	12.51	12.51	12.51	12.51	12.51	12.51	12.51	12.51	12.51	12.51	12.51	12.51	12.50	12.50	150.10		
AOI00149701098	5005202 - SESIONES DE ENTRENAMIENTO EN HABILIDADES SOCIALES PARA NIÑAS, NIÑOS	030604 - HUACCANA	PERSONA ATENDIDA	Muy Alta	2023	FISICO	2.00	2.00	0.00	0.00	1.00	3.00	4.00	4.00	3.00	4.00	3.00	4.00	30.00						
						COSTEO S/	65.06	65.06	65.06	65.06	65.06	65.06	65.06	65.06	65.06	65.06	65.06	65.06	65.07	65.08	780.75				
						FISICO	2.00	2.00	0.00	0.00	1.00	3.00	4.00	4.00	3.00	4.00	3.00	4.00	30.00						
						COSTEO S/	65.06	65.06	65.06	65.06	65.06	65.06	65.06	65.06	65.06	65.06	65.06	65.06	65.07	65.08	780.75				
						FISICO	2.00	2.00	0.00	0.00	1.00	3.00	4.00	4.00	3.00	4.00	3.00	4.00	30.00						
						COSTEO S/	65.06	65.06	65.06	65.06	65.06	65.06	65.06	65.06	65.06	65.06	65.06	65.06	65.07	65.08	780.75				
AOI00149701820	5005927 - TRATAMIENTO AMBULATORIO DE NIÑOS Y NIÑAS Y ADOLESCENTES DE 0 A 17 AÑOS POR TRASTORNOS MENTALES Y DEL COMPORTAMIENTO.	030604 - HUACCANA	PERSONA TRATADA	Muy Alta	2023	FISICO	0.00	0.00	1.00	1.00	1.00	1.00	1.00	1.00	1.00	1.00	0.00	0.00	8.00						
						COSTEO S/	2,349.08	2,349.08	2,349.08	2,349.08	2,349.08	2,349.08	2,349.08	2,349.08	2,349.08	2,349.08	2,349.08	2,349.08	2,349.08	2,349.02	28,188.90				
						FISICO	0.00	0.00	1.00	1.00	1.00	1.00	1.00	1.00	1.00	1.00	1.00	0.00	0.00	8.00					
						COSTEO S/	2,349.08	2,349.08	2,349.08	2,349.08	2,349.08	2,349.08	2,349.08	2,349.08	2,349.08	2,349.08	2,349.08	2,349.08	2,349.08	2,349.02	28,188.90				
						FISICO	0.00	0.00	1.00	1.00	1.00	1.00	1.00	1.00	1.00	1.00	1.00	0.00	0.00	8.00					
						COSTEO S/	2,349.08	2,349.08	2,349.08	2,349.08	2,349.08	2,349.08	2,349.08	2,349.08	2,349.08	2,349.08	2,349.08	2,349.08	2,349.08	2,349.02	28,188.90				
AOI00149701821	0070616 - TRATAMIENTO AMBULATORIO DE NIÑOS Y NIÑAS DE 0 A 17 AÑOS CON TRASTORNOS DEL ESPECTRO AUTISTA.	030604 - HUACCANA	PERSONA TRATADA	Muy Alta	2023	FISICO	0.00	0.00	1.00	1.00	1.00	1.00	1.00	1.00	1.00	1.00	0.00	0.00	8.00						
						COSTEO S/	2,349.08	2,349.08	2,349.08	2,349.08	2,349.08	2,349.08	2,349.08	2,349.08	2,349.08	2,349.08	2,349.08	2,349.08	2,349.08	2,349.02	28,188.90				
						FISICO	0.00	0.00	1.00	1.00	1.00	1.00	1.00	1.00	1.00	1.00	1.00	0.00	0.00	8.00					
						COSTEO S/	2,349.08	2,349.08	2,349.08	2,349.08	2,349.08	2,349.08	2,349.08	2,349.08	2,349.08	2,349.08	2,349.08	2,349.08	2,349.08	2,349.02	28,188.90				
						FISICO	0.00	0.00	1.00	1.00	1.00	1.00	1.00	1.00	1.00	1.00	1.00	0.00	0.00	8.00					
						COSTEO S/	2,349.08	2,349.08	2,349.08	2,349.08	2,349.08	2,349.08	2,349.08	2,349.08	2,349.08	2,349.08	2,349.08	2,349.08	2,349.08	2,349.02	28,188.90				

S/																								
AOI00149701836	5005192 - INTERVENCIONES BREVES MOTIVACIONALES PARA PERSONAS CON CONSUMO PERJUDICIAL DEL ALCOHOL Y TABACO.	030604 - HUACCANA	PERSONA TRATADA	Muy Alta	2023	FISICO	1.00	0.00	0.00	0.00	0.00	1.00	0.00	0.00	0.00	1.00	3.00							
						COSTEO S/	224.53	224.53	224.53	224.53	224.53	224.53	224.53	224.53	224.53	224.53	224.53	224.50	224.50	2,694.30				
					2024	FISICO	1.00	0.00	0.00	0.00	0.00	1.00	0.00	0.00	0.00	0.00	0.00	0.00	0.00	1.00	3.00			
						COSTEO S/	224.53	224.53	224.53	224.53	224.53	224.53	224.53	224.53	224.53	224.53	224.53	224.53	224.53	224.50	224.50	2,694.30		
					2025	FISICO	1.00	0.00	0.00	0.00	0.00	1.00	0.00	0.00	0.00	0.00	0.00	0.00	0.00	1.00	3.00			
						COSTEO S/	224.53	224.53	224.53	224.53	224.53	224.53	224.53	224.53	224.53	224.53	224.53	224.53	224.53	224.50	224.50	2,694.30		
					AOI00149701837	0070617 - INTERVENCIÓN PARA PERSONAS CON DEPENDENCIA DEL ALCOHOL Y TABACO	030604 - HUACCANA	PERSONA TRATADA	Muy Alta	2023	FISICO	1.00	0.00	0.00	0.00	0.00	0.00	0.00	1.00	0.00	0.00	0.00	1.00	3.00
											COSTEO S/	224.53	224.53	224.53	224.53	224.53	224.53	224.53	224.53	224.53	224.53	224.53	224.53	224.50
2024	FISICO	1.00	0.00	0.00						0.00	0.00	0.00	0.00	1.00	0.00	0.00	0.00	0.00	0.00	1.00	3.00			
	COSTEO S/	224.53	224.53	224.53						224.53	224.53	224.53	224.53	224.53	224.53	224.53	224.53	224.53	224.53	224.50	224.50	2,694.30		
2025	FISICO	1.00	0.00	0.00						0.00	0.00	0.00	0.00	1.00	0.00	0.00	0.00	0.00	0.00	1.00	3.00			
	COSTEO S/	224.53	224.53	224.53						224.53	224.53	224.53	224.53	224.53	224.53	224.53	224.53	224.53	224.53	224.50	224.50	2,694.30		
AOI00149702012	0070606 - TAMIZAJE PARA DETECTAR VIOLENCIA FAMILIAR EN PERSONAS MAYORES DE 18 AÑOS	030604 - HUACCANA	PERSONA TAMIZADA	Muy Alta						2023	FISICO	157.30	157.30	157.30	157.30	157.30	157.30	157.30	157.30	157.30	157.30	157.50	157.50	1,888.00
											COSTEO S/	30.60	30.60	30.60	30.60	30.60	30.60	30.50	30.50	30.50	30.50	30.50	30.50	30.56
					2024	FISICO	157.30	157.30	157.30	157.30	157.30	157.30	157.30	157.30	157.30	157.30	157.30	157.30	157.50	157.50	1,888.00			
						COSTEO S/	30.60	30.60	30.60	30.60	30.60	30.60	30.50	30.50	30.50	30.50	30.50	30.50	30.56	366.66				
					2025	FISICO	157.30	157.30	157.30	157.30	157.30	157.30	157.30	157.30	157.30	157.30	157.30	157.30	157.50	157.50	1,888.00			
						COSTEO S/	30.60	30.60	30.60	30.60	30.60	30.60	30.60	30.50	30.50	30.50	30.50	30.50	30.56	366.66				
					AOI00149702013	0070607 - TAMIZAJE PARA DETECTAR DETERIORO COGNITIVO - DEMENCIA EN PERSONAS MAYORES DE 60 AÑOS Y MAS	030604 - HUACCANA	PERSONA TAMIZADA	Muy Alta	2023	FISICO	157.30	157.30	157.30	157.30	157.30	157.30	157.30	157.30	157.30	157.30	157.50	157.50	1,888.00
											COSTEO S/	30.60	30.60	30.60	30.60	30.60	30.60	30.60	30.60	30.60	30.60	30.60	30.60	30.06
2024	FISICO	157.30	157.30	157.30						157.30	157.30	157.30	157.30	157.30	157.30	157.30	157.30	157.30	157.50	157.50	1,888.00			
	COSTEO S/	30.60	30.60	30.60						30.60	30.60	30.60	30.60	30.60	30.60	30.60	30.60	30.60	30.06	366.66				
2025	FISICO	157.30	157.30	157.30						157.30	157.30	157.30	157.30	157.30	157.30	157.30	157.30	157.30	157.50	157.50	1,888.00			
	COSTEO S/	30.60	30.60	30.60						30.60	30.60	30.60	30.60	30.60	30.60	30.60	30.60	30.60	30.06	366.66				
AOI00149702015	5005926 - TAMIZAJE PARA DETECTAR TRASTORNOS MENTALES Y DEL COMPORTAMIENTO DE NIÑOS, NIÑAS Y ADOLESCENTES DE 3 A 17 AÑOS.	030604 - HUACCANA	PERSONA TAMIZADA	Muy Alta						2023	FISICO	7.70	7.70	7.70	7.70	7.70	7.70	7.70	7.70	7.70	7.70	7.60	92.30	
											COSTEO S/	0.00	0.00	0.00	0.00	0.00	0.00	0.00	0.00	0.00	0.00	0.00	0.00	0.00
					2024	FISICO	7.70	7.70	7.70	7.70	7.70	7.70	7.70	7.70	7.70	7.70	7.70	7.70	7.70	7.60	92.30			
						COSTEO S/	0.00	0.00	0.00	0.00	0.00	0.00	0.00	0.00	0.00	0.00	0.00	0.00	0.00	0.00	0.00			
					2025	FISICO	7.70	7.70	7.70	7.70	7.70	7.70	7.70	7.70	7.70	7.70	7.70	7.70	7.70	7.60	92.30			
						COSTEO S/	0.00	0.00	0.00	0.00	0.00	0.00	0.00	0.00	0.00	0.00	0.00	0.00	0.00	0.00	0.00			
					AOI00149702016	0070608 - TAMIZAJE ESPECIALIZADO PARA DETECTAR PROBLEMAS DEL NEURODESARROLLO EN NIÑAS Y NIÑOS DE 0 A 3 AÑOS	030604 - HUACCANA	PERSONA TAMIZADA	Muy Alta	2023	FISICO	7.70	7.70	7.70	7.70	7.70	7.70	7.70	7.70	7.70	7.70	7.60	92.30	
											COSTEO S/	0.00	0.00	0.00	0.00	0.00	0.00	0.00	0.00	0.00	0.00	0.00	0.00	0.00
2024	FISICO	7.70	7.70	7.70						7.70	7.70	7.70	7.70	7.70	7.70	7.70	7.70	7.70	7.70	7.60	92.30			
	COSTEO	0.00	0.00	0.00						0.00	0.00	0.00	0.00	0.00	0.00	0.00	0.00	0.00	0.00	0.00				

POI MultiAnual con Programación Física y Costeo

AOI	Descripción	Código	Categoría	Nivel	Año	Programación	Costeo	2023	2024	2025	2026	2027	2028	2029	2030	Total
					2025	S/ FISICO	7.70	7.70	7.70	7.70	7.70	7.70	7.70	7.70	7.70	92.30
					2025	COSTEO	0.00	0.00	0.00	0.00	0.00	0.00	0.00	0.00	0.00	0.00
					2023	S/ FISICO	7.70	7.70	7.70	7.70	7.70	7.70	7.70	7.70	7.70	92.30
					2023	COSTEO	0.00	0.00	0.00	0.00	0.00	0.00	0.00	0.00	0.00	0.00
AOI00149702017	0070609 - TAMIZAJE DETECTAR MALTRATO INFANTIL EN NIÑAS, NIÑOS Y ADOLESCENTES DE 0 A 17 AÑOS	030604 - HUACCANA	PERSONA TAMIZADA	Muy Alta	2024	S/ FISICO	7.70	7.70	7.70	7.70	7.70	7.70	7.70	7.70	7.70	92.30
					2024	COSTEO	0.00	0.00	0.00	0.00	0.00	0.00	0.00	0.00	0.00	0.00
					2025	S/ FISICO	7.70	7.70	7.70	7.70	7.70	7.70	7.70	7.70	7.70	92.30
					2025	COSTEO	0.00	0.00	0.00	0.00	0.00	0.00	0.00	0.00	0.00	0.00
					2023	S/ FISICO	0.00	0.00	0.00	0.00	0.00	1.00	0.00	0.00	0.00	1.00
					2023	COSTEO	0.00	0.00	0.00	0.00	0.00	0.00	0.00	0.00	0.00	0.00
AOI00149702082	5005193 - TRATAMIENTO CON INTERNAMIENTO DE PACIENTES CON TRASTORNO DEL COMPORTAMIENTO DEBIDO AL CONSUMO DE ALCOHOL	030604 - HUACCANA	EGRESO	Muy Alta	2024	S/ FISICO	0.00	0.00	0.00	0.00	0.00	1.00	0.00	0.00	0.00	1.00
					2024	COSTEO	0.00	0.00	0.00	0.00	0.00	0.00	0.00	0.00	0.00	0.00
					2025	S/ FISICO	0.00	0.00	0.00	0.00	0.00	1.00	0.00	0.00	0.00	1.00
					2025	COSTEO	0.00	0.00	0.00	0.00	0.00	0.00	0.00	0.00	0.00	0.00
					2023	S/ FISICO	0.00	0.00	0.00	0.00	0.00	0.00	0.00	0.00	0.00	1.00
					2023	COSTEO	0.00	0.00	0.00	0.00	0.00	0.00	0.00	0.00	0.00	0.00
AOI00149702083	0070618 - ATENCIÓN DE PERSONAS CON INTOXICACIÓN ALCOHÓLICA GRAVE	030604 - HUACCANA	EGRESO	Muy Alta	2024	S/ FISICO	0.00	0.00	0.00	0.00	0.00	0.00	0.00	0.00	0.00	1.00
					2024	COSTEO	0.00	0.00	0.00	0.00	0.00	0.00	0.00	0.00	0.00	0.00
					2025	S/ FISICO	0.00	0.00	0.00	0.00	0.00	0.00	0.00	0.00	0.00	1.00
					2025	COSTEO	0.00	0.00	0.00	0.00	0.00	0.00	0.00	0.00	0.00	0.00
					2023	S/ FISICO	0.00	0.00	0.00	0.00	0.00	1.00	0.00	0.00	0.00	1.00
					2023	COSTEO	10.43	10.43	10.43	10.43	10.43	10.43	10.43	10.43	10.43	10.45
AOI00149702084	5005191 - TRATAMIENTO CON INTERNAMIENTO DE PERSONAS CON TRASTORNOS AFECTIVOS, ANSIEDAD Y DE CONDUCTA SUICIDA	030604 - HUACCANA	EGRESO	Muy Alta	2024	S/ FISICO	0.00	0.00	0.00	0.00	0.00	1.00	0.00	0.00	0.00	1.00
					2024	COSTEO	10.43	10.43	10.43	10.43	10.43	10.43	10.43	10.43	10.43	10.45
					2025	S/ FISICO	0.00	0.00	0.00	0.00	0.00	1.00	0.00	0.00	0.00	1.00
					2025	COSTEO	10.43	10.43	10.43	10.43	10.43	10.43	10.43	10.43	10.43	10.45
					2023	S/ FISICO	1.00	0.00	0.00	0.00	0.00	1.00	0.00	0.00	0.00	1.00
					2023	COSTEO	0.00	0.00	0.00	0.00	0.00	0.00	0.00	0.00	0.00	0.00
AOI00149702089	5005200 - PREVENCION FAMILIAR DE CONDUCTAS DE RIESGO EN ADOLESCENTES FAMILIAS FUERTES: AMOR Y LIMITES	030604 - HUACCANA	PERSONA ATENDIDA	Muy Alta	2024	S/ FISICO	1.00	0.00	0.00	0.00	0.00	1.00	0.00	0.00	0.00	1.00
					2024	COSTEO	0.00	0.00	0.00	0.00	0.00	0.00	0.00	0.00	0.00	0.00
					2025	S/ FISICO	1.00	0.00	0.00	0.00	0.00	1.00	0.00	0.00	0.00	1.00
					2025	COSTEO	0.00	0.00	0.00	0.00	0.00	0.00	0.00	0.00	0.00	0.00
AOI00149702090	0070627 - PRIMEROS AUXILIOS PSICOLÓGICOS EN SITUACIONES DE CRISIS Y	030604 - HUACCANA	PERSONA ATENDIDA	Muy Alta	2023	FISICO	5.00	0.00	0.00	0.00	0.00	5.00	0.00	0.00	0.00	5.00
					2023	COSTEO	12.51	12.51	12.51	12.51	12.51	12.51	12.51	12.51	12.51	150.10

POI MultiAnual con Programación Física y Costeo

EMERGENCIAS HUMANITARIAS					S/	FISICO	5.00	0.00	0.00	0.00	0.00	5.00	0.00	0.00	0.00	0.00	0.00	0.00	5.00	15.00		
					2024	COSTEO S/	12.51	12.51	12.51	12.51	12.51	12.51	12.51	12.51	12.51	12.51	12.51	12.51	12.50	12.50	150.10	
					2025	FISICO	5.00	0.00	0.00	0.00	0.00	5.00	0.00	0.00	0.00	0.00	0.00	0.00	5.00	15.00		
						COSTEO S/	12.51	12.51	12.51	12.51	12.51	12.51	12.51	12.51	12.51	12.51	12.51	12.51	12.50	12.50	150.10	
					2023	FISICO	15.25	15.25	15.25	15.25	15.25	15.25	15.25	15.25	15.25	15.25	15.25	15.25	15.25	15.25	15.25	183.00
						COSTEO S/	6.67	6.67	6.67	6.67	6.67	6.67	6.67	6.67	6.67	6.67	6.67	6.67	6.67	6.63	80.00	
AOI00149702091	0070602 - PAREJAS CON CONSEJERÍA EN LA PROMOCIÓN DE UNA CONVIVENCIA SALUDABLE	030604 - HUACCANA	FAMILIA	Muy Alta	2024	FISICO	15.25	15.25	15.25	15.25	15.25	15.25	15.25	15.25	15.25	15.25	15.25	15.25	15.25	15.25	183.00	
						COSTEO S/	6.67	6.67	6.67	6.67	6.67	6.67	6.67	6.67	6.67	6.67	6.67	6.67	6.67	6.63	80.00	
					2025	FISICO	15.25	15.25	15.25	15.25	15.25	15.25	15.25	15.25	15.25	15.25	15.25	15.25	15.25	15.25	183.00	
						COSTEO S/	6.67	6.67	6.67	6.67	6.67	6.67	6.67	6.67	6.67	6.67	6.67	6.67	6.67	6.63	80.00	

OEI.07 - PROMOVER LA GESTIÓN DE RIESGO DE DESASTRES EN UN CONTEXTO DE CAMBIO CLIMÁTICO EN LA REGIÓN

AEI.07.02 - PLAN DE PREVENCIÓN Y REDUCCIÓN DEL RIESGO DE DESASTRES IMPLEMENTADO PARA LA POBLACIÓN.

CODIGO	ACTIVIDAD OPERATIVA	UBIGEO	U.M.	PRIORIDAD	PERIODO MULTIANUAL	PROGRAMACION MENSUAL												TOTAL ANUAL				
						META	01	02	03	04	05	06	07	08	09	10	11		12			
						2023	FISICO	0.00	0.00	0.00	0.00	1.00	0.00	0.00	1.00	0.00	0.00	1.00	0.00	3.00		
							COSTEO S/	23.33	23.33	23.33	23.33	23.33	23.33	23.33	23.33	23.33	23.33	23.33	23.33	23.35	23.35	280.00
AOI00149700752	DESARROLLO DE SIMULACROS EN GESTION REACTIVA	030604 - HUACCANA	INFORME	Muy Alta	2024	FISICO	0.00	0.00	0.00	0.00	1.00	0.00	0.00	1.00	0.00	0.00	1.00	0.00	3.00			
							COSTEO S/	23.33	23.33	23.33	23.33	23.33	23.33	23.33	23.33	23.33	23.33	23.33	23.35	23.35	280.00	
						2025	FISICO	0.00	0.00	0.00	0.00	1.00	0.00	0.00	1.00	0.00	0.00	1.00	0.00	3.00		
							COSTEO S/	23.33	23.33	23.33	23.33	23.33	23.33	23.33	23.33	23.33	23.33	23.33	23.35	23.35	280.00	

CENTRO DE COSTO: 7.03 - MICRO RED DE SALUD OCOBAMBA

OEI.01 - BRINDAR SERVICIOS DE SALUD PREVENTIVA PROMOCIONAL; RECUPERATIVA Y DE REHABILITACIÓN A LA POBLACIÓN DE APURÍMAC.

AEI.01.01 - SERVICIOS DE SALUD RENOVADOS QUE BRINDEN ATENCIÓN CON ESTÁNDARES DE CALIDAD A LA POBLACIÓN

CODIGO	ACTIVIDAD OPERATIVA	UBIGEO	U.M.	PRIORIDAD	PERIODO MULTIANUAL	PROGRAMACION MENSUAL												TOTAL ANUAL				
						META	01	02	03	04	05	06	07	08	09	10	11		12			
						2023	FISICO	40.00	40.00	40.00	40.00	40.00	40.00	40.00	40.00	40.00	40.00	40.00	40.00	40.00	480.00	
							COSTEO S/	45.83	45.83	45.83	45.83	45.83	45.83	45.83	45.83	45.83	45.83	45.84	45.84	45.84	45.84	550.00
AOI00149701195	5005902 - ATENCION DE LA EMERGENCIA Y URGENCIA BASICA	030605 - OCOBAMBA	ATENCION	Muy Alta	2024	FISICO	40.00	40.00	40.00	40.00	40.00	40.00	40.00	40.00	40.00	40.00	40.00	40.00	40.00	480.00		
							COSTEO S/	45.83	45.83	45.83	45.83	45.83	45.83	45.83	45.83	45.83	45.84	45.84	45.84	45.84	550.00	
						2025	FISICO	40.00	40.00	40.00	40.00	40.00	40.00	40.00	40.00	40.00	40.00	40.00	40.00	480.00		
							COSTEO S/	45.83	45.83	45.83	45.83	45.83	45.83	45.83	45.83	45.83	45.83	45.84	45.84	45.84	45.84	550.00
						2023	FISICO	16.00	16.00	16.00	17.00	17.00	16.00	17.00	16.00	16.00	16.00	16.00	16.00	16.00	16.00	195.00
							COSTEO S/	7,298.00	7,298.00	7,298.00	7,298.00	7,298.00	7,298.00	7,298.00	7,298.00	7,298.00	7,298.00	7,298.00	7,298.00	7,298.00	7,298.00	87,576.00
AOI00149701732	3331502 - SOB/ASMA	030605 - OCOBAMBA	CASO TRATADO	Muy Alta	2024	FISICO	16.00	16.00	16.00	17.00	17.00	16.00	17.00	16.00	16.00	16.00	16.00	16.00	16.00	195.00		
							COSTEO S/	7,298.00	7,298.00	7,298.00	7,298.00	7,298.00	7,298.00	7,298.00	7,298.00	7,298.00	7,298.00	7,298.00	7,298.00	87,576.00		
						2025	FISICO	16.00	16.00	16.00	17.00	17.00	16.00	17.00	16.00	16.00	16.00	16.00	16.00	195.00		
							COSTEO S/	7,298.00	7,298.00	7,298.00	7,298.00	7,298.00	7,298.00	7,298.00	7,298.00	7,298.00	7,298.00	7,298.00	7,298.00	87,576.00		

CODIGO	ACTIVIDAD OPERATIVA	UBIGEO	U.M.	PRIORIDAD	PERIODO MULTIANUAL	PROGRAMACION MENSUAL												TOTAL ANUAL				
						META	01	02	03	04	05	06	07	08	09	10	11		12			
AOI00149701856	0087901 - ADOLESCENTE CON SUPLEMENTO DE HIERRO Y ACIDO FOLICO	030605 - OCOBAMBA	ADOLESCENTE ATENDIDA	Muy Alta	2023	FISICO	22.00	22.00	22.00	22.00	22.00	22.00	22.00	22.00	22.00	23.00	23.00	23.00	23.00	268.00		
						COSTEO S/	166.00	166.00	166.00	166.00	167.00	167.00	167.00	167.00	167.00	167.00	167.00	167.00	167.00	167.00	2,000.00	
					2024	FISICO	22.00	22.00	22.00	22.00	22.00	22.00	22.00	22.00	22.00	22.00	22.00	23.00	23.00	23.00	23.00	268.00
						COSTEO S/	166.00	166.00	166.00	166.00	167.00	167.00	167.00	167.00	167.00	167.00	167.00	167.00	167.00	167.00	167.00	2,000.00
					2025	FISICO	22.00	22.00	22.00	22.00	22.00	22.00	22.00	22.00	22.00	22.00	22.00	23.00	23.00	23.00	23.00	268.00
						COSTEO S/	166.00	166.00	166.00	166.00	167.00	167.00	167.00	167.00	167.00	167.00	167.00	167.00	167.00	167.00	167.00	2,000.00
AOI00149701930	5005190 - TRATAMIENTO AMBULATORIO DE PERSONAS CON DEPRESIÓN	030605 - OCOBAMBA	PERSONA TRATADA	Muy Alta	2023	FISICO	3.00	0.00	3.00	0.00	3.00	0.00	0.00	3.00	0.00	0.00	2.00	0.00	14.00			
						COSTEO S/	1,151.41	1,151.41	1,151.41	1,151.41	1,151.41	1,151.41	1,151.41	1,151.41	1,151.41	1,151.41	1,151.41	1,151.41	1,151.41	13,816.93		
					2024	FISICO	3.00	0.00	3.00	0.00	3.00	0.00	0.00	3.00	0.00	0.00	2.00	0.00	14.00			
						COSTEO S/	1,151.41	1,151.41	1,151.41	1,151.41	1,151.41	1,151.41	1,151.41	1,151.41	1,151.41	1,151.41	1,151.41	1,151.41	1,151.41	13,816.93		
					2025	FISICO	3.00	0.00	3.00	0.00	3.00	0.00	0.00	3.00	0.00	0.00	2.00	0.00	14.00			
						COSTEO S/	1,151.41	1,151.41	1,151.41	1,151.41	1,151.41	1,151.41	1,151.41	1,151.41	1,151.41	1,151.41	1,151.41	1,151.41	1,151.41	13,816.93		
AOI00149701931	0070610 - TRATAMIENTO AMBULATORIO DE PERSONAS CON CONDUCTA SUICIDA.	030605 - OCOBAMBA	PERSONA TRATADA	Muy Alta	2023	FISICO	3.00	0.00	3.00	0.00	3.00	0.00	0.00	3.00	0.00	0.00	2.00	0.00	14.00			
						COSTEO S/	1,151.41	1,151.41	1,151.41	1,151.41	1,151.41	1,151.41	1,151.41	1,151.41	1,151.41	1,151.41	1,151.41	1,151.41	1,151.41	13,816.93		
					2024	FISICO	3.00	0.00	3.00	0.00	3.00	0.00	0.00	3.00	0.00	0.00	2.00	0.00	14.00			
						COSTEO S/	1,151.41	1,151.41	1,151.41	1,151.41	1,151.41	1,151.41	1,151.41	1,151.41	1,151.41	1,151.41	1,151.41	1,151.41	1,151.41	13,816.93		
					2025	FISICO	3.00	0.00	3.00	0.00	3.00	0.00	0.00	3.00	0.00	0.00	2.00	0.00	14.00			
						COSTEO S/	1,151.41	1,151.41	1,151.41	1,151.41	1,151.41	1,151.41	1,151.41	1,151.41	1,151.41	1,151.41	1,151.41	1,151.41	1,151.41	13,816.93		
AOI00149701932	0070611 - TRATAMIENTO AMBULATORIO DE PERSONAS CON ANSIEDAD.	030605 - OCOBAMBA	PERSONA TRATADA	Muy Alta	2023	FISICO	3.00	0.00	3.00	0.00	3.00	0.00	0.00	3.00	0.00	0.00	2.00	0.00	14.00			
						COSTEO S/	1,151.41	1,151.41	1,151.41	1,151.41	1,151.41	1,151.41	1,151.41	1,151.41	1,151.41	1,151.41	1,151.41	1,151.41	1,151.41	13,816.93		
					2024	FISICO	3.00	0.00	3.00	0.00	3.00	0.00	0.00	3.00	0.00	0.00	2.00	0.00	14.00			
						COSTEO S/	1,151.41	1,151.41	1,151.41	1,151.41	1,151.41	1,151.41	1,151.41	1,151.41	1,151.41	1,151.41	1,151.41	1,151.41	1,151.41	13,816.93		
					2025	FISICO	3.00	0.00	3.00	0.00	3.00	0.00	0.00	3.00	0.00	0.00	2.00	0.00	14.00			
						COSTEO S/	1,151.41	1,151.41	1,151.41	1,151.41	1,151.41	1,151.41	1,151.41	1,151.41	1,151.41	1,151.41	1,151.41	1,151.41	1,151.41	13,816.93		
AEI.01.02 - ATENCIÓN INTEGRAL DE SALUD; PARA REDUCIR LA DESNUTRICIÓN CRÓNICA Y ANEMIA DE NIÑOS MENORES DE 5 AÑOS.																						
AOI00149700528	3325401 - VACUNACION NIÑO < 1 AÑO	030605 - OCOBAMBA	NIÑO PROTEGIDO	Muy Alta	2023	FISICO	15.00	15.00	16.00	16.00	16.00	16.00	16.00	16.00	16.00	16.00	16.00	16.00	16.00	190.00		
						COSTEO S/	0.00	0.00	0.00	0.00	0.00	0.00	0.00	0.00	0.00	0.00	0.00	0.00	0.00	0.00	0.00	
					2024	FISICO	15.00	15.00	16.00	16.00	16.00	16.00	16.00	16.00	16.00	16.00	16.00	16.00	16.00	16.00	16.00	190.00
						COSTEO S/	0.00	0.00	0.00	0.00	0.00	0.00	0.00	0.00	0.00	0.00	0.00	0.00	0.00	0.00	0.00	0.00
					2025	FISICO	15.00	15.00	16.00	16.00	16.00	16.00	16.00	16.00	16.00	16.00	16.00	16.00	16.00	16.00	16.00	190.00
						COSTEO S/	0.00	0.00	0.00	0.00	0.00	0.00	0.00	0.00	0.00	0.00	0.00	0.00	0.00	0.00	0.00	0.00
AOI00149700529	3325402 - VACUNACION NIÑO = 1 AÑOS	030605 - OCOBAMBA	NIÑO PROTEGIDO	Muy Alta	2023	FISICO	14.00	14.00	14.00	14.00	15.00	14.00	14.00	15.00	15.00	15.00	15.00	14.00	173.00			
						COSTEO S/	0.00	0.00	0.00	0.00	0.00	0.00	0.00	0.00	0.00	0.00	0.00	0.00	0.00	0.00		

POI MultiAnual con Programación Física y Costeo

AOI00149700530	3325403 - VACUNACION NIÑO = 4 AÑOS	030605 - OCOBAMBA	NIÑO PROTEGIDO	Muy Alta	2024	FISICO	14.00	14.00	14.00	14.00	15.00	14.00	14.00	15.00	15.00	15.00	15.00	14.00	173.00				
						COSTEO S/	0.00	0.00	0.00	0.00	0.00	0.00	0.00	0.00	0.00	0.00	0.00	0.00	0.00	0.00	0.00	0.00	
					2025	FISICO	14.00	14.00	14.00	14.00	15.00	14.00	14.00	15.00	15.00	15.00	15.00	15.00	15.00	15.00	14.00	173.00	
						COSTEO S/	0.00	0.00	0.00	0.00	0.00	0.00	0.00	0.00	0.00	0.00	0.00	0.00	0.00	0.00	0.00	0.00	
					2023	FISICO	18.00	18.00	18.00	18.00	18.00	18.00	18.00	18.00	18.00	18.00	19.00	18.00	18.00	18.00	18.00	18.00	217.00
						COSTEO S/	0.00	0.00	0.00	0.00	0.00	0.00	0.00	0.00	0.00	0.00	0.00	0.00	0.00	0.00	0.00	0.00	
AOI00149700531	3325404 - VACUNACION NIÑO RECIENTE NACIDO	030605 - OCOBAMBA	NIÑO PROTEGIDO	Muy Alta	2024	FISICO	18.00	18.00	18.00	18.00	18.00	18.00	18.00	18.00	19.00	18.00	18.00	18.00	18.00	217.00			
						COSTEO S/	0.00	0.00	0.00	0.00	0.00	0.00	0.00	0.00	0.00	0.00	0.00	0.00	0.00	0.00	0.00		
					2025	FISICO	18.00	18.00	18.00	18.00	18.00	18.00	18.00	18.00	18.00	19.00	18.00	18.00	18.00	18.00	18.00	217.00	
						COSTEO S/	0.00	0.00	0.00	0.00	0.00	0.00	0.00	0.00	0.00	0.00	0.00	0.00	0.00	0.00	0.00	0.00	
					2023	FISICO	16.00	14.00	16.00	16.00	16.00	16.00	16.00	16.00	16.00	16.00	16.00	16.00	16.00	16.00	16.00	16.00	190.00
						COSTEO S/	0.00	0.00	0.00	0.00	0.00	0.00	0.00	0.00	0.00	0.00	0.00	0.00	0.00	0.00	0.00	0.00	
AOI00149700532	3325405 - VACUNACION NIÑO = 2 AÑOS	030605 - OCOBAMBA	NIÑO PROTEGIDO	Muy Alta	2024	FISICO	16.00	14.00	16.00	16.00	16.00	16.00	16.00	16.00	16.00	16.00	16.00	16.00	16.00	190.00			
						COSTEO S/	0.00	0.00	0.00	0.00	0.00	0.00	0.00	0.00	0.00	0.00	0.00	0.00	0.00	0.00	0.00		
					2025	FISICO	16.00	14.00	16.00	16.00	16.00	16.00	16.00	16.00	16.00	16.00	16.00	16.00	16.00	16.00	16.00	190.00	
						COSTEO S/	0.00	0.00	0.00	0.00	0.00	0.00	0.00	0.00	0.00	0.00	0.00	0.00	0.00	0.00	0.00	0.00	
					2023	FISICO	0.00	0.00	0.00	0.00	64.00	65.00	64.00	0.00	0.00	0.00	0.00	0.00	0.00	0.00	0.00	193.00	
						COSTEO S/	0.00	0.00	0.00	0.00	0.00	0.00	0.00	0.00	0.00	0.00	0.00	0.00	0.00	0.00	0.00	0.00	
AOI00149700533	3325406 - VACUNACION NIÑO = 3 AÑOS	030605 - OCOBAMBA	NIÑO PROTEGIDO	Muy Alta	2024	FISICO	0.00	0.00	0.00	1.00	1.00	2.00	1.00	1.00	1.00	1.00	1.00	1.00	0.00	9.00			
						COSTEO S/	0.00	0.00	0.00	0.00	0.00	0.00	0.00	0.00	0.00	0.00	0.00	0.00	0.00	0.00	0.00		
					2025	FISICO	0.00	0.00	0.00	1.00	1.00	2.00	1.00	1.00	1.00	1.00	1.00	1.00	1.00	0.00	9.00		
						COSTEO S/	0.00	0.00	0.00	0.00	0.00	0.00	0.00	0.00	0.00	0.00	0.00	0.00	0.00	0.00	0.00	0.00	
					2023	FISICO	0.00	0.00	0.00	1.00	1.00	2.00	1.00	1.00	1.00	1.00	1.00	1.00	1.00	0.00	9.00		
						COSTEO S/	0.00	0.00	0.00	0.00	0.00	0.00	0.00	0.00	0.00	0.00	0.00	0.00	0.00	0.00	0.00		
AOI00149700534	3325408 - ATENCION DE LAS REACCIONES ADVERSAS A LAS VACUNAS	030605 - OCOBAMBA	CASO TRATADO	Muy Alta	2024	FISICO	0.00	0.00	0.00	0.00	1.00	1.00	1.00	0.00	0.00	0.00	0.00	0.00	0.00	3.00			
						COSTEO S/	0.00	0.00	0.00	0.00	0.00	0.00	0.00	0.00	0.00	0.00	0.00	0.00	0.00	0.00	0.00		
					2025	FISICO	0.00	0.00	0.00	0.00	1.00	1.00	1.00	0.00	0.00	0.00	0.00	0.00	0.00	0.00	0.00	3.00	
						COSTEO S/	0.00	0.00	0.00	0.00	0.00	0.00	0.00	0.00	0.00	0.00	0.00	0.00	0.00	0.00	0.00	0.00	
					2023	FISICO	0.00	0.00	0.00	0.00	1.00	1.00	1.00	0.00	0.00	0.00	0.00	0.00	0.00	0.00	0.00	3.00	
						COSTEO S/	0.00	0.00	0.00	0.00	0.00	0.00	0.00	0.00	0.00	0.00	0.00	0.00	0.00	0.00	0.00	0.00	

POI MultiAnual con Programación Física y Costeo

AOI	Proyecto	Subproyecto	Caso	Riesgo	Año	Actividad	Presupuesto	Cometido	Ejecutado	Ejecutado	Ejecutado	Ejecutado	Ejecutado	Ejecutado	Ejecutado	Ejecutado	Ejecutado	Ejecutado	Ejecutado			
AOI00149701186	3331101 - INFECCION RESPIRATORIA AGUDA (IRA) NO COMPLICADA	030605 - OCOBAMBA	CASO TRATADO	Muy Alta	2023	FISICO	85.00	85.00	85.00	85.00	85.00	85.00	85.00	85.00	85.00	90.00	90.00	1,030.00				
						COSTEO S/	1,421.69	1,421.69	1,421.69	1,421.69	1,421.69	1,421.69	1,421.69	1,421.69	1,421.69	1,421.69	1,421.69	1,421.69	1,421.69	1,421.85	17,060.44	
					2024	FISICO	85.00	85.00	85.00	85.00	85.00	85.00	85.00	85.00	85.00	85.00	85.00	85.00	85.00	90.00	90.00	1,030.00
						COSTEO S/	1,421.69	1,421.69	1,421.69	1,421.69	1,421.69	1,421.69	1,421.69	1,421.69	1,421.69	1,421.69	1,421.69	1,421.69	1,421.69	1,421.85	17,060.44	
					2025	FISICO	85.00	85.00	85.00	85.00	85.00	85.00	85.00	85.00	85.00	85.00	85.00	85.00	85.00	90.00	90.00	1,030.00
						COSTEO S/	1,421.69	1,421.69	1,421.69	1,421.69	1,421.69	1,421.69	1,421.69	1,421.69	1,421.69	1,421.69	1,421.69	1,421.69	1,421.69	1,421.85	17,060.44	
AOI00149701188	3331102 - FARINGOAMIGDALITIS AGUDA	030605 - OCOBAMBA	CASO TRATADO	Muy Alta	2023	FISICO	166.00	166.00	166.00	166.00	166.00	166.00	166.00	166.00	166.00	167.00	176.00	2,003.00				
						COSTEO S/	1,421.71	1,421.71	1,421.71	1,421.71	1,421.71	1,421.71	1,421.71	1,421.71	1,421.71	1,421.71	1,421.71	1,421.71	1,421.71	1,421.63	17,060.44	
					2024	FISICO	166.00	166.00	166.00	166.00	166.00	166.00	166.00	166.00	166.00	166.00	166.00	166.00	166.00	167.00	176.00	2,003.00
						COSTEO S/	1,421.71	1,421.71	1,421.71	1,421.71	1,421.71	1,421.71	1,421.71	1,421.71	1,421.71	1,421.71	1,421.71	1,421.71	1,421.71	1,421.71	1,421.63	17,060.44
					2025	FISICO	166.00	166.00	166.00	166.00	166.00	166.00	166.00	166.00	166.00	166.00	166.00	166.00	166.00	167.00	176.00	2,003.00
						COSTEO S/	1,421.71	1,421.71	1,421.71	1,421.71	1,421.71	1,421.71	1,421.71	1,421.71	1,421.71	1,421.71	1,421.71	1,421.71	1,421.71	1,421.63	17,060.44	
AOI00149701190	3331103 - OTITIS MEDIA AGUDA (OMA)	030605 - OCOBAMBA	CASO TRATADO	Muy Alta	2023	FISICO	0.00	0.00	1.00	0.00	1.00	0.00	0.00	1.00	1.00	1.00	0.00	0.00	5.00			
						COSTEO S/	1,421.71	1,421.71	1,421.71	1,421.71	1,421.71	1,421.71	1,421.71	1,421.71	1,421.71	1,421.71	1,421.71	1,421.71	1,421.71	1,421.63	17,060.44	
					2024	FISICO	0.00	0.00	1.00	0.00	1.00	0.00	0.00	1.00	1.00	1.00	0.00	0.00	0.00	0.00	5.00	
						COSTEO S/	1,421.71	1,421.71	1,421.71	1,421.71	1,421.71	1,421.71	1,421.71	1,421.71	1,421.71	1,421.71	1,421.71	1,421.71	1,421.71	1,421.63	17,060.44	
					2025	FISICO	0.00	0.00	1.00	0.00	1.00	0.00	0.00	1.00	1.00	1.00	0.00	0.00	0.00	0.00	5.00	
						COSTEO S/	1,421.71	1,421.71	1,421.71	1,421.71	1,421.71	1,421.71	1,421.71	1,421.71	1,421.71	1,421.71	1,421.71	1,421.71	1,421.71	1,421.63	17,060.44	
AOI00149701273	3331201 - EDA ACUOSA NO COMPLICADA	030605 - OCOBAMBA	CASO TRATADO	Muy Alta	2023	FISICO	25.00	26.00	26.00	26.00	26.00	26.00	26.00	26.00	26.00	26.00	26.00	26.00	311.00			
						COSTEO S/	1,016.83	1,016.83	1,016.83	1,016.83	1,016.83	1,016.83	1,016.83	1,016.83	1,016.83	1,016.83	1,016.83	1,016.83	1,016.83	1,016.93	12,202.06	
					2024	FISICO	25.00	26.00	26.00	26.00	26.00	26.00	26.00	26.00	26.00	26.00	26.00	26.00	26.00	26.00	26.00	311.00
						COSTEO S/	1,016.83	1,016.83	1,016.83	1,016.83	1,016.83	1,016.83	1,016.83	1,016.83	1,016.83	1,016.83	1,016.83	1,016.83	1,016.83	1,016.83	1,016.93	12,202.06
					2025	FISICO	25.00	26.00	26.00	26.00	26.00	26.00	26.00	26.00	26.00	26.00	26.00	26.00	26.00	26.00	26.00	311.00
						COSTEO S/	1,016.83	1,016.83	1,016.83	1,016.83	1,016.83	1,016.83	1,016.83	1,016.83	1,016.83	1,016.83	1,016.83	1,016.83	1,016.83	1,016.93	12,202.06	
AOI00149701278	3331203 - EDA DISENTERICA	030605 - OCOBAMBA	CASO TRATADO	Muy Alta	2023	FISICO	13.00	13.00	13.00	13.00	13.00	13.00	13.00	14.00	14.00	14.00	14.00	14.00	161.00			
						COSTEO S/	1,016.83	1,016.83	1,016.83	1,016.83	1,016.83	1,016.83	1,016.83	1,016.83	1,016.83	1,016.83	1,016.83	1,016.83	1,016.83	1,016.93	12,202.06	
					2024	FISICO	13.00	13.00	13.00	13.00	13.00	13.00	13.00	13.00	14.00	14.00	14.00	14.00	14.00	14.00	161.00	
						COSTEO S/	1,016.83	1,016.83	1,016.83	1,016.83	1,016.83	1,016.83	1,016.83	1,016.83	1,016.83	1,016.83	1,016.83	1,016.83	1,016.83	1,016.93	12,202.06	
					2025	FISICO	13.00	13.00	13.00	13.00	13.00	13.00	13.00	13.00	14.00	14.00	14.00	14.00	14.00	14.00	161.00	
						COSTEO S/	1,016.83	1,016.83	1,016.83	1,016.83	1,016.83	1,016.83	1,016.83	1,016.83	1,016.83	1,016.83	1,016.83	1,016.83	1,016.83	1,016.93	12,202.06	
AOI00149701282	3331204 - EDA PERSISTENTE	030605 - OCOBAMBA	CASO TRATADO	Muy Alta	2023	FISICO	7.00	7.00	7.00	7.00	7.00	7.00	7.00	7.00	7.00	7.00	7.00	6.00	83.00			
						COSTEO S/	692.83	692.83	692.83	692.83	692.83	692.83	692.83	692.83	692.83	692.83	692.83	692.83	692.83	692.88	8,314.01	
					2024	FISICO	7.00	7.00	7.00	7.00	7.00	7.00	7.00	7.00	7.00	7.00	7.00	7.00	7.00	6.00	83.00	
						COSTEO S/	692.83	692.83	692.83	692.83	692.83	692.83	692.83	692.83	692.83	692.83	692.83	692.83	692.83	692.88	8,314.01	
					2025	FISICO	7.00	7.00	7.00	7.00	7.00	7.00	7.00	7.00	7.00	7.00	7.00	7.00	7.00	6.00	83.00	
						COSTEO S/	692.83	692.83	692.83	692.83	692.83	692.83	692.83	692.83	692.83	692.83	692.83	692.83	692.83	692.88	8,314.01	

S/																					
AOI00149701415	3331401 - ATENCIÓN DE ENFERMEDADES DIARREICAS CON DESHIDRATACION	030605 - OCOBAMBA	CASO TRATADO	Muy Alta	2023	FISICO	0.00	0.00	1.00	0.00	0.00	1.00	0.00	0.00	0.00	1.00	3.00				
						COSTEO S/	16,855.77	16,855.77	16,855.77	16,855.77	16,855.77	16,855.77	16,855.77	16,855.77	16,855.77	16,855.77	16,855.77	16,855.93	202,269.40		
					2024	FISICO	0.00	0.00	1.00	0.00	0.00	1.00	0.00	0.00	0.00	0.00	0.00	0.00	1.00	3.00	
						COSTEO S/	16,855.77	16,855.77	16,855.77	16,855.77	16,855.77	16,855.77	16,855.77	16,855.77	16,855.77	16,855.77	16,855.77	16,855.77	16,855.93	202,269.40	
					2025	FISICO	0.00	0.00	1.00	0.00	0.00	1.00	0.00	0.00	0.00	0.00	0.00	0.00	1.00	3.00	
						COSTEO S/	16,855.77	16,855.77	16,855.77	16,855.77	16,855.77	16,855.77	16,855.77	16,855.77	16,855.77	16,855.77	16,855.77	16,855.77	16,855.93	202,269.40	
AOI00149701426	3341401 - PARASITOSIS INTESTINAL	030605 - OCOBAMBA	CASO TRATADO	Muy Alta	2023	FISICO	10.00	10.00	10.00	10.00	10.00	10.00	10.00	10.00	10.00	10.00	13.00	14.00	127.00		
						COSTEO S/	5,589.31	5,589.31	5,589.31	5,589.31	5,589.31	5,589.31	5,589.31	5,589.31	5,589.31	5,589.31	5,589.31	5,589.31	5,589.39	67,071.80	
					2024	FISICO	10.00	10.00	10.00	10.00	10.00	10.00	10.00	10.00	10.00	10.00	10.00	10.00	13.00	14.00	127.00
						COSTEO S/	5,589.31	5,589.31	5,589.31	5,589.31	5,589.31	5,589.31	5,589.31	5,589.31	5,589.31	5,589.31	5,589.31	5,589.31	5,589.39	67,071.80	
					2025	FISICO	10.00	10.00	10.00	10.00	10.00	10.00	10.00	10.00	10.00	10.00	10.00	10.00	13.00	14.00	127.00
						COSTEO S/	5,589.31	5,589.31	5,589.31	5,589.31	5,589.31	5,589.31	5,589.31	5,589.31	5,589.31	5,589.31	5,589.31	5,589.31	5,589.39	67,071.80	
AOI00149701503	INSPECCIÓN SANITARIA DE SISTEMAS DE AGUA (3326001)	030605 - OCOBAMBA	CENTRO POBLADO	Muy Alta	2023	FISICO	3.00	3.00	3.00	3.00	3.00	3.00	3.00	3.00	4.00	4.00	4.00	4.00	40.00		
						COSTEO S/	71.50	71.50	71.50	71.50	71.50	71.50	71.50	71.50	71.50	71.50	71.50	71.50	71.60	858.10	
					2024	FISICO	3.00	3.00	3.00	3.00	3.00	3.00	3.00	3.00	4.00	4.00	4.00	4.00	4.00	4.00	40.00
						COSTEO S/	71.50	71.50	71.50	71.50	71.50	71.50	71.50	71.50	71.50	71.50	71.50	71.50	71.60	858.10	
					2025	FISICO	3.00	3.00	3.00	3.00	3.00	3.00	3.00	3.00	4.00	4.00	4.00	4.00	4.00	4.00	40.00
						COSTEO S/	71.50	71.50	71.50	71.50	71.50	71.50	71.50	71.50	71.50	71.50	71.50	71.50	71.60	858.10	
AOI00149701504	MONITOREO DE PARÁMETROS DE CAMPO EN ZONA URBANA (3326002)	030605 - OCOBAMBA	CENTRO POBLADO	Muy Alta	2023	FISICO	0.00	0.00	0.00	1.00	1.00	1.00	1.00	1.00	1.00	1.00	1.00	1.00	9.00		
						COSTEO S/	71.50	71.50	71.50	71.50	71.50	71.50	71.50	71.50	71.50	71.50	71.50	71.50	71.60	858.10	
					2024	FISICO	0.00	0.00	0.00	1.00	1.00	1.00	1.00	1.00	1.00	1.00	1.00	1.00	1.00	1.00	9.00
						COSTEO S/	71.50	71.50	71.50	71.50	71.50	71.50	71.50	71.50	71.50	71.50	71.50	71.50	71.60	858.10	
					2025	FISICO	0.00	0.00	0.00	1.00	1.00	1.00	1.00	1.00	1.00	1.00	1.00	1.00	1.00	1.00	9.00
						COSTEO S/	71.50	71.50	71.50	71.50	71.50	71.50	71.50	71.50	71.50	71.50	71.50	71.50	71.60	858.10	
AOI00149701505	MONITOREO DE PARÁMETROS DE CAMPO ZONA RURAL (3326003)	030605 - OCOBAMBA	CENTRO POBLADO	Muy Alta	2023	FISICO	4.00	4.00	4.00	4.00	4.00	4.00	4.00	4.00	4.00	4.00	4.00	5.00	49.00		
						COSTEO S/	71.50	71.50	71.50	71.50	71.50	71.50	71.50	71.50	71.50	71.50	71.50	71.50	71.60	858.10	
					2024	FISICO	4.00	4.00	4.00	4.00	4.00	4.00	4.00	4.00	4.00	4.00	4.00	4.00	5.00	49.00	
						COSTEO S/	71.50	71.50	71.50	71.50	71.50	71.50	71.50	71.50	71.50	71.50	71.50	71.50	71.60	858.10	
					2025	FISICO	4.00	4.00	4.00	4.00	4.00	4.00	4.00	4.00	4.00	4.00	4.00	4.00	5.00	49.00	
						COSTEO S/	71.50	71.50	71.50	71.50	71.50	71.50	71.50	71.50	71.50	71.50	71.50	71.50	71.60	858.10	
AOI00149701506	ANÁLISIS DE PARÁMETROS BACTERIOLÓGICOS (3326006)	030605 - OCOBAMBA	CENTRO POBLADO	Muy Alta	2023	FISICO	5.00	5.00	5.00	5.00	5.00	5.00	5.00	5.00	5.00	5.00	5.00	3.00	58.00		
						COSTEO S/	71.50	71.50	71.50	71.50	71.50	71.50	71.50	71.50	71.50	71.50	71.50	71.50	71.60	858.10	
					2024	FISICO	5.00	5.00	5.00	5.00	5.00	5.00	5.00	5.00	5.00	5.00	5.00	5.00	3.00	58.00	
						COSTEO	71.50	71.50	71.50	71.50	71.50	71.50	71.50	71.50	71.50	71.50	71.50	71.50	71.60	858.10	

POI MultiAnual con Programación Física y Costeo

						S/ FISICO	5.00	5.00	5.00	5.00	5.00	5.00	5.00	5.00	5.00	3.00	58.00		
				2025		COSTEO S/	71.50	71.50	71.50	71.50	71.50	71.50	71.50	71.50	71.50	71.60	858.10		
AOI00149701507	ANÁLISIS FÍSICO QUÍMICO (3326008)	030605 - OCOBAMBA	CENTRO POBLADO	Muy Alta	2023	FISICO	0.00	0.00	0.00	1.00	0.00	0.00	0.00	1.00	0.00	0.00	3.00		
						COSTEO S/	71.50	71.50	71.50	71.50	71.50	71.50	71.50	71.50	71.50	71.50	71.60	858.10	
					2024	FISICO	0.00	0.00	0.00	1.00	0.00	0.00	0.00	1.00	0.00	0.00	1.00	0.00	3.00
						COSTEO S/	71.50	71.50	71.50	71.50	71.50	71.50	71.50	71.50	71.50	71.50	71.50	71.60	858.10
					2025	FISICO	0.00	0.00	0.00	1.00	0.00	0.00	0.00	1.00	0.00	0.00	1.00	0.00	3.00
						COSTEO S/	71.50	71.50	71.50	71.50	71.50	71.50	71.50	71.50	71.50	71.60	858.10		
AOI00149701508	ANÁLISIS DE METALES PESADOS (3326009)	030605 - OCOBAMBA	CENTRO POBLADO	Muy Alta	2023	FISICO	0.00	0.00	1.00	0.00	0.00	0.00	0.00	0.00	0.00	0.00	0.00	1.00	
						COSTEO S/	0.00	0.00	858.10	0.00	0.00	0.00	0.00	0.00	0.00	0.00	0.00	0.00	858.10
					2024	FISICO	0.00	0.00	1.00	0.00	0.00	0.00	0.00	0.00	0.00	0.00	0.00	0.00	1.00
						COSTEO S/	0.00	0.00	858.10	0.00	0.00	0.00	0.00	0.00	0.00	0.00	0.00	0.00	858.10
					2025	FISICO	0.00	0.00	1.00	0.00	0.00	0.00	0.00	0.00	0.00	0.00	0.00	0.00	1.00
						COSTEO S/	0.00	0.00	858.10	0.00	0.00	0.00	0.00	0.00	0.00	0.00	858.10		
AOI00149701509	ANALISIS Y REPORTE DE RIESGOS SANITARIOS (3326010)	030605 - OCOBAMBA	INFORME	Muy Alta	2023	FISICO	1.00	1.00	1.00	1.00	1.00	1.00	1.00	1.00	1.00	1.00	1.00	12.00	
						COSTEO S/	71.50	71.50	71.50	71.50	71.50	71.50	71.50	71.50	71.50	71.50	71.60	858.10	
					2024	FISICO	1.00	1.00	1.00	1.00	1.00	1.00	1.00	1.00	1.00	1.00	1.00	1.00	12.00
						COSTEO S/	71.50	71.50	71.50	71.50	71.50	71.50	71.50	71.50	71.50	71.50	71.60	858.10	
					2025	FISICO	1.00	1.00	1.00	1.00	1.00	1.00	1.00	1.00	1.00	1.00	1.00	1.00	12.00
						COSTEO S/	71.50	71.50	71.50	71.50	71.50	71.50	71.50	71.50	71.60	858.10			
AOI00149701599	3325107 - FAMILIAS CON NIÑOS Y NIÑAS MENORES DE 24 MESES RECIBEN CONSEJERÍA A TRAVÉS DE VISITAS DOMICILIARIA	030605 - OCOBAMBA	FAMILIA	Muy Alta	2023	FISICO	31.00	31.00	31.00	31.00	31.00	31.00	31.00	31.00	31.00	31.00	31.00	372.00	
						COSTEO S/	909.22	909.22	909.22	909.22	909.22	909.22	909.22	909.22	909.22	909.22	909.23	10,910.66	
					2024	FISICO	31.00	31.00	31.00	31.00	31.00	31.00	31.00	31.00	31.00	31.00	31.00	31.00	372.00
						COSTEO S/	909.22	909.22	909.22	909.22	909.22	909.22	909.22	909.22	909.22	909.22	909.23	10,910.66	
					2025	FISICO	31.00	31.00	31.00	31.00	31.00	31.00	31.00	31.00	31.00	31.00	31.00	31.00	372.00
						COSTEO S/	909.22	909.22	909.22	909.22	909.22	909.22	909.22	909.23	10,910.66				
AOI00149701648	3331105 NEUMONIA SIN COMPLICACIONES Y OTROS	030601 - CHINCHEROS	CASO TRATADO	Muy Alta	2023	FISICO	2.00	2.00	2.00	2.00	2.00	2.00	2.00	2.00	2.00	3.00	2.00	25.00	
						COSTEO S/	1,194.71	1,194.71	1,194.71	1,194.71	1,194.71	1,194.71	1,194.71	1,194.71	1,194.71	1,194.71	1,194.71	1,194.67	14,336.48
					2024	FISICO	2.00	2.00	2.00	2.00	2.00	2.00	2.00	2.00	2.00	3.00	2.00	2.00	25.00
						COSTEO S/	1,194.71	1,194.71	1,194.71	1,194.71	1,194.71	1,194.71	1,194.71	1,194.71	1,194.71	1,194.71	1,194.71	1,194.67	14,336.48
					2025	FISICO	2.00	2.00	2.00	2.00	2.00	2.00	2.00	2.00	2.00	3.00	2.00	2.00	25.00
						COSTEO S/	1,194.71	1,194.71	1,194.71	1,194.71	1,194.71	1,194.71	1,194.71	1,194.67	14,336.48				
AOI00149701697	3325607 - DOSAJE DE HEMOGLOBINA	030605 - OCOBAMBA	PERSONA TAMIZADA	Muy Alta	2023	FISICO	46.00	46.00	46.00	46.00	46.00	46.00	46.00	46.00	47.00	47.00	47.00	556.00	
						COSTEO	7,413.56	7,413.56	7,413.56	7,413.56	7,413.56	7,413.56	7,413.56	7,413.56	7,413.56	7,413.54	88,962.70		

POI MultiAnual con Programación Física y Costeo

AOI00149701716	3325511 - NIÑOS MENORES DE 36 MESES CON TEST DE GRAHAM Y EXAMEN SERIADO	030605 - OCOBAMBA	PERSONA TAMIZADA	Muy Alta	2023	FISICO	24.00	24.00	24.00	24.00	25.00	25.00	24.00	24.00	24.00	25.00	25.00	25.00	293.00				
						COSTEO S/	1,919.27	1,919.27	1,919.27	1,919.27	1,919.27	1,919.27	1,919.27	1,919.27	1,919.27	1,919.27	1,919.27	1,919.27	1,919.27	1,919.27	1,919.27	1,919.36	23,031.33
					2024	FISICO	24.00	24.00	24.00	24.00	25.00	25.00	24.00	24.00	24.00	25.00	25.00	25.00	25.00	25.00	25.00	293.00	
						COSTEO S/	1,919.27	1,919.27	1,919.27	1,919.27	1,919.27	1,919.27	1,919.27	1,919.27	1,919.27	1,919.27	1,919.27	1,919.27	1,919.27	1,919.27	1,919.27	1,919.27	1,919.36
AOI00149701738	3325104 - FAMILIAS CON NIÑO(AS) < DE 36 MESES Y GESTANTES RECIBEN SESIONES DEMOSTRATIVAS EN PREPARACION DE ALIMENTOS	030605 - OCOBAMBA	FAMILIA	Muy Alta	2023	FISICO	64.00	64.00	64.00	64.00	64.00	64.00	64.00	64.00	64.00	64.00	64.00	65.00	769.00				
						COSTEO S/	909.22	909.22	909.22	909.22	909.22	909.22	909.22	909.22	909.22	909.22	909.22	909.22	909.22	909.22	909.22	909.23	10,910.66
					2024	FISICO	64.00	64.00	64.00	64.00	64.00	64.00	64.00	64.00	64.00	64.00	64.00	64.00	64.00	64.00	65.00	769.00	
						COSTEO S/	909.22	909.22	909.22	909.22	909.22	909.22	909.22	909.22	909.22	909.22	909.22	909.22	909.22	909.22	909.22	909.22	909.23
AOI00149701739	3325109 - FAMILIAS CON NIÑOS (AS) MENORES DE 36 MESES Y GESTANTES QUE PARTICIPAN EN GRUPOS DE APOYO COMUNAL PARA PROMOVER CUIDADO INFANTIL, LME Y LA ADECUADA ALIMENTACIÓN Y PROTECCIÓN DEL MENOR DE 36 MESES	030605 - OCOBAMBA	FAMILIA	Muy Alta	2023	FISICO	64.00	64.00	64.00	64.00	64.00	64.00	64.00	64.00	64.00	64.00	64.00	65.00	769.00				
						COSTEO S/	909.22	909.22	909.22	909.22	909.22	909.22	909.22	909.22	909.22	909.22	909.22	909.22	909.22	909.22	909.22	909.23	10,910.66
					2024	FISICO	64.00	64.00	64.00	64.00	64.00	64.00	64.00	64.00	64.00	64.00	64.00	64.00	64.00	64.00	65.00	769.00	
						COSTEO S/	909.22	909.22	909.22	909.22	909.22	909.22	909.22	909.22	909.22	909.22	909.22	909.22	909.22	909.22	909.22	909.22	909.23
AOI00149701740	3325101 - COMITES MULTISECTORIALES CAPACITADOS PARA LA PROMOCIÓN DEL CUIDADO INFANTIL, LACTANCIA MATERNA EXCLUSIVA Y LA ADECUADA ALIMENTACIÓN Y PROTECCIÓN DEL MENOR DE 36 MESES EN SU DISTRITO.	030605 - OCOBAMBA	MUNICIPIO	Muy Alta	2023	FISICO	1.00	1.00	1.00	1.00	1.00	1.00	2.00	2.00	2.00	2.00	0.00	0.00	14.00				
						COSTEO S/	83.33	83.33	83.33	83.33	83.33	83.33	83.33	83.33	83.33	83.33	83.33	83.33	83.33	83.33	83.33	1,000.00	
					2024	FISICO	1.00	1.00	1.00	1.00	1.00	1.00	2.00	2.00	2.00	2.00	2.00	0.00	0.00	14.00			
						COSTEO S/	83.33	83.33	83.33	83.33	83.33	83.33	83.33	83.33	83.33	83.33	83.33	83.33	83.33	83.33	83.33	83.33	1,000.00
AOI00149701741	3325102 - ACTORES SOCIALES CAPACITADOS PARA LA PROMOCIÓN DEL CUIDADO INFANTIL, LACTANCIA MATERNA EXCLUSIVA Y LA ADECUADA ALIMENTACIÓN Y PROTECCIÓN DEL MENOR DE 36 MESES DEL DISTRITO	030605 - OCOBAMBA	PERSONA CAPACITADA	Muy Alta	2023	FISICO	3.00	3.00	3.00	3.00	3.00	3.00	3.00	3.00	3.00	3.00	2.00	2.00	34.00				
						COSTEO S/	83.33	83.33	83.33	83.33	83.33	83.33	83.33	83.33	83.33	83.33	83.33	83.33	83.33	83.33	1,000.00		
					2024	FISICO	3.00	3.00	3.00	3.00	3.00	3.00	3.00	3.00	3.00	3.00	3.00	2.00	2.00	34.00			
						COSTEO S/	83.33	83.33	83.33	83.33	83.33	83.33	83.33	83.33	83.33	83.33	83.33	83.33	83.33	83.33	83.33	1,000.00	
AOI00149701742	3325108 - PROMOTORES EDUCATIVOS CAPACITADOS PARA LA PROMOCIÓN DEL CUIDADO INFANTIL, LACTANCIA MATERNA EXCLUSIVA Y LA ADECUADA ALIMENTACIÓN Y PROTECCIÓN DEL MENOR DE 36 MESES DEL DISTRITO	030605 - OCOBAMBA	PERSONA CAPACITADA	Muy Alta	2023	FISICO	0.00	0.00	0.00	0.00	0.00	0.00	1.00	1.00	1.00	1.00	1.00	1.00	6.00				
						COSTEO S/	83.33	83.33	83.33	83.33	83.33	83.33	83.33	83.33	83.33	83.33	83.33	83.33	83.33	83.33	1,000.00		
					2024	FISICO	0.00	0.00	0.00	0.00	0.00	0.00	1.00	1.00	1.00	1.00	1.00	1.00	1.00	1.00	6.00		
						COSTEO S/	83.33	83.33	83.33	83.33	83.33	83.33	83.33	83.33	83.33	83.33	83.33	83.33	83.33	83.33	83.33	1,000.00	
	2025	FISICO	0.00	0.00	0.00	0.00	0.00	0.00	0.00	1.00	1.00	1.00	1.00	1.00	1.00	1.00	6.00						

36 MESES A FAMILIAS DEL PRONOEI					COSTEO S/	83.33	83.33	83.33	83.33	83.33	83.33	83.33	83.33	83.34	83.34	83.34	83.34	1,000.00			
AOI00149701776	3326007 - ANALISIS DE PARAMETROS PARASITOLOGICOS	030605 - OCOBAMBA	CENTRO POBLADO	Muy Alta	2023	FISICO	0.00	0.00	0.00	1.00	0.00	0.00	0.00	0.00	0.00	1.00	0.00	2.00			
						COSTEO S/	0.00	0.00	0.00	429.00	0.00	0.00	0.00	0.00	0.00	0.00	429.00	0.00	858.00		
					2024	FISICO	0.00	0.00	0.00	1.00	0.00	0.00	0.00	0.00	0.00	0.00	0.00	1.00	0.00	2.00	
						COSTEO S/	0.00	0.00	0.00	429.00	0.00	0.00	0.00	0.00	0.00	0.00	0.00	429.00	0.00	858.00	
					2025	FISICO	0.00	0.00	0.00	1.00	0.00	0.00	0.00	0.00	0.00	0.00	0.00	1.00	0.00	2.00	
						COSTEO S/	0.00	0.00	0.00	429.00	0.00	0.00	0.00	0.00	0.00	0.00	0.00	429.00	0.00	858.00	
AOI00149701777	3326011 - ASISTENCIA TÉCNICA EN DESINFECCIÓN Y COLORACIÓN EN CENTROS POBLADOS DEL ÁMBITO RURAL CON SISTEMAS DE ABASTECIMIENTO DE AGUA PARA CONSUMO HUMANO	030605 - OCOBAMBA	PERSONA CAPACITADA	Muy Alta	2023	FISICO	0.00	0.00	0.00	1.00	1.00	1.00	1.00	1.00	1.00	1.00	1.00	0.00	8.00		
						COSTEO S/	0.00	0.00	0.00	107.26	107.26	107.26	107.26	107.26	107.26	107.26	107.26	107.26	0.00	858.08	
					2024	FISICO	0.00	0.00	0.00	1.00	1.00	1.00	1.00	1.00	1.00	1.00	1.00	1.00	1.00	0.00	8.00
						COSTEO S/	0.00	0.00	0.00	107.26	107.26	107.26	107.26	107.26	107.26	107.26	107.26	107.26	107.26	0.00	858.08
					2025	FISICO	0.00	0.00	0.00	1.00	1.00	1.00	1.00	1.00	1.00	1.00	1.00	1.00	1.00	0.00	8.00
						COSTEO S/	0.00	0.00	0.00	107.26	107.26	107.26	107.26	107.26	107.26	107.26	107.26	107.26	107.26	0.00	858.08
AOI00149701778	3330801 - PRACTICAS EN TECNICAS SEGURAS DE DESINFECCION DE AGUA Y ALMACENAMIENTO DOMICILIARIA	030605 - OCOBAMBA	CENTRO POBLADO	Muy Alta	2023	FISICO	0.00	0.00	1.00	0.00	0.00	0.00	0.00	0.00	0.00	0.00	1.00	0.00	2.00		
						COSTEO S/	0.00	0.00	1,869.55	0.00	0.00	0.00	0.00	0.00	0.00	0.00	1,869.55	0.00	3,739.10		
					2024	FISICO	0.00	0.00	1.00	0.00	0.00	0.00	0.00	0.00	0.00	0.00	0.00	1.00	0.00	2.00	
						COSTEO S/	0.00	0.00	1,869.55	0.00	0.00	0.00	0.00	0.00	0.00	0.00	0.00	1,869.55	0.00	3,739.10	
					2025	FISICO	0.00	0.00	1.00	0.00	0.00	0.00	0.00	0.00	0.00	0.00	0.00	1.00	0.00	2.00	
						COSTEO S/	0.00	0.00	1,869.55	0.00	0.00	0.00	0.00	0.00	0.00	0.00	0.00	1,869.55	0.00	3,739.10	
AOI00149701779	3330802 - ASISTENCIA TÉCNICA EN TRATAMIENTO DEL AGUA EN CENTROS POBLADOS SIN SISTEMAS DE ABASTECIMIENTO DE AGUA	030605 - OCOBAMBA	PERSONA CAPACITADA	Muy Alta	2023	FISICO	0.00	0.00	1.00	0.00	0.00	0.00	0.00	0.00	0.00	0.00	1.00	0.00	2.00		
						COSTEO S/	0.00	0.00	1,869.55	0.00	0.00	0.00	0.00	0.00	0.00	0.00	1,869.55	0.00	3,739.10		
					2024	FISICO	0.00	0.00	1.00	0.00	0.00	0.00	0.00	0.00	0.00	0.00	0.00	1.00	0.00	2.00	
						COSTEO S/	0.00	0.00	1,869.55	0.00	0.00	0.00	0.00	0.00	0.00	0.00	0.00	1,869.55	0.00	3,739.10	
					2025	FISICO	0.00	0.00	1.00	0.00	0.00	0.00	0.00	0.00	0.00	0.00	0.00	1.00	0.00	2.00	
						COSTEO S/	0.00	0.00	1,869.55	0.00	0.00	0.00	0.00	0.00	0.00	0.00	0.00	1,869.55	0.00	3,739.10	
AOI00149701834	3325801 - INSPECCION A ESTABLECIMIENTOS QUE ALMACENAN, PREPARAN Y/O DISTRIBUYEN ALIMENTOS PARA PROGRAMAS SOCIALES	030605 - OCOBAMBA	SERVICIO	Muy Alta	2023	FISICO	0.00	0.00	0.00	0.00	0.00	3.00	0.00	0.00	0.00	0.00	2.00	0.00	5.00		
						COSTEO S/	37,858.23	37,858.23	37,858.23	37,858.23	37,858.23	37,858.23	37,858.23	37,858.23	37,858.23	37,858.23	37,858.23	37,858.23	37,858.27	454,298.80	
					2024	FISICO	0.00	0.00	0.00	0.00	0.00	3.00	0.00	0.00	0.00	0.00	0.00	2.00	0.00	5.00	
						COSTEO S/	37,858.23	37,858.23	37,858.23	37,858.23	37,858.23	37,858.23	37,858.23	37,858.23	37,858.23	37,858.23	37,858.23	37,858.23	37,858.27	454,298.80	
					2025	FISICO	0.00	0.00	0.00	0.00	0.00	3.00	0.00	0.00	0.00	0.00	0.00	2.00	0.00	5.00	
						COSTEO S/	37,858.23	37,858.23	37,858.23	37,858.23	37,858.23	37,858.23	37,858.23	37,858.23	37,858.23	37,858.23	37,858.23	37,858.23	37,858.27	454,298.80	
AOI00149701958	3331501 - ANEMIA	030605 - OCOBAMBA	CASO TRATADO	Muy Alta	2023	FISICO	10.00	10.00	10.00	10.00	10.00	10.00	11.00	11.00	11.00	11.00	11.00	11.00	126.00		
						COSTEO S/	16.67	16.67	16.67	16.67	16.67	16.67	16.67	16.67	16.67	16.67	16.67	16.65	16.65	200.00	
					2024	FISICO	10.00	10.00	10.00	10.00	10.00	10.00	11.00	11.00	11.00	11.00	11.00	11.00	11.00	126.00	
						COSTEO S/	16.67	16.67	16.67	16.67	16.67	16.67	16.67	16.67	16.67	16.67	16.67	16.65	16.65	200.00	

						COSTEO S/													
2025	FISICO	10.00	10.00	10.00	10.00	10.00	10.00	10.00	11.00	11.00	11.00	11.00	11.00	11.00	11.00	11.00	126.00		
		COSTEO S/	16.67	16.67	16.67	16.67	16.67	16.67	16.67	16.67	16.67	16.67	16.67	16.67	16.67	16.65	16.65	200.00	
2023	FISICO	0.00	0.00	0.00	0.00	0.00	0.00	0.00	0.00	0.00	0.00	0.00	0.00	1.00	0.00	0.00	1.00		
		COSTEO S/	1,421.69	1,421.69	1,421.69	1,421.69	1,421.69	1,421.69	1,421.69	1,421.69	1,421.69	1,421.69	1,421.69	1,421.69	1,421.69	1,421.69	1,421.85	17,060.44	
2024	FISICO	0.00	0.00	0.00	0.00	0.00	0.00	0.00	0.00	0.00	0.00	0.00	0.00	1.00	0.00	0.00	1.00		
		COSTEO S/	1,421.69	1,421.69	1,421.69	1,421.69	1,421.69	1,421.69	1,421.69	1,421.69	1,421.69	1,421.69	1,421.69	1,421.69	1,421.69	1,421.85	17,060.44		
2025	FISICO	0.00	0.00	0.00	0.00	0.00	0.00	0.00	0.00	0.00	0.00	0.00	0.00	1.00	0.00	0.00	1.00		
		COSTEO S/	1,421.69	1,421.69	1,421.69	1,421.69	1,421.69	1,421.69	1,421.69	1,421.69	1,421.69	1,421.69	1,421.69	1,421.69	1,421.69	1,421.85	17,060.44		

AEI.01.03 - ATENCIÓN INTEGRAL PARA LA REDUCCIÓN DE LA MORTALIDAD MATERNO NEONATAL

CODIGO	ACTIVIDAD OPERATIVA	UBIGEO	U.M.	PRIORIDAD	PERIODO MULTIANUAL	PROGRAMACION MENSUAL												TOTAL ANUAL				
						META	01	02	03	04	05	06	07	08	09	10	11		12			
AOI00149700639	3341201 - FAMILIAS DE LA GESTANTE Y PUÉRPERA QUE RECIBEN CONSEJERÍA EN EL HOGAR ATRAVÉS DE LA VISITA DOMICILIARIA PARA PROMOVER PRÁCTICAS SALUDABLES EN SALUD SEXUAL Y REPRODUCTIVA DURANTE LA VISITA DOMICILIAR	030605 - OCOBAMBA	FAMILIA	Muy Alta	2023	FISICO	33.00	33.00	33.00	33.00	33.00	33.00	33.00	33.00	33.00	33.00	33.00	33.00	33.00	396.00		
						COSTEO S/	22.22	22.22	22.22	22.22	22.22	22.22	22.22	22.22	22.22	22.22	22.22	22.22	22.23	22.23	266.66	
					2024	FISICO	33.00	33.00	33.00	33.00	33.00	33.00	33.00	33.00	33.00	33.00	33.00	33.00	33.00	33.00	33.00	396.00
						COSTEO S/	22.22	22.22	22.22	22.22	22.22	22.22	22.22	22.22	22.22	22.22	22.22	22.22	22.23	22.23	266.66	
2025	FISICO	33.00	33.00	33.00	33.00	33.00	33.00	33.00	33.00	33.00	33.00	33.00	33.00	33.00	33.00	33.00	396.00					
	COSTEO S/	22.22	22.22	22.22	22.22	22.22	22.22	22.22	22.22	22.22	22.22	22.22	22.22	22.22	22.23	22.23	266.66					
AOI00149700640	3341202 - AGENTES COMUNITARIOS DE SALUD CAPACITADOS REALIZAN ORIENTACIÓN A FAMILIAS DE GESTANTES Y PUERPERAS EN PRÁCTICAS SALUDABLES EN SALUD SEXUAL Y REPRODUCTIVA	030605 - OCOBAMBA	PERSONA CAPACITADA	Muy Alta	2023	FISICO	3.00	3.00	3.00	3.00	3.00	3.00	3.00	3.00	3.00	3.00	3.00	2.00	2.00	34.00		
						COSTEO S/	22.22	22.22	22.22	22.22	22.22	22.22	22.22	22.22	22.22	22.22	22.22	22.22	22.23	22.23	266.66	
					2024	FISICO	3.00	3.00	3.00	3.00	3.00	3.00	3.00	3.00	3.00	3.00	3.00	3.00	3.00	2.00	2.00	34.00
						COSTEO S/	22.22	22.22	22.22	22.22	22.22	22.22	22.22	22.22	22.22	22.22	22.22	22.22	22.23	22.23	266.66	
2025	FISICO	3.00	3.00	3.00	3.00	3.00	3.00	3.00	3.00	3.00	3.00	3.00	3.00	3.00	2.00	2.00	34.00					
	COSTEO S/	22.22	22.22	22.22	22.22	22.22	22.22	22.22	22.22	22.22	22.22	22.22	22.22	22.22	22.23	22.23	266.66					
AOI00149700641	3341203 - FAMILIAS DE ADOLESCENTES QUE RECIBEN SESIONES EDUCATIVAS Y DEMOSTRATIVA PARA PROMOVER PRÁCTICAS SALUDABLES EN SALUD SEXUAL INTEGRAL	030605 - OCOBAMBA	FAMILIA	Muy Alta	2023	FISICO	30.00	30.00	30.00	30.00	30.00	30.00	30.00	30.00	30.00	30.00	30.00	30.00	29.00	359.00		
						COSTEO S/	22.22	22.22	22.22	22.22	22.22	22.22	22.22	22.22	22.22	22.22	22.22	22.22	22.23	22.23	266.66	
					2024	FISICO	30.00	30.00	30.00	30.00	30.00	30.00	30.00	30.00	30.00	30.00	30.00	30.00	30.00	30.00	29.00	359.00
						COSTEO S/	22.22	22.22	22.22	22.22	22.22	22.22	22.22	22.22	22.22	22.22	22.22	22.22	22.23	22.23	266.66	
2025	FISICO	30.00	30.00	30.00	30.00	30.00	30.00	30.00	30.00	30.00	30.00	30.00	30.00	30.00	30.00	29.00	359.00					
	COSTEO S/	22.22	22.22	22.22	22.22	22.22	22.22	22.22	22.22	22.22	22.22	22.22	22.22	22.22	22.23	22.23	266.66					
AOI00149700776	3317201 - ATENCION A LA GESTANTE	030605 - OCOBAMBA	GESTANTE CONTROLADA	Muy Alta	2023	FISICO	15.00	15.00	16.00	16.00	16.00	16.00	16.00	16.00	16.00	16.00	16.00	16.00	16.00	190.00		
						COSTEO S/	3,025.58	3,025.58	3,025.58	3,025.58	3,025.58	3,025.58	3,025.58	3,025.58	3,025.58	3,025.58	3,025.58	3,025.58	3,025.62	36,307.00		
					2024	FISICO	15.00	15.00	16.00	16.00	16.00	16.00	16.00	16.00	16.00	16.00	16.00	16.00	16.00	16.00	16.00	190.00
						COSTEO S/	3,025.58	3,025.58	3,025.58	3,025.58	3,025.58	3,025.58	3,025.58	3,025.58	3,025.58	3,025.58	3,025.58	3,025.58	3,025.58	3,025.62	36,307.00	
2025	FISICO	15.00	15.00	16.00	16.00	16.00	16.00	16.00	16.00	16.00	16.00	16.00	16.00	16.00	16.00	16.00	190.00					
	COSTEO S/	3,025.58	3,025.58	3,025.58	3,025.58	3,025.58	3,025.58	3,025.58	3,025.58	3,025.58	3,025.58	3,025.58	3,025.58	3,025.58	3,025.62	36,307.00						

POI MultiAnual con Programación Física y Costeo

AOI00149700782	3317202 - VACUNA ANTITETANICA A LA GESTANTE	030605 - OCOBAMBA	GESTANTE PROTEGIDA	Muy Alta	2023	FISICO	9.00	9.00	9.00	9.00	9.00	9.00	10.00	10.00	10.00	10.00	10.00	114.00			
						COSTEO S/	3,025.58	3,025.58	3,025.58	3,025.58	3,025.58	3,025.58	3,025.58	3,025.58	3,025.58	3,025.58	3,025.58	3,025.58	3,025.58	3,025.58	36,307.00
					2024	FISICO	9.00	9.00	9.00	9.00	9.00	9.00	10.00	10.00	10.00	10.00	10.00	10.00	10.00	10.00	114.00
						COSTEO S/	3,025.58	3,025.58	3,025.58	3,025.58	3,025.58	3,025.58	3,025.58	3,025.58	3,025.58	3,025.58	3,025.58	3,025.58	3,025.58	3,025.58	3,025.58
					2025	FISICO	9.00	9.00	9.00	9.00	9.00	9.00	10.00	10.00	10.00	10.00	10.00	114.00			
						COSTEO S/	3,025.58	3,025.58	3,025.58	3,025.58	3,025.58	3,025.58	3,025.58	3,025.58	3,025.58	3,025.58	3,025.58	36,307.00			
AOI00149700785	3317203 - VISITA DOMICILIARIA	030605 - OCOBAMBA	GESTANTE CONTROLADA	Muy Alta	2023	FISICO	15.00	15.00	16.00	16.00	16.00	16.00	16.00	16.00	16.00	16.00	16.00	190.00			
						COSTEO S/	3,025.58	3,025.58	3,025.58	3,025.58	3,025.58	3,025.58	3,025.58	3,025.58	3,025.58	3,025.58	3,025.58	3,025.58	3,025.58	36,307.00	
					2024	FISICO	15.00	15.00	16.00	16.00	16.00	16.00	16.00	16.00	16.00	16.00	16.00	16.00	16.00	190.00	
						COSTEO S/	3,025.58	3,025.58	3,025.58	3,025.58	3,025.58	3,025.58	3,025.58	3,025.58	3,025.58	3,025.58	3,025.58	3,025.58	3,025.58	3,025.58	36,307.00
					2025	FISICO	15.00	15.00	16.00	16.00	16.00	16.00	16.00	16.00	16.00	16.00	190.00				
						COSTEO S/	3,025.58	3,025.58	3,025.58	3,025.58	3,025.58	3,025.58	3,025.58	3,025.58	3,025.58	3,025.58	36,307.00				
AOI00149700789	3317204 - EXAMENES DE LABORATORIO COMPLETO	030605 - OCOBAMBA	GESTANTE ATENDIDA	Muy Alta	2023	FISICO	15.00	15.00	16.00	16.00	16.00	16.00	16.00	16.00	16.00	16.00	16.00	190.00			
						COSTEO S/	3,025.58	3,025.58	3,025.58	3,025.58	3,025.58	3,025.58	3,025.58	3,025.58	3,025.58	3,025.58	3,025.58	3,025.58	3,025.58	36,307.00	
					2024	FISICO	15.00	15.00	16.00	16.00	16.00	16.00	16.00	16.00	16.00	16.00	16.00	16.00	16.00	190.00	
						COSTEO S/	3,025.58	3,025.58	3,025.58	3,025.58	3,025.58	3,025.58	3,025.58	3,025.58	3,025.58	3,025.58	3,025.58	3,025.58	3,025.58	3,025.58	36,307.00
					2025	FISICO	15.00	15.00	16.00	16.00	16.00	16.00	16.00	16.00	16.00	16.00	190.00				
						COSTEO S/	3,025.58	3,025.58	3,025.58	3,025.58	3,025.58	3,025.58	3,025.58	3,025.58	3,025.58	3,025.58	36,307.00				
AOI00149700794	3317205 - ECOGRAFIA OBSTETRICA	030605 - OCOBAMBA	GESTANTE ATENDIDA	Muy Alta	2023	FISICO	15.00	15.00	16.00	16.00	16.00	16.00	16.00	16.00	16.00	16.00	16.00	190.00			
						COSTEO S/	3,025.48	3,025.48	3,025.48	3,025.48	3,025.48	3,025.48	3,025.48	3,025.48	3,025.48	3,025.48	3,025.48	3,025.48	3,025.47	36,305.75	
					2024	FISICO	15.00	15.00	16.00	16.00	16.00	16.00	16.00	16.00	16.00	16.00	16.00	16.00	16.00	190.00	
						COSTEO S/	3,025.48	3,025.48	3,025.48	3,025.48	3,025.48	3,025.48	3,025.48	3,025.48	3,025.48	3,025.48	3,025.48	3,025.48	3,025.47	36,305.75	
					2025	FISICO	15.00	15.00	16.00	16.00	16.00	16.00	16.00	16.00	16.00	16.00	190.00				
						COSTEO S/	3,025.48	3,025.48	3,025.48	3,025.48	3,025.48	3,025.48	3,025.48	3,025.48	3,025.48	3,025.47	36,305.75				
AOI00149700800	3317206 - ATENCION ODONTOLOGICA DE LA GESTANTE	030605 - OCOBAMBA	GESTANTE ATENDIDA	Muy Alta	2023	FISICO	15.00	15.00	16.00	16.00	16.00	16.00	16.00	16.00	16.00	16.00	16.00	190.00			
						COSTEO S/	3,025.48	3,025.48	3,025.48	3,025.48	3,025.48	3,025.48	3,025.48	3,025.48	3,025.48	3,025.48	3,025.48	3,025.47	36,305.75		
					2024	FISICO	15.00	15.00	16.00	16.00	16.00	16.00	16.00	16.00	16.00	16.00	16.00	16.00	16.00	190.00	
						COSTEO S/	3,025.48	3,025.48	3,025.48	3,025.48	3,025.48	3,025.48	3,025.48	3,025.48	3,025.48	3,025.48	3,025.48	3,025.47	36,305.75		
					2025	FISICO	15.00	15.00	16.00	16.00	16.00	16.00	16.00	16.00	16.00	16.00	190.00				
						COSTEO S/	3,025.48	3,025.48	3,025.48	3,025.48	3,025.48	3,025.48	3,025.48	3,025.48	3,025.47	36,305.75					
AOI00149700808	3317209 - EVALUACION DEL BIENESTAR FETAL	030605 - OCOBAMBA	GESTANTE EXAMINADA	Muy Alta	2023	FISICO	15.00	15.00	16.00	16.00	16.00	16.00	16.00	16.00	16.00	16.00	16.00	190.00			
						COSTEO S/	3,025.48	3,025.48	3,025.48	3,025.48	3,025.48	3,025.48	3,025.48	3,025.48	3,025.48	3,025.48	3,025.47	36,305.75			
					2024	FISICO	15.00	15.00	16.00	16.00	16.00	16.00	16.00	16.00	16.00	16.00	16.00	16.00	190.00		
						COSTEO S/	3,025.48	3,025.48	3,025.48	3,025.48	3,025.48	3,025.48	3,025.48	3,025.47	36,305.75						

POI MultiAnual con Programación Física y Costeo

					2025	FISICO COSTEO S/	15.00 3,025.48	15.00 3,025.48	16.00 3,025.48	16.00 3,025.48	16.00 3,025.48	16.00 3,025.48	16.00 3,025.48	16.00 3,025.48	16.00 3,025.48	16.00 3,025.47	190.00 36,305.75	
AOI00149700818	5000502 - ATENCION INTEGRAL PARA LA PREVENCION DEL EMBARAZO ADOLESCENTE	030605 - OCOBAMBA	ADOLESCENTE ATENDIDA	Muy Alta	2023	FISICO COSTEO S/	52.00 33.33	52.00 33.33	52.00 33.33	52.00 33.33	52.00 33.33	52.00 33.33	52.00 33.33	52.00 33.33	52.00 33.33	58.00 33.37	630.00 400.00	
					2024	FISICO COSTEO S/	52.00 33.33	52.00 33.33	52.00 33.33	52.00 33.33	52.00 33.33	52.00 33.33	52.00 33.33	52.00 33.33	52.00 33.33	58.00 33.37	630.00 400.00	
					2025	FISICO COSTEO S/	52.00 33.33	52.00 33.33	52.00 33.33	52.00 33.33	52.00 33.33	52.00 33.33	52.00 33.33	52.00 33.33	52.00 33.33	58.00 33.37	630.00 400.00	
AOI00149700887	3330401 - REFERENCIA DE FONP / FUNCIONES OBSTETRICAS NEONATALES PRIMARIAS	030605 - OCOBAMBA	GESTANTE Y/O NEONATO REFERIDO	Muy Alta	2023	FISICO COSTEO S/	10.00 41.60	10.00 41.60	10.00 41.60	10.00 41.60	10.00 41.70	9.00 41.70	9.00 41.70	9.00 41.70	9.00 41.70	9.00 41.70	9.00 41.70	113.00 500.00
					2024	FISICO COSTEO S/	10.00 41.60	10.00 41.60	10.00 41.60	10.00 41.60	10.00 41.70	9.00 41.70	9.00 41.70	9.00 41.70	9.00 41.70	9.00 41.70	9.00 41.70	113.00 500.00
					2025	FISICO COSTEO S/	10.00 41.60	10.00 41.60	10.00 41.60	10.00 41.60	10.00 41.70	9.00 41.70	9.00 41.70	9.00 41.70	9.00 41.70	9.00 41.70	9.00 41.70	113.00 500.00
AOI00149700888	3330402 - REFERENCIA DE FONB / FUNCIONES OBSTETRICAS NEONATALES BASICAS	030605 - OCOBAMBA	GESTANTE Y/O NEONATO REFERIDO	Muy Alta	2023	FISICO COSTEO S/	4.00 41.60	4.00 41.60	4.00 41.60	4.00 41.60	3.00 41.70	3.00 41.70	3.00 41.70	3.00 41.70	3.00 41.70	3.00 41.70	3.00 41.70	40.00 500.00
					2024	FISICO COSTEO S/	4.00 41.60	4.00 41.60	4.00 41.60	4.00 41.60	3.00 41.70	3.00 41.70	3.00 41.70	3.00 41.70	3.00 41.70	3.00 41.70	3.00 41.70	40.00 500.00
					2025	FISICO COSTEO S/	4.00 41.60	4.00 41.60	4.00 41.60	4.00 41.60	3.00 41.70	3.00 41.70	3.00 41.70	3.00 41.70	3.00 41.70	3.00 41.70	3.00 41.70	40.00 500.00
AOI00149700999	3329801 - ATENCION DEL PUERPERIO	030605 - OCOBAMBA	ATENCION PUERPERAL	Muy Alta	2023	FISICO COSTEO S/	15.00 39.17	15.00 39.17	16.00 39.17	16.00 39.17	16.00 39.17	16.00 39.17	16.00 39.17	16.00 39.17	16.00 39.16	16.00 39.16	16.00 39.16	190.00 470.00
					2024	FISICO COSTEO S/	15.00 39.17	15.00 39.17	16.00 39.17	16.00 39.17	16.00 39.17	16.00 39.17	16.00 39.17	16.00 39.17	16.00 39.16	16.00 39.16	16.00 39.16	190.00 470.00
					2025	FISICO COSTEO S/	15.00 39.17	15.00 39.17	16.00 39.17	16.00 39.17	16.00 39.17	16.00 39.17	16.00 39.17	16.00 39.17	16.00 39.16	16.00 39.16	16.00 39.16	190.00 470.00
AOI00149701001	3329601 - TRABAJO DE PARTO DISFUNCIONAL.	030605 - OCOBAMBA	PARTO COMPLICADO	Muy Alta	2023	FISICO COSTEO S/	0.00 40.00	1.00 40.00	0.00 40.00	1.00 40.00	0.00 40.00	1.00 40.00	0.00 40.00	1.00 40.00	0.00 40.00	1.00 39.75	0.00 39.00	5.00 478.75
					2024	FISICO COSTEO S/	0.00 40.00	1.00 40.00	0.00 40.00	1.00 40.00	0.00 40.00	1.00 40.00	0.00 40.00	1.00 40.00	0.00 40.00	1.00 39.75	0.00 39.00	5.00 478.75
					2025	FISICO COSTEO S/	0.00 40.00	1.00 40.00	0.00 40.00	1.00 40.00	0.00 40.00	1.00 40.00	0.00 40.00	1.00 40.00	0.00 40.00	1.00 39.75	0.00 39.00	5.00 478.75
AOI00149701002	3329602 - HEMORRAGIAS INTRAPARTO Y POSTPARTO	030605 - OCOBAMBA	PARTO COMPLICADO	Muy Alta	2023	FISICO COSTEO S/	1.00 40.00	0.00 40.00	1.00 40.00	1.00 40.00	0.00 40.00	1.00 40.00	0.00 40.00	1.00 40.00	0.00 39.75	1.00 39.00	7.00 478.75	

POI MultiAnual con Programación Física y Costeo

AOI00149701006	3329501 - ATENCION DEL PARTO NORMAL	030605 - OCOBAMBA	PARTO NORMAL	Muy Alta	2024	FISICO	1.00	0.00	1.00	1.00	0.00	1.00	0.00	1.00	0.00	1.00	7.00				
						COSTEO S/	40.00	40.00	40.00	40.00	40.00	40.00	40.00	40.00	40.00	40.00	39.75	39.00	478.75		
					2025	FISICO	1.00	0.00	1.00	1.00	0.00	1.00	0.00	1.00	0.00	1.00	0.00	1.00	0.00	1.00	7.00
						COSTEO S/	40.00	40.00	40.00	40.00	40.00	40.00	40.00	40.00	40.00	40.00	40.00	39.75	39.00	478.75	
					2023	FISICO	11.00	11.00	11.00	11.00	11.00	11.00	11.00	11.00	12.00	12.00	12.00	12.00	12.00	12.00	137.00
						COSTEO S/	23,570.84	23,570.84	23,570.84	23,570.84	23,570.84	23,570.84	23,570.84	23,570.84	23,570.84	23,570.84	23,570.84	23,570.84	23,570.84	23,570.76	282,850.00
AOI00149701038	3329406 - HEMORRAGIAS DE LA 1ER MITAD DEL EMBARAZO SIN LAPAROTOMIA	030605 - OCOBAMBA	CASO TRATADO	Muy Alta	2024	FISICO	1.00	1.00	1.00	1.00	2.00	2.00	2.00	2.00	2.00	2.00	2.00	20.00			
						COSTEO S/	266.67	266.67	266.67	266.67	266.67	266.67	266.67	266.67	266.67	266.67	266.67	266.67	266.63	3,200.00	
					2025	FISICO	1.00	1.00	1.00	1.00	2.00	2.00	2.00	2.00	2.00	2.00	2.00	2.00	2.00	2.00	20.00
						COSTEO S/	266.67	266.67	266.67	266.67	266.67	266.67	266.67	266.67	266.67	266.67	266.67	266.67	266.67	266.63	3,200.00
					2023	FISICO	1.00	1.00	1.00	1.00	2.00	2.00	2.00	2.00	2.00	2.00	2.00	2.00	2.00	2.00	20.00
						COSTEO S/	266.67	266.67	266.67	266.67	266.67	266.67	266.67	266.67	266.67	266.67	266.67	266.67	266.67	266.63	3,200.00
AOI00149701040	3329408 - HIPEREMESIS GRAVIDICA	030605 - OCOBAMBA	CASO TRATADO	Muy Alta	2024	FISICO	1.00	0.00	1.00	1.00	1.00	1.00	0.00	1.00	1.00	1.00	0.00	0.00	8.00		
						COSTEO S/	266.67	266.67	266.67	266.67	266.67	266.67	266.67	266.67	266.67	266.67	266.67	266.67	266.63	3,200.00	
					2025	FISICO	1.00	0.00	1.00	1.00	1.00	1.00	0.00	1.00	1.00	1.00	0.00	0.00	0.00	8.00	
						COSTEO S/	266.67	266.67	266.67	266.67	266.67	266.67	266.67	266.67	266.67	266.67	266.67	266.67	266.67	266.63	3,200.00
					2023	FISICO	1.00	0.00	1.00	1.00	1.00	1.00	0.00	1.00	1.00	1.00	0.00	0.00	0.00	8.00	
						COSTEO S/	266.67	266.67	266.67	266.67	266.67	266.67	266.67	266.67	266.67	266.67	266.67	266.67	266.67	266.63	3,200.00
AOI00149701041	3329409 - INFECCION DEL TRACTO URINARIO EN EL EMBARAZO	030605 - OCOBAMBA	CASO TRATADO	Muy Alta	2024	FISICO	14.00	14.00	14.00	14.00	14.00	14.00	14.00	14.00	14.00	14.00	13.00	167.00			
						COSTEO S/	266.67	266.67	266.67	266.67	266.67	266.67	266.67	266.67	266.67	266.67	266.67	266.67	266.63	3,200.00	
					2025	FISICO	14.00	14.00	14.00	14.00	14.00	14.00	14.00	14.00	14.00	14.00	14.00	14.00	13.00	167.00	
						COSTEO S/	266.67	266.67	266.67	266.67	266.67	266.67	266.67	266.67	266.67	266.67	266.67	266.67	266.67	266.63	3,200.00
					2023	FISICO	14.00	14.00	14.00	14.00	14.00	14.00	14.00	14.00	14.00	14.00	14.00	14.00	13.00	167.00	
						COSTEO S/	266.67	266.67	266.67	266.67	266.67	266.67	266.67	266.67	266.67	266.67	266.67	266.67	266.67	266.63	3,200.00
AOI00149701042	3329413 - RUPTURA PREMATURA DE MEMBRANAS Y OTRARELACIONADAS	030605 - OCOBAMBA	CASO TRATADO	Muy Alta	2024	FISICO	1.00	1.00	1.00	0.00	1.00	1.00	1.00	0.00	1.00	1.00	1.00	0.00	9.00		
						COSTEO S/	266.67	266.67	266.67	266.67	266.67	266.67	266.67	266.67	266.67	266.67	266.67	266.67	266.63	3,200.00	
					2025	FISICO	1.00	1.00	1.00	0.00	1.00	1.00	1.00	0.00	1.00	1.00	1.00	1.00	0.00	9.00	
						COSTEO S/	266.67	266.67	266.67	266.67	266.67	266.67	266.67	266.67	266.67	266.67	266.67	266.67	266.67	266.63	3,200.00
					2023	FISICO	1.00	1.00	1.00	0.00	1.00	1.00	1.00	0.00	1.00	1.00	1.00	1.00	0.00	9.00	
						COSTEO S/	266.67	266.67	266.67	266.67	266.67	266.67	266.67	266.67	266.67	266.67	266.67	266.67	266.67	266.63	3,200.00

POI MultiAnual con Programación Física y Costeo

AOI00149701129	3329201 - ORIENTACION/CONSEJERIA EN SALUD SEXUAL Y REPRODUCTIVA	030605 - OCOBAMBA	PERSONA ATENDIDA	Muy Alta	2023	FISICO	88.00	88.00	88.00	88.00	88.00	88.00	88.00	88.00	88.00	88.00	88.00	88.00	88.00	1,056.00				
						COSTEO S/	1,771.05	1,771.05	1,771.05	1,771.05	1,771.05	1,771.05	1,771.05	1,771.05	1,771.05	1,771.05	1,771.05	1,771.05	1,771.05	1,771.05	1,771.05	1,771.05	21,252.60	
						FISICO	88.00	88.00	88.00	88.00	88.00	88.00	88.00	88.00	88.00	88.00	88.00	88.00	88.00	88.00	88.00	88.00	88.00	1,056.00
						COSTEO S/	1,771.05	1,771.05	1,771.05	1,771.05	1,771.05	1,771.05	1,771.05	1,771.05	1,771.05	1,771.05	1,771.05	1,771.05	1,771.05	1,771.05	1,771.05	1,771.05	1,771.05	21,252.60
						FISICO	88.00	88.00	88.00	88.00	88.00	88.00	88.00	88.00	88.00	88.00	88.00	88.00	88.00	88.00	88.00	88.00	88.00	1,056.00
						COSTEO S/	1,771.05	1,771.05	1,771.05	1,771.05	1,771.05	1,771.05	1,771.05	1,771.05	1,771.05	1,771.05	1,771.05	1,771.05	1,771.05	1,771.05	1,771.05	1,771.05	1,771.05	21,252.60
AOI00149701131	3329202 - CAPTACION DE MUJERES CON DEMANDA INSATISFECHA DE PLANIFICACION FAMILIAR	030604 - HUACCANA	PERSONA ATENDIDA	Muy Alta	2023	FISICO	20.00	20.00	20.00	20.00	20.00	20.00	20.00	20.00	21.00	21.00	21.00	21.00	21.00	244.00				
						COSTEO S/	1,770.88	1,770.88	1,770.88	1,770.88	1,770.88	1,770.88	1,770.88	1,770.88	1,770.88	1,770.88	1,770.88	1,770.88	1,770.88	1,770.88	1,770.88	1,770.88	21,250.60	
						FISICO	20.00	20.00	20.00	20.00	20.00	20.00	20.00	20.00	21.00	21.00	21.00	21.00	21.00	21.00	21.00	21.00	244.00	
						COSTEO S/	1,770.88	1,770.88	1,770.88	1,770.88	1,770.88	1,770.88	1,770.88	1,770.88	1,770.88	1,770.88	1,770.88	1,770.88	1,770.88	1,770.88	1,770.88	1,770.88	1,770.88	21,250.60
						FISICO	20.00	20.00	20.00	20.00	20.00	20.00	20.00	20.00	21.00	21.00	21.00	21.00	21.00	21.00	21.00	21.00	21.00	244.00
						COSTEO S/	1,770.88	1,770.88	1,770.88	1,770.88	1,770.88	1,770.88	1,770.88	1,770.88	1,770.88	1,770.88	1,770.88	1,770.88	1,770.88	1,770.88	1,770.88	1,770.88	1,770.88	21,250.60
AOI00149701132	3329203 - ATENCION PREGESTACIONAL	030605 - OCOBAMBA	PERSONA ATENDIDA	Muy Alta	2023	FISICO	1.00	1.00	1.00	1.00	1.00	2.00	2.00	2.00	2.00	2.00	2.00	2.00	2.00	19.00				
						COSTEO S/	1,770.88	1,770.88	1,770.88	1,770.88	1,770.88	1,770.88	1,770.88	1,770.88	1,770.88	1,770.88	1,770.88	1,770.88	1,770.88	1,770.88	1,770.88	1,770.88	21,250.60	
						FISICO	1.00	1.00	1.00	1.00	1.00	2.00	2.00	2.00	2.00	2.00	2.00	2.00	2.00	2.00	2.00	2.00	19.00	
						COSTEO S/	1,770.88	1,770.88	1,770.88	1,770.88	1,770.88	1,770.88	1,770.88	1,770.88	1,770.88	1,770.88	1,770.88	1,770.88	1,770.88	1,770.88	1,770.88	1,770.88	1,770.88	21,250.60
						FISICO	1.00	1.00	1.00	1.00	1.00	2.00	2.00	2.00	2.00	2.00	2.00	2.00	2.00	2.00	2.00	2.00	2.00	19.00
						COSTEO S/	1,770.88	1,770.88	1,770.88	1,770.88	1,770.88	1,770.88	1,770.88	1,770.88	1,770.88	1,770.88	1,770.88	1,770.88	1,770.88	1,770.88	1,770.88	1,770.88	1,770.88	21,250.60
AOI00149701133	3329105 - DISPOSITIVOS INTRAUTERINOS (METODO DIU)	030605 - OCOBAMBA	PAREJA PROTEGIDA	Muy Alta	2023	FISICO	0.00	0.00	0.00	0.00	1.00	1.00	1.00	0.00	0.00	1.00	0.00	0.00	4.00					
						COSTEO S/	267.42	267.42	267.42	267.42	267.42	267.42	267.42	267.42	267.42	267.42	267.42	267.42	267.42	267.38	3,209.00			
						FISICO	0.00	0.00	0.00	0.00	1.00	1.00	1.00	0.00	0.00	1.00	0.00	0.00	4.00					
						COSTEO S/	267.42	267.42	267.42	267.42	267.42	267.42	267.42	267.42	267.42	267.42	267.42	267.42	267.38	3,209.00				
						FISICO	0.00	0.00	0.00	0.00	1.00	1.00	1.00	0.00	0.00	1.00	0.00	0.00	4.00					
						COSTEO S/	267.42	267.42	267.42	267.42	267.42	267.42	267.42	267.42	267.42	267.42	267.42	267.42	267.38	3,209.00				
AOI00149701134	3329106 - ANTICONCEPTIVO HORMONAL INYECTABLE	030605 - OCOBAMBA	PAREJA PROTEGIDA	Muy Alta	2023	FISICO	32.00	32.00	32.00	32.00	32.00	32.00	32.00	32.00	33.00	33.00	33.00	33.00	388.00					
						COSTEO S/	267.42	267.42	267.42	267.42	267.42	267.42	267.42	267.42	267.42	267.42	267.42	267.38	3,209.00					
						FISICO	32.00	32.00	32.00	32.00	32.00	32.00	32.00	32.00	33.00	33.00	33.00	33.00	388.00					
						COSTEO S/	267.42	267.42	267.42	267.42	267.42	267.42	267.42	267.42	267.42	267.42	267.42	267.38	3,209.00					
						FISICO	32.00	32.00	32.00	32.00	32.00	32.00	32.00	32.00	33.00	33.00	33.00	33.00	388.00					
						COSTEO S/	267.42	267.42	267.42	267.42	267.42	267.42	267.42	267.42	267.42	267.42	267.42	267.38	3,209.00					
AOI00149701135	3329107 - METODOS DE BARRERA	030605 - OCOBAMBA	PAREJA PROTEGIDA	Muy Alta	2023	FISICO	9.00	9.00	10.00	10.00	10.00	10.00	10.00	10.00	10.00	10.00	10.00	10.00	118.00					
						COSTEO S/	267.42	267.42	267.42	267.42	267.42	267.42	267.42	267.42	267.42	267.42	267.42	267.38	3,209.00					
						FISICO	9.00	9.00	10.00	10.00	10.00	10.00	10.00	10.00	10.00	10.00	10.00	10.00	118.00					
						COSTEO S/	267.42	267.42	267.42	267.42	267.42	267.42	267.42	267.42	267.42	267.42	267.42	267.38	3,209.00					
						FISICO	9.00	9.00	10.00	10.00	10.00	10.00	10.00	10.00	10.00	10.00	10.00	10.00	118.00					
						COSTEO S/	267.42	267.42	267.42	267.42	267.42	267.42	267.42	267.42	267.42	267.42	267.42	267.38	3,209.00					

S/																							
AOI00149701136	3329108 - ANTICONCEPTIVO HORMONAL ORAL	030605 - OCOBAMBA	PAREJA PROTEGIDA	Muy Alta	2023	FISICO	12.00	12.00	12.00	12.00	12.00	12.00	12.00	12.00	11.00	11.00	142.00						
						COSTEO S/	267.42	267.42	267.42	267.42	267.42	267.42	267.42	267.42	267.42	267.42	267.38	3,209.00					
					2024	FISICO	12.00	12.00	12.00	12.00	12.00	12.00	12.00	12.00	12.00	12.00	12.00	11.00	11.00	142.00			
						COSTEO S/	267.42	267.42	267.42	267.42	267.42	267.42	267.42	267.42	267.42	267.42	267.42	267.38	3,209.00				
					2025	FISICO	12.00	12.00	12.00	12.00	12.00	12.00	12.00	12.00	12.00	12.00	12.00	11.00	11.00	142.00			
						COSTEO S/	267.42	267.42	267.42	267.42	267.42	267.42	267.42	267.42	267.42	267.42	267.42	267.38	3,209.00				
					AOI00149701137	3329109 - ANTICONCEPCION ORAL DE EMERGENCIA (AOE)	030605 - OCOBAMBA	PERSONA ATENDIDA	Muy Alta	2023	FISICO	5.00	5.00	5.00	5.00	5.00	5.00	5.00	5.00	5.00	5.00	60.00	
											COSTEO S/	267.33	267.33	267.33	267.33	267.33	267.33	267.33	267.33	267.33	267.33	267.37	3,208.00
2024	FISICO	5.00	5.00	5.00						5.00	5.00	5.00	5.00	5.00	5.00	5.00	5.00	5.00	60.00				
	COSTEO S/	267.33	267.33	267.33						267.33	267.33	267.33	267.33	267.33	267.33	267.33	267.33	267.37	3,208.00				
2025	FISICO	5.00	5.00	5.00						5.00	5.00	5.00	5.00	5.00	5.00	5.00	5.00	5.00	60.00				
	COSTEO S/	267.33	267.33	267.33						267.33	267.33	267.33	267.33	267.33	267.33	267.33	267.33	267.37	3,208.00				
AOI00149701138	3329110 - METODOS DE ABSTINENCIA PERIODICA	030605 - OCOBAMBA	PAREJA PROTEGIDA	Muy Alta						2023	FISICO	6.00	6.00	6.00	6.00	6.00	6.00	6.00	6.00	7.00	6.00	6.00	73.00
											COSTEO S/	267.33	267.33	267.33	267.33	267.33	267.33	267.33	267.33	267.33	267.33	267.37	3,208.00
					2024	FISICO	6.00	6.00	6.00	6.00	6.00	6.00	6.00	6.00	6.00	6.00	7.00	6.00	6.00	73.00			
						COSTEO S/	267.33	267.33	267.33	267.33	267.33	267.33	267.33	267.33	267.33	267.33	267.33	267.37	3,208.00				
					2025	FISICO	6.00	6.00	6.00	6.00	6.00	6.00	6.00	6.00	6.00	6.00	7.00	6.00	6.00	73.00			
						COSTEO S/	267.33	267.33	267.33	267.33	267.33	267.33	267.33	267.33	267.33	267.33	267.33	267.37	3,208.00				
					AOI00149701140	3329111 - METODO DE LACTANCIA MATERNA EXCLUSIVA(MELA)	030605 - OCOBAMBA	PAREJA PROTEGIDA	Muy Alta	2023	FISICO	8.00	8.00	8.00	8.00	8.00	8.00	8.00	8.00	8.00	8.00	7.00	95.00
											COSTEO S/	267.33	267.33	267.33	267.33	267.33	267.33	267.33	267.33	267.33	267.33	267.37	3,208.00
2024	FISICO	8.00	8.00	8.00						8.00	8.00	8.00	8.00	8.00	8.00	8.00	8.00	7.00	95.00				
	COSTEO S/	267.33	267.33	267.33						267.33	267.33	267.33	267.33	267.33	267.33	267.33	267.33	267.37	3,208.00				
2025	FISICO	8.00	8.00	8.00						8.00	8.00	8.00	8.00	8.00	8.00	8.00	8.00	7.00	95.00				
	COSTEO S/	267.33	267.33	267.33						267.33	267.33	267.33	267.33	267.33	267.33	267.33	267.33	267.37	3,208.00				
AOI00149701141	3329113 - ANTICONCEPTIVO HORMONAL MENSUAL INYECTABLE	030605 - OCOBAMBA	PAREJA PROTEGIDA	Muy Alta						2023	FISICO	9.00	9.00	9.00	9.00	9.00	9.00	9.00	9.00	9.00	9.00	8.00	107.00
											COSTEO S/	267.33	267.33	267.33	267.33	267.33	267.33	267.33	267.33	267.33	267.33	267.37	3,208.00
					2024	FISICO	9.00	9.00	9.00	9.00	9.00	9.00	9.00	9.00	9.00	9.00	9.00	8.00	107.00				
						COSTEO S/	267.33	267.33	267.33	267.33	267.33	267.33	267.33	267.33	267.33	267.33	267.33	267.37	3,208.00				
					2025	FISICO	9.00	9.00	9.00	9.00	9.00	9.00	9.00	9.00	9.00	9.00	9.00	8.00	107.00				
						COSTEO S/	267.33	267.33	267.33	267.33	267.33	267.33	267.33	267.33	267.33	267.33	267.33	267.37	3,208.00				
					AOI00149701142	3329114 - CONDON FEMENINO	030605 - OCOBAMBA	PAREJA PROTEGIDA	Muy Alta	2023	FISICO	0.00	0.00	0.00	0.00	0.00	1.00	0.00	0.00	0.00	0.00	0.00	1.00
											COSTEO S/	267.33	267.33	267.33	267.33	267.33	267.33	267.33	267.33	267.33	267.33	267.37	3,208.00
2024	FISICO	0.00	0.00	0.00						0.00	0.00	1.00	0.00	0.00	0.00	0.00	0.00	0.00	1.00				
	COSTEO	267.33	267.33	267.33						267.33	267.33	267.33	267.33	267.33	267.33	267.33	267.33	267.37	3,208.00				

POI MultiAnual con Programación Física y Costeo

						S/ FISICO	0.00	0.00	0.00	0.00	0.00	1.00	0.00	0.00	0.00	0.00	0.00	1.00		
				2025		COSTEO S/	267.33	267.33	267.33	267.33	267.33	267.33	267.33	267.33	267.33	267.33	267.37	3,208.00		
AOI00149701143	3329115 - IMPLANTE	030605 - OCOBAMBA	PAREJA PROTEGIDA	Muy Alta	2023	FISICO	4.00	4.00	4.00	4.00	5.00	5.00	5.00	5.00	5.00	4.00	4.00	3.00	52.00	
						COSTEO S/	267.33	267.33	267.33	267.33	267.33	267.33	267.33	267.33	267.33	267.33	267.33	267.33	267.37	3,208.00
					2024	FISICO	4.00	4.00	4.00	4.00	5.00	5.00	5.00	5.00	5.00	4.00	4.00	3.00	52.00	
						COSTEO S/	267.33	267.33	267.33	267.33	267.33	267.33	267.33	267.33	267.33	267.33	267.33	267.33	267.37	3,208.00
					2025	FISICO	4.00	4.00	4.00	4.00	5.00	5.00	5.00	5.00	5.00	4.00	4.00	3.00	52.00	
						COSTEO S/	267.33	267.33	267.33	267.33	267.33	267.33	267.33	267.33	267.33	267.33	267.37	3,208.00		
AOI00149701144	3329116 - EFECTOS SECUNDARIOS DEL IMPLANTE	030605 - OCOBAMBA	PACIENTE ATENDIDO	Muy Alta	2023	FISICO	0.00	0.00	0.00	0.00	1.00	1.00	1.00	0.00	1.00	1.00	0.00	0.00	5.00	
						COSTEO S/	267.33	267.33	267.33	267.33	267.33	267.33	267.33	267.33	267.33	267.33	267.33	267.37	3,208.00	
					2024	FISICO	0.00	0.00	0.00	0.00	1.00	1.00	1.00	0.00	1.00	1.00	0.00	0.00	5.00	
						COSTEO S/	267.33	267.33	267.33	267.33	267.33	267.33	267.33	267.33	267.33	267.33	267.33	267.33	267.37	3,208.00
					2025	FISICO	0.00	0.00	0.00	0.00	1.00	1.00	1.00	0.00	1.00	1.00	0.00	0.00	5.00	
						COSTEO S/	267.33	267.33	267.33	267.33	267.33	267.33	267.33	267.33	267.33	267.33	267.37	3,208.00		
AOI00149701145	3329117 - EXTRACCIÓN O REMOCIÓN DEL IMPLANTE	030605 - OCOBAMBA	PACIENTE ATENDIDO	Muy Alta	2023	FISICO	0.00	0.00	0.00	1.00	1.00	1.00	1.00	0.00	0.00	1.00	1.00	0.00	6.00	
						COSTEO S/	267.33	267.33	267.33	267.33	267.33	267.33	267.33	267.33	267.33	267.33	267.33	267.37	3,208.00	
					2024	FISICO	0.00	0.00	0.00	1.00	1.00	1.00	1.00	0.00	0.00	1.00	1.00	0.00	6.00	
						COSTEO S/	267.33	267.33	267.33	267.33	267.33	267.33	267.33	267.33	267.33	267.33	267.33	267.33	267.37	3,208.00
					2025	FISICO	0.00	0.00	0.00	1.00	1.00	1.00	1.00	0.00	0.00	1.00	1.00	0.00	6.00	
						COSTEO S/	267.33	267.33	267.33	267.33	267.33	267.33	267.33	267.33	267.33	267.33	267.37	3,208.00		
AOI00149701453	3330501 - ATENCIÓN INMEDIATA DEL RECIÉN NACIDO	030605 - OCOBAMBA	RECIÉN NACIDO ATENDIDO	Muy Alta	2023	FISICO	15.00	15.00	15.00	15.00	15.00	15.00	15.00	15.00	15.00	15.00	18.00	18.00	186.00	
						COSTEO S/	5,748.69	5,748.69	5,748.69	5,748.69	5,748.69	5,748.69	5,748.69	5,748.69	5,748.69	5,748.69	5,748.69	5,748.76	68,984.35	
					2024	FISICO	15.00	15.00	15.00	15.00	15.00	15.00	15.00	15.00	15.00	15.00	15.00	18.00	18.00	186.00
						COSTEO S/	5,748.69	5,748.69	5,748.69	5,748.69	5,748.69	5,748.69	5,748.69	5,748.69	5,748.69	5,748.69	5,748.69	5,748.76	68,984.35	
					2025	FISICO	15.00	15.00	15.00	15.00	15.00	15.00	15.00	15.00	15.00	15.00	15.00	18.00	18.00	186.00
						COSTEO S/	5,748.69	5,748.69	5,748.69	5,748.69	5,748.69	5,748.69	5,748.69	5,748.69	5,748.69	5,748.76	68,984.35			
AOI00149701457	3330601 - ATENCIÓN DE RECIÉN NACIDO CON COMPLICACIONES	030605 - OCOBAMBA	EGRESO	Muy Alta	2023	FISICO	1.00	1.00	1.00	0.00	0.00	0.00	1.00	1.00	0.00	1.00	1.00	0.00	7.00	
						COSTEO S/	177.09	177.09	177.09	177.09	177.09	177.09	177.09	177.09	177.09	177.09	177.09	177.13	2,125.12	
					2024	FISICO	1.00	1.00	1.00	0.00	0.00	0.00	1.00	1.00	0.00	1.00	1.00	0.00	7.00	
						COSTEO S/	177.09	177.09	177.09	177.09	177.09	177.09	177.09	177.09	177.09	177.09	177.09	177.13	2,125.12	
					2025	FISICO	1.00	1.00	1.00	0.00	0.00	0.00	1.00	1.00	0.00	1.00	1.00	0.00	7.00	
						COSTEO S/	177.09	177.09	177.09	177.09	177.09	177.09	177.09	177.13	2,125.12					
AOI00149701660	3329418 - GESTANTE CON ANEMIA	030605 - OCOBAMBA	CASO TRATADO	Muy Alta	2023	FISICO	3.00	3.00	3.00	3.00	3.00	2.00	2.00	2.00	2.00	2.00	2.00	29.00		
						COSTEO	266.67	266.67	266.67	266.67	266.67	266.67	266.67	266.67	266.67	266.67	266.63	3,200.00		

POI MultiAnual con Programación Física y Costeo

AOI	Actividad	Código	Nivel	Año	Detalle	1	2	3	4	5	6	7	8	9	10	11	12				
				2024	S/ FISICO	3.00	3.00	3.00	3.00	3.00	2.00	2.00	2.00	2.00	2.00	2.00	29.00				
					COSTEO S/	266.67	266.67	266.67	266.67	266.67	266.67	266.67	266.67	266.67	266.67	266.67	266.67	266.67	266.63	3,200.00	
				2025	S/ FISICO	3.00	3.00	3.00	3.00	3.00	2.00	2.00	2.00	2.00	2.00	2.00	2.00	2.00	2.00	29.00	
					COSTEO S/	266.67	266.67	266.67	266.67	266.67	266.67	266.67	266.67	266.67	266.67	266.67	266.67	266.67	266.67	266.63	3,200.00
AOI00149701752	3317210 - GESTANTE CON SUPLEMENTO DE HIERRO Y ÁCIDO FÓLICO	030601 - CHINCHEROS	GESTANTE SUPLEMENTADA	Muy Alta	2023	FISICO	15.00	15.00	16.00	16.00	16.00	16.00	16.00	16.00	16.00	16.00	16.00	190.00			
						COSTEO S/	3,025.48	3,025.48	3,025.48	3,025.48	3,025.48	3,025.48	3,025.48	3,025.48	3,025.48	3,025.48	3,025.48	3,025.48	3,025.47	36,305.75	
					2024	FISICO	15.00	15.00	16.00	16.00	16.00	16.00	16.00	16.00	16.00	16.00	16.00	16.00	16.00	16.00	190.00
						COSTEO S/	3,025.48	3,025.48	3,025.48	3,025.48	3,025.48	3,025.48	3,025.48	3,025.48	3,025.48	3,025.48	3,025.48	3,025.48	3,025.48	3,025.47	36,305.75
2025	FISICO	15.00	15.00	16.00	16.00	16.00	16.00	16.00	16.00	16.00	16.00	16.00	16.00	16.00	16.00	190.00					
	COSTEO S/	3,025.48	3,025.48	3,025.48	3,025.48	3,025.48	3,025.48	3,025.48	3,025.48	3,025.48	3,025.48	3,025.48	3,025.48	3,025.48	3,025.47	36,305.75					
AOI00149701787	3330502 - CONTROL DEL RECIEN NACIDO	030605 - COBAMBA	RECIEN NACIDO ATENDIDO	Muy Alta	2023	FISICO	13.00	13.00	13.00	13.00	13.00	13.00	15.00	15.00	14.00	13.00	13.00	161.00			
						COSTEO S/	5,748.69	5,748.69	5,748.69	5,748.69	5,748.69	5,748.69	5,748.69	5,748.69	5,748.69	5,748.69	5,748.69	5,748.69	5,748.76	68,984.35	
					2024	FISICO	13.00	13.00	13.00	13.00	13.00	13.00	15.00	15.00	14.00	13.00	13.00	13.00	13.00	161.00	
						COSTEO S/	5,748.69	5,748.69	5,748.69	5,748.69	5,748.69	5,748.69	5,748.69	5,748.69	5,748.69	5,748.69	5,748.69	5,748.69	5,748.76	68,984.35	
2025	FISICO	13.00	13.00	13.00	13.00	13.00	13.00	15.00	15.00	14.00	13.00	13.00	13.00	13.00	161.00						
	COSTEO S/	5,748.69	5,748.69	5,748.69	5,748.69	5,748.69	5,748.69	5,748.69	5,748.69	5,748.69	5,748.69	5,748.69	5,748.69	5,748.76	68,984.35						
AOI00149701788	3330503 - VISITA DOMICILIARIA	030605 - COBAMBA	VISITA	Muy Alta	2023	FISICO	13.00	13.00	13.00	13.00	13.00	13.00	13.00	13.00	15.00	15.00	14.00	13.00	161.00		
						COSTEO S/	5,748.69	5,748.69	5,748.69	5,748.69	5,748.69	5,748.69	5,748.69	5,748.69	5,748.69	5,748.69	5,748.69	5,748.76	68,984.35		
					2024	FISICO	13.00	13.00	13.00	13.00	13.00	13.00	13.00	13.00	15.00	15.00	14.00	13.00	13.00	161.00	
						COSTEO S/	5,748.69	5,748.69	5,748.69	5,748.69	5,748.69	5,748.69	5,748.69	5,748.69	5,748.69	5,748.69	5,748.69	5,748.76	68,984.35		
2025	FISICO	13.00	13.00	13.00	13.00	13.00	13.00	13.00	13.00	15.00	15.00	14.00	13.00	13.00	161.00						
	COSTEO S/	5,748.69	5,748.69	5,748.69	5,748.69	5,748.69	5,748.69	5,748.69	5,748.69	5,748.69	5,748.69	5,748.69	5,748.76	68,984.35							
AOI00149701789	3330504 - TAMIZAJE NEONATAL / PROCESAMIENTO DE MUESTRA	030605 - COBAMBA	RECIEN NACIDO ATENDIDO	Muy Alta	2023	FISICO	13.00	13.00	13.00	13.00	13.00	13.00	13.00	14.00	14.00	14.00	13.00	15.00	161.00		
						COSTEO S/	5,748.69	5,748.69	5,748.69	5,748.69	5,748.69	5,748.69	5,748.69	5,748.69	5,748.69	5,748.69	5,748.69	5,748.76	68,984.35		
					2024	FISICO	13.00	13.00	13.00	13.00	13.00	13.00	13.00	14.00	14.00	14.00	13.00	15.00	161.00		
						COSTEO S/	5,748.69	5,748.69	5,748.69	5,748.69	5,748.69	5,748.69	5,748.69	5,748.69	5,748.69	5,748.69	5,748.69	5,748.76	68,984.35		
2025	FISICO	13.00	13.00	13.00	13.00	13.00	13.00	13.00	14.00	14.00	14.00	13.00	15.00	161.00							
	COSTEO S/	5,748.69	5,748.69	5,748.69	5,748.69	5,748.69	5,748.69	5,748.69	5,748.69	5,748.69	5,748.69	5,748.69	5,748.76	68,984.35							
AOI00149701790	3330505 - ATENCIÓN DEL RECIÉN NACIDO EN ALOJAMIENTO CONJUNTO	030605 - COBAMBA	RECIEN NACIDO ATENDIDO	Muy Alta	2023	FISICO	15.00	15.00	15.00	15.00	15.00	15.00	15.00	15.00	15.00	17.00	17.00	17.00	186.00		
						COSTEO S/	5,748.69	5,748.69	5,748.69	5,748.69	5,748.69	5,748.69	5,748.69	5,748.69	5,748.69	5,748.69	5,748.69	5,748.76	68,984.35		
					2024	FISICO	15.00	15.00	15.00	15.00	15.00	15.00	15.00	15.00	15.00	15.00	17.00	17.00	17.00	186.00	
						COSTEO S/	5,748.69	5,748.69	5,748.69	5,748.69	5,748.69	5,748.69	5,748.69	5,748.69	5,748.69	5,748.69	5,748.69	5,748.76	68,984.35		
2025	FISICO	15.00	15.00	15.00	15.00	15.00	15.00	15.00	15.00	15.00	15.00	17.00	17.00	17.00	186.00						
	COSTEO S/	5,748.69	5,748.69	5,748.69	5,748.69	5,748.69	5,748.69	5,748.69	5,748.69	5,748.69	5,748.69	5,748.69	5,748.76	68,984.35							

POI MultiAnual con Programación Física y Costeo

AOI00149701799	3330605 - BAJO PESO AL NACER Y PREMATURO	030605 - OCOBAMBA	CASO TRATADO	Muy Alta	2023	FISICO	1.00	1.00	0.00	0.00	1.00	1.00	1.00	0.00	1.00	1.00	0.00	0.00	7.00		
						COSTEO S/	177.09	177.09	177.09	177.09	177.09	177.09	177.09	177.09	177.09	177.09	177.09	177.09	177.09	177.13	2,125.12
					2024	FISICO	1.00	1.00	0.00	0.00	1.00	1.00	1.00	0.00	1.00	1.00	0.00	0.00	0.00	0.00	7.00
						COSTEO S/	177.09	177.09	177.09	177.09	177.09	177.09	177.09	177.09	177.09	177.09	177.09	177.09	177.09	177.13	2,125.12
					2025	FISICO	1.00	1.00	0.00	0.00	1.00	1.00	1.00	0.00	1.00	1.00	0.00	0.00	7.00		
						COSTEO S/	177.09	177.09	177.09	177.09	177.09	177.09	177.09	177.09	177.09	177.09	177.09	177.13	2,125.12		
AOI00149701805	3341204 - DOCENTES CAPACITADOS REALIZAN EDUCACIÓN SEXUAL INTEGRAL DESDE LA INSTITUCIÓN EDUCATIVA	030605 - OCOBAMBA	DOCENTE CAPACITADO	Muy Alta	2023	FISICO	0.00	0.00	0.00	0.00	0.00	0.00	1.00	1.00	1.00	1.00	1.00	1.00	6.00		
						COSTEO S/	66.66	66.66	66.66	66.66	66.67	66.67	66.67	66.67	66.67	66.67	66.67	66.67	66.67	800.00	
					2024	FISICO	0.00	0.00	0.00	0.00	0.00	0.00	1.00	1.00	1.00	1.00	1.00	1.00	1.00	1.00	6.00
						COSTEO S/	66.66	66.66	66.66	66.66	66.67	66.67	66.67	66.67	66.67	66.67	66.67	66.67	66.67	66.67	800.00
					2025	FISICO	0.00	0.00	0.00	0.00	0.00	0.00	1.00	1.00	1.00	1.00	1.00	1.00	6.00		
						COSTEO S/	66.66	66.66	66.66	66.66	66.67	66.67	66.67	66.67	66.67	66.67	66.67	66.67	800.00		
AEI.01.04 - ATENCIÓN INTEGRAL PARA DISMINUIR LA TBC; VIH/SIDA; EN LA POBLACIÓN.																					
CODIGO	ACTIVIDAD OPERATIVA	UBIGEO	U.M.	PRIORIDAD	PERIODO MULTIANUAL	PROGRAMACION MENSUAL												TOTAL ANUAL			
						META	01	02	03	04	05	06	07	08	09	10	11		12		
AOI00149700643	4395201 - FAMILIAS QUE RECIBEN CONSEJERÍA A TRAVÉS DE LA VISITA DOMICILIARIA PARA PROMOVER PRÁCTICAS Y ENTORNOS SALUDABLES PARA CONTRIBUIR A LA DISMINUCIÓN DE LA TUBERCULOSIS, VIH/SIDA	030605 - OCOBAMBA	FAMILIA	Muy Alta	2023	FISICO	135.00	135.00	135.00	135.00	135.00	135.00	135.00	135.00	135.00	135.00	134.00	134.00	1,618.00		
						COSTEO S/	6.66	6.66	6.66	6.66	6.67	6.67	6.67	6.67	6.67	6.67	6.67	6.67	80.00		
					2024	FISICO	135.00	135.00	135.00	135.00	135.00	135.00	135.00	135.00	135.00	135.00	135.00	134.00	134.00	1,618.00	
						COSTEO S/	6.66	6.66	6.66	6.66	6.67	6.67	6.67	6.67	6.67	6.67	6.67	6.67	6.67	80.00	
					2025	FISICO	135.00	135.00	135.00	135.00	135.00	135.00	135.00	135.00	135.00	134.00	134.00	1,618.00			
						COSTEO S/	6.66	6.66	6.66	6.66	6.67	6.67	6.67	6.67	6.67	6.67	6.67	80.00			
AOI00149700644	4395202 - FAMILIAS QUE RECIBEN SESIÓN EDUCATIVA Y DEMOSTRATIVA PARA PROMOVER PRÁCTICAS Y GENERAR ENTORNOS SALUDABLES PARA CONTRIBUIR A LA DISMINUCIÓN DE LA TUBERCULOSIS , VIH/SIDA	030605 - OCOBAMBA	FAMILIA	Muy Alta	2023	FISICO	135.00	135.00	135.00	135.00	135.00	135.00	135.00	135.00	135.00	135.00	134.00	134.00	1,618.00		
						COSTEO S/	6.66	6.66	6.66	6.66	6.67	6.67	6.67	6.67	6.67	6.67	6.67	6.67	80.00		
					2024	FISICO	135.00	135.00	135.00	135.00	135.00	135.00	135.00	135.00	135.00	135.00	135.00	134.00	134.00	1,618.00	
						COSTEO S/	6.66	6.66	6.66	6.66	6.67	6.67	6.67	6.67	6.67	6.67	6.67	6.67	6.67	80.00	
					2025	FISICO	135.00	135.00	135.00	135.00	135.00	135.00	135.00	135.00	135.00	134.00	134.00	1,618.00			
						COSTEO S/	6.66	6.66	6.66	6.66	6.67	6.67	6.67	6.67	6.67	6.67	6.67	80.00			
AOI00149700885	0067301 - NIÑOS, ADOLESCENTES, JÓVENES Y ADULTOS CON HEPATITIS B QUE RECIBEN ATENCIÓN INTEGRAL	030605 - OCOBAMBA	PERSONA ATENDIDA	Muy Alta	2023	FISICO	1.00	1.00	1.00	1.00	1.00	1.00	1.00	1.00	1.00	1.00	2.00	2.00	14.00		
						COSTEO S/	250.75	250.75	250.75	250.75	250.75	250.75	250.75	250.75	250.75	250.75	250.75	250.75	3,009.00		
					2024	FISICO	1.00	1.00	1.00	1.00	1.00	1.00	1.00	1.00	1.00	1.00	2.00	2.00	14.00		
						COSTEO S/	250.75	250.75	250.75	250.75	250.75	250.75	250.75	250.75	250.75	250.75	250.75	250.75	3,009.00		
					2025	FISICO	1.00	1.00	1.00	1.00	1.00	1.00	1.00	1.00	1.00	2.00	2.00	14.00			
						COSTEO S/	250.75	250.75	250.75	250.75	250.75	250.75	250.75	250.75	250.75	250.75	3,009.00				
AOI00149700886	0067304 - GESTANTES CON HEPATITIS B QUE RECIBEN ATENCIÓN INTEGRAL	030605 - OCOBAMBA	PERSONA ATENDIDA	Muy Alta	2023	FISICO	0.00	0.00	0.00	0.00	1.00	0.00	0.00	0.00	0.00	0.00	1.00	0.00	2.00		
						COSTEO S/	250.75	250.75	250.75	250.75	250.75	250.75	250.75	250.75	250.75	250.75	250.75	250.75	3,009.00		
					2024	FISICO	0.00	0.00	0.00	0.00	1.00	0.00	0.00	0.00	0.00	0.00	0.00	1.00	0.00	2.00	

POI MultiAnual con Programación Física y Costeo

AOI	Descripción Proyecto	Código	Categoría	Nivel	Año	Actividad	Costeo S/	2023	2024	2025	2026	2027	2028	2029	2030	2031	2032	Total							
AOI00149700890	4396001 - ADOLESCENTES QUE RECIBEN ATENCIÓN PREVENTIVA EN ITS Y VIH	030605 - OCOBAMBA	PERSONA TAMIZADA	Muy Alta	2023	FISICO	250.75	250.75	250.75	250.75	250.75	250.75	250.75	250.75	250.75	250.75	250.75	3,009.00							
					2025	COSTEO S/	0.00	0.00	0.00	0.00	1.00	0.00	0.00	0.00	0.00	0.00	1.00	0.00	2.00						
						FISICO	250.75	250.75	250.75	250.75	250.75	250.75	250.75	250.75	250.75	250.75	250.75	250.75	3,009.00						
					AOI00149700891	4396002 - ADOLESCENTES QUE RECIBEN ATENCIÓN PREVENTIVA EN ITS Y VIH	030605 - OCOBAMBA	PERSONA TAMIZADA	Muy Alta	2023	FISICO	6.00	6.00	6.00	6.00	6.00	6.00	6.00	6.00	6.00	7.00	7.00	7.00	76.00	
										2024	COSTEO S/	8.33	8.33	8.33	8.33	8.33	8.33	8.33	8.33	8.33	8.33	8.33	8.33	8.37	100.00
											FISICO	6.00	6.00	6.00	6.00	6.00	6.00	6.00	6.00	6.00	6.00	7.00	7.00	7.00	76.00
2025	COSTEO S/	8.33	8.33	8.33						8.33	8.33	8.33	8.33	8.33	8.33	8.33	8.33	8.33	8.37	100.00					
	FISICO	6.00	6.00	6.00						6.00	6.00	6.00	6.00	6.00	6.00	6.00	7.00	7.00	7.00	76.00					
2025	COSTEO S/	8.33	8.33	8.33						8.33	8.33	8.33	8.33	8.33	8.33	8.33	8.33	8.33	8.37	100.00					
	FISICO	6.00	6.00	6.00	6.00	6.00	6.00	6.00	6.00	6.00	6.00	7.00	7.00	7.00	76.00										
AOI00149700894	4396902 - ADULTOS Y JÓVENES CON DIAGNÓSTICO DE VIH QUE RECIBEN ATENCIÓN INTEGRAL	030605 - OCOBAMBA	PERSONA ATENDIDA	Muy Alta	2023	FISICO	0.00	1.00	0.00	0.00	0.00	0.00	0.00	0.00	0.00	0.00	0.00	0.00	1.00						
					2024	COSTEO S/	33.33	33.33	33.33	33.33	33.33	33.33	33.33	33.33	33.33	33.33	33.33	33.33	33.37	400.00					
						FISICO	0.00	1.00	0.00	0.00	0.00	0.00	0.00	0.00	0.00	0.00	0.00	0.00	0.00	1.00					
					2025	COSTEO S/	33.33	33.33	33.33	33.33	33.33	33.33	33.33	33.33	33.33	33.33	33.33	33.33	33.37	400.00					
						FISICO	0.00	1.00	0.00	0.00	0.00	0.00	0.00	0.00	0.00	0.00	0.00	0.00	0.00	1.00					
					2025	COSTEO S/	33.33	33.33	33.33	33.33	33.33	33.33	33.33	33.33	33.33	33.33	33.33	33.33	33.37	400.00					
FISICO	0.00	1.00	0.00	0.00		0.00	0.00	0.00	0.00	0.00	0.00	0.00	0.00	0.00	1.00										
AOI00149700897	4395801 - POBLACIÓN INFORMADA POR MEDIOS DE DIFUSIÓN MASIVA SOBRE PREVENCIÓN EN ITS/VIH Y USO ADECUADO DEL CONDÓN	030605 - OCOBAMBA	PERSONA INFORMADA	Muy Alta	2023	FISICO	128.00	128.00	128.00	128.00	129.00	129.00	129.00	129.00	129.00	129.00	129.00	128.00	1,543.00						
					2024	COSTEO S/	7.08	7.08	7.08	7.08	7.08	7.08	7.08	7.08	7.08	7.08	7.08	7.08	7.12	85.00					
						FISICO	128.00	128.00	128.00	128.00	129.00	129.00	129.00	129.00	129.00	129.00	129.00	129.00	128.00	1,543.00					
					2025	COSTEO S/	7.08	7.08	7.08	7.08	7.08	7.08	7.08	7.08	7.08	7.08	7.08	7.08	7.12	85.00					
						FISICO	128.00	128.00	128.00	128.00	129.00	129.00	129.00	129.00	129.00	129.00	129.00	129.00	128.00	1,543.00					
					2025	COSTEO S/	7.08	7.08	7.08	7.08	7.08	7.08	7.08	7.08	7.08	7.08	7.08	7.08	7.12	85.00					
FISICO	128.00	128.00	128.00	128.00		129.00	129.00	129.00	129.00	129.00	129.00	129.00	129.00	129.00	1,543.00										
AOI00149700899	4395802 - POBLACIÓN INFORMADA A TRAVÉS DE LA DIFUSIÓN DE MENSAJES DE PREVENCIÓN EN ITS/VIH EN REDES SOCIALES	030605 - OCOBAMBA	PERSONA INFORMADA	Muy Alta	2023	FISICO	128.00	128.00	128.00	128.00	128.00	129.00	129.00	129.00	129.00	129.00	129.00	129.00	1,543.00						
					2024	COSTEO S/	7.08	7.08	7.08	7.08	7.08	7.08	7.08	7.08	7.08	7.08	7.08	7.08	7.12	85.00					
						FISICO	128.00	128.00	128.00	128.00	128.00	129.00	129.00	129.00	129.00	129.00	129.00	129.00	129.00	1,543.00					
					2025	COSTEO S/	7.08	7.08	7.08	7.08	7.08	7.08	7.08	7.08	7.08	7.08	7.08	7.08	7.12	85.00					
						FISICO	128.00	128.00	128.00	128.00	128.00	129.00	129.00	129.00	129.00	129.00	129.00	129.00	129.00	1,543.00					
					2025	COSTEO S/	7.08	7.08	7.08	7.08	7.08	7.08	7.08	7.08	7.08	7.08	7.08	7.08	7.12	85.00					
FISICO	128.00	128.00	128.00	128.00		128.00	129.00	129.00	129.00	129.00	129.00	129.00	129.00	129.00	1,543.00										
AOI00149700902	4395901 - ORIENTACIÓN/CONSEJERÍA	030605 - OCOBAMBA	PERSONA INFORMADA	Muy Alta	2023	FISICO	24.00	24.00	25.00	25.00	25.00	25.00	25.00	25.00	25.00	25.00	25.00	298.00							
						6.67	6.67	6.67	6.67	6.67	6.67	6.67	6.67	6.67	6.67	6.67	6.63	80.00							

POI MultiAnual con Programación Física y Costeo

	EN PREVENCIÓN PARA ITS Y VIH A POBLACIÓN ADULTA Y JOVEN				2024	FISICO	24.00	24.00	25.00	25.00	25.00	25.00	25.00	25.00	25.00	25.00	25.00	298.00					
						COSTEO S/	6.67	6.67	6.67	6.67	6.67	6.67	6.67	6.67	6.67	6.67	6.67	6.63	80.00				
						FISICO	24.00	24.00	25.00	25.00	25.00	25.00	25.00	25.00	25.00	25.00	25.00	25.00	25.00	298.00			
						COSTEO S/	6.67	6.67	6.67	6.67	6.67	6.67	6.67	6.67	6.67	6.67	6.67	6.63	80.00				
					2025	FISICO	24.00	24.00	25.00	25.00	25.00	25.00	25.00	25.00	25.00	25.00	25.00	25.00	298.00				
						COSTEO S/	6.67	6.67	6.67	6.67	6.67	6.67	6.67	6.67	6.67	6.67	6.67	6.63	80.00				
						FISICO	24.00	24.00	25.00	25.00	25.00	25.00	25.00	25.00	25.00	25.00	25.00	25.00	298.00				
						COSTEO S/	6.67	6.67	6.67	6.67	6.67	6.67	6.67	6.67	6.67	6.67	6.67	6.63	80.00				
AOI00149700905	4395902 - TAMIZAJE PARA ITS Y VIH A POBLACIÓN ADULTA Y JOVEN	030605 - OCOBAMBA	PERSONA TAMIZADA	Muy Alta	2023	FISICO	24.00	24.00	25.00	25.00	25.00	25.00	25.00	25.00	25.00	25.00	25.00	298.00					
						COSTEO S/	6.67	6.67	6.67	6.67	6.67	6.67	6.67	6.67	6.67	6.67	6.67	6.63	80.00				
					2024	FISICO	24.00	24.00	25.00	25.00	25.00	25.00	25.00	25.00	25.00	25.00	25.00	25.00	298.00				
						COSTEO S/	6.67	6.67	6.67	6.67	6.67	6.67	6.67	6.67	6.67	6.67	6.67	6.63	80.00				
					2025	FISICO	24.00	24.00	25.00	25.00	25.00	25.00	25.00	25.00	25.00	25.00	25.00	25.00	298.00				
						COSTEO S/	6.67	6.67	6.67	6.67	6.67	6.67	6.67	6.67	6.67	6.67	6.67	6.63	80.00				
					AOI00149701241	4396101 - POBLACIÓN HSH, TRANS, TS Y DE LA DIVERSIDAD SEXUAL QUE RECIBE ATENCIÓN PREVENTIVA EN ITS Y VIH	030605 - OCOBAMBA	PERSONA TAMIZADA	Muy Alta	2023	FISICO	2.00	2.00	2.00	2.00	2.00	2.00	3.00	3.00	3.00	3.00	3.00	30.00
											COSTEO S/	4.08	4.08	4.08	4.08	4.08	4.08	4.08	4.08	4.08	4.08	4.08	4.12
2024	FISICO	2.00	2.00	2.00						2.00	2.00	2.00	3.00	3.00	3.00	3.00	3.00	3.00	30.00				
	COSTEO S/	4.08	4.08	4.08						4.08	4.08	4.08	4.08	4.08	4.08	4.08	4.08	4.12	49.00				
2025	FISICO	2.00	2.00	2.00						2.00	2.00	2.00	3.00	3.00	3.00	3.00	3.00	3.00	30.00				
	COSTEO S/	4.08	4.08	4.08						4.08	4.08	4.08	4.08	4.08	4.08	4.08	4.08	4.12	49.00				
AOI00149701301	4397002 - NIÑOS EXPUESTOS AL VIH QUE RECIBEN ATENCIÓN INTEGRAL	030605 - OCOBAMBA	PERSONA ATENDIDA	Muy Alta						2023	FISICO	0.00	0.00	0.00	0.00	0.00	1.00	0.00	0.00	0.00	0.00	0.00	1.00
											COSTEO S/	16.67	16.67	16.67	16.67	16.67	16.67	16.67	16.67	16.67	16.67	16.67	16.63
					2024	FISICO	0.00	0.00	0.00	0.00	0.00	1.00	0.00	0.00	0.00	0.00	0.00	0.00	1.00				
						COSTEO S/	16.67	16.67	16.67	16.67	16.67	16.67	16.67	16.67	16.67	16.67	16.67	16.63	200.00				
					2025	FISICO	0.00	0.00	0.00	0.00	0.00	1.00	0.00	0.00	0.00	0.00	0.00	0.00	1.00				
						COSTEO S/	16.67	16.67	16.67	16.67	16.67	16.67	16.67	16.67	16.67	16.67	16.67	16.63	200.00				
					AOI00149701347	4396201 - IDENTIFICACION Y EXAMEN DE SINTOMATICOS RESPIRATORIOS EN LAS ATENCIONES A PERSONAS > 15 AÑOS Y POBLACION VULNERABLE	030605 - OCOBAMBA	PERSONA ATENDIDA	Muy Alta	2023	FISICO	466.00	466.00	466.00	466.00	467.00	467.00	467.00	467.00	467.00	467.00	467.00	5,600.00
											COSTEO S/	6.66	6.66	6.66	6.66	6.66	6.66	6.66	6.66	6.66	6.66	6.66	6.74
2024	FISICO	466.00	466.00	466.00						466.00	467.00	467.00	467.00	467.00	467.00	467.00	467.00	467.00	5,600.00				
	COSTEO S/	6.66	6.66	6.66						6.66	6.66	6.66	6.66	6.66	6.66	6.66	6.66	6.74	80.00				
2025	FISICO	466.00	466.00	466.00						466.00	467.00	467.00	467.00	467.00	467.00	467.00	467.00	467.00	5,600.00				
	COSTEO S/	6.66	6.66	6.66						6.66	6.66	6.66	6.66	6.66	6.66	6.66	6.66	6.74	80.00				
AOI00149701348	4396202 - SEGUIMIENTO DIAGNOSTICO AL SINTOMATICOS RESPIRATORIOS CON 2 RESULTADOS DE BACILOSCOPIA NEGATIVA	030605 - OCOBAMBA	PERSONA ATENDIDA	Muy Alta						2023	FISICO	23.00	23.00	23.00	23.00	23.00	23.00	23.00	24.00	24.00	24.00	24.00	281.00
											COSTEO S/	6.66	6.66	6.66	6.66	6.66	6.66	6.66	6.66	6.66	6.66	6.66	6.74
					2024	FISICO	23.00	23.00	23.00	23.00	23.00	23.00	23.00	24.00	24.00	24.00	24.00	24.00	281.00				
						COSTEO S/	6.66	6.66	6.66	6.66	6.66	6.66	6.66	6.66	6.66	6.66	6.66	6.74	80.00				
					2025	FISICO	23.00	23.00	23.00	23.00	23.00	23.00	23.00	24.00	24.00	24.00	24.00	24.00	281.00				
						COSTEO S/	6.66	6.66	6.66	6.66	6.66	6.66	6.66	6.66	6.66	6.66	6.66	6.74	80.00				

AOI00149701349	4396301 - ATENCION DE CONTACTOS	030605 - OCOBAMBA	PERSONA ATENDIDA	Muy Alta	2023	FISICO	1.00	1.00	1.00	1.00	1.00	1.00	1.00	1.00	1.00	1.00	1.00	1.00	12.00				
						COSTEO S/	7.50	7.50	7.50	7.50	7.50	7.50	7.50	7.50	7.50	7.50	7.50	7.50	7.50	7.50	7.50	90.00	
					2024	FISICO	1.00	1.00	1.00	1.00	1.00	1.00	1.00	1.00	1.00	1.00	1.00	1.00	1.00	1.00	1.00	1.00	12.00
						COSTEO S/	7.50	7.50	7.50	7.50	7.50	7.50	7.50	7.50	7.50	7.50	7.50	7.50	7.50	7.50	7.50	7.50	90.00
					2025	FISICO	1.00	1.00	1.00	1.00	1.00	1.00	1.00	1.00	1.00	1.00	1.00	1.00	1.00	1.00	1.00	1.00	12.00
						COSTEO S/	7.50	7.50	7.50	7.50	7.50	7.50	7.50	7.50	7.50	7.50	7.50	7.50	7.50	7.50	7.50	7.50	90.00
AOI00149701350	4396302 - ADMINISTRACION DE TERAPIA PREVENTIVA	030605 - OCOBAMBA	PERSONA TRATADA	Muy Alta	2023	FISICO	0.00	0.00	0.00	0.00	0.00	0.00	1.00	1.00	1.00	0.00	0.00	0.00	0.00	3.00			
						COSTEO S/	7.50	7.50	7.50	7.50	7.50	7.50	7.50	7.50	7.50	7.50	7.50	7.50	7.50	7.50	7.50	90.00	
					2024	FISICO	0.00	0.00	0.00	0.00	0.00	0.00	1.00	1.00	1.00	0.00	0.00	0.00	0.00	0.00	0.00	3.00	
						COSTEO S/	7.50	7.50	7.50	7.50	7.50	7.50	7.50	7.50	7.50	7.50	7.50	7.50	7.50	7.50	7.50	7.50	90.00
					2025	FISICO	0.00	0.00	0.00	0.00	0.00	0.00	1.00	1.00	1.00	0.00	0.00	0.00	0.00	0.00	0.00	3.00	
						COSTEO S/	7.50	7.50	7.50	7.50	7.50	7.50	7.50	7.50	7.50	7.50	7.50	7.50	7.50	7.50	7.50	7.50	90.00
AOI00149701351	4396401 - DIAGNOSTICO DE TUBERCULOSIS PULMONAR	030605 - OCOBAMBA	PERSONA DIAGNOSTICADA	Muy Alta	2023	FISICO	0.00	0.00	0.00	0.00	0.00	0.00	1.00	1.00	1.00	0.00	0.00	0.00	0.00	3.00			
						COSTEO S/	185.00	185.00	185.00	185.00	185.00	185.00	185.00	185.00	185.00	185.00	185.00	185.00	185.00	185.00	2,220.00		
					2024	FISICO	0.00	0.00	0.00	0.00	0.00	0.00	1.00	1.00	1.00	0.00	0.00	0.00	0.00	0.00	3.00		
						COSTEO S/	185.00	185.00	185.00	185.00	185.00	185.00	185.00	185.00	185.00	185.00	185.00	185.00	185.00	185.00	185.00	2,220.00	
					2025	FISICO	0.00	0.00	0.00	0.00	0.00	0.00	1.00	1.00	1.00	0.00	0.00	0.00	0.00	0.00	0.00	3.00	
						COSTEO S/	185.00	185.00	185.00	185.00	185.00	185.00	185.00	185.00	185.00	185.00	185.00	185.00	185.00	185.00	185.00	2,220.00	
AOI00149701352	4397302 - DESPISTAJE Y DIAGNOSTICO PARA PACIENTES CON TB Y DIABETES MELLITUS	030605 - OCOBAMBA	PERSONA ATENDIDA	Muy Alta	2023	FISICO	0.00	0.00	0.00	0.00	0.00	0.00	0.00	0.00	1.00	1.00	1.00	0.00	0.00	3.00			
						COSTEO S/	20.83	20.83	20.83	20.83	20.83	20.83	20.83	20.83	20.83	20.83	20.83	20.83	20.83	20.83	20.87	250.00	
					2024	FISICO	0.00	0.00	0.00	0.00	0.00	0.00	0.00	0.00	0.00	1.00	1.00	1.00	0.00	0.00	3.00		
						COSTEO S/	20.83	20.83	20.83	20.83	20.83	20.83	20.83	20.83	20.83	20.83	20.83	20.83	20.83	20.83	20.87	250.00	
					2025	FISICO	0.00	0.00	0.00	0.00	0.00	0.00	0.00	0.00	0.00	1.00	1.00	1.00	0.00	0.00	3.00		
						COSTEO S/	20.83	20.83	20.83	20.83	20.83	20.83	20.83	20.83	20.83	20.83	20.83	20.83	20.83	20.87	250.00		

AEI.01.05 - INTERVENCIONES SANITARIAS FOCALIZADAS DE LAS ENFERMEDADES METAXENICAS Y ZONOTICAS EN LA POBLACION EN RIESGO.

CODIGO	ACTIVIDAD OPERATIVA	UBIGEO	U.M.	PRIORIDAD	PERIODO MULTIANUAL	PROGRAMACION MENSUAL												TOTAL ANUAL		
						META	01	02	03	04	05	06	07	08	09	10	11		12	
AOI00149700646	4397701 - FAMILIAS QUE RECIBEN SESIONES DEMOSTRATIVAS PARA LA PREVENCION Y CONTROL DE ENFERMEDADES METAXENICAS Y ZONOSIS	030605 - OCOBAMBA	FAMILIA	Muy Alta	2023	FISICO	116.00	116.00	116.00	116.00	116.00	116.00	117.00	117.00	117.00	117.00	117.00	117.00	1,398.00	
						COSTEO S/	3.33	3.33	3.33	3.33	3.33	3.33	3.33	3.33	3.34	3.34	3.34	3.34	40.00	
						FISICO	116.00	116.00	116.00	116.00	116.00	116.00	117.00	117.00	117.00	117.00	117.00	117.00	117.00	1,398.00
						COSTEO S/	3.33	3.33	3.33	3.33	3.33	3.33	3.33	3.33	3.34	3.34	3.34	3.34	40.00	
						FISICO	116.00	116.00	116.00	116.00	116.00	116.00	117.00	117.00	117.00	117.00	117.00	117.00	117.00	1,398.00
						COSTEO S/	3.33	3.33	3.33	3.33	3.33	3.33	3.33	3.33	3.34	3.34	3.34	3.34	40.00	
AOI00149700647	4397702 - FAMILIAS QUE RECIBEN SESIONES EDUCATIVAS PARA LA PREVENCION Y CONTROL DE	030605 - OCOBAMBA	FAMILIA	Muy Alta	2023	FISICO	161.00	161.00	161.00	161.00	161.00	161.00	161.00	161.00	161.00	160.00	160.00	160.00	1,929.00	
						COSTEO S/	3.33	3.33	3.33	3.33	3.33	3.33	3.33	3.33	3.34	3.34	3.34	3.34	40.00	

POI MultiAnual con Programación Física y Costeo

	ENFERMEDADES ZONOTICAS.				2024	FISICO	161.00	161.00	161.00	161.00	161.00	161.00	161.00	161.00	161.00	161.00	1,929.00		
						COSTEO S/	3.33	3.33	3.33	3.33	3.33	3.33	3.33	3.33	3.34	3.34	40.00		
					2025	FISICO	161.00	161.00	161.00	161.00	161.00	161.00	161.00	161.00	160.00	160.00	1,929.00		
						COSTEO S/	3.33	3.33	3.33	3.33	3.33	3.33	3.33	3.34	3.34	40.00			
AOI00149700648	4397703 - COMUNIDADES PRIORIZADAS EN EL DISTRITO QUE ESTÁN IMPLEMENTANDO LA VIGILANCIA COMUNITARIA ASOCIADA A ENFERMEDADES METAXÉNICAS Y ZONOTICAS	030605 - OCOBAMBA	COMUNIDAD	Muy Alta	2023	FISICO	1.00	1.00	1.00	1.00	1.00	1.00	1.00	1.00	1.00	2.00	2.00	15.00	
						COSTEO S/	91.66	91.66	91.66	91.66	91.67	91.67	91.67	91.67	91.67	91.67	91.67	91.67	1,100.00
					2024	FISICO	1.00	1.00	1.00	1.00	1.00	1.00	1.00	1.00	1.00	2.00	2.00	2.00	15.00
						COSTEO S/	91.66	91.66	91.66	91.66	91.67	91.67	91.67	91.67	91.67	91.67	91.67	91.67	1,100.00
					2025	FISICO	1.00	1.00	1.00	1.00	1.00	1.00	1.00	1.00	2.00	2.00	2.00	15.00	
						COSTEO S/	91.66	91.66	91.66	91.66	91.67	91.67	91.67	91.67	91.67	91.67	1,100.00		
AOI00149701357	4398314 - LOCALIZACION Y DIAGNOSTICO DE CASOS DE LEISHMANIOSIS CUTANEA Y MUCOCUTANEA	030605 - OCOBAMBA	PERSONA DIAGNOSTICADA	Muy Alta	2023	FISICO	1.00	1.00	1.00	1.00	1.00	1.00	1.00	1.00	2.00	2.00	2.00	15.00	
						COSTEO S/	13.75	13.75	13.75	13.75	13.75	13.75	13.75	13.75	13.75	13.75	13.75	165.00	
					2024	FISICO	1.00	1.00	1.00	1.00	1.00	1.00	1.00	1.00	2.00	2.00	2.00	15.00	
						COSTEO S/	13.75	13.75	13.75	13.75	13.75	13.75	13.75	13.75	13.75	13.75	13.75	165.00	
					2025	FISICO	1.00	1.00	1.00	1.00	1.00	1.00	1.00	1.00	2.00	2.00	2.00	15.00	
						COSTEO S/	13.75	13.75	13.75	13.75	13.75	13.75	13.75	13.75	13.75	165.00			
AOI00149701358	4398315 - TRATAMIENTO DE CASOS DE LEISHMANIOSIS CUTANEO Y MUCOCUTANEA CON DROGAS DE 1RA LINEA	030605 - OCOBAMBA	CASO TRATADO	Muy Alta	2023	FISICO	1.00	1.00	1.00	1.00	1.00	1.00	1.00	1.00	2.00	2.00	2.00	15.00	
						COSTEO S/	13.75	13.75	13.75	13.75	13.75	13.75	13.75	13.75	13.75	13.75	13.75	165.00	
					2024	FISICO	1.00	1.00	1.00	1.00	1.00	1.00	1.00	1.00	2.00	2.00	2.00	15.00	
						COSTEO S/	13.75	13.75	13.75	13.75	13.75	13.75	13.75	13.75	13.75	13.75	13.75	165.00	
					2025	FISICO	1.00	1.00	1.00	1.00	1.00	1.00	1.00	1.00	2.00	2.00	2.00	15.00	
						COSTEO S/	13.75	13.75	13.75	13.75	13.75	13.75	13.75	13.75	165.00				
AOI00149701636	4398201-CANES VACUNADOS CONTRA LA RABIA	030605 - OCOBAMBA	ANIMAL VACUNADO	Muy Alta	2023	FISICO	140.00	140.00	140.00	140.00	140.00	140.00	140.00	140.00	140.00	140.00	140.00	1,680.00	
						COSTEO S/	230.00	230.00	230.00	230.00	230.00	230.00	230.00	230.00	230.00	230.00	230.00	2,760.00	
					2024	FISICO	140.00	140.00	140.00	140.00	140.00	140.00	140.00	140.00	140.00	140.00	140.00	140.00	1,680.00
						COSTEO S/	230.00	230.00	230.00	230.00	230.00	230.00	230.00	230.00	230.00	230.00	230.00	2,760.00	
					2025	FISICO	140.00	140.00	140.00	140.00	140.00	140.00	140.00	140.00	140.00	140.00	140.00	140.00	1,680.00
						COSTEO S/	230.00	230.00	230.00	230.00	230.00	230.00	230.00	230.00	2,760.00				
AOI00149701726	4397704 - MUNICIPIOS QUE IMPLEMENTAN ACCIONES PARA MEJORAR O MITIGAR LAS CONDICIONES QUE GENERAN RIESGO PARA ENFERMAR DE ENFERMEDADES METAXÉNICAS Y ZONOTICAS	030605 - OCOBAMBA	MUNICIPIO	Muy Alta	2023	FISICO	201.00	201.00	201.00	201.00	201.00	201.00	201.00	201.00	201.00	201.00	201.00	2,412.00	
						COSTEO S/	91.66	91.66	91.66	91.66	91.67	91.67	91.67	91.67	91.67	91.67	91.67	1,100.00	
					2024	FISICO	201.00	201.00	201.00	201.00	201.00	201.00	201.00	201.00	201.00	201.00	201.00	201.00	2,412.00
						COSTEO S/	91.66	91.66	91.66	91.66	91.67	91.67	91.67	91.67	91.67	91.67	91.67	1,100.00	
					2025	FISICO	201.00	201.00	201.00	201.00	201.00	201.00	201.00	201.00	201.00	201.00	201.00	201.00	2,412.00
						COSTEO S/	91.66	91.66	91.66	91.66	91.67	91.67	91.67	91.67	91.67	1,100.00			

POI MultiAnual con Programación Física y Costeo

CODIGO	ACTIVIDAD OPERATIVA	UBIGEO	U.M.	PRIORIDAD	PERIODO MULTIANUAL	PROGRAMACION MENSUAL												TOTAL ANUAL					
						META	01	02	03	04	05	06	07	08	09	10	11		12				
AOI00149702106	4398401 - PERSONA EXPUESTA A RABIA RECIBE ATENCION INTEGRAL	030605 - OCOBAMBA	ACCION	Muy Alta	2023	FISICO	23.00	23.00	23.00	23.00	23.00	23.00	23.00	23.00	23.00	23.00	24.00	24.00	278.00				
						COSTEO S/	5.41	5.41	5.41	5.41	5.41	5.41	5.41	5.41	5.41	5.41	5.41	5.40	5.50	65.00			
					2024	FISICO	23.00	23.00	23.00	23.00	23.00	23.00	23.00	23.00	23.00	23.00	23.00	23.00	23.00	24.00	24.00	278.00	
						COSTEO S/	5.41	5.41	5.41	5.41	5.41	5.41	5.41	5.41	5.41	5.41	5.41	5.41	5.41	5.40	5.50	65.00	
					2025	FISICO	23.00	23.00	23.00	23.00	23.00	23.00	23.00	23.00	23.00	23.00	23.00	23.00	23.00	24.00	24.00	278.00	
						COSTEO S/	5.41	5.41	5.41	5.41	5.41	5.41	5.41	5.41	5.41	5.41	5.41	5.41	5.41	5.40	5.50	65.00	
AEI.01.06 - ATENCIÓN PREVENTIVA DE RIESGOS Y DAÑOS PARA LA SALUD PRODUCIDOS POR ENFERMEDADES NO TRANSMISIBLES DE MANERA INTEGRAL A LA POBLACIÓN.																							
AOI00149700649	4398801 - FAMILIAS QUE RECIBEN SESIONES EDUCATIVAS Y DEMOSTRATIVAS EN PRÁCTICAS SALUDABLES FRENTE A LAS ENFERMEDADES NO TRANSMISIBLES	030605 - OCOBAMBA	FAMILIA	Muy Alta	2023	FISICO	100.00	100.00	100.00	100.00	100.00	100.00	100.00	100.00	100.00	100.00	101.00	101.00	1,202.00				
						COSTEO S/	3.33	3.33	3.33	3.33	3.33	3.33	3.33	3.33	3.33	3.34	3.34	3.34	3.34	40.00			
					2024	FISICO	100.00	100.00	100.00	100.00	100.00	100.00	100.00	100.00	100.00	100.00	100.00	100.00	100.00	101.00	101.00	1,202.00	
						COSTEO S/	3.33	3.33	3.33	3.33	3.33	3.33	3.33	3.33	3.33	3.33	3.33	3.34	3.34	3.34	3.34	40.00	
					2025	FISICO	100.00	100.00	100.00	100.00	100.00	100.00	100.00	100.00	100.00	100.00	100.00	100.00	100.00	101.00	101.00	1,202.00	
						COSTEO S/	3.33	3.33	3.33	3.33	3.33	3.33	3.33	3.33	3.33	3.33	3.33	3.33	3.34	3.34	3.34	40.00	
AOI00149700650	4398802 - FUNCIONARIOS MUNICIPALES CAPACITADOS PARA LA GENERACIÓN DE ENTORNOS SALUDABLES FRENTE A LAS ENFERMEDADES NO TRANSMISIBLES.	030605 - OCOBAMBA	PERSONA CAPACITADA	Muy Alta	2023	FISICO	2.00	2.00	2.00	2.00	2.00	2.00	2.00	2.00	2.00	2.00	1.00	1.00	1.00	21.00			
						COSTEO S/	4.16	4.16	4.16	4.16	4.16	4.17	4.17	4.17	4.17	4.17	4.17	4.17	4.17	4.17	50.00		
					2024	FISICO	2.00	2.00	2.00	2.00	2.00	2.00	2.00	2.00	2.00	2.00	2.00	2.00	2.00	1.00	1.00	1.00	21.00
						COSTEO S/	4.16	4.16	4.16	4.16	4.16	4.17	4.17	4.17	4.17	4.17	4.17	4.17	4.17	4.17	4.17	50.00	
					2025	FISICO	2.00	2.00	2.00	2.00	2.00	2.00	2.00	2.00	2.00	2.00	2.00	2.00	2.00	1.00	1.00	1.00	21.00
						COSTEO S/	4.16	4.16	4.16	4.16	4.16	4.17	4.17	4.17	4.17	4.17	4.17	4.17	4.17	4.17	4.17	50.00	
AOI00149700651	4398803 - DOCENTES CAPACITADOS QUE DESARROLLAN ACCIONES PARA LA PROMOCIÓN DE LA ALIMENTACIÓN SALUDABLE, ACTIVIDAD FÍSICA, SALUD OCULAR Y SALUD BUCAL	030605 - OCOBAMBA	DOCENTE CAPACITADO	Muy Alta	2023	FISICO	2.00	2.00	2.00	2.00	2.00	2.00	2.00	2.00	2.00	2.00	2.00	2.00	2.00	24.00			
						COSTEO S/	4.16	4.16	4.16	4.16	4.16	4.17	4.17	4.17	4.17	4.17	4.17	4.17	4.17	4.17	50.00		
					2024	FISICO	2.00	2.00	2.00	2.00	2.00	2.00	2.00	2.00	2.00	2.00	2.00	2.00	2.00	2.00	2.00	24.00	
						COSTEO S/	4.16	4.16	4.16	4.16	4.16	4.17	4.17	4.17	4.17	4.17	4.17	4.17	4.17	4.17	4.17	50.00	
					2025	FISICO	2.00	2.00	2.00	2.00	2.00	2.00	2.00	2.00	2.00	2.00	2.00	2.00	2.00	2.00	2.00	24.00	
						COSTEO S/	4.16	4.16	4.16	4.16	4.16	4.17	4.17	4.17	4.17	4.17	4.17	4.17	4.17	4.17	4.17	50.00	
AOI00149700652	4398804 - LIDERES COMUNITARIOS CAPACITADOS REALIZAN VIGILANCIA CIUDADANA PARA LA REDUCCIÓN DE LA CONTAMINACIÓN POR METALES PESADOS, SUSTANCIAS QUÍMICAS E HIDROCARBUROS	030605 - OCOBAMBA	PERSONA CAPACITADA	Muy Alta	2023	FISICO	50.00	50.00	50.00	50.00	50.00	50.00	50.00	50.00	50.00	50.00	50.00	49.00	49.00	598.00			
						COSTEO S/	4.16	4.16	4.16	4.16	4.16	4.17	4.17	4.17	4.17	4.17	4.17	4.17	4.17	4.17	50.00		
					2024	FISICO	50.00	50.00	50.00	50.00	50.00	50.00	50.00	50.00	50.00	50.00	50.00	50.00	50.00	49.00	49.00	598.00	
						COSTEO S/	4.16	4.16	4.16	4.16	4.16	4.17	4.17	4.17	4.17	4.17	4.17	4.17	4.17	4.17	4.17	50.00	
					2025	FISICO	50.00	50.00	50.00	50.00	50.00	50.00	50.00	50.00	50.00	50.00	50.00	50.00	50.00	49.00	49.00	598.00	
						COSTEO S/	4.16	4.16	4.16	4.16	4.16	4.17	4.17	4.17	4.17	4.17	4.17	4.17	4.17	4.17	4.17	50.00	
AOI00149701246	5000804 - REHABILITACION PROTESICA	030605 - OCOBAMBA	CASO TRATADO	Muy Alta	2023	FISICO	0.00	1.00	0.00	1.00	0.00	1.00	0.00	1.00	0.00	1.00	0.00	1.00	0.00	6.00			
						COSTEO S/	6.25	6.25	6.25	6.25	6.25	6.25	6.25	6.25	6.25	6.25	6.25	6.25	6.25	6.25	75.00		
					2024	FISICO	0.00	1.00	0.00	1.00	0.00	1.00	0.00	1.00	0.00	1.00	0.00	1.00	0.00	1.00	0.00	6.00	
						COSTEO S/	6.25	6.25	6.25	6.25	6.25	6.25	6.25	6.25	6.25	6.25	6.25	6.25	6.25	6.25	6.25	75.00	

POI MultiAnual con Programación Física y Costeo

							COSTEO																
							S/																
							FISICO	0.00	1.00	0.00	1.00	0.00	1.00	0.00	1.00	0.00	1.00	0.00	1.00	6.00			
							COSTEO	6.25	6.25	6.25	6.25	6.25	6.25	6.25	6.25	6.25	6.25	6.25	6.25	6.25	75.00		
							S/																
AOI00149701360	5001101 - TAMIZAJE Y DETECCIÓN DE CATARATA MEDIANTE EXAMEN DE AGUDEZA VISUAL EN PRIMER Y SEGUNDO NIVEL DE ATENCIÓN	030605 - OCOBAMBA	PERSONA EVALUADA	Muy Alta	2023	FISICO	46.00	46.00	46.00	46.00	46.00	46.00	47.00	47.00	47.00	47.00	47.00	47.00	47.00	558.00			
						COSTEO	1.66	1.66	1.66	1.66	1.66	1.66	1.66	1.66	1.66	1.66	1.66	1.66	1.66	1.66	1.66	19.92	
					2024	FISICO	46.00	46.00	46.00	46.00	46.00	46.00	47.00	47.00	47.00	47.00	47.00	47.00	47.00	47.00	47.00	47.00	558.00
						COSTEO	1.66	1.66	1.66	1.66	1.66	1.66	1.66	1.66	1.66	1.66	1.66	1.66	1.66	1.66	1.66	1.66	19.92
					2025	FISICO	46.00	46.00	46.00	46.00	46.00	46.00	47.00	47.00	47.00	47.00	47.00	47.00	47.00	47.00	47.00	47.00	558.00
						COSTEO	1.66	1.66	1.66	1.66	1.66	1.66	1.66	1.66	1.66	1.66	1.66	1.66	1.66	1.66	1.66	1.66	19.92
AOI00149701361	5001102 - EVALUACIÓN Y DESPISTAJE DE CATARATA	030605 - OCOBAMBA	PERSONA DIAGNOSTICADA	Muy Alta	2023	FISICO	9.00	9.00	9.00	9.00	9.00	9.00	9.00	9.00	10.00	10.00	10.00	10.00	10.00	112.00			
						COSTEO	1.66	1.66	1.66	1.66	1.66	1.66	1.66	1.66	1.66	1.66	1.66	1.66	1.66	1.66	1.66	19.92	
					2024	FISICO	9.00	9.00	9.00	9.00	9.00	9.00	9.00	9.00	9.00	9.00	10.00	10.00	10.00	10.00	10.00	112.00	
						COSTEO	1.66	1.66	1.66	1.66	1.66	1.66	1.66	1.66	1.66	1.66	1.66	1.66	1.66	1.66	1.66	1.66	19.92
					2025	FISICO	9.00	9.00	9.00	9.00	9.00	9.00	9.00	9.00	9.00	9.00	10.00	10.00	10.00	10.00	10.00	112.00	
						COSTEO	1.66	1.66	1.66	1.66	1.66	1.66	1.66	1.66	1.66	1.66	1.66	1.66	1.66	1.66	1.66	1.66	19.92
AOI00149701364	5001103 - REFERENCIA PARA DIAGNÓSTICO Y TRATAMIENTO DE CEGUERA POR CATARATA EN EL PRIMER NIVEL DE ATENCIÓN	030605 - OCOBAMBA	PERSONA REFERIDA	Muy Alta	2023	FISICO	7.00	7.00	7.00	7.00	7.00	7.00	7.00	8.00	8.00	8.00	8.00	8.00	8.00	89.00			
						COSTEO	1.66	1.66	1.66	1.66	1.66	1.66	1.66	1.66	1.66	1.66	1.66	1.66	1.66	1.66	1.66	19.92	
					2024	FISICO	7.00	7.00	7.00	7.00	7.00	7.00	7.00	7.00	8.00	8.00	8.00	8.00	8.00	8.00	8.00	89.00	
						COSTEO	1.66	1.66	1.66	1.66	1.66	1.66	1.66	1.66	1.66	1.66	1.66	1.66	1.66	1.66	1.66	1.66	19.92
					2025	FISICO	7.00	7.00	7.00	7.00	7.00	7.00	7.00	7.00	8.00	8.00	8.00	8.00	8.00	8.00	8.00	89.00	
						COSTEO	1.66	1.66	1.66	1.66	1.66	1.66	1.66	1.66	1.66	1.66	1.66	1.66	1.66	1.66	1.66	1.66	19.92
AOI00149701365	5001104 - DIAGNOSTICO DE CEGUERA POR CATARATA - CONSULTA POR OFTALMOLOGIA	030605 - OCOBAMBA	PERSONA EVALUADA	Muy Alta	2023	FISICO	4.00	4.00	4.00	4.00	4.00	4.00	5.00	5.00	5.00	5.00	5.00	5.00	5.00	54.00			
						COSTEO	1.66	1.66	1.66	1.66	1.66	1.66	1.66	1.66	1.66	1.66	1.66	1.66	1.66	1.66	1.66	19.92	
					2024	FISICO	4.00	4.00	4.00	4.00	4.00	4.00	5.00	5.00	5.00	5.00	5.00	5.00	5.00	5.00	5.00	54.00	
						COSTEO	1.66	1.66	1.66	1.66	1.66	1.66	1.66	1.66	1.66	1.66	1.66	1.66	1.66	1.66	1.66	1.66	19.92
					2025	FISICO	4.00	4.00	4.00	4.00	4.00	4.00	5.00	5.00	5.00	5.00	5.00	5.00	5.00	5.00	5.00	54.00	
						COSTEO	1.66	1.66	1.66	1.66	1.66	1.66	1.66	1.66	1.66	1.66	1.66	1.66	1.66	1.66	1.66	1.66	19.92
AOI00149701366	5001105 - CONSEJERÍA PARA DETECCIÓN OPORTUNA Y CONTROL DE CATARATA.	030605 - OCOBAMBA	PERSONA INFORMADA	Muy Alta	2023	FISICO	7.00	7.00	7.00	7.00	7.00	7.00	7.00	8.00	8.00	8.00	8.00	8.00	8.00	89.00			
						COSTEO	1.66	1.66	1.66	1.66	1.66	1.66	1.66	1.66	1.66	1.66	1.66	1.66	1.66	1.66	1.66	19.92	
					2024	FISICO	7.00	7.00	7.00	7.00	7.00	7.00	7.00	7.00	8.00	8.00	8.00	8.00	8.00	8.00	8.00	89.00	
						COSTEO	1.66	1.66	1.66	1.66	1.66	1.66	1.66	1.66	1.66	1.66	1.66	1.66	1.66	1.66	1.66	1.66	19.92
					2025	FISICO	7.00	7.00	7.00	7.00	7.00	7.00	7.00	7.00	8.00	8.00	8.00	8.00	8.00	8.00	8.00	89.00	
						COSTEO	1.66	1.66	1.66	1.66	1.66	1.66	1.66	1.66	1.66	1.66	1.66	1.66	1.66	1.66	1.66	1.66	19.92
AOI00149701372	5001204 - SEGUNDO CONTROL POST	030605 - OCOBAMBA	PERSONA CONTROLADA	Muy Alta	2023	FISICO	0.00	0.00	0.00	0.00	0.00	0.00	1.00	1.00	1.00	1.00	1.00	1.00	6.00				
						COSTEO	6.58	6.58	6.58	6.58	6.58	6.58	6.58	6.58	6.58	6.58	6.58	6.58	6.58	6.58	6.62	79.00	

POI MultiAnual con Programación Física y Costeo

AOI00149701379	5001306 - TAMIZAJE DE AGUDEZA VISUAL EN NIÑOS (AS) DE 3 A 11 AÑOS	030605 - OCOBAMBA	PERSONA EVALUADA	Muy Alta	2023	FISICO	110.00	110.00	111.00	111.00	111.00	111.00	111.00	111.00	111.00	111.00	1,330.00					
						COSTEO S/	4.99	4.99	4.99	4.99	4.99	4.99	4.99	4.99	4.99	4.99	4.99	4.99	4.99	59.88		
					2024	FISICO	110.00	110.00	111.00	111.00	111.00	111.00	111.00	111.00	111.00	111.00	111.00	111.00	111.00	111.00	1,330.00	
						COSTEO S/	4.99	4.99	4.99	4.99	4.99	4.99	4.99	4.99	4.99	4.99	4.99	4.99	4.99	4.99	59.88	
					2025	FISICO	110.00	110.00	111.00	111.00	111.00	111.00	111.00	111.00	111.00	111.00	111.00	111.00	111.00	111.00	1,330.00	
						COSTEO S/	4.99	4.99	4.99	4.99	4.99	4.99	4.99	4.99	4.99	4.99	4.99	4.99	4.99	4.99	59.88	
AOI00149701380	5001501 - PERSONAS DE 12 A 17 AÑOS CON VALORACIÓN CLÍNICA DE FACTORES DE RIESGO.	030605 - OCOBAMBA	PERSONA EVALUADA	Muy Alta	2023	FISICO	96.00	96.00	96.00	96.00	96.00	96.00	96.00	96.00	97.00	97.00	97.00	97.00	1,156.00			
						COSTEO S/	839.89	839.89	839.89	839.89	839.89	839.89	839.89	839.89	839.89	839.89	839.89	839.89	839.89	841.49	10,080.28	
					2024	FISICO	96.00	96.00	96.00	96.00	96.00	96.00	96.00	96.00	96.00	97.00	97.00	97.00	97.00	97.00	1,156.00	
						COSTEO S/	839.89	839.89	839.89	839.89	839.89	839.89	839.89	839.89	839.89	839.89	839.89	839.89	839.89	839.89	841.49	10,080.28
					2025	FISICO	96.00	96.00	96.00	96.00	96.00	96.00	96.00	96.00	96.00	97.00	97.00	97.00	97.00	97.00	1,156.00	
						COSTEO S/	839.89	839.89	839.89	839.89	839.89	839.89	839.89	839.89	839.89	839.89	839.89	839.89	839.89	839.89	841.49	10,080.28
AOI00149701381	5001502 - PERSONAS DE 18 A 29 AÑOS CON VALORACION CLINICA DE FACTORES DE RIESGO	030605 - OCOBAMBA	PERSONA EVALUADA	Muy Alta	2023	FISICO	175.00	175.00	175.00	175.00	175.00	175.00	175.00	175.00	175.00	176.00	176.00	176.00	2,103.00			
						COSTEO S/	839.89	839.89	839.89	839.89	839.89	839.89	839.89	839.89	839.89	839.89	839.89	839.89	839.89	839.89	10,078.68	
					2024	FISICO	175.00	175.00	175.00	175.00	175.00	175.00	175.00	175.00	175.00	175.00	176.00	176.00	176.00	176.00	2,103.00	
						COSTEO S/	839.89	839.89	839.89	839.89	839.89	839.89	839.89	839.89	839.89	839.89	839.89	839.89	839.89	839.89	10,078.68	
					2025	FISICO	175.00	175.00	175.00	175.00	175.00	175.00	175.00	175.00	175.00	175.00	176.00	176.00	176.00	176.00	2,103.00	
						COSTEO S/	839.89	839.89	839.89	839.89	839.89	839.89	839.89	839.89	839.89	839.89	839.89	839.89	839.89	839.89	10,078.68	
AOI00149701382	5001503 - PERSONAS DE 30 A 39 AÑOS CON VALORACIÓN CLÍNICA DE FACTORES DE RIESGO.	030605 - OCOBAMBA	PERSONA EVALUADA	Muy Alta	2023	FISICO	105.00	105.00	105.00	105.00	105.00	105.00	105.00	105.00	106.00	106.00	106.00	106.00	1,265.00			
						COSTEO S/	839.89	839.89	839.89	839.89	839.89	839.89	839.89	839.89	839.89	839.89	839.89	839.89	839.89	839.89	10,078.68	
					2024	FISICO	105.00	105.00	105.00	105.00	105.00	105.00	105.00	105.00	106.00	106.00	106.00	106.00	106.00	106.00	1,265.00	
						COSTEO S/	839.89	839.89	839.89	839.89	839.89	839.89	839.89	839.89	839.89	839.89	839.89	839.89	839.89	839.89	10,078.68	
					2025	FISICO	105.00	105.00	105.00	105.00	105.00	105.00	105.00	105.00	106.00	106.00	106.00	106.00	106.00	106.00	1,265.00	
						COSTEO S/	839.89	839.89	839.89	839.89	839.89	839.89	839.89	839.89	839.89	839.89	839.89	839.89	839.89	839.89	10,078.68	
AOI00149701383	5001504 - PERSONAS DE 5 A 11 AÑOS CON VALORACIÓN CLÍNICA DE FACTORES DE RIESGO	030605 - OCOBAMBA	PERSONA EVALUADA	Muy Alta	2023	FISICO	122.00	122.00	122.00	122.00	122.00	122.00	122.00	122.00	123.00	123.00	123.00	123.00	1,469.00			
						COSTEO S/	839.89	839.89	839.89	839.89	839.89	839.89	839.89	839.89	839.89	839.89	839.89	839.89	839.89	839.89	10,078.68	
					2024	FISICO	122.00	122.00	122.00	122.00	122.00	122.00	122.00	122.00	123.00	123.00	123.00	123.00	123.00	123.00	1,469.00	
						COSTEO S/	839.89	839.89	839.89	839.89	839.89	839.89	839.89	839.89	839.89	839.89	839.89	839.89	839.89	839.89	10,078.68	
					2025	FISICO	122.00	122.00	122.00	122.00	122.00	122.00	122.00	122.00	123.00	123.00	123.00	123.00	123.00	123.00	1,469.00	
						COSTEO S/	839.89	839.89	839.89	839.89	839.89	839.89	839.89	839.89	839.89	839.89	839.89	839.89	839.89	839.89	10,078.68	
AOI00149701384	5001505 - PERSONAS MAYORES DE 60 AÑOS CON VALORACION CLINICA DE FACTORES DE RIESGO Y TAMIZAJE LABORATORIAL	030605 - OCOBAMBA	PERSONA EVALUADA	Muy Alta	2023	FISICO	125.00	125.00	125.00	126.00	126.00	126.00	126.00	126.00	126.00	126.00	126.00	126.00	1,509.00			
						COSTEO S/	839.89	839.89	839.89	839.89	839.89	839.89	839.89	839.89	839.89	839.89	839.89	839.89	839.89	839.89	10,078.68	
					2024	FISICO	125.00	125.00	125.00	126.00	126.00	126.00	126.00	126.00	126.00	126.00	126.00	126.00	126.00	126.00	1,509.00	
						COSTEO S/	839.89	839.89	839.89	839.89	839.89	839.89	839.89	839.89	839.89	839.89	839.89	839.89	839.89	839.89	10,078.68	
					2025	FISICO	125.00	125.00	125.00	126.00	126.00	126.00	126.00	126.00	126.00	126.00	126.00	126.00	126.00	126.00	1,509.00	
						COSTEO S/	839.89	839.89	839.89	839.89	839.89	839.89	839.89	839.89	839.89	839.89	839.89	839.89	839.89	839.89	10,078.68	

POI MultiAnual con Programación Física y Costeo

						COSTEO S/	839.89	839.89	839.89	839.89	839.89	839.89	839.89	839.89	839.89	839.89	839.89	10,078.68						
AOI00149701385	5001507 - PERSONAS DE 40 A 59 AÑOS CON VALORACIÓN CLÍNICA DE FACTORES DE RIESGO Y TAMIZAJE LABORATORIAL	030605 - OCOBAMBA	PERSONA EVALUADA	Muy Alta	2023	FISICO	166.00	166.00	166.00	166.00	166.00	166.00	166.00	166.00	166.00	166.00	167.00	167.00	1,994.00					
						COSTEO S/	839.89	839.89	839.89	839.89	839.89	839.89	839.89	839.89	839.89	839.89	839.89	839.89	839.89	839.89	839.89	10,078.68		
					2024	FISICO	166.00	166.00	166.00	166.00	166.00	166.00	166.00	166.00	166.00	166.00	166.00	166.00	166.00	167.00	167.00	1,994.00		
						COSTEO S/	839.89	839.89	839.89	839.89	839.89	839.89	839.89	839.89	839.89	839.89	839.89	839.89	839.89	839.89	839.89	839.89	10,078.68	
					2025	FISICO	166.00	166.00	166.00	166.00	166.00	166.00	166.00	166.00	166.00	166.00	166.00	166.00	166.00	166.00	167.00	167.00	1,994.00	
						COSTEO S/	839.89	839.89	839.89	839.89	839.89	839.89	839.89	839.89	839.89	839.89	839.89	839.89	10,078.68					
AOI00149701386	5001601 - MANEJO DE EMERGENCIA O URGENCIA HIPERTENSIVA	030605 - OCOBAMBA	PERSONA ATENDIDA	Muy Alta	2023	FISICO	4.00	4.00	5.00	5.00	5.00	5.00	5.00	5.00	5.00	5.00	5.00	5.00	5.00	58.00				
						COSTEO S/	1.38	1.38	1.38	1.38	1.38	1.38	1.38	1.38	1.38	1.38	1.38	1.38	1.38	1.38	1.38	16.56		
					2024	FISICO	4.00	4.00	5.00	5.00	5.00	5.00	5.00	5.00	5.00	5.00	5.00	5.00	5.00	5.00	5.00	5.00	58.00	
						COSTEO S/	1.38	1.38	1.38	1.38	1.38	1.38	1.38	1.38	1.38	1.38	1.38	1.38	1.38	1.38	1.38	1.38	16.56	
					2025	FISICO	4.00	4.00	5.00	5.00	5.00	5.00	5.00	5.00	5.00	5.00	5.00	5.00	5.00	5.00	5.00	5.00	58.00	
						COSTEO S/	1.38	1.38	1.38	1.38	1.38	1.38	1.38	1.38	1.38	1.38	1.38	1.38	16.56					
AOI00149701387	5001602 - TRATAMIENTO Y CONTROL DE PERSONAS CON DISLIPIDEMIA	030605 - OCOBAMBA	PERSONA ATENDIDA	Muy Alta	2023	FISICO	4.00	4.00	4.00	5.00	5.00	5.00	5.00	5.00	5.00	5.00	5.00	5.00	5.00	57.00				
						COSTEO S/	1.38	1.38	1.38	1.38	1.38	1.38	1.38	1.38	1.38	1.38	1.38	1.38	1.38	1.38	1.38	16.56		
					2024	FISICO	4.00	4.00	4.00	5.00	5.00	5.00	5.00	5.00	5.00	5.00	5.00	5.00	5.00	5.00	5.00	5.00	57.00	
						COSTEO S/	1.38	1.38	1.38	1.38	1.38	1.38	1.38	1.38	1.38	1.38	1.38	1.38	1.38	1.38	1.38	1.38	16.56	
					2025	FISICO	4.00	4.00	4.00	5.00	5.00	5.00	5.00	5.00	5.00	5.00	5.00	5.00	5.00	5.00	5.00	5.00	57.00	
						COSTEO S/	1.38	1.38	1.38	1.38	1.38	1.38	1.38	1.38	1.38	1.38	1.38	1.38	16.56					
AOI00149701388	5001603 - PACIENTE HIPERTENSO DE NO ALTO RIESGO NO CONTROLADO, QUE RECIBE TRATAMIENTO	030605 - OCOBAMBA	PERSONA CONTROLADA	Muy Alta	2023	FISICO	9.00	9.00	9.00	9.00	9.00	10.00	10.00	10.00	10.00	10.00	10.00	10.00	10.00	10.00	115.00			
						COSTEO S/	1.38	1.38	1.38	1.38	1.38	1.38	1.38	1.38	1.38	1.38	1.38	1.38	1.38	1.38	1.38	1.38	16.56	
					2024	FISICO	9.00	9.00	9.00	9.00	9.00	10.00	10.00	10.00	10.00	10.00	10.00	10.00	10.00	10.00	10.00	10.00	115.00	
						COSTEO S/	1.38	1.38	1.38	1.38	1.38	1.38	1.38	1.38	1.38	1.38	1.38	1.38	1.38	1.38	1.38	1.38	1.38	16.56
					2025	FISICO	9.00	9.00	9.00	9.00	9.00	10.00	10.00	10.00	10.00	10.00	10.00	10.00	10.00	10.00	10.00	10.00	115.00	
						COSTEO S/	1.38	1.38	1.38	1.38	1.38	1.38	1.38	1.38	1.38	1.38	1.38	1.38	16.56					
AOI00149701389	5001604 - PACIENTE HIPERTENSO DE NO ALTO RIESGO CONTROLADO	030605 - OCOBAMBA	PERSONA ATENDIDA	Muy Alta	2023	FISICO	14.00	15.00	15.00	15.00	15.00	15.00	15.00	15.00	15.00	15.00	15.00	15.00	15.00	179.00				
						COSTEO S/	1.38	1.38	1.38	1.38	1.38	1.38	1.38	1.38	1.38	1.38	1.38	1.38	1.38	1.38	1.38	16.56		
					2024	FISICO	14.00	15.00	15.00	15.00	15.00	15.00	15.00	15.00	15.00	15.00	15.00	15.00	15.00	15.00	15.00	15.00	179.00	
						COSTEO S/	1.38	1.38	1.38	1.38	1.38	1.38	1.38	1.38	1.38	1.38	1.38	1.38	1.38	1.38	1.38	1.38	16.56	
					2025	FISICO	14.00	15.00	15.00	15.00	15.00	15.00	15.00	15.00	15.00	15.00	15.00	15.00	15.00	15.00	15.00	15.00	179.00	
						COSTEO S/	1.38	1.38	1.38	1.38	1.38	1.38	1.38	1.38	1.38	1.38	1.38	1.38	16.56					
AOI00149701390	5001605 - PACIENTES CON ENFERMEDAD CARDIOMETABOLICA ORGANIZADOS QUE RECIBEN EDUCACION PARA EL	030605 - OCOBAMBA	PERSONA CAPACITADA	Muy Alta	2023	FISICO	14.00	15.00	15.00	15.00	15.00	15.00	15.00	15.00	15.00	15.00	15.00	15.00	15.00	179.00				
						COSTEO S/	1.38	1.38	1.38	1.38	1.38	1.38	1.38	1.38	1.38	1.38	1.38	1.38	1.38	1.38	1.38	16.56		
					2024	FISICO	14.00	15.00	15.00	15.00	15.00	15.00	15.00	15.00	15.00	15.00	15.00	15.00	15.00	15.00	15.00	179.00		

POI MultiAnual con Programación Física y Costeo

					COSTEO																			
					S/																			
				2024	FISICO	1.00	1.00	1.00	1.00	1.00	1.00	1.00	1.00	1.00	1.00	2.00	2.00	2.00	15.00					
					COSTEO	6.25	6.25	6.25	6.25	6.25	6.25	6.25	6.25	6.25	6.25	6.25	6.25	6.25	6.25	6.25	75.00			
					FISICO	1.00	1.00	1.00	1.00	1.00	1.00	1.00	1.00	1.00	1.00	1.00	1.00	2.00	2.00	2.00	15.00			
					COSTEO	6.25	6.25	6.25	6.25	6.25	6.25	6.25	6.25	6.25	6.25	6.25	6.25	6.25	6.25	6.25	75.00			
				2025	FISICO	1.00	1.00	1.00	1.00	1.00	1.00	1.00	1.00	1.00	2.00	2.00	2.00	15.00						
					COSTEO	6.25	6.25	6.25	6.25	6.25	6.25	6.25	6.25	6.25	6.25	6.25	6.25	6.25	75.00					
					FISICO	1.00	1.00	1.00	1.00	1.00	1.00	1.00	1.00	1.00	1.00	1.00	1.00	2.00	2.00	2.00	15.00			
					COSTEO	6.25	6.25	6.25	6.25	6.25	6.25	6.25	6.25	6.25	6.25	6.25	6.25	6.25	6.25	75.00				
AOI00149701677	5000815 - TERAPIA ENDODÓNTICA	030601 - CHINCHEROS	CASO TRATADO	Muy Alta	2023	FISICO	1.00	1.00	1.00	1.00	1.00	1.00	1.00	2.00	2.00	2.00	2.00	2.00	18.00					
						COSTEO	6.25	6.25	6.25	6.25	6.25	6.25	6.25	6.25	6.25	6.25	6.25	6.25	6.25	75.00				
					2024	FISICO	1.00	1.00	1.00	1.00	1.00	1.00	1.00	2.00	2.00	2.00	2.00	2.00	2.00	2.00	18.00			
						COSTEO	6.25	6.25	6.25	6.25	6.25	6.25	6.25	6.25	6.25	6.25	6.25	6.25	6.25	6.25	75.00			
					2025	FISICO	1.00	1.00	1.00	1.00	1.00	1.00	1.00	2.00	2.00	2.00	2.00	2.00	2.00	2.00	18.00			
						COSTEO	6.25	6.25	6.25	6.25	6.25	6.25	6.25	6.25	6.25	6.25	6.25	6.25	6.25	6.25	75.00			
					AOI00149701678	5000817 - TRATAMIENTO QUIRÚRGICO BUCAL Y MÁXILO FACIAL	030601 - CHINCHEROS	CASO TRATADO	Muy Alta	2023	FISICO	0.00	0.00	0.00	0.00	1.00	1.00	1.00	1.00	1.00	1.00	1.00	1.00	8.00
											COSTEO	6.25	6.25	6.25	6.25	6.25	6.25	6.25	6.25	6.25	6.25	6.25	6.25	6.25
2024	FISICO	0.00	0.00	0.00						0.00	1.00	1.00	1.00	1.00	1.00	1.00	1.00	1.00	1.00	1.00	8.00			
	COSTEO	6.25	6.25	6.25						6.25	6.25	6.25	6.25	6.25	6.25	6.25	6.25	6.25	6.25	6.25	75.00			
2025	FISICO	0.00	0.00	0.00						0.00	1.00	1.00	1.00	1.00	1.00	1.00	1.00	1.00	1.00	1.00	8.00			
	COSTEO	6.25	6.25	6.25						6.25	6.25	6.25	6.25	6.25	6.25	6.25	6.25	6.25	6.25	6.25	75.00			
AOI00149701864	0068001 - ASESORIA NUTRICIONAL PARA EL CONTROL DE ENFERMEDADES DENTALES	030605 - OCOBAMBA	PERSONA ATENDIDA	Muy Alta						2023	FISICO	159.00	159.00	159.00	159.00	159.00	159.00	159.00	159.00	159.00	159.00	159.00	159.00	1,908.00
											COSTEO	29.05	29.05	29.05	29.05	29.05	29.05	29.05	29.05	29.05	29.05	29.05	29.05	29.05
					2024	FISICO	159.00	159.00	159.00	159.00	159.00	159.00	159.00	159.00	159.00	159.00	159.00	159.00	159.00	159.00	1,908.00			
						COSTEO	29.05	29.05	29.05	29.05	29.05	29.05	29.05	29.05	29.05	29.05	29.05	29.05	29.05	29.05	348.57			
					2025	FISICO	159.00	159.00	159.00	159.00	159.00	159.00	159.00	159.00	159.00	159.00	159.00	159.00	159.00	159.00	1,908.00			
						COSTEO	29.05	29.05	29.05	29.05	29.05	29.05	29.05	29.05	29.05	29.05	29.05	29.05	29.05	29.05	348.57			
					AOI00149701865	0068101 - RASPaje DENTAL	030605 - OCOBAMBA	PERSONA TRATADA	Muy Alta	2023	FISICO	9.00	9.00	9.00	10.00	10.00	10.00	10.00	10.00	10.00	10.00	10.00	10.00	117.00
											COSTEO	3.88	3.88	3.89	3.89	3.89	3.89	3.89	3.89	3.89	3.89	3.89	3.89	3.89
2024	FISICO	9.00	9.00	9.00						10.00	10.00	10.00	10.00	10.00	10.00	10.00	10.00	10.00	10.00	10.00	117.00			
	COSTEO	3.88	3.88	3.89						3.89	3.89	3.89	3.89	3.89	3.89	3.89	3.89	3.89	3.89	46.66				
2025	FISICO	9.00	9.00	9.00						10.00	10.00	10.00	10.00	10.00	10.00	10.00	10.00	10.00	10.00	10.00	117.00			
	COSTEO	3.88	3.88	3.89						3.89	3.89	3.89	3.89	3.89	3.89	3.89	3.89	3.89	3.89	46.66				
AOI00149701903	0068002 - EXAMEN ESTOMATOLOGICO	030605 - OCOBAMBA	PERSONA ATENDIDA	Muy Alta						2023	FISICO	159.00	159.00	159.00	159.00	159.00	159.00	159.00	159.00	159.00	159.00	159.00	159.00	1,908.00
											COSTEO	29.05	29.05	29.05	29.05	29.05	29.05	29.05	29.05	29.05	29.05	29.05	29.05	29.05
					2024	FISICO	159.00	159.00	159.00	159.00	159.00	159.00	159.00	159.00	159.00	159.00	159.00	159.00	159.00	159.00	1,908.00			
						COSTEO	29.05	29.05	29.05	29.05	29.05	29.05	29.05	29.05	29.05	29.05	29.05	29.05	29.05	348.57				
					2025	FISICO	159.00	159.00	159.00	159.00	159.00	159.00	159.00	159.00	159.00	159.00	159.00	159.00	159.00	159.00	1,908.00			
						COSTEO	29.05	29.05	29.05	29.05	29.05	29.05	29.05	29.05	29.05	29.05	29.05	29.05	29.05	348.57				

POI MultiAnual con Programación Física y Costeo

AOI00149701904	0068003 - INSTRUCCIÓN DE HIGIENE ORAL	030605 - OCOBAMBA	PERSONA ATENDIDA	Muy Alta	2023	FISICO	159.00	159.00	159.00	159.00	159.00	159.00	159.00	159.00	159.00	159.00	1,908.00						
						COSTEO S/	29.05	29.05	29.05	29.05	29.05	29.05	29.05	29.05	29.05	29.05	29.05	29.05	29.05	29.05	348.57		
					2024	FISICO	159.00	159.00	159.00	159.00	159.00	159.00	159.00	159.00	159.00	159.00	159.00	159.00	159.00	159.00	159.00	1,908.00	
						COSTEO S/	29.05	29.05	29.05	29.05	29.05	29.05	29.05	29.05	29.05	29.05	29.05	29.05	29.05	29.05	29.05	348.57	
					2025	FISICO	159.00	159.00	159.00	159.00	159.00	159.00	159.00	159.00	159.00	159.00	159.00	159.00	159.00	159.00	159.00	1,908.00	
						COSTEO S/	29.05	29.05	29.05	29.05	29.05	29.05	29.05	29.05	29.05	29.05	29.05	29.05	29.05	29.05	29.05	29.05	348.57
AOI00149701905	5000601 - APLICACION DE SELLANTES	030605 - OCOBAMBA	PERSONA ATENDIDA	Muy Alta	2023	FISICO	17.00	17.00	17.00	17.00	17.00	17.00	17.00	17.00	17.00	18.00	18.00	18.00	208.00				
						COSTEO S/	29.05	29.05	29.05	29.05	29.05	29.05	29.05	29.05	29.05	29.05	29.05	29.05	29.05	29.05	29.05	348.57	
					2024	FISICO	17.00	17.00	17.00	17.00	17.00	17.00	17.00	17.00	17.00	17.00	17.00	18.00	18.00	18.00	18.00	208.00	
						COSTEO S/	29.05	29.05	29.05	29.05	29.05	29.05	29.05	29.05	29.05	29.05	29.05	29.05	29.05	29.05	29.05	29.05	348.57
					2025	FISICO	17.00	17.00	17.00	17.00	17.00	17.00	17.00	17.00	17.00	17.00	17.00	18.00	18.00	18.00	18.00	208.00	
						COSTEO S/	29.05	29.05	29.05	29.05	29.05	29.05	29.05	29.05	29.05	29.05	29.05	29.05	29.05	29.05	29.05	29.05	348.57
AOI00149701906	5000602 - APLICACION DE FLUOR BARNIZ	030605 - OCOBAMBA	PERSONA ATENDIDA	Muy Alta	2023	FISICO	58.00	58.00	58.00	58.00	58.00	59.00	59.00	59.00	59.00	59.00	59.00	59.00	703.00				
						COSTEO S/	29.05	29.05	29.05	29.05	29.05	29.05	29.05	29.05	29.05	29.05	29.05	29.05	29.05	29.05	29.05	348.57	
					2024	FISICO	58.00	58.00	58.00	58.00	58.00	59.00	59.00	59.00	59.00	59.00	59.00	59.00	59.00	59.00	59.00	703.00	
						COSTEO S/	29.05	29.05	29.05	29.05	29.05	29.05	29.05	29.05	29.05	29.05	29.05	29.05	29.05	29.05	29.05	29.05	348.57
					2025	FISICO	58.00	58.00	58.00	58.00	58.00	59.00	59.00	59.00	59.00	59.00	59.00	59.00	59.00	59.00	59.00	703.00	
						COSTEO S/	29.05	29.05	29.05	29.05	29.05	29.05	29.05	29.05	29.05	29.05	29.05	29.05	29.05	29.05	29.05	29.05	348.57
AOI00149701907	5000603 - APLICACION DEL FLUOR GEL	030605 - OCOBAMBA	PERSONA ATENDIDA	Muy Alta	2023	FISICO	107.00	107.00	108.00	108.00	108.00	108.00	108.00	108.00	108.00	108.00	108.00	108.00	1,294.00				
						COSTEO S/	29.05	29.05	29.05	29.05	29.05	29.05	29.05	29.05	29.05	29.05	29.05	29.05	29.05	29.05	29.05	348.57	
					2024	FISICO	107.00	107.00	108.00	108.00	108.00	108.00	108.00	108.00	108.00	108.00	108.00	108.00	108.00	108.00	108.00	1,294.00	
						COSTEO S/	29.05	29.05	29.05	29.05	29.05	29.05	29.05	29.05	29.05	29.05	29.05	29.05	29.05	29.05	29.05	29.05	348.57
					2025	FISICO	107.00	107.00	108.00	108.00	108.00	108.00	108.00	108.00	108.00	108.00	108.00	108.00	108.00	108.00	108.00	1,294.00	
						COSTEO S/	29.05	29.05	29.05	29.05	29.05	29.05	29.05	29.05	29.05	29.05	29.05	29.05	29.05	29.05	29.05	29.05	348.57
AOI00149701908	5000606 - PROFILAXIS DENTAL	030605 - OCOBAMBA	PERSONA ATENDIDA	Muy Alta	2023	FISICO	79.00	79.00	79.00	79.00	79.00	79.00	79.00	80.00	80.00	80.00	80.00	80.00	953.00				
						COSTEO S/	29.05	29.05	29.05	29.05	29.05	29.05	29.05	29.05	29.05	29.05	29.05	29.05	29.05	29.05	29.05	348.57	
					2024	FISICO	79.00	79.00	79.00	79.00	79.00	79.00	79.00	79.00	80.00	80.00	80.00	80.00	80.00	80.00	80.00	953.00	
						COSTEO S/	29.05	29.05	29.05	29.05	29.05	29.05	29.05	29.05	29.05	29.05	29.05	29.05	29.05	29.05	29.05	29.05	348.57
					2025	FISICO	79.00	79.00	79.00	79.00	79.00	79.00	79.00	79.00	80.00	80.00	80.00	80.00	80.00	80.00	80.00	953.00	
						COSTEO S/	29.05	29.05	29.05	29.05	29.05	29.05	29.05	29.05	29.05	29.05	29.05	29.05	29.05	29.05	29.05	29.05	348.57
AOI00149701909	5000701 - DEBRIDACION DE LOS PROCESOS INFECCIOSOS BUCODENTALES	030605 - OCOBAMBA	PERSONA TRATADA	Muy Alta	2023	FISICO	7.00	7.00	7.00	7.00	7.00	7.00	8.00	8.00	8.00	8.00	8.00	8.00	90.00				
						COSTEO S/	3.88	3.88	3.89	3.89	3.89	3.89	3.89	3.89	3.89	3.89	3.89	3.89	3.89	3.89	3.89	46.66	
					2024	FISICO	7.00	7.00	7.00	7.00	7.00	7.00	8.00	8.00	8.00	8.00	8.00	8.00	8.00	8.00	8.00	90.00	
						COSTEO S/	3.88	3.88	3.89	3.89	3.89	3.89	3.89	3.89	3.89	3.89	3.89	3.89	3.89	3.89	3.89	3.89	46.66
					2025	FISICO	7.00	7.00	7.00	7.00	7.00	7.00	8.00	8.00	8.00	8.00	8.00	8.00	8.00	8.00	8.00	90.00	
						COSTEO S/	3.88	3.88	3.89	3.89	3.89	3.89	3.89	3.89	3.89	3.89	3.89	3.89	3.89	3.89	3.89	3.89	46.66

POI MultiAnual con Programación Física y Costeo

							COSTEO S/	3.88	3.88	3.89	3.89	3.89	3.89	3.89	3.89	3.89	3.89	3.89	46.66					
AOI00149701910	5000702 - CONSULTA ESTOMATOLOGICA	030605 - OCOBAMBA	PERSONA TRATADA	Muy Alta	2023	FISICO	14.00	14.00	14.00	14.00	14.00	14.00	14.00	14.00	14.00	14.00	14.00	15.00	15.00	170.00				
						COSTEO S/	3.88	3.88	3.89	3.89	3.89	3.89	3.89	3.89	3.89	3.89	3.89	3.89	3.89	3.89	3.89	46.66		
					2024	FISICO	14.00	14.00	14.00	14.00	14.00	14.00	14.00	14.00	14.00	14.00	14.00	14.00	14.00	14.00	15.00	15.00	170.00	
						COSTEO S/	3.88	3.88	3.89	3.89	3.89	3.89	3.89	3.89	3.89	3.89	3.89	3.89	3.89	3.89	3.89	3.89	46.66	
					2025	FISICO	14.00	14.00	14.00	14.00	14.00	14.00	14.00	14.00	14.00	14.00	14.00	14.00	14.00	14.00	14.00	15.00	15.00	170.00
						COSTEO S/	3.88	3.88	3.89	3.89	3.89	3.89	3.89	3.89	3.89	3.89	3.89	3.89	3.89	3.89	3.89	3.89	3.89	46.66
AOI00149701911	5000703 - EXODONCIA SIMPLE	030605 - OCOBAMBA	PERSONA TRATADA	Muy Alta	2023	FISICO	19.00	19.00	19.00	19.00	19.00	19.00	19.00	19.00	19.00	20.00	20.00	20.00	20.00	20.00	233.00			
						COSTEO S/	3.88	3.88	3.89	3.89	3.89	3.89	3.89	3.89	3.89	3.89	3.89	3.89	3.89	3.89	3.89	46.66		
					2024	FISICO	19.00	19.00	19.00	19.00	19.00	19.00	19.00	19.00	19.00	20.00	20.00	20.00	20.00	20.00	20.00	20.00	233.00	
						COSTEO S/	3.88	3.88	3.89	3.89	3.89	3.89	3.89	3.89	3.89	3.89	3.89	3.89	3.89	3.89	3.89	3.89	46.66	
					2025	FISICO	19.00	19.00	19.00	19.00	19.00	19.00	19.00	19.00	19.00	20.00	20.00	20.00	20.00	20.00	20.00	20.00	233.00	
						COSTEO S/	3.88	3.88	3.89	3.89	3.89	3.89	3.89	3.89	3.89	3.89	3.89	3.89	3.89	3.89	3.89	3.89	46.66	
AOI00149701912	5000704 - RESTAURACIONES DENTALES CON IONOMERO DE VIDRIO	030605 - OCOBAMBA	PERSONA TRATADA	Muy Alta	2023	FISICO	14.00	14.00	14.00	14.00	14.00	14.00	14.00	14.00	14.00	14.00	14.00	14.00	14.00	14.00	168.00			
						COSTEO S/	3.89	3.89	3.89	3.89	3.89	3.89	3.89	3.89	3.89	3.89	3.89	3.89	3.89	3.89	3.89	46.68		
					2024	FISICO	14.00	14.00	14.00	14.00	14.00	14.00	14.00	14.00	14.00	14.00	14.00	14.00	14.00	14.00	14.00	14.00	168.00	
						COSTEO S/	3.89	3.89	3.89	3.89	3.89	3.89	3.89	3.89	3.89	3.89	3.89	3.89	3.89	3.89	3.89	3.89	46.68	
					2025	FISICO	14.00	14.00	14.00	14.00	14.00	14.00	14.00	14.00	14.00	14.00	14.00	14.00	14.00	14.00	14.00	14.00	168.00	
						COSTEO S/	3.89	3.89	3.89	3.89	3.89	3.89	3.89	3.89	3.89	3.89	3.89	3.89	3.89	3.89	3.89	3.89	46.68	
AOI00149701913	5000705 - RESTAURACIONES DENTALES CON RESINA	030605 - OCOBAMBA	PERSONA TRATADA	Muy Alta	2023	FISICO	27.00	27.00	27.00	27.00	27.00	27.00	27.00	27.00	27.00	27.00	27.00	27.00	27.00	28.00	325.00			
						COSTEO S/	3.89	3.89	3.89	3.89	3.89	3.89	3.89	3.89	3.89	3.89	3.89	3.89	3.89	3.89	3.89	46.68		
					2024	FISICO	27.00	27.00	27.00	27.00	27.00	27.00	27.00	27.00	27.00	27.00	27.00	27.00	27.00	27.00	27.00	28.00	325.00	
						COSTEO S/	3.89	3.89	3.89	3.89	3.89	3.89	3.89	3.89	3.89	3.89	3.89	3.89	3.89	3.89	3.89	3.89	46.68	
					2025	FISICO	27.00	27.00	27.00	27.00	27.00	27.00	27.00	27.00	27.00	27.00	27.00	27.00	27.00	27.00	27.00	28.00	325.00	
						COSTEO S/	3.89	3.89	3.89	3.89	3.89	3.89	3.89	3.89	3.89	3.89	3.89	3.89	3.89	3.89	3.89	3.89	46.68	

AEI.01.07 - ATENCIÓN PREVENTIVA PARA LA DISMINUCIÓN DE LA MORBIMORTALIDAD POR CÁNCER EN LA POBLACIÓN.

CODIGO	ACTIVIDAD OPERATIVA	UBIGEO	U.M.	PRIORIDAD	PERIODO MULTIANUAL	PROGRAMACION MENSUAL												TOTAL ANUAL						
						META	01	02	03	04	05	06	07	08	09	10	11		12					
AOI00149700631	0136006 - PROTEGER A LA NIÑA CON APLICACION DE VACUNA VPH	030605 - OCOBAMBA	NIÑO PROTEGIDO	Muy Alta	2023	FISICO	0.00	0.00	0.00	0.00	0.00	0.00	0.00	0.00	0.00	0.00	0.00	96.00	0.00	0.00	96.00			
						COSTEO S/	0.00	0.00	590.00	0.00	0.00	0.00	0.00	0.00	0.00	0.00	0.00	0.00	0.00	0.00	0.00	590.00		
					2024	FISICO	0.00	0.00	0.00	0.00	0.00	0.00	0.00	0.00	0.00	0.00	0.00	0.00	0.00	0.00	96.00	0.00	0.00	96.00
						COSTEO S/	0.00	0.00	590.00	0.00	0.00	0.00	0.00	0.00	0.00	0.00	0.00	0.00	0.00	0.00	0.00	0.00	0.00	590.00
					2025	FISICO	0.00	0.00	0.00	0.00	0.00	0.00	0.00	0.00	0.00	0.00	0.00	0.00	0.00	0.00	96.00	0.00	0.00	96.00
						COSTEO S/	0.00	0.00	590.00	0.00	0.00	0.00	0.00	0.00	0.00	0.00	0.00	0.00	0.00	0.00	0.00	0.00	0.00	590.00

AOI00149700653	0215071 - FUNCIONARIOS	030605 -	PERSONA	Muy Alta	2023	FISICO	40.00	40.00	40.00	40.00	40.00	40.00	40.00	40.00	40.00	40.00	40.00	40.00	41.00	481.00
----------------	------------------------	----------	---------	----------	------	--------	-------	-------	-------	-------	-------	-------	-------	-------	-------	-------	-------	-------	-------	--------

	MUNICIPALES SENSIBILIZADOS PARA LA PROMOCIÓN DE PRACTICAS Y ENTORNOS SALUDABLES PARA LA PREVENCIÓN DEL CÁNCER	OCOBAMBA	CAPACITADA	2024	FISICO	16.66	16.66	16.66	16.66	16.67	16.67	16.67	16.67	16.67	16.67	16.67	200.00							
					COSTEO S/																			
					FISICO	40.00	40.00	40.00	40.00	40.00	40.00	40.00	40.00	40.00	40.00	40.00	40.00	40.00	40.00	41.00	481.00			
					COSTEO S/	16.66	16.66	16.66	16.66	16.67	16.67	16.67	16.67	16.67	16.67	16.67	16.67	16.67	16.67	16.67	200.00			
				2025	FISICO	40.00	40.00	40.00	40.00	40.00	40.00	40.00	40.00	40.00	40.00	40.00	41.00	481.00						
					COSTEO S/	16.66	16.66	16.66	16.66	16.67	16.67	16.67	16.67	16.67	16.67	16.67	16.67	16.67	200.00					
					FISICO	40.00	40.00	40.00	40.00	40.00	40.00	40.00	40.00	40.00	40.00	40.00	40.00	40.00	41.00	481.00				
					COSTEO S/	16.66	16.66	16.66	16.66	16.67	16.67	16.67	16.67	16.67	16.67	16.67	16.67	16.67	16.67	200.00				
AOI00149700654	0215072 - DOCENTES CAPACITADOS PARA LA PROMOCIÓN DE PRACTICAS Y ENTORNOS SALUDABLES PARA LA PREVENCIÓN DEL CÁNCER	030604 - HUACCANA	PERSONA CAPACITADA	Muy Alta	2023	FISICO	40.00	40.00	40.00	40.00	40.00	40.00	40.00	40.00	40.00	40.00	41.00	481.00						
						COSTEO S/	16.66	16.66	16.66	16.66	16.67	16.67	16.67	16.67	16.67	16.67	16.67	16.67	16.67	200.00				
					2024	FISICO	40.00	40.00	40.00	40.00	40.00	40.00	40.00	40.00	40.00	40.00	40.00	40.00	40.00	41.00	481.00			
						COSTEO S/	16.66	16.66	16.66	16.66	16.67	16.67	16.67	16.67	16.67	16.67	16.67	16.67	16.67	16.67	200.00			
					2025	FISICO	40.00	40.00	40.00	40.00	40.00	40.00	40.00	40.00	40.00	40.00	40.00	40.00	40.00	41.00	481.00			
						COSTEO S/	16.66	16.66	16.66	16.66	16.67	16.67	16.67	16.67	16.67	16.67	16.67	16.67	16.67	16.67	200.00			
					AOI00149701245	0215075 - TAMIZAJE CON PAPANICOLAOU PARA DETECCION DE CANCER DE CUELLO UTERINO	030605 - OCOBAMBA	PERSONA TAMIZADA	Muy Alta	2023	FISICO	23.00	23.00	23.00	23.00	23.00	23.00	23.00	24.00	24.00	24.00	24.00	24.00	281.00
											COSTEO S/	108.00	108.00	108.00	108.00	108.00	108.00	108.00	108.00	108.00	108.00	108.00	109.00	109.00
2024	FISICO	23.00	23.00	23.00						23.00	23.00	23.00	23.00	24.00	24.00	24.00	24.00	24.00	24.00	24.00	281.00			
	COSTEO S/	108.00	108.00	108.00						108.00	108.00	108.00	108.00	108.00	108.00	109.00	109.00	109.00	109.00	109.00	1,300.00			
2025	FISICO	23.00	23.00	23.00						23.00	23.00	23.00	23.00	24.00	24.00	24.00	24.00	24.00	24.00	24.00	281.00			
	COSTEO S/	108.00	108.00	108.00						108.00	108.00	108.00	108.00	108.00	108.00	109.00	109.00	109.00	109.00	109.00	1,300.00			
AOI00149701248	0215073 - CONSEJERIA PREVENTIVA EN FACTORES DE RIESGO PARA EL CANCER	030605 - OCOBAMBA	PERSONA INFORMADA	Muy Alta						2023	FISICO	55.00	55.00	55.00	55.00	55.00	55.00	55.00	56.00	56.00	56.00	56.00	56.00	665.00
											COSTEO S/	150.00	150.00	150.00	150.00	150.00	150.00	150.00	150.00	150.00	150.00	150.00	150.00	150.00
					2024	FISICO	55.00	55.00	55.00	55.00	55.00	55.00	55.00	56.00	56.00	56.00	56.00	56.00	56.00	56.00	665.00			
						COSTEO S/	150.00	150.00	150.00	150.00	150.00	150.00	150.00	150.00	150.00	150.00	150.00	150.00	150.00	150.00	1,800.00			
					2025	FISICO	55.00	55.00	55.00	55.00	55.00	55.00	55.00	56.00	56.00	56.00	56.00	56.00	56.00	56.00	665.00			
						COSTEO S/	150.00	150.00	150.00	150.00	150.00	150.00	150.00	150.00	150.00	150.00	150.00	150.00	150.00	150.00	1,800.00			
					AOI00149701250	0215078 - TAMIZAJE EN MUJER CON EXAMEN CLINICO DE MAMA PARA DETECCION DE CANCER DE MAMA	030605 - OCOBAMBA	PERSONA TAMIZADA	Muy Alta	2023	FISICO	24.00	24.00	24.00	24.00	24.00	24.00	24.00	24.00	24.00	24.00	24.00	24.00	288.00
											COSTEO S/	141.67	141.67	141.67	141.67	141.67	141.67	141.67	141.67	141.67	141.67	141.67	141.67	141.63
2024	FISICO	24.00	24.00	24.00						24.00	24.00	24.00	24.00	24.00	24.00	24.00	24.00	24.00	24.00	24.00	288.00			
	COSTEO S/	141.67	141.67	141.67						141.67	141.67	141.67	141.67	141.67	141.67	141.67	141.67	141.67	141.63	1,700.00				
2025	FISICO	24.00	24.00	24.00						24.00	24.00	24.00	24.00	24.00	24.00	24.00	24.00	24.00	24.00	24.00	288.00			
	COSTEO S/	141.67	141.67	141.67						141.67	141.67	141.67	141.67	141.67	141.67	141.67	141.67	141.67	141.63	1,700.00				
AOI00149701253	0215081 - TAMIZAJE PARA DETECCION DE CANCER DE PROSTATA	030605 - OCOBAMBA	PERSONA TAMIZADA	Muy Alta						2023	FISICO	10.00	10.00	10.00	10.00	10.00	10.00	10.00	10.00	11.00	11.00	11.00	11.00	124.00
											COSTEO S/	1,325.93	1,325.93	1,325.93	1,325.93	1,325.93	1,325.93	1,325.93	1,325.93	1,325.93	1,325.93	1,325.93	1,325.93	1,325.97
					2024	FISICO	10.00	10.00	10.00	10.00	10.00	10.00	10.00	10.00	10.00	11.00	11.00	11.00	11.00	11.00	124.00			
						COSTEO S/	1,325.93	1,325.93	1,325.93	1,325.93	1,325.93	1,325.93	1,325.93	1,325.93	1,325.93	1,325.93	1,325.93	1,325.93	1,325.97	15,911.20				
					2025	FISICO	10.00	10.00	10.00	10.00	10.00	10.00	10.00	10.00	10.00	11.00	11.00	11.00	11.00	11.00	124.00			
						COSTEO S/	1,325.93	1,325.93	1,325.93	1,325.93	1,325.93	1,325.93	1,325.93	1,325.93	1,325.93	1,325.93	1,325.93	1,325.93	1,325.97	15,911.20				

AOI00149701256	0215082 - TAMIZAJE PARA DETECCION DE CANCER DE PIEL	030605 - OCOBAMBA	PERSONA TAMIZADA	Muy Alta	2023	FISICO	81.00	81.00	81.00	81.00	81.00	81.00	81.00	81.00	81.00	81.00	81.00	81.00	82.00	82.00	82.00	975.00						
						COSTEO S/	89.07	89.07	89.07	89.07	89.07	89.07	89.07	89.07	89.07	89.07	89.07	89.07	89.07	89.07	89.07	89.07	89.07	89.03	1,068.80			
					2024	FISICO	81.00	81.00	81.00	81.00	81.00	81.00	81.00	81.00	81.00	81.00	81.00	81.00	81.00	81.00	81.00	81.00	82.00	82.00	82.00	975.00		
						COSTEO S/	89.07	89.07	89.07	89.07	89.07	89.07	89.07	89.07	89.07	89.07	89.07	89.07	89.07	89.07	89.07	89.07	89.07	89.07	89.03	1,068.80		
					2025	FISICO	81.00	81.00	81.00	81.00	81.00	81.00	81.00	81.00	81.00	81.00	81.00	81.00	82.00	82.00	82.00	975.00						
						COSTEO S/	89.07	89.07	89.07	89.07	89.07	89.07	89.07	89.07	89.07	89.07	89.07	89.07	89.07	89.07	89.03	1,068.80						
AOI00149701259	0215076 - TAMIZAJE CON INSPECCION VISUAL CON ACIDO ACETICO PARA DETECCION DE CANCER DE CUELLO UTERINO	030605 - OCOBAMBA	PERSONA TAMIZADA	Muy Alta	2023	FISICO	20.00	21.00	21.00	21.00	21.00	21.00	21.00	21.00	21.00	21.00	21.00	21.00	21.00	21.00	21.00	21.00	251.00					
						COSTEO S/	83.30	83.30	83.30	83.30	83.30	83.30	83.30	83.30	83.30	83.30	83.30	83.30	83.30	83.30	83.30	83.30	83.30	83.70	1,000.00			
					2024	FISICO	20.00	21.00	21.00	21.00	21.00	21.00	21.00	21.00	21.00	21.00	21.00	21.00	21.00	21.00	21.00	21.00	21.00	21.00	21.00	251.00		
						COSTEO S/	83.30	83.30	83.30	83.30	83.30	83.30	83.30	83.30	83.30	83.30	83.30	83.30	83.30	83.30	83.30	83.30	83.30	83.30	83.70	1,000.00		
					2025	FISICO	20.00	21.00	21.00	21.00	21.00	21.00	21.00	21.00	21.00	21.00	21.00	21.00	21.00	21.00	21.00	21.00	251.00					
						COSTEO S/	83.30	83.30	83.30	83.30	83.30	83.30	83.30	83.30	83.30	83.30	83.30	83.30	83.30	83.30	83.30	83.70	1,000.00					
AOI00149701263	0215080 - TAMIZAJE PARA DETECCION DE CANCER DE COLON Y RECTO	030605 - OCOBAMBA	PERSONA TAMIZADA	Muy Alta	2023	FISICO	25.00	25.00	25.00	26.00	26.00	26.00	26.00	26.00	26.00	26.00	26.00	26.00	26.00	26.00	26.00	26.00	309.00					
						COSTEO S/	80.00	80.00	80.00	80.00	80.00	80.00	80.00	80.00	80.00	80.00	80.00	80.00	80.00	80.00	80.00	80.00	80.00	80.00	80.00	960.00		
					2024	FISICO	25.00	25.00	25.00	26.00	26.00	26.00	26.00	26.00	26.00	26.00	26.00	26.00	26.00	26.00	26.00	26.00	26.00	26.00	26.00	309.00		
						COSTEO S/	80.00	80.00	80.00	80.00	80.00	80.00	80.00	80.00	80.00	80.00	80.00	80.00	80.00	80.00	80.00	80.00	80.00	80.00	80.00	80.00	960.00	
					2025	FISICO	25.00	25.00	25.00	26.00	26.00	26.00	26.00	26.00	26.00	26.00	26.00	26.00	26.00	26.00	26.00	26.00	309.00					
						COSTEO S/	80.00	80.00	80.00	80.00	80.00	80.00	80.00	80.00	80.00	80.00	80.00	80.00	80.00	80.00	80.00	80.00	80.00	960.00				
AEI.01.09 - ATENCIÓN INTEGRAL DE SALUD MENTAL EN BENEFICIO DE LA POBLACIÓN.																												
CODIGO	ACTIVIDAD OPERATIVA	UBIGEO	U.M.	PRIORIDAD	PERIODO MULTIANUAL	PROGRAMACION MENSUAL												TOTAL ANUAL										
						META	01	02	03	04	05	06	07	08	09	10	11		12									
AOI00149700655	0070601 - MADRES, PADRES Y CUIDADORES/AS CON APOYO EN ESTRATEGIAS DE CRIANZA Y CONOCIMIENTOS SOBRE EL DESARROLLO INFANTIL	030605 - OCOBAMBA	FAMILIA	Muy Alta	2023	FISICO	26.00	26.00	26.00	26.00	26.00	26.00	26.00	26.00	26.00	26.00	26.00	26.00	26.00	26.00	26.00	312.00						
							COSTEO S/	6.67	6.67	6.67	6.67	6.67	6.67	6.67	6.67	6.67	6.67	6.67	6.67	6.67	6.67	6.67	6.67	6.63	80.00			
						2024	FISICO	26.00	26.00	26.00	26.00	26.00	26.00	26.00	26.00	26.00	26.00	26.00	26.00	26.00	26.00	26.00	26.00	26.00	26.00	26.00	312.00	
								COSTEO S/	6.67	6.67	6.67	6.67	6.67	6.67	6.67	6.67	6.67	6.67	6.67	6.67	6.67	6.67	6.67	6.67	6.67	6.63	80.00	
	2025	FISICO	26.00	26.00	26.00	26.00	26.00	26.00	26.00	26.00	26.00	26.00	26.00	26.00	26.00	26.00	26.00	26.00	26.00	26.00	26.00	312.00						
		COSTEO S/	6.67	6.67	6.67	6.67	6.67	6.67	6.67	6.67	6.67	6.67	6.67	6.67	6.67	6.67	6.67	6.67	6.67	6.63	80.00							
AOI00149700656	0070603 - AGENTES COMUNITARIOS DE SALUD REALIZAN VIGILANCIA CIUDADANA PARA REDUCIR LA VIOLENCIA FISICA CAUSADA POR LA PAREJA	030605 - OCOBAMBA	PERSONA CAPACITADA	Muy Alta	2023	FISICO	7.58	7.58	7.58	7.58	7.58	7.58	7.58	7.58	7.58	7.58	7.58	7.58	7.58	7.58	7.58	7.60	7.60	91.00				
							COSTEO S/	5.83	5.83	5.83	5.83	5.83	5.83	5.83	5.83	5.83	5.83	5.83	5.83	5.83	5.83	5.83	5.83	5.83	5.83	69.96		
						2024	FISICO	7.58	7.58	7.58	7.58	7.58	7.58	7.58	7.58	7.58	7.58	7.58	7.58	7.58	7.58	7.58	7.58	7.58	7.58	7.60	7.60	91.00
								COSTEO S/	5.83	5.83	5.83	5.83	5.83	5.83	5.83	5.83	5.83	5.83	5.83	5.83	5.83	5.83	5.83	5.83	5.83	5.83	5.83	69.96
	2025	FISICO	7.58	7.58	7.58	7.58	7.58	7.58	7.58	7.58	7.58	7.58	7.58	7.58	7.58	7.58	7.58	7.58	7.58	7.58	7.60	7.60	91.00					
		COSTEO S/	5.83	5.83	5.83	5.83	5.83	5.83	5.83	5.83	5.83	5.83	5.83	5.83	5.83	5.83	5.83	5.83	5.83	5.83	5.83	69.96						
AOI00149700657	0070604 - LIDERES ADOLESCENTES PROMUEVEN LA SALUD MENTAL EN SU COMUNIDAD	030605 - OCOBAMBA	PERSONA CAPACITADA	Muy Alta	2023	FISICO	7.58	7.58	7.58	7.58	7.58	7.58	7.58	7.58	7.58	7.58	7.58	7.58	7.58	7.58	7.60	7.60	91.00					
							COSTEO S/	5.83	5.83	5.83	5.83	5.83	5.83	5.83	5.83	5.83	5.83	5.83	5.83	5.83	5.83	5.83	5.83	5.83	5.83	69.96		

						2024	FISICO	7.58	7.58	7.58	7.58	7.58	7.58	7.58	7.58	7.58	7.58	7.58	7.58	7.58	7.58	7.58	7.60	7.60	91.00					
							COSTEO S/	5.83	5.83	5.83	5.83	5.83	5.83	5.83	5.83	5.83	5.83	5.83	5.83	5.83	5.83	5.83	5.83	5.83	5.83	69.96				
						2025	FISICO	7.58	7.58	7.58	7.58	7.58	7.58	7.58	7.58	7.58	7.58	7.58	7.58	7.58	7.58	7.58	7.60	7.60	91.00					
							COSTEO S/	5.83	5.83	5.83	5.83	5.83	5.83	5.83	5.83	5.83	5.83	5.83	5.83	5.83	5.83	5.83	5.83	5.83	5.83	69.96				
AOI00149700874	5005188 - TAMIZAJE PARA DETECTAR TRASTORNOS MENTALES (DEPRESIÓN, CONSUMO DE ALCOHOL Y CONDUCTA SUICIDA) EN GRUPOS DE RIESGO DE PERSONAS MAYORES DE 18 AÑOS	030605 - OCOBAMBA	PERSONA TAMIZADA	Muy Alta		2023	FISICO	251.20	251.20	251.20	251.20	251.20	251.20	251.20	251.20	251.20	251.20	251.20	251.20	251.20	251.20	251.20	251.00	251.00	251.00	3,014.00				
							COSTEO S/	30.55	30.55	30.55	30.55	30.55	30.55	30.55	30.55	30.55	30.55	30.55	30.55	30.55	30.55	30.55	30.55	30.55	30.55	30.55	30.56	30.60	366.66	
							FISICO	251.20	251.20	251.20	251.20	251.20	251.20	251.20	251.20	251.20	251.20	251.20	251.20	251.20	251.20	251.20	251.20	251.20	251.20	251.20	251.00	251.00	251.00	3,014.00
							COSTEO S/	30.55	30.55	30.55	30.55	30.55	30.55	30.55	30.55	30.55	30.55	30.55	30.55	30.55	30.55	30.55	30.55	30.55	30.55	30.55	30.55	30.56	30.60	366.66
							FISICO	251.20	251.20	251.20	251.20	251.20	251.20	251.20	251.20	251.20	251.20	251.20	251.20	251.20	251.20	251.20	251.20	251.20	251.20	251.20	251.20	251.00	251.00	251.00
						2025	COSTEO S/	30.55	30.55	30.55	30.55	30.55	30.55	30.55	30.55	30.55	30.55	30.55	30.55	30.55	30.55	30.55	30.55	30.55	30.56	30.60	366.66			
AOI00149701097	5005202 - SESIONES DE ENTRENAMIENTO EN HABILIDADES SOCIALES PARA NIÑAS, NIÑOS	030605 - OCOBAMBA	PERSONA ATENDIDA	Muy Alta		2023	FISICO	5.00	5.00	5.00	5.00	5.00	5.00	5.00	5.00	5.00	5.00	5.00	5.00	5.00	5.00	5.00	5.00	5.00	5.00	5.00	60.00			
							COSTEO S/	65.06	65.06	65.06	65.06	65.06	65.06	65.06	65.06	65.06	65.06	65.06	65.06	65.06	65.06	65.06	65.06	65.06	65.06	65.06	65.07	65.08	780.75	
							FISICO	5.00	5.00	5.00	5.00	5.00	5.00	5.00	5.00	5.00	5.00	5.00	5.00	5.00	5.00	5.00	5.00	5.00	5.00	5.00	5.00	5.00	5.00	60.00
							COSTEO S/	65.06	65.06	65.06	65.06	65.06	65.06	65.06	65.06	65.06	65.06	65.06	65.06	65.06	65.06	65.06	65.06	65.06	65.06	65.06	65.06	65.07	65.08	780.75
						2025	FISICO	5.00	5.00	5.00	5.00	5.00	5.00	5.00	5.00	5.00	5.00	5.00	5.00	5.00	5.00	5.00	5.00	5.00	5.00	60.00				
							COSTEO S/	65.06	65.06	65.06	65.06	65.06	65.06	65.06	65.06	65.06	65.06	65.06	65.06	65.06	65.06	65.06	65.06	65.07	65.08	780.75				
AOI00149701830	5005192 - INTERVENCIONES BREVES MOTIVACIONALES PARA PERSONAS CON CONSUMO PERJUDICIAL DEL ALCOHOL Y TABACO.	030605 - OCOBAMBA	PERSONA TRATADA	Muy Alta		2023	FISICO	1.00	0.00	0.00	0.00	1.00	0.00	0.00	0.00	1.00	0.00	0.00	0.00	1.00	0.00	0.00	0.00	0.00	1.00	0.00	4.00			
							COSTEO S/	224.53	224.53	224.53	224.53	224.53	224.53	224.53	224.53	224.53	224.53	224.53	224.53	224.53	224.53	224.53	224.53	224.53	224.53	224.53	224.50	224.50	2,694.30	
							FISICO	1.00	0.00	0.00	0.00	1.00	0.00	0.00	0.00	1.00	0.00	0.00	1.00	0.00	0.00	1.00	0.00	0.00	1.00	0.00	0.00	1.00	0.00	4.00
							COSTEO S/	224.53	224.53	224.53	224.53	224.53	224.53	224.53	224.53	224.53	224.53	224.53	224.53	224.53	224.53	224.53	224.53	224.53	224.53	224.53	224.53	224.50	224.50	2,694.30
						2025	FISICO	1.00	0.00	0.00	0.00	1.00	0.00	0.00	0.00	1.00	0.00	0.00	1.00	0.00	0.00	1.00	0.00	0.00	1.00	0.00	4.00			
							COSTEO S/	224.53	224.53	224.53	224.53	224.53	224.53	224.53	224.53	224.53	224.53	224.53	224.53	224.53	224.53	224.53	224.50	224.50	2,694.30					
AOI00149701832	0070617 - INTERVENCIÓN PARA PERSONAS CON DEPENDENCIA DEL ALCOHOL Y TABACO	030605 - OCOBAMBA	PERSONA TRATADA	Muy Alta		2023	FISICO	1.00	0.00	0.00	0.00	1.00	0.00	0.00	0.00	1.00	0.00	0.00	1.00	0.00	0.00	1.00	0.00	0.00	1.00	0.00	4.00			
							COSTEO S/	224.53	224.53	224.53	224.53	224.53	224.53	224.53	224.53	224.53	224.53	224.53	224.53	224.53	224.53	224.53	224.53	224.53	224.53	224.53	224.50	224.50	2,694.30	
							FISICO	1.00	0.00	0.00	0.00	1.00	0.00	0.00	0.00	1.00	0.00	0.00	1.00	0.00	0.00	1.00	0.00	0.00	1.00	0.00	0.00	1.00	0.00	4.00
							COSTEO S/	224.53	224.53	224.53	224.53	224.53	224.53	224.53	224.53	224.53	224.53	224.53	224.53	224.53	224.53	224.53	224.53	224.53	224.53	224.53	224.53	224.50	224.50	2,694.30
						2025	FISICO	1.00	0.00	0.00	0.00	1.00	0.00	0.00	0.00	1.00	0.00	0.00	1.00	0.00	0.00	1.00	0.00	0.00	1.00	0.00	4.00			
							COSTEO S/	224.53	224.53	224.53	224.53	224.53	224.53	224.53	224.53	224.53	224.53	224.53	224.53	224.53	224.53	224.53	224.50	224.50	2,694.30					
AOI00149701845	5005927 - TRATAMIENTO AMBULATORIO DE NIÑOS Y NIÑAS Y ADOLESCENTES DE 0 A 17 AÑOS POR TRASTORNOS MENTALES Y DEL COMPORTAMIENTO.	030605 - OCOBAMBA	PERSONA TRATADA	Muy Alta		2023	FISICO	1.00	1.00	1.00	1.00	1.00	1.00	1.00	1.00	1.00	1.00	1.00	1.00	1.00	1.00	1.00	1.00	1.00	1.00	0.00	11.00			
							COSTEO S/	2,349.07	2,349.07	2,349.07	2,349.07	2,349.07	2,349.07	2,349.07	2,349.07	2,349.07	2,349.07	2,349.07	2,349.07	2,349.07	2,349.07	2,349.07	2,349.07	2,349.07	2,349.07	2,349.07	2,349.07	2,349.07	28,188.90	
							FISICO	1.00	1.00	1.00	1.00	1.00	1.00	1.00	1.00	1.00	1.00	1.00	1.00	1.00	1.00	1.00	1.00	1.00	1.00	1.00	1.00	1.00	0.00	11.00
							COSTEO S/	2,349.07	2,349.07	2,349.07	2,349.07	2,349.07	2,349.07	2,349.07	2,349.07	2,349.07	2,349.07	2,349.07	2,349.07	2,349.07	2,349.07	2,349.07	2,349.07	2,349.07	2,349.07	2,349.07	2,349.07	2,349.07	2,349.07	28,188.90
						2025	FISICO	1.00	1.00	1.00	1.00	1.00	1.00	1.00	1.00	1.00	1.00	1.00	1.00	1.00	1.00	1.00	1.00	1.00	0.00	11.00				
							COSTEO S/	2,349.07	2,349.07	2,349.07	2,349.07	2,349.07	2,349.07	2,349.07	2,349.07	2,349.07	2,349.07	2,349.07	2,349.07	2,349.07	2,349.07	2,349.07	2,349.07	2,349.07	2,349.07	28,188.90				

POI MultiAnual con Programación Física y Costeo

AOI00149701846	0070616 - TRATAMIENTO AMBULATORIO DE NIÑOS Y NIÑAS DE 0 A 17 AÑOS CON TRASTORNOS DEL ESPECTRO AUTISTA.	030605 - OCOBAMBA	PERSONA TRATADA	Muy Alta	2023	FISICO	0.00	1.00	1.00	1.00	1.00	1.00	1.00	1.00	1.00	1.00	0.00	10.00			
						COSTEO S/	2,349.07	2,349.07	2,349.07	2,349.07	2,349.07	2,349.07	2,349.07	2,349.08	2,349.08	2,349.08	2,349.08	2,349.08	2,349.08	2,349.08	28,188.90
					2024	FISICO	0.00	1.00	1.00	1.00	1.00	1.00	1.00	1.00	1.00	1.00	1.00	1.00	1.00	0.00	10.00
						COSTEO S/	2,349.07	2,349.07	2,349.07	2,349.07	2,349.07	2,349.07	2,349.07	2,349.08	2,349.08	2,349.08	2,349.08	2,349.08	2,349.08	2,349.08	28,188.90
					2025	FISICO	0.00	1.00	1.00	1.00	1.00	1.00	1.00	1.00	1.00	1.00	1.00	1.00	1.00	0.00	10.00
						COSTEO S/	2,349.07	2,349.07	2,349.07	2,349.07	2,349.07	2,349.07	2,349.07	2,349.08	2,349.08	2,349.08	2,349.08	2,349.08	2,349.08	2,349.08	28,188.90
AOI00149702020	0070606 - TAMIZAJE PARA DETECTAR VIOLENCIA FAMILIAR EN PERSONAS MAYORES DE 18 AÑOS	030605 - OCOBAMBA	PERSONA TAMIZADA	Muy Alta	2023	FISICO	251.20	251.20	251.20	251.20	251.20	251.20	251.20	251.20	251.20	251.00	251.00	3,014.00			
						COSTEO S/	30.55	30.55	30.55	30.55	30.55	30.55	30.55	30.55	30.55	30.55	30.56	30.60	366.66		
					2024	FISICO	251.20	251.20	251.20	251.20	251.20	251.20	251.20	251.20	251.20	251.20	251.00	251.00	3,014.00		
						COSTEO S/	30.55	30.55	30.55	30.55	30.55	30.55	30.55	30.55	30.55	30.55	30.56	30.60	366.66		
					2025	FISICO	251.20	251.20	251.20	251.20	251.20	251.20	251.20	251.20	251.20	251.20	251.00	251.00	3,014.00		
						COSTEO S/	30.55	30.55	30.55	30.55	30.55	30.55	30.55	30.55	30.55	30.55	30.56	30.60	366.66		
AOI00149702021	0070607 - TAMIZAJE PARA DETECTAR DETERIORO COGNITIVO - DEMENCIA EN PERSONAS MAYORES DE 60 AÑOS Y MAS	030605 - OCOBAMBA	PERSONA TAMIZADA	Muy Alta	2023	FISICO	251.20	251.20	251.20	251.20	251.20	251.20	251.20	251.20	251.00	251.00	3,014.00				
						COSTEO S/	30.55	30.55	30.55	30.55	30.55	30.55	30.55	30.55	30.55	30.56	30.60	366.66			
					2024	FISICO	251.20	251.20	251.20	251.20	251.20	251.20	251.20	251.20	251.20	251.00	251.00	3,014.00			
						COSTEO S/	30.55	30.55	30.55	30.55	30.55	30.55	30.55	30.55	30.55	30.56	30.60	366.66			
					2025	FISICO	251.20	251.20	251.20	251.20	251.20	251.20	251.20	251.20	251.20	251.00	251.00	3,014.00			
						COSTEO S/	30.55	30.55	30.55	30.55	30.55	30.55	30.55	30.55	30.55	30.56	30.60	366.66			
AOI00149702024	5005926 - TAMIZAJE PARA DETECTAR TRASTORNOS MENTALES Y DEL COMPORTAMIENTO DE NIÑOS, NIÑAS Y ADOLESCENTES DE 3 A 17 AÑOS.	030605 - OCOBAMBA	PERSONA TAMIZADA	Muy Alta	2023	FISICO	9.67	9.67	9.67	9.67	9.67	9.67	9.67	9.67	9.67	9.67	9.63	116.00			
						COSTEO S/	0.00	0.00	0.00	0.00	0.00	0.00	0.00	0.00	0.00	0.00	0.00	0.00	0.00		
					2024	FISICO	9.67	9.67	9.67	9.67	9.67	9.67	9.67	9.67	9.67	9.67	9.67	9.67	9.63	116.00	
						COSTEO S/	0.00	0.00	0.00	0.00	0.00	0.00	0.00	0.00	0.00	0.00	0.00	0.00	0.00		
					2025	FISICO	9.67	9.67	9.67	9.67	9.67	9.67	9.67	9.67	9.67	9.67	9.67	9.67	9.63	116.00	
						COSTEO S/	0.00	0.00	0.00	0.00	0.00	0.00	0.00	0.00	0.00	0.00	0.00	0.00	0.00		
AOI00149702026	0070608 - TAMIZAJE ESPECIALIZADO PARA DETECTAR PROBLEMAS DEL NEURODESARROLLO EN NIÑAS Y NIÑOS DE 0 A 3 AÑOS	030605 - OCOBAMBA	PERSONA TAMIZADA	Muy Alta	2023	FISICO	9.67	9.67	9.67	9.67	9.67	9.67	9.67	9.67	9.67	9.67	9.63	116.00			
						COSTEO S/	0.00	0.00	0.00	0.00	0.00	0.00	0.00	0.00	0.00	0.00	0.00	0.00			
					2024	FISICO	9.67	9.67	9.67	9.67	9.67	9.67	9.67	9.67	9.67	9.67	9.67	9.67	9.63	116.00	
						COSTEO S/	0.00	0.00	0.00	0.00	0.00	0.00	0.00	0.00	0.00	0.00	0.00	0.00			
					2025	FISICO	9.67	9.67	9.67	9.67	9.67	9.67	9.67	9.67	9.67	9.67	9.67	9.67	9.63	116.00	
						COSTEO S/	0.00	0.00	0.00	0.00	0.00	0.00	0.00	0.00	0.00	0.00	0.00	0.00			
AOI00149702027	0070609 - TAMIZAJE DETECTAR MALTRATO INFANTIL EN NIÑAS, NIÑOS Y ADOLESCENTES DE 0 A 17 AÑOS	030605 - OCOBAMBA	PERSONA TAMIZADA	Muy Alta	2023	FISICO	9.67	9.67	9.67	9.67	9.67	9.67	9.67	9.67	9.67	9.67	9.63	116.00			
						COSTEO S/	0.00	0.00	0.00	0.00	0.00	0.00	0.00	0.00	0.00	0.00	0.00	0.00			
					2024	FISICO	9.67	9.67	9.67	9.67	9.67	9.67	9.67	9.67	9.67	9.67	9.67	9.67	9.63	116.00	
						COSTEO S/	0.00	0.00	0.00	0.00	0.00	0.00	0.00	0.00	0.00	0.00	0.00	0.00			
					2025	FISICO	9.67	9.67	9.67	9.67	9.67	9.67	9.67	9.67	9.67	9.67	9.67	9.67	9.63	116.00	
						COSTEO	0.00	0.00	0.00	0.00	0.00	0.00	0.00	0.00	0.00	0.00	0.00	0.00			

S/																					
AOI00149702072	5005191 - TRATAMIENTO CON INTERNAMIENTO DE PERSONAS CON TRASTORNOS AFECTIVOS, ANSIEDAD Y DE CONDUCTA SUICIDA	030605 - OCOBAMBA	ACCION	Muy Alta	2023	FISICO	0.00	0.00	0.00	0.00	0.00	1.00	0.00	0.00	0.00	1.00	2.00				
						COSTEO S/	10.43	10.43	10.43	10.43	10.43	10.43	10.43	10.43	10.43	10.43	10.43	10.45	10.50	125.25	
					2024	FISICO	0.00	0.00	0.00	0.00	0.00	1.00	0.00	0.00	0.00	0.00	0.00	0.00	1.00	2.00	
						COSTEO S/	10.43	10.43	10.43	10.43	10.43	10.43	10.43	10.43	10.43	10.43	10.43	10.43	10.45	10.50	125.25
					2025	FISICO	0.00	0.00	0.00	0.00	0.00	1.00	0.00	0.00	0.00	0.00	0.00	0.00	1.00	2.00	
						COSTEO S/	10.43	10.43	10.43	10.43	10.43	10.43	10.43	10.43	10.43	10.43	10.43	10.43	10.45	10.50	125.25
AOI00149702077	5005200 - PREVENCION FAMILIAR DE CONDUCTAS DE RIESGO EN ADOLESCENTES FAMILIAS FUERTES: AMOR Y LIMITES	030605 - OCOBAMBA	PERSONA TRATADA	Muy Alta	2023	FISICO	1.00	0.00	0.00	0.00	0.00	1.00	0.00	0.00	0.00	0.00	1.00	3.00			
						COSTEO S/	0.00	0.00	0.00	0.00	0.00	0.00	0.00	0.00	0.00	0.00	0.00	0.00	0.00	0.00	
					2024	FISICO	1.00	0.00	0.00	0.00	0.00	1.00	0.00	0.00	0.00	0.00	0.00	0.00	1.00	3.00	
						COSTEO S/	0.00	0.00	0.00	0.00	0.00	0.00	0.00	0.00	0.00	0.00	0.00	0.00	0.00	0.00	0.00
					2025	FISICO	1.00	0.00	0.00	0.00	0.00	1.00	0.00	0.00	0.00	0.00	0.00	0.00	1.00	3.00	
						COSTEO S/	0.00	0.00	0.00	0.00	0.00	0.00	0.00	0.00	0.00	0.00	0.00	0.00	0.00	0.00	0.00
AOI00149702079	0070602 - PAREJAS CON CONSEJERÍA EN LA PROMOCIÓN DE UNA CONVIVENCIA SALUDABLE	030605 - OCOBAMBA	PERSONA CAPACITADA	Muy Alta	2023	FISICO	26.00	26.00	26.00	26.00	26.00	26.00	26.00	26.00	26.00	26.00	26.00	26.00	312.00		
						COSTEO S/	6.67	6.67	6.67	6.67	6.67	6.67	6.67	6.67	6.67	6.67	6.67	6.67	6.63	80.00	
					2024	FISICO	26.00	26.00	26.00	26.00	26.00	26.00	26.00	26.00	26.00	26.00	26.00	26.00	26.00	26.00	312.00
						COSTEO S/	6.67	6.67	6.67	6.67	6.67	6.67	6.67	6.67	6.67	6.67	6.67	6.67	6.63	80.00	
					2025	FISICO	26.00	26.00	26.00	26.00	26.00	26.00	26.00	26.00	26.00	26.00	26.00	26.00	26.00	26.00	312.00
						COSTEO S/	6.67	6.67	6.67	6.67	6.67	6.67	6.67	6.67	6.67	6.67	6.67	6.67	6.63	80.00	
AOI00149702080	5005193 - TRATAMIENTO CON INTERNAMIENTO DE PACIENTES CON TRASTORNO DEL COMPORTAMIENTO DEBIDO AL CONSUMO DE ALCOHOL	030605 - OCOBAMBA	ACCION	Muy Alta	2023	FISICO	0.00	0.00	0.00	0.00	0.00	1.00	0.00	0.00	0.00	0.00	0.00	0.00	1.00		
						COSTEO S/	0.00	0.00	0.00	0.00	0.00	0.00	0.00	0.00	0.00	0.00	0.00	0.00	0.00	0.00	
					2024	FISICO	0.00	0.00	0.00	0.00	0.00	1.00	0.00	0.00	0.00	0.00	0.00	0.00	0.00	1.00	
						COSTEO S/	0.00	0.00	0.00	0.00	0.00	0.00	0.00	0.00	0.00	0.00	0.00	0.00	0.00	0.00	
					2025	FISICO	0.00	0.00	0.00	0.00	0.00	1.00	0.00	0.00	0.00	0.00	0.00	0.00	0.00	1.00	
						COSTEO S/	0.00	0.00	0.00	0.00	0.00	0.00	0.00	0.00	0.00	0.00	0.00	0.00	0.00	0.00	
AOI00149702081	0070618 - ATENCIÓN DE PERSONAS CON INTOXICACIÓN ALCOHÓLICA GRAVE	030605 - OCOBAMBA	EGRESO	Muy Alta	2023	FISICO	0.00	0.00	0.00	0.00	0.00	0.00	0.00	0.00	0.00	0.00	0.00	1.00	1.00		
						COSTEO S/	0.00	0.00	0.00	0.00	0.00	0.00	0.00	0.00	0.00	0.00	0.00	0.00	0.00	0.00	
					2024	FISICO	0.00	0.00	0.00	0.00	0.00	0.00	0.00	0.00	0.00	0.00	0.00	0.00	0.00	1.00	1.00
						COSTEO S/	0.00	0.00	0.00	0.00	0.00	0.00	0.00	0.00	0.00	0.00	0.00	0.00	0.00	0.00	0.00
					2025	FISICO	0.00	0.00	0.00	0.00	0.00	0.00	0.00	0.00	0.00	0.00	0.00	0.00	0.00	1.00	1.00
						COSTEO S/	0.00	0.00	0.00	0.00	0.00	0.00	0.00	0.00	0.00	0.00	0.00	0.00	0.00	0.00	0.00

CENTRO DE COSTO: 7.04 - MICRO RED DE SALUD CHINCHEROS

OEI.01 - BRINDAR SERVICIOS DE SALUD PREVENTIVA PROMOCIONAL; RECUPERATIVA Y DE REHABILITACIÓN A LA POBLACIÓN DE APURÍMAC.

AEI.01.01 - SERVICIOS DE SALUD RENOVADOS QUE BRINDEN ATENCIÓN CON ESTÁNDARES DE CALIDAD A LA POBLACIÓN

CODIGO	ACTIVIDAD OPERATIVA	UBIGEO	U.M.	PRIORIDAD	PERIODO	PROGRAMACION MENSUAL										TOTAL
--------	---------------------	--------	------	-----------	---------	----------------------	--	--	--	--	--	--	--	--	--	-------

POI MultiAnual con Programación Física y Costeo

					MULTIANUAL	META	01	02	03	04	05	06	07	08	09	10	11	12	ANUAL						
AOI00149701210	5005902 - ATENCION DE LA EMERGENCIA Y URGENCIA BASICA	030601 - CHINCHEROS	ATENCIÓN	Muy Alta	2023	FISICO	10.00	10.00	10.00	10.00	10.00	10.00	10.00	10.00	10.00	10.00	10.00	10.00	10.00	120.00					
						COSTEO S/	20.83	20.83	20.83	20.83	20.83	20.83	20.83	20.83	20.83	20.83	20.83	20.83	20.83	20.83	20.83	20.83	250.00		
					2024	FISICO	10.00	10.00	10.00	10.00	10.00	10.00	10.00	10.00	10.00	10.00	10.00	10.00	10.00	10.00	10.00	10.00	10.00	10.00	120.00
						COSTEO S/	20.83	20.83	20.83	20.83	20.83	20.83	20.83	20.83	20.83	20.83	20.83	20.83	20.83	20.83	20.83	20.83	20.83	20.83	250.00
					2025	FISICO	10.00	10.00	10.00	10.00	10.00	10.00	10.00	10.00	10.00	10.00	10.00	10.00	10.00	10.00	10.00	10.00	10.00	10.00	120.00
						COSTEO S/	20.83	20.83	20.83	20.83	20.83	20.83	20.83	20.83	20.83	20.83	20.83	20.83	20.83	20.83	20.83	20.83	20.83	20.83	250.00
AOI00149701728	3331502 - SOB/ASMA	030601 - CHINCHEROS	CASO TRATADO	Muy Alta	2023	FISICO	7.00	7.00	7.00	7.00	8.00	8.00	8.00	8.00	8.00	8.00	8.00	7.00	8.00	91.00					
						COSTEO S/	7,298.00	7,298.00	7,298.00	7,298.00	7,298.00	7,298.00	7,298.00	7,298.00	7,298.00	7,298.00	7,298.00	7,298.00	7,298.00	7,298.00	7,298.00	87,576.00			
					2024	FISICO	7.00	7.00	7.00	7.00	8.00	8.00	8.00	8.00	8.00	8.00	8.00	8.00	8.00	8.00	7.00	8.00	91.00		
						COSTEO S/	7,298.00	7,298.00	7,298.00	7,298.00	7,298.00	7,298.00	7,298.00	7,298.00	7,298.00	7,298.00	7,298.00	7,298.00	7,298.00	7,298.00	7,298.00	7,298.00	87,576.00		
					2025	FISICO	7.00	7.00	7.00	7.00	8.00	8.00	8.00	8.00	8.00	8.00	8.00	8.00	8.00	8.00	7.00	8.00	91.00		
						COSTEO S/	7,298.00	7,298.00	7,298.00	7,298.00	7,298.00	7,298.00	7,298.00	7,298.00	7,298.00	7,298.00	7,298.00	7,298.00	7,298.00	7,298.00	7,298.00	7,298.00	87,576.00		
AOI00149701769	4396401 - DIAGNOSTICO DE TUBERCULOSIS PULMONAR	030601 - CHINCHEROS	PERSONA DIAGNOSTICADA	Muy Alta	2023	FISICO	0.00	0.00	0.00	0.00	0.00	0.00	1.00	0.00	0.00	0.00	0.00	0.00	0.00	1.00					
						COSTEO S/	185.00	185.00	185.00	185.00	185.00	185.00	185.00	185.00	185.00	185.00	185.00	185.00	185.00	185.00	185.00	2,220.00			
					2024	FISICO	0.00	0.00	0.00	0.00	0.00	0.00	1.00	0.00	0.00	0.00	0.00	0.00	0.00	0.00	0.00	1.00			
						COSTEO S/	185.00	185.00	185.00	185.00	185.00	185.00	185.00	185.00	185.00	185.00	185.00	185.00	185.00	185.00	185.00	185.00	2,220.00		
					2025	FISICO	0.00	0.00	0.00	0.00	0.00	0.00	1.00	0.00	0.00	0.00	0.00	0.00	0.00	0.00	0.00	1.00			
						COSTEO S/	185.00	185.00	185.00	185.00	185.00	185.00	185.00	185.00	185.00	185.00	185.00	185.00	185.00	185.00	185.00	185.00	2,220.00		
AOI00149701770	4397302 - DESPISTAJE Y DIAGNOSTICO PARA PACIENTES CON TB Y DIABETES MELLITUS	030601 - CHINCHEROS	PERSONA DIAGNOSTICADA	Muy Alta	2023	FISICO	0.00	0.00	0.00	0.00	0.00	0.00	0.00	1.00	0.00	0.00	0.00	0.00	0.00	1.00					
						COSTEO S/	10.40	10.40	10.40	10.40	10.40	10.40	10.40	10.40	10.40	10.40	10.40	10.40	10.40	10.40	10.60	125.00			
					2024	FISICO	0.00	0.00	0.00	0.00	0.00	0.00	0.00	0.00	1.00	0.00	0.00	0.00	0.00	0.00	0.00	1.00			
						COSTEO S/	10.40	10.40	10.40	10.40	10.40	10.40	10.40	10.40	10.40	10.40	10.40	10.40	10.40	10.40	10.40	10.60	125.00		
					2025	FISICO	0.00	0.00	0.00	0.00	0.00	0.00	0.00	1.00	0.00	0.00	0.00	0.00	0.00	0.00	0.00	1.00			
						COSTEO S/	10.40	10.40	10.40	10.40	10.40	10.40	10.40	10.40	10.40	10.40	10.40	10.40	10.40	10.40	10.40	10.60	125.00		
AOI00149701771	4397301 - DESPISTAJE Y DIAGNOSTICO DE TB Y VIH/SIDA	030601 - CHINCHEROS	PERSONA DIAGNOSTICADA	Muy Alta	2023	FISICO	0.00	1.00	0.00	0.00	0.00	0.00	0.00	0.00	0.00	0.00	0.00	0.00	0.00	1.00					
						COSTEO S/	10.40	10.40	10.40	10.40	10.40	10.40	10.40	10.40	10.40	10.40	10.40	10.40	10.40	10.40	10.60	125.00			
					2024	FISICO	0.00	1.00	0.00	0.00	0.00	0.00	0.00	0.00	0.00	0.00	0.00	0.00	0.00	0.00	0.00	1.00			
						COSTEO S/	10.40	10.40	10.40	10.40	10.40	10.40	10.40	10.40	10.40	10.40	10.40	10.40	10.40	10.40	10.40	10.60	125.00		
					2025	FISICO	0.00	1.00	0.00	0.00	0.00	0.00	0.00	0.00	0.00	0.00	0.00	0.00	0.00	0.00	0.00	1.00			
						COSTEO S/	10.40	10.40	10.40	10.40	10.40	10.40	10.40	10.40	10.40	10.40	10.40	10.40	10.40	10.40	10.40	10.60	125.00		
AOI00149701854	0087901 - ADOLESCENTE CON SUPLEMENTO DE HIERRO Y ACIDO FOLICO	030601 - CHINCHEROS	ADOLESCENTE ATENDIDA	Muy Alta	2023	FISICO	7.00	7.00	7.00	7.00	7.00	7.00	8.00	8.00	8.00	8.00	8.00	8.00	8.00	8.00	90.00				
						COSTEO S/	166.60	166.60	166.60	166.60	166.60	166.60	166.60	166.60	166.60	166.60	166.60	166.60	166.60	167.00	167.00	2,000.00			
					2024	FISICO	7.00	7.00	7.00	7.00	7.00	7.00	8.00	8.00	8.00	8.00	8.00	8.00	8.00	8.00	8.00	8.00	90.00		
						COSTEO S/	166.60	166.60	166.60	166.60	166.60	166.60	166.60	166.60	166.60	166.60	166.60	166.60	166.60	167.00	167.00	2,000.00			
					2025	FISICO	7.00	7.00	7.00	7.00	7.00	7.00	8.00	8.00	8.00	8.00	8.00	8.00	8.00	8.00	8.00	8.00	90.00		
						COSTEO S/	166.60	166.60	166.60	166.60	166.60	166.60	166.60	166.60	166.60	166.60	166.60	166.60	166.60	167.00	167.00	2,000.00			

POI MultiAnual con Programación Física y Costeo

						COSTEO S/	166.60	166.60	166.60	166.60	166.60	166.60	166.60	166.60	166.60	166.60	167.00	167.00	2,000.00			
AOI00149701924	5005190 - TRATAMIENTO AMBULATORIO DE PERSONAS CON DEPRESIÓN	030604 - HUACCANA	PERSONA TRATADA	Muy Alta	2023	FISICO	0.00	0.00	0.00	0.00	1.00	0.00	0.00	0.00	0.00	0.00	0.00	0.00	1.00			
						COSTEO S/	1,151.43	1,151.43	1,151.43	1,151.43	1,151.43	1,151.43	1,151.43	1,151.43	1,151.43	1,151.43	1,151.43	1,151.43	1,151.43	1,151.40	13,817.13	
					2024	FISICO	0.00	0.00	0.00	0.00	1.00	0.00	0.00	0.00	0.00	0.00	0.00	0.00	0.00	0.00	1.00	
						COSTEO S/	1,151.43	1,151.43	1,151.43	1,151.43	1,151.43	1,151.43	1,151.43	1,151.43	1,151.43	1,151.43	1,151.43	1,151.43	1,151.43	1,151.40	13,817.13	
					2025	FISICO	0.00	0.00	0.00	0.00	1.00	0.00	0.00	0.00	0.00	0.00	0.00	0.00	0.00	0.00	1.00	
						COSTEO S/	1,151.43	1,151.43	1,151.43	1,151.43	1,151.43	1,151.43	1,151.43	1,151.43	1,151.43	1,151.43	1,151.43	1,151.43	1,151.43	1,151.40	13,817.13	
					2023	FISICO	0.00	0.00	0.00	0.00	0.00	0.00	0.00	0.00	1.00	0.00	0.00	0.00	0.00	0.00	0.00	1.00
						COSTEO S/	1,151.41	1,151.41	1,151.41	1,151.41	1,151.41	1,151.41	1,151.41	1,151.41	1,151.41	1,151.41	1,151.41	1,151.41	1,151.41	1,151.40	1,151.40	13,816.90
AOI00149701925	0070610 - TRATAMIENTO AMBULATORIO DE PERSONAS CON CONDUCTA SUICIDA.	030604 - HUACCANA	PERSONA TRATADA	Muy Alta	2024	FISICO	0.00	0.00	0.00	0.00	0.00	0.00	0.00	1.00	0.00	0.00	0.00	0.00	1.00			
						COSTEO S/	1,151.41	1,151.41	1,151.41	1,151.41	1,151.41	1,151.41	1,151.41	1,151.41	1,151.41	1,151.41	1,151.41	1,151.40	1,151.40	13,816.90		
					2025	FISICO	0.00	0.00	0.00	0.00	0.00	0.00	0.00	1.00	0.00	0.00	0.00	0.00	0.00	1.00		
						COSTEO S/	1,151.41	1,151.41	1,151.41	1,151.41	1,151.41	1,151.41	1,151.41	1,151.41	1,151.41	1,151.41	1,151.41	1,151.41	1,151.40	1,151.40	13,816.90	
					2023	FISICO	0.00	0.00	0.00	0.00	0.00	0.00	0.00	0.00	0.00	0.00	0.00	0.00	0.00	1.00	1.00	
						COSTEO S/	1,151.41	1,151.41	1,151.41	1,151.41	1,151.41	1,151.41	1,151.41	1,151.41	1,151.41	1,151.41	1,151.41	1,151.41	1,151.40	1,151.17	13,816.67	
					2024	FISICO	0.00	0.00	0.00	0.00	0.00	0.00	0.00	0.00	0.00	0.00	0.00	0.00	0.00	1.00	1.00	
						COSTEO S/	1,151.41	1,151.41	1,151.41	1,151.41	1,151.41	1,151.41	1,151.41	1,151.41	1,151.41	1,151.41	1,151.41	1,151.41	1,151.40	1,151.17	13,816.67	
AOI00149701926	0070611 - TRATAMIENTO AMBULATORIO DE PERSONAS CON ANSIEDAD.	030604 - HUACCANA	PERSONA TRATADA	Muy Alta	2025	FISICO	0.00	0.00	0.00	0.00	0.00	0.00	0.00	0.00	0.00	0.00	0.00	1.00	1.00			
						COSTEO S/	1,151.41	1,151.41	1,151.41	1,151.41	1,151.41	1,151.41	1,151.41	1,151.41	1,151.41	1,151.41	1,151.41	1,151.40	1,151.17	13,816.67		

AEI.01.02 - ATENCIÓN INTEGRAL DE SALUD; PARA REDUCIR LA DESNUTRICIÓN CRÓNICA Y ANEMIA DE NIÑOS MENORES DE 5 AÑOS.																								
CODIGO	ACTIVIDAD OPERATIVA	UBIGEO	U.M.	PRIORIDAD	PERIODO MULTIANUAL	PROGRAMACION MENSUAL												TOTAL ANUAL						
						META	01	02	03	04	05	06	07	08	09	10	11		12					
AOI00149700538	3325401 - VACUNACION NIÑO < 1 AÑO	030601 - CHINCHEROS	NIÑO PROTEGIDO	Muy Alta	2023	FISICO	7.00	7.00	7.00	7.00	7.00	7.00	7.00	7.00	7.00	6.00	6.00	6.00	6.00	80.00				
						COSTEO S/	427.93	427.93	427.93	427.93	427.93	427.93	427.93	427.93	427.94	427.95	427.95	427.98	427.95	5,135.28				
					2024	FISICO	7.00	7.00	7.00	7.00	7.00	7.00	7.00	7.00	6.00	6.00	6.00	6.00	6.00	80.00				
						COSTEO S/	427.93	427.93	427.93	427.93	427.93	427.93	427.93	427.93	427.94	427.95	427.95	427.98	427.95	5,135.28				
					2025	FISICO	7.00	7.00	7.00	7.00	7.00	7.00	7.00	7.00	6.00	6.00	6.00	6.00	80.00					
						COSTEO S/	427.93	427.93	427.93	427.93	427.93	427.93	427.93	427.93	427.94	427.95	427.95	427.98	427.95	5,135.28				
					AOI00149700548	3325402 - VACUNACION NIÑO = 1 AÑOS	030601 - CHINCHEROS	NIÑO PROTEGIDO	Muy Alta	2023	FISICO	7.00	7.00	7.00	7.00	7.00	7.00	7.00	6.00	7.00	7.00	7.00	7.00	83.00
											COSTEO S/	1,270.09	1,270.09	1,270.09	1,270.09	1,270.09	1,270.09	1,270.09	1,270.09	1,270.09	1,270.09	1,270.13	1,270.25	15,241.28
2024	FISICO	7.00	7.00	7.00						7.00	7.00	7.00	7.00	6.00	7.00	7.00	7.00	7.00	83.00					
	COSTEO S/	1,270.09	1,270.09	1,270.09						1,270.09	1,270.09	1,270.09	1,270.09	1,270.09	1,270.09	1,270.09	1,270.13	1,270.25	15,241.28					
2025	FISICO	7.00	7.00	7.00						7.00	7.00	7.00	7.00	6.00	7.00	7.00	7.00	7.00	83.00					
	COSTEO S/	1,270.09	1,270.09	1,270.09						1,270.09	1,270.09	1,270.09	1,270.09	1,270.09	1,270.09	1,270.09	1,270.13	1,270.25	15,241.28					
AOI00149700550	3325403 - VACUNACION	030601 -	NIÑO	Muy Alta						2023	FISICO	8.00	7.00	8.00	8.00	8.00	8.00	8.00	8.00	8.00	7.00	7.00	7.00	92.00

POI MultiAnual con Programación Física y Costeo

	NIÑO = 4 AÑOS	CHINCHEROS	PROTEGIDO			COSTEO S/	427.93	427.93	427.93	427.93	427.93	427.93	427.94	427.94	427.96	427.96	428.00	427.90	5,135.28
				2024		FISICO	8.00	7.00	8.00	8.00	8.00	8.00	8.00	8.00	8.00	7.00	7.00	7.00	92.00
						COSTEO S/	427.93	427.93	427.93	427.93	427.93	427.93	427.94	427.94	427.96	427.96	428.00	427.90	5,135.28
				2025		FISICO	8.00	7.00	8.00	8.00	8.00	8.00	8.00	8.00	8.00	7.00	7.00	7.00	92.00
						COSTEO S/	427.93	427.93	427.93	427.93	427.93	427.93	427.94	427.94	427.96	427.96	428.00	427.90	5,135.28
				2023		FISICO	0.00	0.00	0.00	0.00	28.00	29.00	28.00	0.00	0.00	0.00	0.00	0.00	85.00
						COSTEO S/	0.00	0.00	0.00	0.00	5,135.28	0.00	0.00	0.00	0.00	0.00	0.00	0.00	5,135.28
AOI00149700554	3325405 - VACUNACION NIÑO = 2 AÑOS	030601 - CHINCHEROS	NIÑO PROTEGIDO	Muy Alta	2024	FISICO	0.00	0.00	0.00	0.00	28.00	29.00	28.00	0.00	0.00	0.00	0.00	0.00	85.00
						COSTEO S/	0.00	0.00	0.00	0.00	5,135.28	0.00	0.00	0.00	0.00	0.00	0.00	0.00	5,135.28
				2025		FISICO	0.00	0.00	0.00	0.00	28.00	29.00	28.00	0.00	0.00	0.00	0.00	0.00	85.00
						COSTEO S/	0.00	0.00	0.00	0.00	5,135.28	0.00	0.00	0.00	0.00	0.00	0.00	0.00	5,135.28
				2023		FISICO	0.00	0.00	0.00	0.00	0.00	0.00	0.00	1.00	1.00	1.00	1.00	1.00	5.00
						COSTEO S/	427.94	427.94	427.94	427.94	427.94	427.94	427.94	427.94	427.96	427.96	427.94	427.90	5,135.28
AOI00149700555	3325406 - VACUNACION NIÑO = 3 AÑOS	030601 - CHINCHEROS	NIÑO PROTEGIDO	Muy Alta	2024	FISICO	0.00	0.00	0.00	0.00	0.00	0.00	0.00	1.00	1.00	1.00	1.00	1.00	5.00
						COSTEO S/	427.94	427.94	427.94	427.94	427.94	427.94	427.94	427.94	427.96	427.96	427.94	427.90	5,135.28
				2025		FISICO	0.00	0.00	0.00	0.00	0.00	0.00	0.00	1.00	1.00	1.00	1.00	1.00	5.00
						COSTEO S/	427.94	427.94	427.94	427.94	427.94	427.94	427.94	427.94	427.96	427.96	427.94	427.90	5,135.28
				2023		FISICO	0.00	0.00	0.00	0.00	0.00	1.00	1.00	1.00	0.00	0.00	0.00	0.00	3.00
						COSTEO S/	427.93	427.93	427.93	427.93	427.93	427.93	427.93	427.95	427.95	427.93	427.95	427.99	5,135.28
AOI00149700557	3325408 - ATENCION DE LAS REACCIONES ADVERSAS A LAS VACUNAS	030601 - CHINCHEROS	CASO TRATADO	Muy Alta	2024	FISICO	0.00	0.00	0.00	0.00	0.00	1.00	1.00	1.00	0.00	0.00	0.00	0.00	3.00
						COSTEO S/	427.93	427.93	427.93	427.93	427.93	427.93	427.93	427.95	427.95	427.93	427.95	427.99	5,135.28
				2025		FISICO	0.00	0.00	0.00	0.00	0.00	1.00	1.00	1.00	0.00	0.00	0.00	0.00	3.00
						COSTEO S/	427.93	427.93	427.93	427.93	427.93	427.93	427.93	427.95	427.95	427.93	427.95	427.99	5,135.28
				2023		FISICO	2.00	26.00	26.00	26.00	26.00	26.00	26.00	27.00	27.00	27.00	27.00	27.00	293.00
						COSTEO S/	909.22	909.22	909.22	909.22	909.22	909.22	909.22	909.22	909.22	909.22	909.23	909.23	10,910.66
AOI00149700696	3325104 - FAMILIAS CON NIÑO(AS) < DE 36 MESES Y GESTANTES RECIBEN SESIONES DEMOSTRATIVAS EN PREPARACION DE ALIMENTOS	030601 - CHINCHEROS	FAMILIA	Muy Alta	2024	FISICO	2.00	26.00	26.00	26.00	26.00	26.00	26.00	27.00	27.00	27.00	27.00	27.00	293.00
						COSTEO S/	909.22	909.22	909.22	909.22	909.22	909.22	909.22	909.22	909.22	909.23	909.23	909.23	10,910.66
				2025		FISICO	2.00	26.00	26.00	26.00	26.00	26.00	26.00	27.00	27.00	27.00	27.00	27.00	293.00
						COSTEO S/	909.22	909.22	909.22	909.22	909.22	909.22	909.22	909.22	909.22	909.23	909.23	909.23	10,910.66
				2023		FISICO	12.00	12.00	12.00	12.00	13.00	13.00	13.00	13.00	13.00	13.00	13.00	13.00	152.00
						COSTEO S/	909.22	909.22	909.22	909.22	909.22	909.22	909.22	909.22	909.22	909.22	909.23	909.23	10,910.66
AOI00149700699	3325107 - FAMILIAS CON NIÑOS MENORES DE 24 MESES RECIBEN CONSEJERÍA A TRAVÉS DE VISITA DOMICILIARIA	030601 - CHINCHEROS	FAMILIA	Muy Alta	2024	FISICO	12.00	12.00	12.00	12.00	13.00	13.00	13.00	13.00	13.00	13.00	13.00	13.00	152.00
						COSTEO S/	909.22	909.22	909.22	909.22	909.22	909.22	909.22	909.22	909.22	909.23	909.23	909.23	10,910.66
				2025		FISICO	12.00	12.00	12.00	12.00	13.00	13.00	13.00	13.00	13.00	13.00	13.00	13.00	152.00
						COSTEO S/	909.22	909.22	909.22	909.22	909.22	909.22	909.22	909.22	909.22	909.23	909.23	909.23	10,910.66

POI MultiAnual con Programación Física y Costeo

AOI00149700701	3325109 - FAMILIAS CON NIÑOS (AS) MENORES DE 36 MESES Y GESTANTES QUE PARTICIPAN EN GRUPOS DE APOYO COMUNAL PARA PROMOVER CUIDADO INFANTIL, LME Y LA ADECUADA ALIMENTACIÓN Y PROTECCIÓN DEL MENOR DE 36 MESES	030601 - CHINCHEROS	FAMILIA	Muy Alta	2023	FISICO	26.00	26.00	26.00	26.00	26.00	26.00	26.00	27.00	27.00	27.00	27.00	27.00	317.00					
						COSTEO S/	909.22	909.22	909.22	909.22	909.22	909.22	909.22	909.22	909.22	909.22	909.22	909.22	909.22	909.22	909.22	909.22	10,910.66	
					2024	FISICO	26.00	26.00	26.00	26.00	26.00	26.00	26.00	26.00	26.00	27.00	27.00	27.00	27.00	27.00	27.00	27.00	317.00	
						COSTEO S/	909.22	909.22	909.22	909.22	909.22	909.22	909.22	909.22	909.22	909.22	909.22	909.22	909.22	909.22	909.22	909.22	909.22	10,910.66
					2025	FISICO	26.00	26.00	26.00	26.00	26.00	26.00	26.00	26.00	26.00	26.00	27.00	27.00	27.00	27.00	27.00	27.00	317.00	
						COSTEO S/	909.22	909.22	909.22	909.22	909.22	909.22	909.22	909.22	909.22	909.22	909.22	909.22	909.22	909.22	909.22	909.22	909.22	10,910.66
AOI00149701165	3331101 - INFECCION RESPIRATORIA AGUDA (IRA) NO COMPLICADA	030601 - CHINCHEROS	CASO TRATADO	Muy Alta	2023	FISICO	34.00	34.00	34.00	34.00	34.00	33.00	33.00	34.00	33.00	34.00	34.00	33.00	404.00					
						COSTEO S/	1,421.71	1,421.71	1,421.71	1,421.71	1,421.71	1,421.71	1,421.71	1,421.71	1,421.71	1,421.71	1,421.71	1,421.71	1,421.71	1,421.71	1,421.63	17,060.44		
					2024	FISICO	34.00	34.00	34.00	34.00	34.00	33.00	33.00	34.00	33.00	34.00	34.00	33.00	404.00					
						COSTEO S/	1,421.71	1,421.71	1,421.71	1,421.71	1,421.71	1,421.71	1,421.71	1,421.71	1,421.71	1,421.71	1,421.71	1,421.71	1,421.71	1,421.71	1,421.63	17,060.44		
					2025	FISICO	34.00	34.00	34.00	34.00	34.00	33.00	33.00	34.00	33.00	34.00	34.00	33.00	404.00					
						COSTEO S/	1,421.71	1,421.71	1,421.71	1,421.71	1,421.71	1,421.71	1,421.71	1,421.71	1,421.71	1,421.71	1,421.71	1,421.71	1,421.71	1,421.63	17,060.44			
AOI00149701167	3331102 - FARINGOMIGDALITIS AGUDA	030601 - CHINCHEROS	CASO TRATADO	Muy Alta	2023	FISICO	42.00	42.00	42.00	41.00	42.00	42.00	41.00	41.00	41.00	41.00	41.00	41.00	497.00					
						COSTEO S/	1,421.71	1,421.71	1,421.71	1,421.71	1,421.71	1,421.71	1,421.71	1,421.71	1,421.71	1,421.71	1,421.71	1,421.71	1,421.71	1,421.63	17,060.44			
					2024	FISICO	42.00	42.00	42.00	41.00	42.00	42.00	41.00	41.00	41.00	41.00	41.00	41.00	497.00					
						COSTEO S/	1,421.71	1,421.71	1,421.71	1,421.71	1,421.71	1,421.71	1,421.71	1,421.71	1,421.71	1,421.71	1,421.71	1,421.71	1,421.63	17,060.44				
					2025	FISICO	42.00	42.00	42.00	41.00	42.00	42.00	41.00	41.00	41.00	41.00	41.00	41.00	497.00					
						COSTEO S/	1,421.71	1,421.71	1,421.71	1,421.71	1,421.71	1,421.71	1,421.71	1,421.71	1,421.71	1,421.71	1,421.71	1,421.71	1,421.63	17,060.44				
AOI00149701168	3331103 - OTITIS MEDIA AGUDA (OMA)	030601 - CHINCHEROS	CASO TRATADO	Muy Alta	2023	FISICO	1.00	0.00	1.00	0.00	1.00	1.00	0.00	0.00	1.00	0.00	0.00	1.00	6.00					
						COSTEO S/	1,421.71	1,421.71	1,421.71	1,421.71	1,421.71	1,421.71	1,421.71	1,421.71	1,421.71	1,421.71	1,421.71	1,421.71	1,421.63	17,060.44				
					2024	FISICO	1.00	0.00	1.00	0.00	1.00	1.00	0.00	0.00	1.00	0.00	0.00	1.00	6.00					
						COSTEO S/	1,421.71	1,421.71	1,421.71	1,421.71	1,421.71	1,421.71	1,421.71	1,421.71	1,421.71	1,421.71	1,421.71	1,421.71	1,421.63	17,060.44				
					2025	FISICO	1.00	0.00	1.00	0.00	1.00	1.00	0.00	0.00	1.00	0.00	0.00	1.00	6.00					
						COSTEO S/	1,421.71	1,421.71	1,421.71	1,421.71	1,421.71	1,421.71	1,421.71	1,421.71	1,421.71	1,421.71	1,421.71	1,421.71	1,421.63	17,060.44				
AOI00149701233	3331201 - EDA ACUOSA NO COMPLICADA	030601 - CHINCHEROS	CASO TRATADO	Muy Alta	2023	FISICO	3.00	3.00	2.00	3.00	2.00	2.00	2.00	2.00	2.00	2.00	2.00	2.00	27.00					
						COSTEO S/	1,016.83	1,016.83	1,016.83	1,016.83	1,016.83	1,016.83	1,016.83	1,016.83	1,016.84	1,016.84	1,016.84	1,016.84	1,016.89	12,202.06				
					2024	FISICO	3.00	3.00	2.00	3.00	2.00	2.00	2.00	2.00	2.00	2.00	2.00	2.00	2.00	27.00				
						COSTEO S/	1,016.83	1,016.83	1,016.83	1,016.83	1,016.83	1,016.83	1,016.83	1,016.83	1,016.84	1,016.84	1,016.84	1,016.84	1,016.89	12,202.06				
					2025	FISICO	3.00	3.00	2.00	3.00	2.00	2.00	2.00	2.00	2.00	2.00	2.00	2.00	2.00	27.00				
						COSTEO S/	1,016.83	1,016.83	1,016.83	1,016.83	1,016.83	1,016.83	1,016.83	1,016.83	1,016.84	1,016.84	1,016.84	1,016.84	1,016.89	12,202.06				
AOI00149701237	3331203 - EDA DISENTERICA	030601 - CHINCHEROS	CASO TRATADO	Muy Alta	2023	FISICO	2.00	2.00	3.00	3.00	3.00	3.00	3.00	3.00	3.00	2.00	3.00	2.00	32.00					
						COSTEO S/	1,016.83	1,016.83	1,016.83	1,016.83	1,016.83	1,016.83	1,016.83	1,016.83	1,016.83	1,016.83	1,016.83	1,016.83	1,016.93	12,202.06				
					2024	FISICO	2.00	2.00	3.00	3.00	3.00	3.00	3.00	3.00	3.00	2.00	3.00	2.00	32.00					
						COSTEO S/	1,016.83	1,016.83	1,016.83	1,016.83	1,016.83	1,016.83	1,016.83	1,016.83	1,016.83	1,016.83	1,016.83	1,016.83	1,016.93	12,202.06				
					2025	FISICO	2.00	2.00	3.00	3.00	3.00	3.00	3.00	3.00	3.00	3.00	2.00	3.00	2.00	32.00				
						COSTEO S/	1,016.83	1,016.83	1,016.83	1,016.83	1,016.83	1,016.83	1,016.83	1,016.83	1,016.83	1,016.83	1,016.83	1,016.83	1,016.93	12,202.06				

POI MultiAnual con Programación Física y Costeo

					COSTEO	1,016.83	1,016.83	1,016.83	1,016.83	1,016.83	1,016.83	1,016.83	1,016.83	1,016.83	1,016.83	1,016.83	1,016.83	1,016.93	12,202.06						
					S/																				
AOI00149701239	3331204 - EDA PERSISTENTE	030601 - CHINCHEROS	CASO TRATADO	Muy Alta	2023	FISICO	8.00	8.00	8.00	8.00	8.00	8.00	8.00	8.00	8.00	8.00	8.00	7.00	8.00	95.00					
						COSTEO S/	692.83	692.83	692.83	692.83	692.83	692.83	692.83	692.83	692.83	692.83	692.83	692.83	692.83	692.83	692.88	8,314.01			
					2024	FISICO	8.00	8.00	8.00	8.00	8.00	8.00	8.00	8.00	8.00	8.00	8.00	8.00	8.00	8.00	8.00	7.00	8.00	95.00	
						COSTEO S/	692.83	692.83	692.83	692.83	692.83	692.83	692.83	692.83	692.83	692.83	692.83	692.83	692.83	692.83	692.83	692.88	8,314.01		
					2025	FISICO	8.00	8.00	8.00	8.00	8.00	8.00	8.00	8.00	8.00	8.00	8.00	8.00	8.00	8.00	8.00	7.00	8.00	95.00	
						COSTEO S/	692.83	692.83	692.83	692.83	692.83	692.83	692.83	692.83	692.83	692.83	692.83	692.83	692.83	692.83	692.83	692.88	8,314.01		
					AOI00149701403	3331401 - ATENCIÓN DE ENFERMEDADES DIARREICAS CON DESHIDRATACION	030601 - CHINCHEROS	CASO TRATADO	Muy Alta	2023	FISICO	0.00	0.00	0.00	0.00	0.00	0.00	0.00	0.00	0.00	0.00	0.00	0.00	1.00	1.00
											COSTEO S/	16,855.77	16,855.77	16,855.77	16,855.77	16,855.77	16,855.77	16,855.77	16,855.77	16,855.77	16,855.77	16,855.77	16,855.77	16,855.77	16,855.77
2024	FISICO	0.00	0.00	0.00						0.00	0.00	0.00	0.00	0.00	0.00	0.00	0.00	0.00	0.00	0.00	0.00	1.00	1.00		
	COSTEO S/	16,855.77	16,855.77	16,855.77						16,855.77	16,855.77	16,855.77	16,855.77	16,855.77	16,855.77	16,855.77	16,855.77	16,855.77	16,855.77	16,855.77	16,855.77	16,855.93	202,269.40		
2025	FISICO	0.00	0.00	0.00						0.00	0.00	0.00	0.00	0.00	0.00	0.00	0.00	0.00	0.00	0.00	0.00	1.00	1.00		
	COSTEO S/	16,855.77	16,855.77	16,855.77						16,855.77	16,855.77	16,855.77	16,855.77	16,855.77	16,855.77	16,855.77	16,855.77	16,855.77	16,855.77	16,855.77	16,855.77	16,855.93	202,269.40		
AOI00149701432	3341401 - PARASITOSIS INTESTINAL	030601 - CHINCHEROS	CASO TRATADO	Muy Alta						2023	FISICO	1.00	1.00	1.00	1.00	1.00	1.00	1.00	1.00	1.00	1.00	1.00	1.00	1.00	12.00
											COSTEO S/	5,589.31	5,589.31	5,589.31	5,589.31	5,589.31	5,589.31	5,589.31	5,589.31	5,589.31	5,589.31	5,589.31	5,589.31	5,589.31	5,589.31
					2024	FISICO	1.00	1.00	1.00	1.00	1.00	1.00	1.00	1.00	1.00	1.00	1.00	1.00	1.00	1.00	1.00	1.00	1.00		
						COSTEO S/	5,589.31	5,589.31	5,589.31	5,589.31	5,589.31	5,589.31	5,589.31	5,589.31	5,589.31	5,589.31	5,589.31	5,589.31	5,589.31	5,589.31	5,589.31	5,589.39	67,071.80		
					2025	FISICO	1.00	1.00	1.00	1.00	1.00	1.00	1.00	1.00	1.00	1.00	1.00	1.00	1.00	1.00	1.00	1.00	1.00		
						COSTEO S/	5,589.31	5,589.31	5,589.31	5,589.31	5,589.31	5,589.31	5,589.31	5,589.31	5,589.31	5,589.31	5,589.31	5,589.31	5,589.31	5,589.31	5,589.31	5,589.39	67,071.80		
					AOI00149701463	INSPECCIÓN SANITARIA DE SISTEMAS DE AGUA (3326001)	030601 - CHINCHEROS	CENTRO POBLADO	Muy Alta	2023	FISICO	1.00	1.00	1.00	1.00	1.00	1.00	2.00	2.00	2.00	2.00	2.00	2.00	2.00	18.00
											COSTEO S/	80.45	80.45	80.45	80.45	80.45	80.45	80.45	80.45	80.45	80.45	80.45	80.45	80.45	80.45
2024	FISICO	1.00	1.00	1.00						1.00	1.00	1.00	1.00	2.00	2.00	2.00	2.00	2.00	2.00	2.00	2.00	2.00	18.00		
	COSTEO S/	80.45	80.45	80.45						80.45	80.45	80.45	80.45	80.45	80.45	80.45	80.45	80.45	80.45	80.45	80.45	80.40	965.35		
2025	FISICO	1.00	1.00	1.00						1.00	1.00	1.00	1.00	2.00	2.00	2.00	2.00	2.00	2.00	2.00	2.00	2.00	18.00		
	COSTEO S/	80.45	80.45	80.45						80.45	80.45	80.45	80.45	80.45	80.45	80.45	80.45	80.45	80.45	80.45	80.45	80.40	965.35		
AOI00149701464	MONITOREO DE PARÁMETROS DE CAMPO EN ZONA URBANA (3326002)	030601 - CHINCHEROS	CENTRO POBLADO	Muy Alta						2023	FISICO	0.00	0.00	0.00	0.00	0.00	0.00	1.00	0.00	0.00	0.00	0.00	1.00	0.00	2.00
											COSTEO S/	80.45	80.45	80.45	80.45	80.45	80.45	80.45	80.45	80.45	80.45	80.45	80.45	80.45	80.45
					2024	FISICO	0.00	0.00	0.00	0.00	0.00	0.00	0.00	1.00	0.00	0.00	0.00	0.00	0.00	1.00	0.00	2.00			
						COSTEO S/	80.45	80.45	80.45	80.45	80.45	80.45	80.45	80.45	80.45	80.45	80.45	80.45	80.45	80.45	80.40	965.35			
					2025	FISICO	0.00	0.00	0.00	0.00	0.00	0.00	0.00	1.00	0.00	0.00	0.00	0.00	0.00	1.00	0.00	2.00			
						COSTEO S/	80.45	80.45	80.45	80.45	80.45	80.45	80.45	80.45	80.45	80.45	80.45	80.45	80.45	80.45	80.40	965.35			
					AOI00149701465	MONITOREO DE PARÁMETROS DE CAMPO ZONA RURAL (3326003)	030601 - CHINCHEROS	CENTRO POBLADO	Muy Alta	2023	FISICO	1.00	1.00	1.00	2.00	2.00	2.00	2.00	2.00	2.00	2.00	2.00	2.00	2.00	21.00
											COSTEO S/	80.45	80.45	80.45	80.45	80.45	80.45	80.45	80.45	80.45	80.45	80.45	80.45	80.45	80.45
2024	FISICO	1.00	1.00	1.00						2.00	2.00	2.00	2.00	2.00	2.00	2.00	2.00	2.00	2.00	2.00	2.00	2.00	21.00		

POI MultiAnual con Programación Física y Costeo

COMPLETO					COSTEO S/																	
				2024	FISICO	0.00	0.00	1.00	1.00	1.00	0.00	0.00	0.00	0.00	0.00	3.00						
					COSTEO S/	1,919.27	1,919.27	1,919.27	1,919.27	1,919.27	1,919.27	1,919.27	1,919.27	1,919.27	1,919.27	23,031.33						
				2025	FISICO	0.00	0.00	1.00	1.00	1.00	0.00	0.00	0.00	0.00	0.00	3.00						
					COSTEO S/	1,919.27	1,919.27	1,919.27	1,919.27	1,919.27	1,919.27	1,919.27	1,919.27	1,919.27	1,919.27	23,031.33						
AOI00149701709	3325510 - NIÑOS MENORES DE 36 MESES CON CONTROLES CRED COMPLETO PARA SU EDAD	030601 - CHINCHEROS	NIÑO CONTROLADO	Muy Alta	2023	FISICO	17.00	17.00	17.00	17.00	17.00	17.00	18.00	18.00	18.00	18.00	210.00					
						COSTEO S/	1,919.27	1,919.27	1,919.27	1,919.27	1,919.27	1,919.27	1,919.27	1,919.27	1,919.27	1,919.27	1,919.27	1,919.27	23,031.33			
					2024	FISICO	17.00	17.00	17.00	17.00	17.00	17.00	18.00	18.00	18.00	18.00	18.00	18.00	18.00	210.00		
						COSTEO S/	1,919.27	1,919.27	1,919.27	1,919.27	1,919.27	1,919.27	1,919.27	1,919.27	1,919.27	1,919.27	1,919.27	1,919.27	1,919.27	23,031.33		
					2025	FISICO	17.00	17.00	17.00	17.00	17.00	17.00	18.00	18.00	18.00	18.00	18.00	18.00	18.00	210.00		
						COSTEO S/	1,919.27	1,919.27	1,919.27	1,919.27	1,919.27	1,919.27	1,919.27	1,919.27	1,919.27	1,919.27	1,919.27	1,919.27	1,919.27	23,031.33		
AOI00149701710	3325511 - NIÑOS MENORES DE 36 MESES CON TEST DE GRAHAM Y EXAMEN SERIADO	030601 - CHINCHEROS	PERSONA TAMIZADA	Muy Alta	2023	FISICO	5.00	5.00	5.00	5.00	5.00	4.00	4.00	5.00	5.00	5.00	4.00	4.00	56.00			
						COSTEO S/	1,919.27	1,919.27	1,919.27	1,919.27	1,919.27	1,919.27	1,919.27	1,919.27	1,919.27	1,919.27	1,919.27	1,919.27	1,919.27	1,919.27	23,031.33	
					2024	FISICO	5.00	5.00	5.00	5.00	5.00	4.00	4.00	5.00	5.00	5.00	4.00	4.00	4.00	56.00		
						COSTEO S/	1,919.27	1,919.27	1,919.27	1,919.27	1,919.27	1,919.27	1,919.27	1,919.27	1,919.27	1,919.27	1,919.27	1,919.27	1,919.27	1,919.27	23,031.33	
					2025	FISICO	5.00	5.00	5.00	5.00	5.00	4.00	4.00	5.00	5.00	5.00	4.00	4.00	4.00	56.00		
						COSTEO S/	1,919.27	1,919.27	1,919.27	1,919.27	1,919.27	1,919.27	1,919.27	1,919.27	1,919.27	1,919.27	1,919.27	1,919.27	1,919.27	1,919.27	23,031.33	
AOI00149701736	3325102 - ACTORES SOCIALES CAPACITADOS PARA LA PROMOCIÓN DEL CUIDADO INFANTIL, LACTANCIA MATERNA EXCLUSIVA Y LA ADECUADA ALIMENTACIÓN Y PROTECCIÓN DEL MENOR DE 36 MESES DEL DISTRITO	030601 - CHINCHEROS	PERSONA CAPACITADA	Muy Alta	2023	FISICO	2.00	2.00	2.00	2.00	2.00	2.00	2.00	2.00	1.00	1.00	1.00	1.00	20.00			
						COSTEO S/	83.33	83.33	83.33	83.33	83.33	83.33	83.33	83.33	83.33	83.33	83.33	83.33	83.33	83.33	1,000.00	
					2024	FISICO	2.00	2.00	2.00	2.00	2.00	2.00	2.00	2.00	2.00	1.00	1.00	1.00	1.00	20.00		
						COSTEO S/	83.33	83.33	83.33	83.33	83.33	83.33	83.33	83.33	83.33	83.33	83.33	83.33	83.33	83.33	1,000.00	
					2025	FISICO	2.00	2.00	2.00	2.00	2.00	2.00	2.00	2.00	2.00	1.00	1.00	1.00	1.00	20.00		
						COSTEO S/	83.33	83.33	83.33	83.33	83.33	83.33	83.33	83.33	83.33	83.33	83.33	83.33	83.33	83.33	1,000.00	
AOI00149701737	3325108 - PROMOTORES EDUCATIVOS CAPACITADOS PARA LA PROMOCIÓN DEL CUIDADO INFANTIL, LACTANCIA MATERNA EXCLUSIVA Y LA ADECUADA ALIMENTACIÓN Y PROTECCIÓN DEL MENOR DE 36 MESES A FAMILIAS DEL PRONOEI	030601 - CHINCHEROS	PERSONA CAPACITADA	Muy Alta	2023	FISICO	0.00	0.00	0.00	0.00	0.00	0.00	0.00	1.00	1.00	1.00	1.00	1.00	5.00			
						COSTEO S/	83.33	83.33	83.33	83.33	83.33	83.33	83.33	83.33	83.33	83.33	83.33	83.33	83.33	83.33	1,000.00	
					2024	FISICO	0.00	0.00	0.00	0.00	0.00	0.00	0.00	0.00	0.00	1.00	1.00	1.00	1.00	1.00	5.00	
						COSTEO S/	83.33	83.33	83.33	83.33	83.33	83.33	83.33	83.33	83.33	83.33	83.33	83.33	83.33	83.33	83.33	1,000.00
					2025	FISICO	0.00	0.00	0.00	0.00	0.00	0.00	0.00	0.00	0.00	1.00	1.00	1.00	1.00	1.00	5.00	
						COSTEO S/	83.33	83.33	83.33	83.33	83.33	83.33	83.33	83.33	83.33	83.33	83.33	83.33	83.33	83.33	83.33	1,000.00
AOI00149701774	3330801 - PRACTICAS EN TECNICAS SEGURAS DE DESINFECCION DE AGUA Y ALMACENAMIENTO DOMICILIARIA	030601 - CHINCHEROS	CENTRO POBLADO	Muy Alta	2023	FISICO	0.00	0.00	0.00	0.00	0.00	0.00	1.00	0.00	1.00	0.00	1.00	0.00	3.00			
						COSTEO S/	0.00	0.00	0.00	0.00	0.00	0.00	1,246.36	0.00	1,246.36	0.00	1,246.38	0.00	1,246.38	0.00	3,739.10	
					2024	FISICO	0.00	0.00	0.00	0.00	0.00	0.00	0.00	1.00	0.00	1.00	0.00	1.00	0.00	0.00	3.00	
						COSTEO S/	0.00	0.00	0.00	0.00	0.00	0.00	0.00	1,246.36	0.00	1,246.36	0.00	1,246.38	0.00	1,246.38	0.00	3,739.10
					2025	FISICO	0.00	0.00	0.00	0.00	0.00	0.00	0.00	1.00	0.00	1.00	0.00	1.00	0.00	0.00	3.00	
						COSTEO S/	0.00	0.00	0.00	0.00	0.00	0.00	0.00	1,246.36	0.00	1,246.36	0.00	1,246.38	0.00	1,246.38	0.00	3,739.10

AOI00149701775	3330802 - ASISTENCIA TÉCNICA EN TRATAMIENTO DEL AGUA EN CENTROS POBLADOS SIN SISTEMAS DE ABASTECIMIENTO DE AGUA	030601 - CHINCHEROS	PERSONA CAPACITADA	Muy Alta	2023	FISICO	0.00	0.00	0.00	0.00	0.00	0.00	1.00	0.00	1.00	0.00	1.00	0.00	3.00					
						COSTEO S/	0.00	0.00	0.00	0.00	0.00	0.00	0.00	1,246.36	0.00	1,246.36	0.00	1,246.38	0.00	1,246.38	0.00	3,739.10		
					2024	FISICO	0.00	0.00	0.00	0.00	0.00	0.00	0.00	0.00	1.00	0.00	1.00	0.00	1.00	0.00	1.00	0.00	3.00	
						COSTEO S/	0.00	0.00	0.00	0.00	0.00	0.00	0.00	0.00	1,246.36	0.00	1,246.36	0.00	1,246.38	0.00	1,246.38	0.00	3,739.10	
					2025	FISICO	0.00	0.00	0.00	0.00	0.00	0.00	0.00	0.00	1.00	0.00	1.00	0.00	1.00	0.00	1.00	0.00	3.00	
AOI00149701781	3325514 - SEGUIMIENTO DEL CUMPLIMIENTO DE LAS ATENCIONES PREVENTIVAS DEL NIÑO	030601 - CHINCHEROS	NIÑO	Muy Alta	2023	FISICO	7.00	7.00	7.00	7.00	7.00	7.00	7.00	7.00	7.00	7.00	6.00	6.00	6.00	82.00				
						COSTEO S/	7,413.56	7,413.56	7,413.56	7,413.56	7,413.56	7,413.56	7,413.56	7,413.56	7,413.56	7,413.56	7,413.56	7,413.56	7,413.56	7,413.56	7,413.56	7,413.56	88,962.70	
					2024	FISICO	7.00	7.00	7.00	7.00	7.00	7.00	7.00	7.00	7.00	7.00	7.00	7.00	7.00	6.00	6.00	6.00	82.00	
						COSTEO S/	7,413.56	7,413.56	7,413.56	7,413.56	7,413.56	7,413.56	7,413.56	7,413.56	7,413.56	7,413.56	7,413.56	7,413.56	7,413.56	7,413.56	7,413.56	7,413.56	7,413.56	88,962.70
					2025	FISICO	7.00	7.00	7.00	7.00	7.00	7.00	7.00	7.00	7.00	7.00	7.00	7.00	7.00	6.00	6.00	6.00	82.00	
AOI00149701782	3325513 - NIÑO MENOR DE 5 AÑOS CON SUPLEMENTO DE VITAMINA A	030601 - CHINCHEROS	NIÑO SUPLEMENTADO	Muy Alta	2023	FISICO	13.00	13.00	13.00	13.00	13.00	13.00	13.00	13.00	13.00	14.00	14.00	14.00	14.00	159.00				
						COSTEO S/	7,413.56	7,413.56	7,413.56	7,413.56	7,413.56	7,413.56	7,413.56	7,413.56	7,413.56	7,413.56	7,413.56	7,413.56	7,413.56	7,413.56	7,413.56	7,413.56	88,962.70	
					2024	FISICO	13.00	13.00	13.00	13.00	13.00	13.00	13.00	13.00	13.00	13.00	13.00	13.00	14.00	14.00	14.00	14.00	159.00	
						COSTEO S/	7,413.56	7,413.56	7,413.56	7,413.56	7,413.56	7,413.56	7,413.56	7,413.56	7,413.56	7,413.56	7,413.56	7,413.56	7,413.56	7,413.56	7,413.56	7,413.56	7,413.56	88,962.70
					2025	FISICO	13.00	13.00	13.00	13.00	13.00	13.00	13.00	13.00	13.00	13.00	13.00	13.00	14.00	14.00	14.00	14.00	159.00	
AOI00149701835	3325801 - INSPECCION A ESTABLECIMIENTOS QUE ALMACENAN, PREPARAN Y/O DISTRIBUYEN ALIMENTOS PARA PROGRAMAS SOCIALES	030609 - ROCCHACC	SERVICIO	Muy Alta	2023	FISICO	0.00	0.00	0.00	0.00	0.00	0.00	0.00	0.00	0.00	0.00	1.00	0.00	1.00	454,298.80				
						COSTEO S/	37,858.23	37,858.23	37,858.23	37,858.23	37,858.23	37,858.23	37,858.23	37,858.23	37,858.23	37,858.23	37,858.23	37,858.23	37,858.23	37,858.23	37,858.23	37,858.23	454,298.80	
					2024	FISICO	0.00	0.00	0.00	0.00	0.00	0.00	0.00	0.00	0.00	0.00	0.00	0.00	0.00	1.00	0.00	1.00	454,298.80	
						COSTEO S/	37,858.23	37,858.23	37,858.23	37,858.23	37,858.23	37,858.23	37,858.23	37,858.23	37,858.23	37,858.23	37,858.23	37,858.23	37,858.23	37,858.23	37,858.23	37,858.23	37,858.23	454,298.80
					2025	FISICO	0.00	0.00	0.00	0.00	0.00	0.00	0.00	0.00	0.00	0.00	0.00	0.00	0.00	1.00	0.00	1.00	454,298.80	
AOI00149701961	3325607 - DOSAJE DE HEMOGLOBINA	030604 - HUACCANA	PERSONA TAMIZADA	Muy Alta	2023	FISICO	20.00	20.00	20.00	20.00	21.00	21.00	21.00	21.00	21.00	21.00	21.00	21.00	21.00	248.00				
						COSTEO S/	7,413.56	7,413.56	7,413.56	7,413.56	7,413.56	7,413.56	7,413.56	7,413.56	7,413.56	7,413.56	7,413.56	7,413.56	7,413.56	7,413.56	7,413.56	7,413.56	88,962.70	
					2024	FISICO	20.00	20.00	20.00	20.00	21.00	21.00	21.00	21.00	21.00	21.00	21.00	21.00	21.00	21.00	21.00	21.00	248.00	
						COSTEO S/	7,413.56	7,413.56	7,413.56	7,413.56	7,413.56	7,413.56	7,413.56	7,413.56	7,413.56	7,413.56	7,413.56	7,413.56	7,413.56	7,413.56	7,413.56	7,413.56	7,413.56	88,962.70
					2025	FISICO	20.00	20.00	20.00	20.00	21.00	21.00	21.00	21.00	21.00	21.00	21.00	21.00	21.00	21.00	21.00	21.00	248.00	
AOI00149701962	3325512 - NIÑOS MENORES DE 36 MESES CON SUPLEMENTO DE HIERRO Y OTROS MICRONUTRIENTES	030604 - HUACCANA	NIÑO SUPLEMENTADO	Muy Alta	2023	FISICO	10.00	10.00	10.00	10.00	10.00	10.00	10.00	10.00	10.00	10.00	10.00	10.00	10.00	120.00				
						COSTEO S/	7,413.56	7,413.56	7,413.56	7,413.56	7,413.56	7,413.56	7,413.56	7,413.56	7,413.56	7,413.56	7,413.56	7,413.56	7,413.56	7,413.56	7,413.56	7,413.56	88,962.70	
					2024	FISICO	10.00	10.00	10.00	10.00	10.00	10.00	10.00	10.00	10.00	10.00	10.00	10.00	10.00	10.00	10.00	10.00	120.00	
						COSTEO S/	7,413.56	7,413.56	7,413.56	7,413.56	7,413.56	7,413.56	7,413.56	7,413.56	7,413.56	7,413.56	7,413.56	7,413.56	7,413.56	7,413.56	7,413.56	7,413.56	7,413.56	88,962.70
					2025	FISICO	10.00	10.00	10.00	10.00	10.00	10.00	10.00	10.00	10.00	10.00	10.00	10.00	10.00	10.00	10.00	10.00	10.00	120.00

POI MultiAnual con Programación Física y Costeo

						COSTEO S/	7,413.56	7,413.56	7,413.56	7,413.56	7,413.56	7,413.56	7,413.56	7,413.56	7,413.56	7,413.56	7,413.56	7,413.54	88,962.70		
AOI00149701963	3331501 - ANEMIA	030609 - ROCCHACC	CASO TRATADO	Muy Alta	2023	FISICO	2.00	2.00	2.00	2.00	2.00	2.00	2.00	3.00	3.00	3.00	3.00	3.00	29.00		
						COSTEO S/	16.67	16.67	16.67	16.67	16.67	16.67	16.67	16.67	16.67	16.67	16.67	16.67	16.65	16.65	200.00
					2024	FISICO	2.00	2.00	2.00	2.00	2.00	2.00	2.00	3.00	3.00	3.00	3.00	3.00	3.00	3.00	29.00
						COSTEO S/	16.67	16.67	16.67	16.67	16.67	16.67	16.67	16.67	16.67	16.67	16.67	16.67	16.65	16.65	200.00
					2025	FISICO	2.00	2.00	2.00	2.00	2.00	2.00	2.00	3.00	3.00	3.00	3.00	3.00	3.00	3.00	29.00
						COSTEO S/	16.67	16.67	16.67	16.67	16.67	16.67	16.67	16.67	16.67	16.67	16.67	16.67	16.65	16.65	200.00
AOI00149702108	3331104 - SINUSITIS AGUDA	030601 - CHINCHEROS	CASO TRATADO	Muy Alta	2023	FISICO	0.00	0.00	0.00	0.00	0.00	0.00	0.00	1.00	0.00	0.00	0.00	0.00	1.00		
						COSTEO S/	1,421.69	1,421.69	1,421.69	1,421.69	1,421.69	1,421.69	1,421.69	1,421.69	1,421.69	1,421.69	1,421.69	1,421.69	1,421.85	17,060.44	
					2024	FISICO	0.00	0.00	0.00	0.00	0.00	0.00	0.00	1.00	0.00	0.00	0.00	0.00	0.00	1.00	
						COSTEO S/	1,421.69	1,421.69	1,421.69	1,421.69	1,421.69	1,421.69	1,421.69	1,421.69	1,421.69	1,421.69	1,421.69	1,421.69	1,421.85	17,060.44	
					2025	FISICO	0.00	0.00	0.00	0.00	0.00	0.00	0.00	1.00	0.00	0.00	0.00	0.00	0.00	1.00	
						COSTEO S/	1,421.69	1,421.69	1,421.69	1,421.69	1,421.69	1,421.69	1,421.69	1,421.69	1,421.69	1,421.69	1,421.69	1,421.69	1,421.85	17,060.44	
AEI.01.03 - ATENCIÓN INTEGRAL PARA LA REDUCCIÓN DE LA MORTALIDAD MATERNO NEONATAL																					
CODIGO	ACTIVIDAD OPERATIVA	UBIGEO	U.M.	PRIORIDAD	PERIODO MULTIANUAL	PROGRAMACION MENSUAL												TOTAL ANUAL			
						META	01	02	03	04	05	06	07	08	09	10	11		12		
AOI00149700711	3341201 - FAMILIAS DE LA GESTANTE Y PUÉRPERA QUE RECIBEN CONSEJERÍA EN EL HOGAR ATRAVÉS DE LA VISITA DOMICILIARIA PARA PROMOVER PRÁCTICAS SALUDABLES EN SALUD SEXUAL Y REPRODUCTIVA DURANTE LA VISITA DOMICILIAR	030601 - CHINCHEROS	FAMILIA	Muy Alta	2023	FISICO	14.00	14.00	14.00	14.00	14.00	14.00	14.00	14.00	13.00	13.00	13.00	13.00	164.00		
						COSTEO S/	22.22	22.22	22.22	22.22	22.22	22.22	22.22	22.22	22.22	22.22	22.22	22.23	22.23	266.66	
					2024	FISICO	14.00	14.00	14.00	14.00	14.00	14.00	14.00	13.00	13.00	13.00	13.00	164.00			
						COSTEO S/	22.22	22.22	22.22	22.22	22.22	22.22	22.22	22.22	22.22	22.22	22.22	22.23	22.23	266.66	
					2025	FISICO	14.00	14.00	14.00	14.00	14.00	14.00	14.00	13.00	13.00	13.00	13.00	164.00			
						COSTEO S/	22.22	22.22	22.22	22.22	22.22	22.22	22.22	22.22	22.22	22.22	22.22	22.23	22.23	266.66	
AOI00149700712	3341202 - AGENTES COMUNITARIOS DE SALUD CAPACITADOS REALIZAN ORIENTACIÓN A FAMILIAS DE GESTANTES Y PUERPERAS EN PRÁCTICAS SALUDABLES EN SALUD SEXUAL Y REPRODUCTIVA	030601 - CHINCHEROS	PERSONA CAPACITADA	Muy Alta	2023	FISICO	2.00	2.00	2.00	2.00	2.00	2.00	2.00	2.00	2.00	2.00	1.00	1.00	22.00		
						COSTEO S/	22.22	22.22	22.22	22.22	22.22	22.22	22.22	22.22	22.22	22.22	22.22	22.23	22.23	266.66	
					2024	FISICO	2.00	2.00	2.00	2.00	2.00	2.00	2.00	2.00	2.00	2.00	2.00	1.00	1.00	22.00	
						COSTEO S/	22.22	22.22	22.22	22.22	22.22	22.22	22.22	22.22	22.22	22.22	22.22	22.23	22.23	266.66	
					2025	FISICO	2.00	2.00	2.00	2.00	2.00	2.00	2.00	2.00	2.00	2.00	2.00	1.00	1.00	22.00	
						COSTEO S/	22.22	22.22	22.22	22.22	22.22	22.22	22.22	22.22	22.22	22.22	22.22	22.23	22.23	266.66	
AOI00149700713	3341203 - FAMILIAS DE ADOLESCENTES QUE RECIBEN SESIONES EDUCATIVAS Y DEMOSTRATIVA PARA PROMOVER PRÁCTICAS SALUDABLES EN SALUD SEXUAL INTEGRAL	030601 - CHINCHEROS	FAMILIA	Muy Alta	2023	FISICO	14.00	14.00	14.00	14.00	14.00	14.00	14.00	15.00	15.00	15.00	15.00	15.00	173.00		
						COSTEO S/	22.22	22.22	22.22	22.22	22.22	22.22	22.22	22.22	22.22	22.22	22.22	22.23	22.23	266.66	
					2024	FISICO	14.00	14.00	14.00	14.00	14.00	14.00	14.00	15.00	15.00	15.00	15.00	15.00	173.00		
						COSTEO S/	22.22	22.22	22.22	22.22	22.22	22.22	22.22	22.22	22.22	22.22	22.22	22.23	22.23	266.66	
					2025	FISICO	14.00	14.00	14.00	14.00	14.00	14.00	14.00	15.00	15.00	15.00	15.00	15.00	173.00		
						COSTEO S/	22.22	22.22	22.22	22.22	22.22	22.22	22.22	22.22	22.22	22.22	22.22	22.23	22.23	266.66	
AOI00149700714	3341204 - DOCENTES	030601 -	DOCENTE	Muy Alta	2023	FISICO	14.00	14.00	14.00	14.00	14.00	14.00	14.00	15.00	15.00	15.00	15.00	15.00	173.00		

POI MultiAnual con Programación Física y Costeo

AOI00149700844	CAPACITADOS REALIZAN EDUCACIÓN SEXUAL INTEGRAL DESDE LA INSTITUCIÓN EDUCATIVA	CHINCHEROS	CAPACITADO	Muy Alta	2024	FISICO	66.66	66.66	66.66	66.66	66.67	66.67	66.67	66.67	66.67	66.67	66.67	800.00				
						COSTEO S/																
						FISICO	14.00	14.00	14.00	14.00	14.00	14.00	14.00	15.00	15.00	15.00	15.00	15.00	15.00	15.00	15.00	173.00
						COSTEO S/	66.66	66.66	66.66	66.66	66.67	66.67	66.67	66.67	66.67	66.67	66.67	66.67	66.67	66.67	66.67	800.00
						FISICO	14.00	14.00	14.00	14.00	14.00	14.00	14.00	15.00	15.00	15.00	15.00	15.00	15.00	15.00	15.00	173.00
						COSTEO S/	66.66	66.66	66.66	66.66	66.67	66.67	66.67	66.67	66.67	66.67	66.67	66.67	66.67	66.67	66.67	800.00
AOI00149700844	5000502 - ATENCION INTEGRAL PARA LA PREVENCION DEL EMBARAZO ADOLESCENTE	030601 - CHINCHEROS	ADOLESCENTE ATENDIDA	Muy Alta	2023	FISICO	21.00	21.00	21.00	21.00	21.00	21.00	21.00	21.00	21.00	21.00	25.00	256.00				
						COSTEO S/	33.33	33.33	33.33	33.33	33.33	33.33	33.33	33.33	33.33	33.33	33.33	33.37	400.00			
					2024	FISICO	21.00	21.00	21.00	21.00	21.00	21.00	21.00	21.00	21.00	21.00	21.00	21.00	21.00	25.00	256.00	
						COSTEO S/	33.33	33.33	33.33	33.33	33.33	33.33	33.33	33.33	33.33	33.33	33.33	33.33	33.37	400.00		
						FISICO	21.00	21.00	21.00	21.00	21.00	21.00	21.00	21.00	21.00	21.00	21.00	21.00	25.00	256.00		
						COSTEO S/	33.33	33.33	33.33	33.33	33.33	33.33	33.33	33.33	33.33	33.33	33.33	33.37	400.00			
2025	FISICO	21.00	21.00	21.00	21.00	21.00	21.00	21.00	21.00	21.00	21.00	21.00	21.00	25.00	256.00							
	COSTEO S/	33.33	33.33	33.33	33.33	33.33	33.33	33.33	33.33	33.33	33.33	33.33	33.37	400.00								
AOI00149700846	3317201 - ATENCION A LA GESTANTE	030601 - CHINCHEROS	GESTANTE CONTROLADA	Muy Alta	2023	FISICO	7.00	7.00	7.00	7.00	7.00	7.00	7.00	7.00	7.00	7.00	8.00	7.00	85.00			
						COSTEO S/	3,911.38	3,911.38	3,911.38	3,911.38	3,911.38	3,911.38	3,911.38	3,911.38	3,911.38	3,911.38	3,911.38	3,911.42	46,936.60			
					2024	FISICO	7.00	7.00	7.00	7.00	7.00	7.00	7.00	7.00	7.00	7.00	7.00	7.00	8.00	7.00	85.00	
						COSTEO S/	3,911.38	3,911.38	3,911.38	3,911.38	3,911.38	3,911.38	3,911.38	3,911.38	3,911.38	3,911.38	3,911.38	3,911.38	3,911.42	46,936.60		
						FISICO	7.00	7.00	7.00	7.00	7.00	7.00	7.00	7.00	7.00	7.00	7.00	8.00	7.00	85.00		
						COSTEO S/	3,911.38	3,911.38	3,911.38	3,911.38	3,911.38	3,911.38	3,911.38	3,911.38	3,911.38	3,911.38	3,911.38	3,911.42	46,936.60			
2025	FISICO	7.00	7.00	7.00	7.00	7.00	7.00	7.00	7.00	7.00	7.00	7.00	8.00	7.00	85.00							
	COSTEO S/	3,911.38	3,911.38	3,911.38	3,911.38	3,911.38	3,911.38	3,911.38	3,911.38	3,911.38	3,911.38	3,911.38	3,911.42	46,936.60								
AOI00149700849	3317202 - VACUNA ANTITETANICA A LA GESTANTE	030601 - CHINCHEROS	GESTANTE PROTEGIDA	Muy Alta	2023	FISICO	4.00	4.00	4.00	4.00	5.00	5.00	5.00	4.00	4.00	4.00	4.00	4.00	51.00			
						COSTEO S/	3,911.38	3,911.38	3,911.38	3,911.38	3,911.38	3,911.38	3,911.38	3,911.38	3,911.38	3,911.38	3,911.38	3,911.42	46,936.60			
					2024	FISICO	4.00	4.00	4.00	4.00	5.00	5.00	5.00	4.00	4.00	4.00	4.00	4.00	4.00	51.00		
						COSTEO S/	3,911.38	3,911.38	3,911.38	3,911.38	3,911.38	3,911.38	3,911.38	3,911.38	3,911.38	3,911.38	3,911.38	3,911.42	46,936.60			
						FISICO	4.00	4.00	4.00	4.00	5.00	5.00	5.00	4.00	4.00	4.00	4.00	4.00	51.00			
						COSTEO S/	3,911.38	3,911.38	3,911.38	3,911.38	3,911.38	3,911.38	3,911.38	3,911.38	3,911.38	3,911.38	3,911.38	3,911.42	46,936.60			
2025	FISICO	4.00	4.00	4.00	4.00	5.00	5.00	5.00	4.00	4.00	4.00	4.00	4.00	51.00								
	COSTEO S/	3,911.38	3,911.38	3,911.38	3,911.38	3,911.38	3,911.38	3,911.38	3,911.38	3,911.38	3,911.38	3,911.38	3,911.42	46,936.60								
AOI00149700850	3317203 - VISITA DOMICILIARIA	030601 - CHINCHEROS	GESTANTE CONTROLADA	Muy Alta	2023	FISICO	7.00	7.00	7.00	7.00	7.00	7.00	7.00	7.00	7.00	8.00	7.00	85.00				
						COSTEO S/	3,911.38	3,911.38	3,911.38	3,911.38	3,911.38	3,911.38	3,911.38	3,911.38	3,911.38	3,911.38	3,911.42	46,936.60				
					2024	FISICO	7.00	7.00	7.00	7.00	7.00	7.00	7.00	7.00	7.00	7.00	7.00	8.00	7.00	85.00		
						COSTEO S/	3,911.38	3,911.38	3,911.38	3,911.38	3,911.38	3,911.38	3,911.38	3,911.38	3,911.38	3,911.38	3,911.38	3,911.42	46,936.60			
						FISICO	7.00	7.00	7.00	7.00	7.00	7.00	7.00	7.00	7.00	7.00	7.00	8.00	7.00	85.00		
						COSTEO S/	3,911.38	3,911.38	3,911.38	3,911.38	3,911.38	3,911.38	3,911.38	3,911.38	3,911.38	3,911.38	3,911.38	3,911.42	46,936.60			
2025	FISICO	7.00	7.00	7.00	7.00	7.00	7.00	7.00	7.00	7.00	7.00	7.00	8.00	7.00	85.00							
	COSTEO S/	3,911.38	3,911.38	3,911.38	3,911.38	3,911.38	3,911.38	3,911.38	3,911.38	3,911.38	3,911.38	3,911.38	3,911.42	46,936.60								
AOI00149700851	3317204 - EXAMENES DE LABORATORIO COMPLETO	030601 - CHINCHEROS	GESTANTE ATENDIDA	Muy Alta	2023	FISICO	6.00	6.00	6.00	6.00	6.00	6.00	6.00	6.00	6.00	7.00	6.00	6.00	73.00			
						COSTEO S/	3,911.38	3,911.38	3,911.38	3,911.38	3,911.38	3,911.38	3,911.38	3,911.38	3,911.38	3,911.38	3,911.38	3,911.42	46,936.60			
					2024	FISICO	6.00	6.00	6.00	6.00	6.00	6.00	6.00	6.00	6.00	6.00	7.00	6.00	6.00	73.00		
						COSTEO S/	3,911.38	3,911.38	3,911.38	3,911.38	3,911.38	3,911.38	3,911.38	3,911.38	3,911.38	3,911.38	3,911.38	3,911.42	46,936.60			
						FISICO	6.00	6.00	6.00	6.00	6.00	6.00	6.00	6.00	6.00	6.00	7.00	6.00	6.00	73.00		
						COSTEO S/	3,911.38	3,911.38	3,911.38	3,911.38	3,911.38	3,911.38	3,911.38	3,911.38	3,911.38	3,911.38	3,911.38	3,911.42	46,936.60			
2025	FISICO	6.00	6.00	6.00	6.00	6.00	6.00	6.00	6.00	6.00	6.00	7.00	6.00	6.00	73.00							
	COSTEO S/	3,911.38	3,911.38	3,911.38	3,911.38	3,911.38	3,911.38	3,911.38	3,911.38	3,911.38	3,911.38	3,911.38	3,911.42	46,936.60								

AOI00149700855	3317206 - ATENCION ODONTOLOGICA DE LA GESTANTE	030601 - CHINCHEROS	GESTANTE ATENDIDA	Muy Alta	2023	FISICO	6.00	6.00	6.00	6.00	6.00	6.00	6.00	6.00	6.00	6.00	6.00	73.00				
						COSTEO S/	3,911.38	3,911.38	3,911.38	3,911.38	3,911.38	3,911.38	3,911.38	3,911.38	3,911.38	3,911.38	3,911.38	3,911.38	3,911.42	46,936.60		
					2024	FISICO	6.00	6.00	6.00	6.00	6.00	6.00	6.00	6.00	6.00	6.00	6.00	6.00	6.00	6.00	73.00	
						COSTEO S/	3,911.38	3,911.38	3,911.38	3,911.38	3,911.38	3,911.38	3,911.38	3,911.38	3,911.38	3,911.38	3,911.38	3,911.38	3,911.38	3,911.42	46,936.60	
					2025	FISICO	6.00	6.00	6.00	6.00	6.00	6.00	6.00	6.00	6.00	6.00	6.00	73.00				
						COSTEO S/	3,911.38	3,911.38	3,911.38	3,911.38	3,911.38	3,911.38	3,911.38	3,911.38	3,911.38	3,911.38	3,911.42	46,936.60				
AOI00149700903	3330401 - REFERENCIA DE FONP / FUNCIONES OBSTETRICAS NEONATALES PRIMARIAS	030601 - CHINCHEROS	GESTANTE Y/O NEONATO REFERIDO	Muy Alta	2023	FISICO	3.00	3.00	3.00	3.00	3.00	2.00	2.00	2.00	2.00	2.00	2.00	2.00	29.00			
						COSTEO S/	83.33	83.33	83.33	83.33	83.33	83.33	83.33	83.33	83.33	83.33	83.33	83.33	83.33	83.33	1,000.00	
					2024	FISICO	3.00	3.00	3.00	3.00	3.00	2.00	2.00	2.00	2.00	2.00	2.00	2.00	2.00	2.00	29.00	
						COSTEO S/	83.33	83.33	83.33	83.33	83.33	83.33	83.33	83.33	83.33	83.33	83.33	83.33	83.33	83.33	83.33	1,000.00
					2025	FISICO	3.00	3.00	3.00	3.00	3.00	2.00	2.00	2.00	2.00	2.00	2.00	2.00	29.00			
						COSTEO S/	83.33	83.33	83.33	83.33	83.33	83.33	83.33	83.33	83.33	83.33	83.33	83.33	1,000.00			
AOI00149700906	3329801 - ATENCION DEL PUERPERIO	030601 - CHINCHEROS	ATENCION PUERPERAL	Muy Alta	2023	FISICO	7.00	7.00	7.00	7.00	7.00	7.00	7.00	7.00	7.00	8.00	7.00	7.00	7.00	85.00		
						COSTEO S/	81.00	81.00	81.00	81.00	81.00	81.00	81.00	81.00	81.00	81.00	81.00	81.00	81.00	81.00	972.00	
					2024	FISICO	7.00	7.00	7.00	7.00	7.00	7.00	7.00	7.00	7.00	7.00	7.00	7.00	7.00	7.00	7.00	85.00
						COSTEO S/	81.00	81.00	81.00	81.00	81.00	81.00	81.00	81.00	81.00	81.00	81.00	81.00	81.00	81.00	81.00	972.00
					2025	FISICO	7.00	7.00	7.00	7.00	7.00	7.00	7.00	7.00	7.00	8.00	7.00	7.00	7.00	85.00		
						COSTEO S/	81.00	81.00	81.00	81.00	81.00	81.00	81.00	81.00	81.00	81.00	81.00	81.00	972.00			
AOI00149701054	3329409 - INFECCION DEL TRACTO URINARIO EN EL EMBARAZO	030601 - CHINCHEROS	CASO TRATADO	Muy Alta	2023	FISICO	1.00	1.00	1.00	1.00	1.00	1.00	1.00	1.00	1.00	1.00	1.00	1.00	12.00			
						COSTEO S/	183.10	183.10	183.00	183.00	183.10	183.10	183.10	183.10	183.10	183.10	183.10	183.10	183.10	183.10	2,197.00	
					2024	FISICO	1.00	1.00	1.00	1.00	1.00	1.00	1.00	1.00	1.00	1.00	1.00	1.00	1.00	1.00	12.00	
						COSTEO S/	183.10	183.10	183.00	183.00	183.10	183.10	183.10	183.10	183.10	183.10	183.10	183.10	183.10	183.10	183.10	2,197.00
					2025	FISICO	1.00	1.00	1.00	1.00	1.00	1.00	1.00	1.00	1.00	1.00	1.00	12.00				
						COSTEO S/	183.10	183.10	183.00	183.00	183.10	183.10	183.10	183.10	183.10	183.10	183.10	183.10	2,197.00			
AOI00149701146	3329201 - ORIENTACION/CONSEJERIA EN SALUD SEXUAL Y REPRODUCTIVA	030601 - CHINCHEROS	PERSONA ATENDIDA	Muy Alta	2023	FISICO	38.00	38.00	38.00	38.00	38.00	38.00	38.00	38.00	38.00	38.00	38.00	38.00	38.00	456.00		
						COSTEO S/	1,771.05	1,771.05	1,771.05	1,771.05	1,771.05	1,771.05	1,771.05	1,771.05	1,771.05	1,771.05	1,771.05	1,771.05	1,771.05	1,771.05	21,252.60	
					2024	FISICO	38.00	38.00	38.00	38.00	38.00	38.00	38.00	38.00	38.00	38.00	38.00	38.00	38.00	38.00	38.00	456.00
						COSTEO S/	1,771.05	1,771.05	1,771.05	1,771.05	1,771.05	1,771.05	1,771.05	1,771.05	1,771.05	1,771.05	1,771.05	1,771.05	1,771.05	1,771.05	1,771.05	21,252.60
					2025	FISICO	38.00	38.00	38.00	38.00	38.00	38.00	38.00	38.00	38.00	38.00	38.00	38.00	456.00			
						COSTEO S/	1,771.05	1,771.05	1,771.05	1,771.05	1,771.05	1,771.05	1,771.05	1,771.05	1,771.05	1,771.05	1,771.05	1,771.05	21,252.60			
AOI00149701147	3329202 - CAPTACION DE MUJERES CON DEMANDA INSATISFECHA DE PLANIFICACION FAMILIAR	030601 - CHINCHEROS	PERSONA ATENDIDA	Muy Alta	2023	FISICO	9.00	9.00	9.00	9.00	9.00	9.00	9.00	9.00	9.00	9.00	9.00	8.00	8.00	106.00		
						COSTEO S/	1,770.88	1,770.88	1,770.88	1,770.88	1,770.88	1,770.88	1,770.88	1,770.88	1,770.88	1,770.88	1,770.88	1,770.88	1,770.88	1,770.92	21,250.60	
					2024	FISICO	9.00	9.00	9.00	9.00	9.00	9.00	9.00	9.00	9.00	9.00	9.00	9.00	9.00	8.00	8.00	106.00
						COSTEO S/	1,770.88	1,770.88	1,770.88	1,770.88	1,770.88	1,770.88	1,770.88	1,770.88	1,770.88	1,770.88	1,770.88	1,770.88	1,770.88	1,770.88	1,770.92	21,250.60
					2025	FISICO	9.00	9.00	9.00	9.00	9.00	9.00	9.00	9.00	9.00	9.00	9.00	8.00	8.00	106.00		

POI MultiAnual con Programación Física y Costeo

						COSTEO S/	1,770.88	1,770.88	1,770.88	1,770.88	1,770.88	1,770.88	1,770.88	1,770.88	1,770.88	1,770.88	1,770.88	1,770.88	1,770.88	1,770.92	21,250.60					
AOI00149701148	3329203 - ATENCION PREGESTACIONAL	030601 - CHINCHEROS	PERSONA ATENDIDA	Muy Alta	2023	FISICO	0.00	0.00	0.00	1.00	1.00	1.00	1.00	1.00	1.00	1.00	1.00	1.00	1.00	1.00	9.00					
						COSTEO S/	1,770.88	1,770.88	1,770.88	1,770.88	1,770.88	1,770.88	1,770.88	1,770.88	1,770.88	1,770.88	1,770.88	1,770.88	1,770.88	1,770.88	1,770.88	1,770.88	1,770.88	1,770.92	21,250.60	
					2024	FISICO	0.00	0.00	0.00	1.00	1.00	1.00	1.00	1.00	1.00	1.00	1.00	1.00	1.00	1.00	1.00	1.00	1.00	1.00	9.00	
						COSTEO S/	1,770.88	1,770.88	1,770.88	1,770.88	1,770.88	1,770.88	1,770.88	1,770.88	1,770.88	1,770.88	1,770.88	1,770.88	1,770.88	1,770.88	1,770.88	1,770.88	1,770.88	1,770.88	1,770.92	21,250.60
					2025	FISICO	0.00	0.00	0.00	1.00	1.00	1.00	1.00	1.00	1.00	1.00	1.00	1.00	1.00	1.00	1.00	1.00	1.00	1.00	1.00	9.00
						COSTEO S/	1,770.88	1,770.88	1,770.88	1,770.88	1,770.88	1,770.88	1,770.88	1,770.88	1,770.88	1,770.88	1,770.88	1,770.88	1,770.88	1,770.88	1,770.88	1,770.88	1,770.88	1,770.88	1,770.92	21,250.60
AOI00149701149	3329106 - ANTICONCEPTIVO HORMONAL INYECTABLE	030601 - CHINCHEROS	PAREJA PROTEGIDA	Muy Alta	2023	FISICO	15.00	15.00	15.00	15.00	15.00	15.00	15.00	16.00	16.00	16.00	16.00	16.00	16.00	16.00	16.00	16.00	186.00			
						COSTEO S/	245.75	245.75	245.75	245.75	245.75	245.75	245.75	245.75	245.75	245.75	245.75	245.75	245.75	245.75	245.75	245.75	245.75	245.75	2,949.00	
					2024	FISICO	15.00	15.00	15.00	15.00	15.00	15.00	15.00	16.00	16.00	16.00	16.00	16.00	16.00	16.00	16.00	16.00	16.00	16.00	16.00	186.00
						COSTEO S/	245.75	245.75	245.75	245.75	245.75	245.75	245.75	245.75	245.75	245.75	245.75	245.75	245.75	245.75	245.75	245.75	245.75	245.75	245.75	2,949.00
					2025	FISICO	15.00	15.00	15.00	15.00	15.00	15.00	15.00	16.00	16.00	16.00	16.00	16.00	16.00	16.00	16.00	16.00	16.00	16.00	16.00	186.00
						COSTEO S/	245.75	245.75	245.75	245.75	245.75	245.75	245.75	245.75	245.75	245.75	245.75	245.75	245.75	245.75	245.75	245.75	245.75	245.75	245.75	245.75
AOI00149701151	3329107 - METODOS DE BARRERA	030601 - CHINCHEROS	PAREJA PROTEGIDA	Muy Alta	2023	FISICO	5.00	5.00	6.00	6.00	6.00	6.00	6.00	6.00	6.00	6.00	6.00	6.00	6.00	6.00	6.00	6.00	70.00			
						COSTEO S/	245.75	245.75	245.75	245.75	245.75	245.75	245.75	245.75	245.75	245.75	245.75	245.75	245.75	245.75	245.75	245.75	245.75	245.75	2,949.00	
					2024	FISICO	5.00	5.00	6.00	6.00	6.00	6.00	6.00	6.00	6.00	6.00	6.00	6.00	6.00	6.00	6.00	6.00	6.00	6.00	6.00	70.00
						COSTEO S/	245.75	245.75	245.75	245.75	245.75	245.75	245.75	245.75	245.75	245.75	245.75	245.75	245.75	245.75	245.75	245.75	245.75	245.75	245.75	2,949.00
					2025	FISICO	5.00	5.00	6.00	6.00	6.00	6.00	6.00	6.00	6.00	6.00	6.00	6.00	6.00	6.00	6.00	6.00	6.00	6.00	6.00	70.00
						COSTEO S/	245.75	245.75	245.75	245.75	245.75	245.75	245.75	245.75	245.75	245.75	245.75	245.75	245.75	245.75	245.75	245.75	245.75	245.75	245.75	245.75
AOI00149701152	3329108 - ANTICONCEPTIVO HORMONAL ORAL	030601 - CHINCHEROS	PAREJA PROTEGIDA	Muy Alta	2023	FISICO	4.00	4.00	4.00	4.00	4.00	4.00	4.00	4.00	4.00	4.00	4.00	4.00	4.00	4.00	4.00	4.00	48.00			
						COSTEO S/	245.66	245.66	245.66	245.66	245.66	245.66	245.66	245.66	245.66	245.66	245.66	245.66	245.66	245.66	245.66	245.66	245.66	245.66	2,947.90	
					2024	FISICO	4.00	4.00	4.00	4.00	4.00	4.00	4.00	4.00	4.00	4.00	4.00	4.00	4.00	4.00	4.00	4.00	4.00	4.00	4.00	48.00
						COSTEO S/	245.66	245.66	245.66	245.66	245.66	245.66	245.66	245.66	245.66	245.66	245.66	245.66	245.66	245.66	245.66	245.66	245.66	245.66	245.66	2,947.90
					2025	FISICO	4.00	4.00	4.00	4.00	4.00	4.00	4.00	4.00	4.00	4.00	4.00	4.00	4.00	4.00	4.00	4.00	4.00	4.00	4.00	48.00
						COSTEO S/	245.66	245.66	245.66	245.66	245.66	245.66	245.66	245.66	245.66	245.66	245.66	245.66	245.66	245.66	245.66	245.66	245.66	245.66	245.66	245.66
AOI00149701153	3329109 - ANTICONCEPCION ORAL DE EMERGENCIA (AOE)	030601 - CHINCHEROS	PERSONA ATENDIDA	Muy Alta	2023	FISICO	2.00	2.00	2.00	2.00	2.00	2.00	2.00	3.00	3.00	3.00	3.00	3.00	3.00	3.00	3.00	3.00	30.00			
						COSTEO S/	245.66	245.66	245.66	245.66	245.66	245.66	245.66	245.66	245.66	245.66	245.66	245.66	245.66	245.66	245.66	245.66	245.66	245.66	2,947.90	
					2024	FISICO	2.00	2.00	2.00	2.00	2.00	2.00	2.00	2.00	3.00	3.00	3.00	3.00	3.00	3.00	3.00	3.00	3.00	3.00	3.00	30.00
						COSTEO S/	245.66	245.66	245.66	245.66	245.66	245.66	245.66	245.66	245.66	245.66	245.66	245.66	245.66	245.66	245.66	245.66	245.66	245.66	245.66	2,947.90
					2025	FISICO	2.00	2.00	2.00	2.00	2.00	2.00	2.00	2.00	3.00	3.00	3.00	3.00	3.00	3.00	3.00	3.00	3.00	3.00	3.00	30.00
						COSTEO S/	245.66	245.66	245.66	245.66	245.66	245.66	245.66	245.66	245.66	245.66	245.66	245.66	245.66	245.66	245.66	245.66	245.66	245.66	245.66	245.66
AOI00149701155	3329110 - METODOS DE ABSTINENCIA PERIODICA	030601 - CHINCHEROS	PAREJA PROTEGIDA	Muy Alta	2023	FISICO	0.00	0.00	0.00	0.00	1.00	1.00	1.00	1.00	1.00	1.00	1.00	1.00	1.00	1.00	0.00	7.00				
						COSTEO S/	245.66	245.66	245.66	245.66	245.66	245.66	245.66	245.66	245.66	245.66	245.66	245.66	245.66	245.66	245.66	245.66	245.66	245.66	2,947.90	
					2024	FISICO	0.00	0.00	0.00	0.00	1.00	1.00	1.00	1.00	1.00	1.00	1.00	1.00	1.00	1.00	1.00	1.00	0.00	7.00		

POI MultiAnual con Programación Física y Costeo

						COSTEO	245.66	245.66	245.66	245.66	245.66	245.66	245.66	245.66	245.66	245.66	245.64	2,947.90		
						S/														
						FISICO	0.00	0.00	0.00	0.00	1.00	1.00	1.00	1.00	1.00	1.00	0.00	7.00		
						S/	245.66	245.66	245.66	245.66	245.66	245.66	245.66	245.66	245.66	245.66	245.64	2,947.90		
AOI00149701156	3329111 - METODO DE LACTANCIA MATERNA EXCLUSIVA(MELA)	030601 - CHINCHEROS	PAREJA PROTEGIDA	Muy Alta	2023	FISICO	2.00	2.00	2.00	2.00	2.00	2.00	2.00	2.00	3.00	3.00	2.00	2.00	26.00	
						S/	245.66	245.66	245.66	245.66	245.66	245.66	245.66	245.66	245.66	245.66	245.66	245.66	245.64	2,947.90
					2024	FISICO	2.00	2.00	2.00	2.00	2.00	2.00	2.00	2.00	3.00	3.00	2.00	2.00	2.00	26.00
						S/	245.66	245.66	245.66	245.66	245.66	245.66	245.66	245.66	245.66	245.66	245.66	245.66	245.64	2,947.90
					2025	FISICO	2.00	2.00	2.00	2.00	2.00	2.00	2.00	2.00	3.00	3.00	2.00	2.00	2.00	26.00
						S/	245.66	245.66	245.66	245.66	245.66	245.66	245.66	245.66	245.66	245.66	245.66	245.66	245.64	2,947.90
AOI00149701158	3329113 - ANTICONCEPTIVO HORMONAL MENSUAL INYECTABLE	030601 - CHINCHEROS	PAREJA PROTEGIDA	Muy Alta	2023	FISICO	5.00	5.00	6.00	6.00	6.00	6.00	6.00	6.00	6.00	6.00	6.00	6.00	70.00	
						S/	245.66	245.66	245.66	245.66	245.66	245.66	245.66	245.66	245.66	245.66	245.66	245.64	2,947.90	
					2024	FISICO	5.00	5.00	6.00	6.00	6.00	6.00	6.00	6.00	6.00	6.00	6.00	6.00	6.00	70.00
						S/	245.66	245.66	245.66	245.66	245.66	245.66	245.66	245.66	245.66	245.66	245.66	245.66	245.64	2,947.90
					2025	FISICO	5.00	5.00	6.00	6.00	6.00	6.00	6.00	6.00	6.00	6.00	6.00	6.00	6.00	70.00
						S/	245.66	245.66	245.66	245.66	245.66	245.66	245.66	245.66	245.66	245.66	245.66	245.66	245.64	2,947.90
AOI00149701159	3329114 - CONDON FEMENINO	030601 - CHINCHEROS	PAREJA PROTEGIDA	Muy Alta	2023	FISICO	0.00	0.00	0.00	0.00	1.00	0.00	0.00	0.00	0.00	0.00	0.00	0.00	1.00	
						S/	245.66	245.66	245.66	245.66	245.66	245.66	245.66	245.66	245.66	245.66	245.66	245.64	2,947.90	
					2024	FISICO	0.00	0.00	0.00	0.00	1.00	0.00	0.00	0.00	0.00	0.00	0.00	0.00	0.00	1.00
						S/	245.66	245.66	245.66	245.66	245.66	245.66	245.66	245.66	245.66	245.66	245.66	245.66	245.64	2,947.90
					2025	FISICO	0.00	0.00	0.00	0.00	1.00	0.00	0.00	0.00	0.00	0.00	0.00	0.00	0.00	1.00
						S/	245.66	245.66	245.66	245.66	245.66	245.66	245.66	245.66	245.66	245.66	245.66	245.66	245.64	2,947.90
AOI00149701160	3329116 - EFECTOS SECUNDARIOS DEL IMPLANTE	030601 - CHINCHEROS	PACIENTE ATENDIDO	Muy Alta	2023	FISICO	0.00	0.00	0.00	0.00	1.00	0.00	1.00	0.00	0.00	0.00	0.00	1.00	3.00	
						S/	245.66	245.66	245.66	245.66	245.66	245.66	245.66	245.66	245.66	245.66	245.66	245.64	2,947.90	
					2024	FISICO	0.00	0.00	0.00	0.00	1.00	0.00	1.00	0.00	0.00	0.00	0.00	1.00	3.00	
						S/	245.66	245.66	245.66	245.66	245.66	245.66	245.66	245.66	245.66	245.66	245.66	245.64	2,947.90	
					2025	FISICO	0.00	0.00	0.00	0.00	1.00	0.00	1.00	0.00	0.00	0.00	0.00	1.00	3.00	
						S/	245.66	245.66	245.66	245.66	245.66	245.66	245.66	245.66	245.66	245.66	245.66	245.64	2,947.90	
AOI00149701162	3329115 - IMPLANTE	030601 - CHINCHEROS	PAREJA PROTEGIDA	Muy Alta	2023	FISICO	0.00	0.00	1.00	1.00	1.00	1.00	1.00	1.00	1.00	1.00	1.00	0.00	9.00	
						S/	245.66	245.66	245.66	245.66	245.66	245.66	245.66	245.66	245.66	245.66	245.66	245.64	2,947.90	
					2024	FISICO	0.00	0.00	1.00	1.00	1.00	1.00	1.00	1.00	1.00	1.00	1.00	1.00	0.00	9.00
						S/	245.66	245.66	245.66	245.66	245.66	245.66	245.66	245.66	245.66	245.66	245.66	245.64	2,947.90	
					2025	FISICO	0.00	0.00	1.00	1.00	1.00	1.00	1.00	1.00	1.00	1.00	1.00	1.00	0.00	9.00
						S/	245.66	245.66	245.66	245.66	245.66	245.66	245.66	245.66	245.66	245.66	245.66	245.64	2,947.90	
AOI00149701163	3329117 - EXTRACCIÓN O REMOCIÓN DEL IMPLANTE	030601 - CHINCHEROS	PACIENTE ATENDIDO	Muy Alta	2023	FISICO	0.00	0.00	0.00	1.00	0.00	0.00	0.00	0.00	1.00	0.00	1.00	0.00	3.00	
							S/	245.66	245.66	245.66	245.66	245.66	245.66	245.66	245.66	245.66	245.66	245.66	245.64	2,947.90

POI MultiAnual con Programación Física y Costeo

CODIGO	ACTIVIDAD OPERATIVA	UBIGEO	U.M.	PRIORIDAD	PERIODO MULTIANUAL	COSTEO S/	PROGRAMACION MENSUAL												TOTAL ANUAL	
							META	01	02	03	04	05	06	07	08	09	10	11		12
AOI00149701750	3317210 - GESTANTE CON SUPLEMENTO DE HIERRO Y ÁCIDO FÓLICO	030601 - CHINCHEROS	GESTANTE SUPLEMENTADA	Muy Alta	2024	FISICO	0.00	0.00	0.00	1.00	0.00	0.00	0.00	0.00	0.00	1.00	0.00	1.00	0.00	3.00
						COSTEO S/	245.66	245.66	245.66	245.66	245.66	245.66	245.66	245.66	245.66	245.66	245.66	245.66	245.64	2,947.90
					2025	FISICO	0.00	0.00	0.00	1.00	0.00	0.00	0.00	0.00	1.00	0.00	1.00	0.00	3.00	
						COSTEO S/	245.66	245.66	245.66	245.66	245.66	245.66	245.66	245.66	245.66	245.66	245.66	245.64	2,947.90	
AOI00149701751	3329418 - GESTANTE CON ANEMIA	030601 - CHINCHEROS	CASO TRATADO	Muy Alta	2023	FISICO	7.00	7.00	7.00	7.00	7.00	7.00	7.00	7.00	7.00	7.00	7.00	7.00	8.00	85.00
						COSTEO S/	3,911.38	3,911.38	3,911.38	3,911.38	3,911.38	3,911.38	3,911.38	3,911.38	3,911.38	3,911.38	3,911.38	3,911.42	46,936.60	
					2024	FISICO	7.00	7.00	7.00	7.00	7.00	7.00	7.00	7.00	7.00	7.00	7.00	8.00	85.00	
						COSTEO S/	3,911.38	3,911.38	3,911.38	3,911.38	3,911.38	3,911.38	3,911.38	3,911.38	3,911.38	3,911.38	3,911.38	3,911.42	46,936.60	
2025	FISICO	7.00	7.00	7.00	7.00	7.00	7.00	7.00	7.00	7.00	7.00	7.00	8.00	85.00						
	COSTEO S/	3,911.38	3,911.38	3,911.38	3,911.38	3,911.38	3,911.38	3,911.38	3,911.38	3,911.38	3,911.38	3,911.38	3,911.42	46,936.60						
AOI00149701751	3329418 - GESTANTE CON ANEMIA	030601 - CHINCHEROS	CASO TRATADO	Muy Alta	2023	FISICO	1.00	1.00	1.00	1.00	1.00	2.00	2.00	2.00	2.00	2.00	2.00	1.00	1.00	17.00
						COSTEO S/	183.10	183.10	183.10	183.10	183.10	183.10	183.10	183.10	183.10	183.10	183.10	183.00	183.00	2,197.00
					2024	FISICO	1.00	1.00	1.00	1.00	1.00	2.00	2.00	2.00	2.00	2.00	2.00	1.00	1.00	17.00
						COSTEO S/	183.10	183.10	183.10	183.10	183.10	183.10	183.10	183.10	183.10	183.10	183.10	183.00	183.00	2,197.00
2025	FISICO	1.00	1.00	1.00	1.00	1.00	2.00	2.00	2.00	2.00	2.00	2.00	1.00	1.00	17.00					
	COSTEO S/	183.10	183.10	183.10	183.10	183.10	183.10	183.10	183.10	183.10	183.10	183.10	183.00	183.00	2,197.00					
AOI00149701970	3329105 - DISPOSITIVOS INTRAUTERINOS (METODO DIU)	030601 - CHINCHEROS	ACCION	Muy Alta	2023	FISICO	0.00	0.00	0.00	0.00	0.00	1.00	0.00	0.00	0.00	0.00	0.00	0.00	0.00	1.00
						COSTEO S/	245.66	245.66	245.66	245.66	245.66	245.66	245.66	245.66	245.66	245.66	245.66	245.66	245.64	2,947.90
					2024	FISICO	0.00	0.00	0.00	0.00	0.00	1.00	0.00	0.00	0.00	0.00	0.00	0.00	0.00	1.00
						COSTEO S/	245.66	245.66	245.66	245.66	245.66	245.66	245.66	245.66	245.66	245.66	245.66	245.66	245.64	2,947.90
2025	FISICO	0.00	0.00	0.00	0.00	0.00	1.00	0.00	0.00	0.00	0.00	0.00	0.00	0.00	1.00					
	COSTEO S/	245.66	245.66	245.66	245.66	245.66	245.66	245.66	245.66	245.66	245.66	245.66	245.66	245.64	2,947.90					

AEI.01.04 - ATENCIÓN INTEGRAL PARA DISMINUIR LA TBC; VIH/SIDA; EN LA POBLACIÓN.

CODIGO	ACTIVIDAD OPERATIVA	UBIGEO	U.M.	PRIORIDAD	PERIODO MULTIANUAL	PROGRAMACION MENSUAL												TOTAL ANUAL		
						META	01	02	03	04	05	06	07	08	09	10	11		12	
AOI00149700715	4395201 - FAMILIAS QUE RECIBEN CONSEJERÍA A TRAVÉS DE LA VISITA DOMICILIARIA PARA PROMOVER PRÁCTICAS Y ENTORNOS SALUDABLES PARA CONTRIBUIR A LA DISMINUCIÓN DE LA TUBERCULOSIS, VIH/SIDA	030601 - CHINCHEROS	FAMILIA	Muy Alta	2023	FISICO	56.00	56.00	56.00	56.00	56.00	56.00	56.00	57.00	57.00	57.00	57.00	57.00	57.00	677.00
						COSTEO S/	6.66	6.66	6.66	6.66	6.67	6.67	6.67	6.67	6.67	6.67	6.67	6.67	6.67	80.00
					2024	FISICO	56.00	56.00	56.00	56.00	56.00	56.00	56.00	57.00	57.00	57.00	57.00	57.00	57.00	677.00
						COSTEO S/	6.66	6.66	6.66	6.66	6.67	6.67	6.67	6.67	6.67	6.67	6.67	6.67	6.67	80.00
2025	FISICO	56.00	56.00	56.00	56.00	56.00	56.00	56.00	57.00	57.00	57.00	57.00	57.00	677.00						
	COSTEO S/	6.66	6.66	6.66	6.66	6.67	6.67	6.67	6.67	6.67	6.67	6.67	6.67	80.00						
AOI00149700716	4395202 - FAMILIAS QUE RECIBEN SESIÓN EDUCATIVA Y DEMOSTRATIVA PARA PROMOVER PRÁCTICAS Y GENERAR ENTORNOS SALUDABLES PARA CONTRIBUIR A LA	030601 - CHINCHEROS	FAMILIA	Muy Alta	2023	FISICO	56.00	56.00	56.00	56.00	56.00	56.00	556.00	57.00	57.00	57.00	57.00	57.00	1,177.00	
						COSTEO S/	6.66	6.66	6.66	6.66	6.67	6.67	6.67	6.67	6.67	6.67	6.67	6.67	80.00	
					2024	FISICO	56.00	56.00	56.00	56.00	56.00	56.00	556.00	57.00	57.00	57.00	57.00	57.00	1,177.00	
						COSTEO S/	6.66	6.66	6.66	6.66	6.67	6.67	6.67	6.67	6.67	6.67	6.67	6.67	80.00	

POI MultiAnual con Programación Física y Costeo

	DISMINUCIÓN DE LA TUBERCULOSIS , VIH/SIDA				2025	FISICO	56.00	56.00	56.00	56.00	56.00	56.00	56.00	56.00	56.00	56.00	56.00	56.00	556.00	57.00	57.00	57.00	57.00	57.00	57.00	57.00	57.00	1,177.00	
						COSTEO S/	6.66	6.66	6.66	6.66	6.66	6.67	6.67	6.67	6.67	6.67	6.67	6.67	6.67	6.67	6.67	6.67	6.67	6.67	6.67	6.67	6.67	80.00	
					2023	FISICO	140.00	140.00	140.00	140.00	140.00	140.00	140.00	140.00	140.00	140.00	140.00	140.00	141.00	141.00	141.00	141.00	141.00	141.00	141.00	141.00	141.00	1,686.00	
						COSTEO S/	6.66	6.66	6.66	6.66	6.66	6.66	6.66	6.66	6.66	6.66	6.66	6.66	6.66	6.66	6.66	6.66	6.66	6.66	6.66	6.66	6.66	79.92	
AOI00149701309	4396201 - IDENTIFICACION Y EXAMEN DE SINTOMATICOS RESPIRATORIOS EN LAS ATENCIONES A PERSONAS > 15 AÑOS Y POBLACION VULNERABLE	030601 - CHINCHEROS	PERSONA ATENDIDA	Muy Alta	2024	FISICO	140.00	140.00	140.00	140.00	140.00	140.00	140.00	140.00	140.00	140.00	140.00	141.00	141.00	141.00	141.00	141.00	141.00	141.00	141.00	141.00	1,686.00		
						COSTEO S/	6.66	6.66	6.66	6.66	6.66	6.66	6.66	6.66	6.66	6.66	6.66	6.66	6.66	6.66	6.66	6.66	6.66	6.66	6.66	6.66	6.66	79.92	
					2025	FISICO	140.00	140.00	140.00	140.00	140.00	140.00	140.00	140.00	140.00	140.00	140.00	141.00	141.00	141.00	141.00	141.00	141.00	141.00	141.00	141.00	141.00	1,686.00	
						COSTEO S/	6.66	6.66	6.66	6.66	6.66	6.66	6.66	6.66	6.66	6.66	6.66	6.66	6.66	6.66	6.66	6.66	6.66	6.66	6.66	6.66	6.66	79.92	
					2023	FISICO	7.00	7.00	7.00	7.00	7.00	7.00	7.00	7.00	7.00	7.00	7.00	7.00	7.00	7.00	7.00	7.00	7.00	7.00	7.00	7.00	7.00	8.00	85.00
						COSTEO S/	6.66	6.66	6.66	6.66	6.66	6.66	6.66	6.66	6.66	6.66	6.66	6.66	6.66	6.66	6.66	6.66	6.66	6.66	6.66	6.66	6.66	79.92	
AOI00149701311	4396202 - SEGUIMIENTO DIAGNOSTICO AL SINTOMATICOS RESPIRATORIOS CON 2 RESULTADOS DE BACILOSCOPIA NEGATIVA	030601 - CHINCHEROS	PERSONA ATENDIDA	Muy Alta	2024	FISICO	7.00	7.00	7.00	7.00	7.00	7.00	7.00	7.00	7.00	7.00	7.00	7.00	7.00	7.00	7.00	7.00	7.00	7.00	7.00	7.00	8.00	85.00	
						COSTEO S/	6.66	6.66	6.66	6.66	6.66	6.66	6.66	6.66	6.66	6.66	6.66	6.66	6.66	6.66	6.66	6.66	6.66	6.66	6.66	6.66	6.66	79.92	
					2025	FISICO	7.00	7.00	7.00	7.00	7.00	7.00	7.00	7.00	7.00	7.00	7.00	7.00	7.00	7.00	7.00	7.00	7.00	7.00	7.00	7.00	8.00	85.00	
						COSTEO S/	6.66	6.66	6.66	6.66	6.66	6.66	6.66	6.66	6.66	6.66	6.66	6.66	6.66	6.66	6.66	6.66	6.66	6.66	6.66	6.66	6.66	79.92	
					2023	FISICO	1.00	0.00	1.00	0.00	1.00	0.00	1.00	0.00	1.00	0.00	1.00	0.00	1.00	0.00	1.00	0.00	1.00	0.00	1.00	1.00	1.00	7.00	
						COSTEO S/	250.75	250.75	250.75	250.75	250.75	250.75	250.75	250.75	250.75	250.75	250.75	250.75	250.75	250.75	250.75	250.75	250.75	250.75	250.75	250.75	250.75	3,009.00	
AOI00149701546	BRINDAR A PERSONAS CON DIAGNOSTICO DE HEPATITIS B CRONICA ATENCION INTEGRAL 0067301 NIÑOS	030601 - CHINCHEROS	PERSONA ATENDIDA	Muy Alta	2024	FISICO	1.00	0.00	1.00	0.00	1.00	0.00	1.00	0.00	1.00	0.00	1.00	0.00	1.00	0.00	1.00	0.00	1.00	1.00	1.00	1.00	7.00		
						COSTEO S/	250.75	250.75	250.75	250.75	250.75	250.75	250.75	250.75	250.75	250.75	250.75	250.75	250.75	250.75	250.75	250.75	250.75	250.75	250.75	250.75	250.75	3,009.00	
					2025	FISICO	1.00	0.00	1.00	0.00	1.00	0.00	1.00	0.00	1.00	0.00	1.00	0.00	1.00	0.00	1.00	0.00	1.00	1.00	1.00	1.00	7.00		
						COSTEO S/	250.75	250.75	250.75	250.75	250.75	250.75	250.75	250.75	250.75	250.75	250.75	250.75	250.75	250.75	250.75	250.75	250.75	250.75	250.75	250.75	250.75	3,009.00	
					2023	FISICO	0.00	0.00	1.00	0.00	0.00	0.00	0.00	0.00	0.00	0.00	0.00	0.00	0.00	0.00	0.00	0.00	0.00	0.00	0.00	0.00	0.00	1.00	
						COSTEO S/	250.75	250.75	250.75	250.75	250.75	250.75	250.75	250.75	250.75	250.75	250.75	250.75	250.75	250.75	250.75	250.75	250.75	250.75	250.75	250.75	250.75	3,009.00	
AOI00149701547	BRINDAR A PERSONAS CON DIAGNOSTICO DE HEPATITIS B CRÓNICA ATENCIÓN INTEGRAL 0067304 GESTANTES CON HEPATITIS B Y SUS RECIÉN NACIDOS EXPUESTOS, QUE RECIBEN ATENCIÓN INTEGRAL	030601 - CHINCHEROS	PERSONA ATENDIDA	Muy Alta	2024	FISICO	0.00	0.00	1.00	0.00	0.00	0.00	0.00	0.00	0.00	0.00	0.00	0.00	0.00	0.00	0.00	0.00	0.00	0.00	0.00	0.00	1.00		
						COSTEO S/	250.75	250.75	250.75	250.75	250.75	250.75	250.75	250.75	250.75	250.75	250.75	250.75	250.75	250.75	250.75	250.75	250.75	250.75	250.75	250.75	250.75	3,009.00	
					2025	FISICO	0.00	0.00	1.00	0.00	0.00	0.00	0.00	0.00	0.00	0.00	0.00	0.00	0.00	0.00	0.00	0.00	0.00	0.00	0.00	0.00	1.00		
						COSTEO S/	250.75	250.75	250.75	250.75	250.75	250.75	250.75	250.75	250.75	250.75	250.75	250.75	250.75	250.75	250.75	250.75	250.75	250.75	250.75	250.75	250.75	3,009.00	
					2023	FISICO	62.00	62.00	62.00	62.00	62.00	62.00	62.00	62.00	62.00	62.00	62.00	62.00	63.00	63.00	63.00	63.00	63.00	63.00	63.00	63.00	63.00	751.00	
						COSTEO S/	7.08	7.08	7.08	7.08	7.08	7.08	7.08	7.08	7.08	7.08	7.08	7.08	7.08	7.08	7.08	7.08	7.08	7.08	7.08	7.08	7.12	85.00	
AOI00149701548	MEJORAR EN POBLACION INFORMADA EL USO CORRECTO DE CONDON PARA PREVENCIÓN DE INFECCIONES DE TRANSMISION SEXUAL Y VIH/SIDA 4395801	030601 - CHINCHEROS	PERSONA INFORMADA	Muy Alta	2024	FISICO	62.00	62.00	62.00	62.00	62.00	62.00	62.00	62.00	62.00	62.00	62.00	63.00	63.00	63.00	63.00	63.00	63.00	63.00	63.00	63.00	63.00	751.00	
						COSTEO S/	7.08	7.08	7.08	7.08	7.08	7.08	7.08	7.08	7.08	7.08	7.08	7.08	7.08	7.08	7.08	7.08	7.08	7.08	7.08	7.08	7.12	85.00	
					2025	FISICO	62.00	62.00	62.00	62.00	62.00	62.00	62.00	62.00	62.00	62.00	62.00	63.00	63.00	63.00	63.00	63.00	63.00	63.00	63.00	63.00	63.00	751.00	
						COSTEO S/	7.08	7.08	7.08	7.08	7.08	7.08	7.08	7.08	7.08	7.08	7.08	7.08	7.08	7.08	7.08	7.08	7.08	7.08	7.08	7.08	7.12	85.00	
AOI00149701549	MEJORAR EN POBLACION INFORMADA EL USO CORRECTO DE CONDON PARA PREVENCIÓN DE	030601 - CHINCHEROS	PERSONA INFORMADA	Muy Alta	2023	FISICO	62.00	62.00	62.00	62.00	62.00	62.00	62.00	62.00	62.00	62.00	62.00	63.00	63.00	63.00	63.00	63.00	63.00	63.00	63.00	63.00	63.00	751.00	
						COSTEO S/	7.08	7.08	7.08	7.08	7.08	7.08	7.08	7.08	7.08	7.08	7.08	7.08	7.08	7.08	7.08	7.08	7.08	7.08	7.08	7.08	7.12	85.00	

POI MultiAnual con Programación Física y Costeo

	INFECCIONES DE TRANSMISION SEXUAL Y VIH/SIDA 4395802				2024	FISICO	62.00	62.00	62.00	62.00	62.00	62.00	62.00	62.00	62.00	62.00	62.00	63.00	63.00	63.00	63.00	63.00	63.00	63.00	63.00	63.00	751.00				
						COSTEO S/	7.08	7.08	7.08	7.08	7.08	7.08	7.08	7.08	7.08	7.08	7.08	7.08	7.08	7.08	7.08	7.08	7.08	7.08	7.08	7.12	85.00				
	POBLACIÓN INFORMADA A TRAVÉS DE LA DIFUSIÓN DE MENSAJES DE PREVENCIÓN EN ITS/VIH EN ESPACIOS				2025	FISICO	62.00	62.00	62.00	62.00	62.00	62.00	62.00	62.00	62.00	62.00	62.00	63.00	63.00	63.00	63.00	63.00	63.00	63.00	63.00	63.00	751.00				
						COSTEO S/	7.08	7.08	7.08	7.08	7.08	7.08	7.08	7.08	7.08	7.08	7.08	7.08	7.08	7.08	7.08	7.08	7.08	7.08	7.08	7.12	85.00				
AOI00149701550	ENTREGAR A POBLACION ADOLESCENTE INFORMACION SOBRE INFECCIONES DE TRANSMISION SEXUAL Y VIH/SIDA 4396001	030601 - CHINCHEROS	PERSONA TAMIZADA	Muy Alta	2023	FISICO	2.00	2.00	3.00	3.00	3.00	3.00	3.00	3.00	3.00	3.00	3.00	3.00	3.00	3.00	3.00	3.00	3.00	3.00	3.00	3.00	34.00				
						COSTEO S/	8.33	8.33	8.33	8.33	8.33	8.33	8.33	8.33	8.33	8.33	8.33	8.33	8.33	8.33	8.33	8.33	8.33	8.33	8.33	8.33	8.33	8.37	100.00		
					2024	FISICO	2.00	2.00	3.00	3.00	3.00	3.00	3.00	3.00	3.00	3.00	3.00	3.00	3.00	3.00	3.00	3.00	3.00	3.00	3.00	3.00	3.00	3.00	3.00	34.00	
						COSTEO S/	8.33	8.33	8.33	8.33	8.33	8.33	8.33	8.33	8.33	8.33	8.33	8.33	8.33	8.33	8.33	8.33	8.33	8.33	8.33	8.33	8.33	8.33	8.37	100.00	
					2025	FISICO	2.00	2.00	3.00	3.00	3.00	3.00	3.00	3.00	3.00	3.00	3.00	3.00	3.00	3.00	3.00	3.00	3.00	3.00	3.00	3.00	3.00	3.00	3.00	34.00	
						COSTEO S/	8.33	8.33	8.33	8.33	8.33	8.33	8.33	8.33	8.33	8.33	8.33	8.33	8.33	8.33	8.33	8.33	8.33	8.33	8.33	8.33	8.33	8.33	8.37	100.00	
AOI00149701551	ENTREGAR A POBLACION ADOLESCENTE INFORMACION SOBRE INFECCIONES DE TRANSMISION SEXUAL Y VIH/SIDA 4396002	030601 - CHINCHEROS	PERSONA TAMIZADA	Muy Alta	2023	FISICO	2.00	2.00	3.00	3.00	3.00	3.00	3.00	3.00	3.00	3.00	3.00	3.00	3.00	3.00	3.00	3.00	3.00	3.00	3.00	3.00	3.00	34.00			
						COSTEO S/	8.33	8.33	8.33	8.33	8.33	8.33	8.33	8.33	8.33	8.33	8.33	8.33	8.33	8.33	8.33	8.33	8.33	8.33	8.33	8.33	8.33	8.37	100.00		
					2024	FISICO	2.00	2.00	3.00	3.00	3.00	3.00	3.00	3.00	3.00	3.00	3.00	3.00	3.00	3.00	3.00	3.00	3.00	3.00	3.00	3.00	3.00	3.00	3.00	34.00	
						COSTEO S/	8.33	8.33	8.33	8.33	8.33	8.33	8.33	8.33	8.33	8.33	8.33	8.33	8.33	8.33	8.33	8.33	8.33	8.33	8.33	8.33	8.33	8.33	8.37	100.00	
					2025	FISICO	2.00	2.00	3.00	3.00	3.00	3.00	3.00	3.00	3.00	3.00	3.00	3.00	3.00	3.00	3.00	3.00	3.00	3.00	3.00	3.00	3.00	3.00	3.00	34.00	
						COSTEO S/	8.33	8.33	8.33	8.33	8.33	8.33	8.33	8.33	8.33	8.33	8.33	8.33	8.33	8.33	8.33	8.33	8.33	8.33	8.33	8.33	8.33	8.33	8.37	100.00	
AOI00149701566	ENTREGAR A ADULTOS Y JOVENES VARONES CONSEJERIA Y TAMIZAJE PARA ITS Y VIH/SIDA 4395901	030601 - CHINCHEROS	PERSONA TAMIZADA	Muy Alta	2023	FISICO	13.00	13.00	13.00	13.00	13.00	13.00	13.00	13.00	13.00	13.00	13.00	13.00	13.00	13.00	13.00	13.00	13.00	13.00	13.00	13.00	13.00	13.00	156.00		
						COSTEO S/	6.67	6.67	6.67	6.67	6.67	6.67	6.67	6.67	6.67	6.67	6.67	6.67	6.67	6.67	6.67	6.67	6.67	6.67	6.67	6.67	6.67	6.67	6.63	80.00	
					2024	FISICO	13.00	13.00	13.00	13.00	13.00	13.00	13.00	13.00	13.00	13.00	13.00	13.00	13.00	13.00	13.00	13.00	13.00	13.00	13.00	13.00	13.00	13.00	13.00	13.00	156.00
						COSTEO S/	6.67	6.67	6.67	6.67	6.67	6.67	6.67	6.67	6.67	6.67	6.67	6.67	6.67	6.67	6.67	6.67	6.67	6.67	6.67	6.67	6.67	6.67	6.67	6.63	80.00
					2025	FISICO	13.00	13.00	13.00	13.00	13.00	13.00	13.00	13.00	13.00	13.00	13.00	13.00	13.00	13.00	13.00	13.00	13.00	13.00	13.00	13.00	13.00	13.00	13.00	13.00	156.00
						COSTEO S/	6.67	6.67	6.67	6.67	6.67	6.67	6.67	6.67	6.67	6.67	6.67	6.67	6.67	6.67	6.67	6.67	6.67	6.67	6.67	6.67	6.67	6.67	6.67	6.63	80.00
AOI00149701567	ENTREGAR A ADULTOS Y JOVENES VARONES CONSEJERIA Y TAMIZAJE PARA ITS Y VIH/SIDA 4395902	030601 - CHINCHEROS	PERSONA TAMIZADA	Muy Alta	2023	FISICO	13.00	13.00	13.00	13.00	13.00	13.00	13.00	13.00	13.00	13.00	13.00	13.00	13.00	13.00	13.00	13.00	13.00	13.00	13.00	13.00	13.00	13.00	156.00		
						COSTEO S/	6.67	6.67	6.67	6.67	6.67	6.67	6.67	6.67	6.67	6.67	6.67	6.67	6.67	6.67	6.67	6.67	6.67	6.67	6.67	6.67	6.67	6.67	6.63	80.00	
					2024	FISICO	13.00	13.00	13.00	13.00	13.00	13.00	13.00	13.00	13.00	13.00	13.00	13.00	13.00	13.00	13.00	13.00	13.00	13.00	13.00	13.00	13.00	13.00	13.00	156.00	
						COSTEO S/	6.67	6.67	6.67	6.67	6.67	6.67	6.67	6.67	6.67	6.67	6.67	6.67	6.67	6.67	6.67	6.67	6.67	6.67	6.67	6.67	6.67	6.67	6.67	6.63	80.00
					2025	FISICO	13.00	13.00	13.00	13.00	13.00	13.00	13.00	13.00	13.00	13.00	13.00	13.00	13.00	13.00	13.00	13.00	13.00	13.00	13.00	13.00	13.00	13.00	13.00	156.00	
						COSTEO S/	6.67	6.67	6.67	6.67	6.67	6.67	6.67	6.67	6.67	6.67	6.67	6.67	6.67	6.67	6.67	6.67	6.67	6.67	6.67	6.67	6.67	6.67	6.67	6.63	80.00
AOI00149701568	BRINDAR INFORMACION Y ATENCION PREVENTIVA A POBLACION DE ALTO RIESGO 4396101	030601 - CHINCHEROS	PERSONA TAMIZADA	Muy Alta	2023	FISICO	1.00	1.00	1.00	1.00	1.00	1.00	1.00	1.00	1.00	1.00	1.00	1.00	1.00	1.00	1.00	1.00	1.00	2.00	2.00	2.00	2.00	15.00			
						COSTEO S/	2.04	2.04	2.04	2.04	2.04	2.04	2.04	2.04	2.04	2.04	2.04	2.04	2.04	2.04	2.04	2.04	2.04	2.04	2.04	2.04	2.04	2.04	2.06	24.50	
					2024	FISICO	1.00	1.00	1.00	1.00	1.00	1.00	1.00	1.00	1.00	1.00	1.00	1.00	1.00	1.00	1.00	1.00	1.00	1.00	1.00	2.00	2.00	2.00	2.00	15.00	
						COSTEO S/	2.04	2.04	2.04	2.04	2.04	2.04	2.04	2.04	2.04	2.04	2.04	2.04	2.04	2.04	2.04	2.04	2.04	2.04	2.04	2.04	2.04	2.04	2.04	2.06	24.50
					2025	FISICO	1.00	1.00	1.00	1.00	1.00	1.00	1.00	1.00	1.00	1.00	1.00	1.00	1.00	1.00	1.00	1.00	1.00	1.00	1.00	2.00	2.00	2.00	2.00	15.00	
						COSTEO S/	2.04	2.04	2.04	2.04	2.04	2.04	2.04	2.04	2.04	2.04	2.04	2.04	2.04	2.04	2.04	2.04	2.04	2.04	2.04	2.04	2.04	2.04	2.04	2.06	24.50

POI MultiAnual con Programación Física y Costeo

AOI00149701569	BRINDAR INFORMACION Y ATENCION PREVENTIVA A POBLACION DE ALTO RIESGO 4396103 - PERSONAS CON EXPOSICIÓN NO OCUPACIONAL AL VIH RECIBEN ATENCIÓN PARA LA PREVENCIÓN DE ITS Y VIH	030601 - CHINCHEROS	PERSONA TAMIZADA	Muy Alta	2023	FISICO	0.00	0.00	0.00	0.00	0.00	1.00	0.00	0.00	0.00	0.00	0.00	0.00	1.00				
						COSTEO S/	0.83	0.83	0.83	0.83	0.83	0.83	0.83	0.83	0.83	0.83	0.83	0.83	0.83	0.83	0.87	10.00	
					2024	FISICO	0.00	0.00	0.00	0.00	0.00	1.00	0.00	0.00	0.00	0.00	0.00	0.00	0.00	0.00	0.00	0.00	1.00
						COSTEO S/	0.83	0.83	0.83	0.83	0.83	0.83	0.83	0.83	0.83	0.83	0.83	0.83	0.83	0.83	0.83	0.87	10.00
					2025	FISICO	0.00	0.00	0.00	0.00	0.00	1.00	0.00	0.00	0.00	0.00	0.00	0.00	0.00	0.00	0.00	0.00	1.00
						COSTEO S/	0.83	0.83	0.83	0.83	0.83	0.83	0.83	0.83	0.83	0.83	0.83	0.83	0.83	0.83	0.83	0.87	10.00
AOI00149701754	4396301 - ATENCION DE CONTACTOS	030601 - CHINCHEROS	PERSONA ATENDIDA	Muy Alta	2023	FISICO	0.00	0.00	0.00	0.00	0.00	1.00	1.00	1.00	1.00	0.00	0.00	0.00	0.00	4.00			
						COSTEO S/	7.50	7.50	7.50	7.50	7.50	7.50	7.50	7.50	7.50	7.50	7.50	7.50	7.50	7.50	7.50	90.00	
					2024	FISICO	0.00	0.00	0.00	0.00	0.00	1.00	1.00	1.00	1.00	0.00	0.00	0.00	0.00	0.00	0.00	4.00	
						COSTEO S/	7.50	7.50	7.50	7.50	7.50	7.50	7.50	7.50	7.50	7.50	7.50	7.50	7.50	7.50	7.50	7.50	90.00
					2025	FISICO	0.00	0.00	0.00	0.00	0.00	1.00	1.00	1.00	1.00	0.00	0.00	0.00	0.00	0.00	0.00	4.00	
						COSTEO S/	7.50	7.50	7.50	7.50	7.50	7.50	7.50	7.50	7.50	7.50	7.50	7.50	7.50	7.50	7.50	7.50	90.00
AOI00149701759	4396302 - ADMINISTRACION DE TERAPIA PREVENTIVA	030601 - CHINCHEROS	PERSONA ATENDIDA	Muy Alta	2023	FISICO	1.00	0.00	0.00	0.00	0.00	0.00	0.00	0.00	0.00	0.00	0.00	0.00	0.00	1.00			
						COSTEO S/	7.50	7.50	7.50	7.50	7.50	7.50	7.50	7.50	7.50	7.50	7.50	7.50	7.50	7.50	7.50	90.00	
					2024	FISICO	1.00	0.00	0.00	0.00	0.00	0.00	0.00	0.00	0.00	0.00	0.00	0.00	0.00	0.00	0.00	1.00	
						COSTEO S/	7.50	7.50	7.50	7.50	7.50	7.50	7.50	7.50	7.50	7.50	7.50	7.50	7.50	7.50	7.50	7.50	90.00
					2025	FISICO	1.00	0.00	0.00	0.00	0.00	0.00	0.00	0.00	0.00	0.00	0.00	0.00	0.00	0.00	0.00	1.00	
						COSTEO S/	7.50	7.50	7.50	7.50	7.50	7.50	7.50	7.50	7.50	7.50	7.50	7.50	7.50	7.50	7.50	7.50	90.00
AEI.01.05 - INTERVENCIONES SANITARIAS FOCALIZADAS DE LAS ENFERMEDADES METAXÉNICAS Y ZOONÓTICAS EN LA POBLACIÓN EN RIESGO.																							
CODIGO	ACTIVIDAD OPERATIVA	UBIGEO	U.M.	PRIORIDAD	PERIODO MULTIANUAL	PROGRAMACION MENSUAL												TOTAL ANUAL					
						META	01	02	03	04	05	06	07	08	09	10	11		12				
AOI00149700718	4397701 - FAMILIAS QUE RECIBEN SESIONES DEMOSTRATIVAS PARA LA PREVENCIÓN Y CONTROL DE ENFERMEDADES METAXENICAS Y ZOONOSIS	030601 - CHINCHEROS	FAMILIA	Muy Alta	2023	FISICO	63.00	63.00	63.00	63.00	63.00	63.00	63.00	63.00	63.00	64.00	64.00	64.00	64.00	759.00			
						COSTEO S/	3.33	3.33	3.33	3.33	3.33	3.33	3.33	3.33	3.34	3.34	3.34	3.34	40.00				
					2024	FISICO	63.00	63.00	63.00	63.00	63.00	63.00	63.00	63.00	63.00	64.00	64.00	64.00	64.00	759.00			
						COSTEO S/	3.33	3.33	3.33	3.33	3.33	3.33	3.33	3.33	3.34	3.34	3.34	3.34	40.00				
					2025	FISICO	63.00	63.00	63.00	63.00	63.00	63.00	63.00	63.00	64.00	64.00	64.00	64.00	759.00				
						COSTEO S/	3.33	3.33	3.33	3.33	3.33	3.33	3.33	3.33	3.34	3.34	3.34	3.34	40.00				
AOI00149700720	4397702 - FAMILIAS QUE RECIBEN SESIONES EDUCATIVAS PARA LA PREVENCIÓN Y CONTROL DE ENFERMEDADES ZOONOTICAS.	030601 - CHINCHEROS	FAMILIA	Muy Alta	2023	FISICO	63.00	63.00	63.00	63.00	63.00	63.00	63.00	63.00	64.00	64.00	64.00	64.00	760.00				
						COSTEO S/	3.33	3.33	3.33	3.33	3.33	3.33	3.33	3.33	3.34	3.34	3.34	3.34	40.00				
					2024	FISICO	63.00	63.00	63.00	63.00	63.00	63.00	63.00	63.00	64.00	64.00	64.00	64.00	760.00				
						COSTEO S/	3.33	3.33	3.33	3.33	3.33	3.33	3.33	3.33	3.34	3.34	3.34	3.34	40.00				
					2025	FISICO	63.00	63.00	63.00	63.00	63.00	63.00	63.00	63.00	64.00	64.00	64.00	64.00	760.00				
						COSTEO S/	3.33	3.33	3.33	3.33	3.33	3.33	3.33	3.33	3.34	3.34	3.34	3.34	40.00				
AOI00149701313	4398301 - LOCALIZACION Y DIAGNOSTICO DE CASOS DE MALARIA	030601 - CHINCHEROS	PERSONA DIAGNOSTICADA	Muy Alta	2023	FISICO	0.00	0.00	0.00	0.00	0.00	0.00	1.00	1.00	0.00	0.00	0.00	0.00	2.00				
						COSTEO S/	13.75	13.75	13.75	13.75	13.75	13.75	13.75	13.75	13.75	13.75	13.75	13.75	13.75	165.00			
					2024	FISICO	0.00	0.00	0.00	0.00	0.00	0.00	0.00	1.00	1.00	0.00	0.00	0.00	0.00	2.00			
						COSTEO S/	13.75	13.75	13.75	13.75	13.75	13.75	13.75	13.75	13.75	13.75	13.75	13.75	13.75	165.00			

POI MultiAnual con Programación Física y Costeo

						COSTEO															
						S/															
						FISICO	0.00	0.00	0.00	0.00	0.00	0.00	1.00	1.00	0.00	0.00	0.00	0.00	2.00		
						COSTEO	13.75	13.75	13.75	13.75	13.75	13.75	13.75	13.75	13.75	13.75	13.75	13.75	165.00		
						S/															
AOI00149701314	4398302 - TRATAMIENTO Y SEGUIMIENTO DE LOS CASOS DIAGNOSTICADOS DE MALARIA CON PLASMODIUM VIVAX	030601 - CHINCHEROS	CASO TRATADO	Muy Alta	2023	FISICO	0.00	0.00	0.00	0.00	0.00	0.00	1.00	1.00	0.00	0.00	0.00	0.00	2.00		
					COSTEO	13.75	13.75	13.75	13.75	13.75	13.75	13.75	13.75	13.75	13.75	13.75	13.75	13.75	13.75	165.00	
					S/																
					2024	FISICO	0.00	0.00	0.00	0.00	0.00	0.00	1.00	1.00	0.00	0.00	0.00	0.00	0.00	0.00	2.00
					COSTEO	13.75	13.75	13.75	13.75	13.75	13.75	13.75	13.75	13.75	13.75	13.75	13.75	13.75	13.75	13.75	165.00
2025	FISICO	0.00	0.00	0.00	0.00	0.00	0.00	1.00	1.00	0.00	0.00	0.00	0.00	0.00	0.00	0.00	2.00				
COSTEO	13.75	13.75	13.75	13.75	13.75	13.75	13.75	13.75	13.75	13.75	13.75	13.75	13.75	13.75	13.75	13.75	165.00				
S/																					
AOI00149701430	4398401 PERSONA EXPUESTA A RABIA RECIBE ATENCION INTEGRAL	030601 - CHINCHEROS	PERSONA ATENDIDA	Muy Alta	2023	FISICO	12.00	12.00	12.00	12.00	12.00	12.00	12.00	13.00	13.00	13.00	13.00	13.00	149.00		
					COSTEO	5.41	5.41	5.41	5.41	5.41	5.41	5.41	5.41	5.41	5.41	5.41	5.41	5.41	64.92		
					S/																
					2024	FISICO	12.00	12.00	12.00	12.00	12.00	12.00	12.00	13.00	13.00	13.00	13.00	13.00	13.00	149.00	
					COSTEO	5.41	5.41	5.41	5.41	5.41	5.41	5.41	5.41	5.41	5.41	5.41	5.41	5.41	5.41	64.92	
2025	FISICO	12.00	12.00	12.00	12.00	12.00	12.00	12.00	13.00	13.00	13.00	13.00	13.00	13.00	149.00						
COSTEO	5.41	5.41	5.41	5.41	5.41	5.41	5.41	5.41	5.41	5.41	5.41	5.41	5.41	5.41	64.92						
S/																					
AOI00149701431	4398403 MANEJO PRIMARIO DE ACCIDENTES POR TODO TIPO DE ANIMALES PONZOÑOSOS	030601 - CHINCHEROS	PERSONA ATENDIDA	Muy Alta	2023	FISICO	1.00	1.00	1.00	1.00	1.00	1.00	1.00	2.00	2.00	2.00	2.00	2.00	17.00		
					COSTEO	5.41	5.41	5.41	5.41	5.41	5.41	5.41	5.41	5.41	5.41	5.41	5.41	5.41	64.92		
					S/																
					2024	FISICO	1.00	1.00	1.00	1.00	1.00	1.00	1.00	2.00	2.00	2.00	2.00	2.00	2.00	17.00	
					COSTEO	5.41	5.41	5.41	5.41	5.41	5.41	5.41	5.41	5.41	5.41	5.41	5.41	5.41	5.41	64.92	
2025	FISICO	1.00	1.00	1.00	1.00	1.00	1.00	1.00	2.00	2.00	2.00	2.00	2.00	2.00	17.00						
COSTEO	5.41	5.41	5.41	5.41	5.41	5.41	5.41	5.41	5.41	5.41	5.41	5.41	5.41	5.41	64.92						
S/																					
AOI00149701627	4397703 - COMUNIDADES PRIORIZADAS EN EL DISTRITO QUE ESTÁN IMPLEMENTANDO LA VIGILANCIA COMUNITARIA ASOCIADA DE ENFERMEDADES METAXENICAS Y ZOONOTICAS.	030601 - CHINCHEROS	FAMILIA	Muy Alta	2023	FISICO	0.00	0.00	0.00	0.00	1.00	1.00	1.00	1.00	1.00	1.00	1.00	1.00	8.00		
					COSTEO	91.66	91.66	91.66	91.66	91.67	91.67	91.67	91.67	91.67	91.67	91.67	91.67	91.67	1,100.00		
					S/																
					2024	FISICO	0.00	0.00	0.00	0.00	1.00	1.00	1.00	1.00	1.00	1.00	1.00	1.00	1.00	8.00	
					COSTEO	91.66	91.66	91.66	91.66	91.67	91.67	91.67	91.67	91.67	91.67	91.67	91.67	91.67	91.67	1,100.00	
2025	FISICO	0.00	0.00	0.00	0.00	1.00	1.00	1.00	1.00	1.00	1.00	1.00	1.00	1.00	8.00						
COSTEO	91.66	91.66	91.66	91.66	91.67	91.67	91.67	91.67	91.67	91.67	91.67	91.67	91.67	91.67	1,100.00						
S/																					
AOI00149701637	4398201- CANES VACUNADOS CONTRA LA RABIA	030601 - CHINCHEROS	ANIMAL VACUNADO	Muy Alta	2023	FISICO	100.00	100.00	101.00	101.00	101.00	101.00	101.00	101.00	101.00	101.00	101.00	101.00	1,210.00		
					COSTEO	230.00	230.00	230.00	230.00	230.00	230.00	230.00	230.00	230.00	230.00	230.00	230.00	230.00	2,760.00		
					S/																
					2024	FISICO	100.00	100.00	101.00	101.00	101.00	101.00	101.00	101.00	101.00	101.00	101.00	101.00	101.00	1,210.00	
					COSTEO	230.00	230.00	230.00	230.00	230.00	230.00	230.00	230.00	230.00	230.00	230.00	230.00	230.00	2,760.00		
2025	FISICO	100.00	100.00	101.00	101.00	101.00	101.00	101.00	101.00	101.00	101.00	101.00	101.00	101.00	1,210.00						
COSTEO	230.00	230.00	230.00	230.00	230.00	230.00	230.00	230.00	230.00	230.00	230.00	230.00	230.00	2,760.00							
S/																					
AOI00149701727	4397704 - MUNICIPIOS QUE IMPLEMENTAN ACCIONES	030601 - CHINCHEROS	MUNICIPIO	Muy Alta	2023	FISICO	79.00	79.00	79.00	79.00	79.00	79.00	79.00	79.00	80.00	80.00	80.00	951.00			
							91.66	91.66	91.66	91.66	91.67	91.67	91.67	91.67	91.67	91.67	91.67	91.67	1,100.00		

POI MultiAnual con Programación Física y Costeo

CODIGO	ACTIVIDAD OPERATIVA	UBIGEO	U.M.	PRIORIDAD	PERIODO MULTIANUAL	PROGRAMACION MENSUAL												TOTAL ANUAL		
						META	01	02	03	04	05	06	07	08	09	10	11		12	
	PARA MEJORAR O MITIGAR LAS CONDICIONES QUE GENERAN RIESGO PARA ENFERMAR DE ENFERMEDADES METAXENICAS Y ZONOTICAS				2024	FISICO	79.00	79.00	79.00	79.00	79.00	79.00	79.00	79.00	79.00	79.00	80.00	80.00	80.00	951.00
					2024	COSTEO S/	91.66	91.66	91.66	91.66	91.67	91.67	91.67	91.67	91.67	91.67	91.67	91.67	91.67	1,100.00
					2025	FISICO	79.00	79.00	79.00	79.00	79.00	79.00	79.00	79.00	79.00	79.00	80.00	80.00	80.00	951.00
					2025	COSTEO S/	91.66	91.66	91.66	91.66	91.67	91.67	91.67	91.67	91.67	91.67	91.67	91.67	91.67	1,100.00
AEI.01.06 - ATENCIÓN PREVENTIVA DE RIESGOS Y DAÑOS PARA LA SALUD PRODUCIDOS POR ENFERMEDADES NO TRANSMISIBLES DE MANERA INTEGRAL A LA POBLACIÓN.																				
AOI00149700726	4398801 - FAMILIAS QUE RECIBEN SESIONES EDUCATIVAS Y DEMOSTRATIVAS EN PRÁCTICAS SALUDABLES FRENTE A LAS ENFERMEDADES NO TRASMISIBLES	030601 - CHINCHEROS	FAMILIA	Muy Alta	2023	FISICO	48.00	48.00	48.00	48.00	48.00	48.00	49.00	49.00	49.00	49.00	49.00	49.00	49.00	582.00
					2023	COSTEO S/	3.33	3.33	3.33	3.33	3.33	3.33	3.33	3.33	3.33	3.34	3.34	3.34	3.34	40.00
					2024	FISICO	48.00	48.00	48.00	48.00	48.00	48.00	49.00	49.00	49.00	49.00	49.00	49.00	49.00	582.00
					2024	COSTEO S/	3.33	3.33	3.33	3.33	3.33	3.33	3.33	3.33	3.33	3.34	3.34	3.34	3.34	40.00
					2025	FISICO	48.00	48.00	48.00	48.00	48.00	48.00	49.00	49.00	49.00	49.00	49.00	49.00	49.00	582.00
					2025	COSTEO S/	3.33	3.33	3.33	3.33	3.33	3.33	3.33	3.33	3.33	3.34	3.34	3.34	3.34	40.00
AOI00149700727	4398802 - FUNCIONARIOS MUNICIPALES CAPACITADOS PARA LA GENERACIÓN DE ENTORNOS SALUDABLES FRENTE A LAS ENFERMEDADES NO TRASMISIBLES.	030601 - CHINCHEROS	PERSONA CAPACITADA	Muy Alta	2023	FISICO	0.00	0.00	0.00	0.00	0.00	0.00	1.00	1.00	1.00	1.00	1.00	1.00	1.00	7.00
					2023	COSTEO S/	4.16	4.16	4.16	4.16	4.17	4.17	4.17	4.17	4.17	4.17	4.17	4.17	4.17	50.00
					2024	FISICO	0.00	0.00	0.00	0.00	0.00	0.00	1.00	1.00	1.00	1.00	1.00	1.00	1.00	7.00
					2024	COSTEO S/	4.16	4.16	4.16	4.16	4.17	4.17	4.17	4.17	4.17	4.17	4.17	4.17	4.17	50.00
					2025	FISICO	0.00	0.00	0.00	0.00	0.00	0.00	1.00	1.00	1.00	1.00	1.00	1.00	1.00	7.00
					2025	COSTEO S/	4.16	4.16	4.16	4.16	4.17	4.17	4.17	4.17	4.17	4.17	4.17	4.17	4.17	50.00
AOI00149700729	4398803 - DOCENTES CAPACITADOS QUE DESARROLLAN ACCIONES PARA LA PROMOCIÓN DE LA ALIMENTACIÓN SALUDABLE, ACTIVIDAD FÍSICA, SALUD OCULAR Y SALUD BUCAL	030601 - CHINCHEROS	DOCENTE CAPACITADO	Muy Alta	2023	FISICO	0.00	0.00	1.00	1.00	1.00	1.00	1.00	1.00	1.00	1.00	1.00	1.00	1.00	10.00
					2023	COSTEO S/	4.16	4.16	4.16	4.16	4.17	4.17	4.17	4.17	4.17	4.17	4.17	4.17	4.17	50.00
					2024	FISICO	0.00	0.00	1.00	1.00	1.00	1.00	1.00	1.00	1.00	1.00	1.00	1.00	1.00	10.00
					2024	COSTEO S/	4.16	4.16	4.16	4.16	4.17	4.17	4.17	4.17	4.17	4.17	4.17	4.17	4.17	50.00
					2025	FISICO	0.00	0.00	1.00	1.00	1.00	1.00	1.00	1.00	1.00	1.00	1.00	1.00	1.00	10.00
					2025	COSTEO S/	4.16	4.16	4.16	4.16	4.17	4.17	4.17	4.17	4.17	4.17	4.17	4.17	4.17	50.00
AOI00149700731	4398804 - LIDERES COMUNITARIOS CAPACITADOS REALIZAN VIGILANCIA CIUDADANA PARA LA REDUCCIÓN DE LA CONTAMINACIÓN POR METALES PESADOS, SUSTANCIAS QUÍMICAS E HIDROCARBUROS	030601 - CHINCHEROS	PERSONA CAPACITADA	Muy Alta	2023	FISICO	26.00	26.00	26.00	26.00	26.00	26.00	26.00	26.00	26.00	26.00	26.00	27.00	27.00	314.00
					2023	COSTEO S/	4.16	4.16	4.16	4.16	4.17	4.17	4.17	4.17	4.17	4.17	4.17	4.17	4.17	50.00
					2024	FISICO	26.00	26.00	26.00	26.00	26.00	26.00	26.00	26.00	26.00	26.00	26.00	26.00	27.00	314.00
					2024	COSTEO S/	4.16	4.16	4.16	4.16	4.17	4.17	4.17	4.17	4.17	4.17	4.17	4.17	4.17	50.00
					2025	FISICO	26.00	26.00	26.00	26.00	26.00	26.00	26.00	26.00	26.00	26.00	26.00	27.00	27.00	314.00
					2025	COSTEO S/	4.16	4.16	4.16	4.16	4.17	4.17	4.17	4.17	4.17	4.17	4.17	4.17	4.17	50.00
AOI00149700991	5000804 - REHABILITACION PROTESICA	030601 - CHINCHEROS	CASO TRATADO	Muy Alta	2023	FISICO	0.00	0.00	0.00	0.00	0.00	0.00	0.00	0.00	0.00	1.00	1.00	1.00	1.00	4.00
					2023	COSTEO S/	12.50	12.50	12.50	12.50	12.50	12.50	12.50	12.50	12.50	12.50	12.50	12.50	12.50	150.00
					2024	FISICO	0.00	0.00	0.00	0.00	0.00	0.00	0.00	0.00	0.00	1.00	1.00	1.00	1.00	4.00
					2024	COSTEO S/	12.50	12.50	12.50	12.50	12.50	12.50	12.50	12.50	12.50	12.50	12.50	12.50	12.50	150.00

POI MultiAnual con Programación Física y Costeo

						2025	FISICO	0.00	0.00	0.00	0.00	0.00	0.00	0.00	0.00	0.00	0.00	1.00	1.00	1.00	1.00	4.00							
							COSTEO S/	12.50	12.50	12.50	12.50	12.50	12.50	12.50	12.50	12.50	12.50	12.50	12.50	12.50	12.50	12.50	150.00						
AOI00149701318	5001101 - TAMIZAJE Y DETECCIÓN DE CATARATA MEDIANTE EXAMEN DE AGUDEZA VISUAL EN PRIMER Y SEGUNDO NIVEL DE ATENCIÓN	030601 - CHINCHEROS	PERSONA EVALUADA	Muy Alta		2023	FISICO	14.00	14.00	14.00	14.00	14.00	14.00	14.00	14.00	14.00	14.00	14.00	14.00	14.00	14.00	14.00	171.00						
							COSTEO S/	1.66	1.66	1.66	1.66	1.66	1.66	1.66	1.66	1.66	1.66	1.66	1.66	1.66	1.66	1.66	1.66	1.66	1.66	19.92			
						2024	FISICO	14.00	14.00	14.00	14.00	14.00	14.00	14.00	14.00	14.00	14.00	14.00	14.00	14.00	14.00	14.00	14.00	14.00	14.00	15.00	15.00	15.00	171.00
							COSTEO S/	1.66	1.66	1.66	1.66	1.66	1.66	1.66	1.66	1.66	1.66	1.66	1.66	1.66	1.66	1.66	1.66	1.66	1.66	1.66	1.66	19.92	
						2025	FISICO	14.00	14.00	14.00	14.00	14.00	14.00	14.00	14.00	14.00	14.00	14.00	14.00	14.00	14.00	14.00	14.00	14.00	14.00	14.00	15.00	15.00	15.00
							COSTEO S/	1.66	1.66	1.66	1.66	1.66	1.66	1.66	1.66	1.66	1.66	1.66	1.66	1.66	1.66	1.66	19.92						
AOI00149701319	5001102 - EVALUACIÓN Y DESPISTAJE DE CATARATA	030601 - CHINCHEROS	PERSONA DIAGNOSTICADA	Muy Alta		2023	FISICO	2.00	2.00	3.00	3.00	3.00	3.00	3.00	3.00	3.00	3.00	3.00	3.00	3.00	3.00	3.00	3.00	34.00					
							COSTEO S/	1.66	1.66	1.66	1.66	1.66	1.66	1.66	1.66	1.66	1.66	1.66	1.66	1.66	1.66	1.66	1.66	1.66	1.66	19.92			
						2024	FISICO	2.00	2.00	3.00	3.00	3.00	3.00	3.00	3.00	3.00	3.00	3.00	3.00	3.00	3.00	3.00	3.00	3.00	3.00	3.00	34.00		
							COSTEO S/	1.66	1.66	1.66	1.66	1.66	1.66	1.66	1.66	1.66	1.66	1.66	1.66	1.66	1.66	1.66	1.66	1.66	1.66	1.66	19.92		
						2025	FISICO	2.00	2.00	3.00	3.00	3.00	3.00	3.00	3.00	3.00	3.00	3.00	3.00	3.00	3.00	3.00	3.00	3.00	3.00	3.00	3.00	34.00	
							COSTEO S/	1.66	1.66	1.66	1.66	1.66	1.66	1.66	1.66	1.66	1.66	1.66	1.66	1.66	1.66	1.66	19.92						
AOI00149701321	5001103 - REFERENCIA PARA DIAGNÓSTICO Y TRATAMIENTO DE CEGUERA POR CATARATA EN EL PRIMER NIVEL DE ATENCIÓN	030601 - CHINCHEROS	PERSONA REFERIDA	Muy Alta		2023	FISICO	2.00	2.00	2.00	2.00	2.00	2.00	2.00	2.00	2.00	2.00	2.00	2.00	2.00	2.00	3.00	3.00	3.00	27.00				
							COSTEO S/	1.66	1.66	1.66	1.66	1.66	1.66	1.66	1.66	1.66	1.66	1.66	1.66	1.66	1.66	1.66	1.66	1.66	1.66	1.66	19.92		
						2024	FISICO	2.00	2.00	2.00	2.00	2.00	2.00	2.00	2.00	2.00	2.00	2.00	2.00	2.00	2.00	2.00	2.00	2.00	3.00	3.00	3.00	27.00	
							COSTEO S/	1.66	1.66	1.66	1.66	1.66	1.66	1.66	1.66	1.66	1.66	1.66	1.66	1.66	1.66	1.66	1.66	1.66	1.66	1.66	1.66	19.92	
						2025	FISICO	2.00	2.00	2.00	2.00	2.00	2.00	2.00	2.00	2.00	2.00	2.00	2.00	2.00	2.00	2.00	2.00	2.00	3.00	3.00	3.00	27.00	
							COSTEO S/	1.66	1.66	1.66	1.66	1.66	1.66	1.66	1.66	1.66	1.66	1.66	1.66	1.66	1.66	1.66	19.92						
AOI00149701322	5001104 - DIAGNOSTICO DE CEGUERA POR CATARATA - CONSULTA POR OFTALMOLOGIA	030601 - CHINCHEROS	PERSONA EVALUADA	Muy Alta		2023	FISICO	1.00	1.00	1.00	1.00	1.00	1.00	1.00	1.00	1.00	1.00	1.00	2.00	2.00	2.00	2.00	2.00	2.00	17.00				
							COSTEO S/	1.66	1.66	1.66	1.66	1.66	1.66	1.66	1.66	1.66	1.66	1.66	1.66	1.66	1.66	1.66	1.66	1.66	1.66	1.66	19.92		
						2024	FISICO	1.00	1.00	1.00	1.00	1.00	1.00	1.00	1.00	1.00	1.00	1.00	1.00	1.00	1.00	2.00	2.00	2.00	2.00	2.00	17.00		
							COSTEO S/	1.66	1.66	1.66	1.66	1.66	1.66	1.66	1.66	1.66	1.66	1.66	1.66	1.66	1.66	1.66	1.66	1.66	1.66	1.66	1.66	19.92	
						2025	FISICO	1.00	1.00	1.00	1.00	1.00	1.00	1.00	1.00	1.00	1.00	1.00	1.00	1.00	1.00	2.00	2.00	2.00	2.00	2.00	2.00	17.00	
							COSTEO S/	1.66	1.66	1.66	1.66	1.66	1.66	1.66	1.66	1.66	1.66	1.66	1.66	1.66	1.66	1.66	19.92						
AOI00149701323	5001105 - CONSEJERIA PARA DETECCIÓN OPORTUNA Y CONTROL DE CATARATA.	030601 - CHINCHEROS	PERSONA INFORMADA	Muy Alta		2023	FISICO	2.00	2.00	2.00	2.00	2.00	2.00	2.00	2.00	2.00	2.00	2.00	2.00	2.00	2.00	3.00	3.00	3.00	27.00				
							COSTEO S/	1.66	1.66	1.66	1.66	1.66	1.66	1.66	1.66	1.66	1.66	1.66	1.66	1.66	1.66	1.66	1.66	1.66	1.66	1.66	19.92		
						2024	FISICO	2.00	2.00	2.00	2.00	2.00	2.00	2.00	2.00	2.00	2.00	2.00	2.00	2.00	2.00	2.00	2.00	2.00	3.00	3.00	3.00	27.00	
							COSTEO S/	1.66	1.66	1.66	1.66	1.66	1.66	1.66	1.66	1.66	1.66	1.66	1.66	1.66	1.66	1.66	1.66	1.66	1.66	1.66	1.66	19.92	
						2025	FISICO	2.00	2.00	2.00	2.00	2.00	2.00	2.00	2.00	2.00	2.00	2.00	2.00	2.00	2.00	2.00	2.00	2.00	3.00	3.00	3.00	27.00	
							COSTEO S/	1.66	1.66	1.66	1.66	1.66	1.66	1.66	1.66	1.66	1.66	1.66	1.66	1.66	1.66	1.66	19.92						
AOI00149701324	5001301 - DIAGNOSTICO DE ERRORES REFRACTIVOS	030601 - CHINCHEROS	PERSONA EVALUADA	Muy Alta		2023	FISICO	1.00	1.00	1.00	1.00	1.00	1.00	1.00	1.00	1.00	1.00	1.00	1.00	1.00	2.00	1.00	13.00						
							COSTEO S/	4.99	4.99	4.99	4.99	4.99	4.99	4.99	4.99	4.99	4.99	4.99	4.99	4.99	4.99	4.99	59.88						

POI MultiAnual con Programación Física y Costeo

AOI00149701325	5001302 - EVALUACIÓN DE ERRORES REFRACTIVOS EN NIÑOS (AS) DE 3 A 11 AÑOS	030601 - CHINCHEROS	PERSONA DIAGNOSTICADA	Muy Alta	2024	FISICO	1.00	1.00	1.00	1.00	1.00	1.00	1.00	1.00	2.00	1.00	13.00			
						COSTEO S/	4.99	4.99	4.99	4.99	4.99	4.99	4.99	4.99	4.99	4.99	4.99	4.99	59.88	
						FISICO	1.00	1.00	1.00	1.00	1.00	1.00	1.00	1.00	1.00	1.00	2.00	1.00	13.00	
					2025	COSTEO S/	4.99	4.99	4.99	4.99	4.99	4.99	4.99	4.99	4.99	4.99	4.99	4.99	59.88	
						FISICO	5.00	5.00	5.00	5.00	6.00	6.00	6.00	6.00	6.00	6.00	6.00	6.00	6.00	68.00
						COSTEO S/	4.99	4.99	4.99	4.99	4.99	4.99	4.99	4.99	4.99	4.99	4.99	4.99	59.88	
AOI00149701326	5001304 - REFERENCIA DE NIÑOS CON ERRORES REFRACTIVOS	030601 - CHINCHEROS	PERSONA REFERIDA	Muy Alta	2023	FISICO	4.00	4.00	5.00	5.00	5.00	5.00	5.00	5.00	5.00	5.00	5.00	58.00		
						COSTEO S/	4.99	4.99	4.99	4.99	4.99	4.99	4.99	4.99	4.99	4.99	4.99	4.99	59.88	
					2024	FISICO	4.00	4.00	5.00	5.00	5.00	5.00	5.00	5.00	5.00	5.00	5.00	5.00	58.00	
						COSTEO S/	4.99	4.99	4.99	4.99	4.99	4.99	4.99	4.99	4.99	4.99	4.99	4.99	59.88	
					2025	FISICO	4.00	4.00	5.00	5.00	5.00	5.00	5.00	5.00	5.00	5.00	5.00	5.00	58.00	
						COSTEO S/	4.99	4.99	4.99	4.99	4.99	4.99	4.99	4.99	4.99	4.99	4.99	4.99	59.88	
AOI00149701327	5001306 - TAMIZAJE DE AGUDEZA VISUAL EN NIÑOS (AS) DE 3 A 11 AÑOS	030601 - CHINCHEROS	PERSONA EVALUADA	Muy Alta	2023	FISICO	57.00	57.00	57.00	57.00	57.00	57.00	57.00	57.00	57.00	57.00	57.00	684.00		
						COSTEO S/	4.99	4.99	4.99	4.99	4.99	4.99	4.99	4.99	4.99	4.99	4.99	4.99	59.88	
					2024	FISICO	57.00	57.00	57.00	57.00	57.00	57.00	57.00	57.00	57.00	57.00	57.00	57.00	684.00	
						COSTEO S/	4.99	4.99	4.99	4.99	4.99	4.99	4.99	4.99	4.99	4.99	4.99	4.99	59.88	
					2025	FISICO	57.00	57.00	57.00	57.00	57.00	57.00	57.00	57.00	57.00	57.00	57.00	57.00	684.00	
						COSTEO S/	4.99	4.99	4.99	4.99	4.99	4.99	4.99	4.99	4.99	4.99	4.99	4.99	59.88	
AOI00149701328	5001501 - PERSONAS DE 12 Y 17 AÑOS CON VALORACIÓN CLÍNICA DE FACTORES DE RIESGO.	030601 - CHINCHEROS	PERSONA EVALUADA	Muy Alta	2023	FISICO	50.00	50.00	50.00	51.00	51.00	51.00	51.00	51.00	51.00	51.00	51.00	609.00		
						COSTEO S/	839.89	839.89	839.89	839.89	839.89	839.89	839.89	839.89	839.89	839.89	839.89	839.89	10,078.68	
					2024	FISICO	50.00	50.00	50.00	51.00	51.00	51.00	51.00	51.00	51.00	51.00	51.00	51.00	609.00	
						COSTEO S/	839.89	839.89	839.89	839.89	839.89	839.89	839.89	839.89	839.89	839.89	839.89	839.89	10,078.68	
					2025	FISICO	50.00	50.00	50.00	51.00	51.00	51.00	51.00	51.00	51.00	51.00	51.00	51.00	609.00	
						COSTEO S/	839.89	839.89	839.89	839.89	839.89	839.89	839.89	839.89	839.89	839.89	839.89	839.89	10,078.68	
AOI00149701329	5001502 - PERSONAS DE 18 A 29 AÑOS CON VALORACION CLÍNICA DE FACTORES DE RIESGO	030601 - CHINCHEROS	PERSONA EVALUADA	Muy Alta	2023	FISICO	58.00	58.00	58.00	58.00	58.00	58.00	58.00	58.00	58.00	58.00	59.00	697.00		
						COSTEO S/	839.89	839.89	839.89	839.89	839.89	839.89	839.89	839.89	839.89	839.89	839.89	839.89	10,078.68	
					2024	FISICO	58.00	58.00	58.00	58.00	58.00	58.00	58.00	58.00	58.00	58.00	58.00	59.00	697.00	
						COSTEO S/	839.89	839.89	839.89	839.89	839.89	839.89	839.89	839.89	839.89	839.89	839.89	839.89	10,078.68	
					2025	FISICO	58.00	58.00	58.00	58.00	58.00	58.00	58.00	58.00	58.00	58.00	58.00	59.00	697.00	
						COSTEO S/	839.89	839.89	839.89	839.89	839.89	839.89	839.89	839.89	839.89	839.89	839.89	839.89	10,078.68	

S/																							
AOI00149701336	5001603 - PACIENTE HIPERTENSO DE NO ALTO RIESGO NO CONTROLADO, QUE RECIBE TRATAMIENTO	030601 - CHINCHEROS	PERSONA CONTROLADA	Muy Alta	2023	FISICO	2.00	2.00	2.00	2.00	2.00	3.00	3.00	3.00	3.00	31.00							
						COSTEO S/	1.38	1.38	1.38	1.38	1.38	1.38	1.38	1.38	1.38	1.38	16.56						
					2024	FISICO	2.00	2.00	2.00	2.00	2.00	3.00	3.00	3.00	3.00	3.00	3.00	3.00	3.00	31.00			
						COSTEO S/	1.38	1.38	1.38	1.38	1.38	1.38	1.38	1.38	1.38	1.38	1.38	1.38	1.38	16.56			
					2025	FISICO	2.00	2.00	2.00	2.00	2.00	3.00	3.00	3.00	3.00	3.00	3.00	3.00	3.00	31.00			
						COSTEO S/	1.38	1.38	1.38	1.38	1.38	1.38	1.38	1.38	1.38	1.38	1.38	1.38	1.38	16.56			
					AOI00149701337	5001604 - PACIENTE HIPERTENSO DE NO ALTO RIESGO CONTROLADO	030601 - CHINCHEROS	PERSONA ATENDIDA	Muy Alta	2023	FISICO	4.00	4.00	4.00	4.00	4.00	4.00	4.00	4.00	4.00	3.00	47.00	
											COSTEO S/	1.38	1.38	1.38	1.38	1.38	1.38	1.38	1.38	1.38	1.38	1.38	16.56
2024	FISICO	4.00	4.00	4.00						4.00	4.00	4.00	4.00	4.00	4.00	4.00	4.00	4.00	3.00	47.00			
	COSTEO S/	1.38	1.38	1.38						1.38	1.38	1.38	1.38	1.38	1.38	1.38	1.38	1.38	1.38	16.56			
2025	FISICO	4.00	4.00	4.00						4.00	4.00	4.00	4.00	4.00	4.00	4.00	4.00	4.00	3.00	47.00			
	COSTEO S/	1.38	1.38	1.38						1.38	1.38	1.38	1.38	1.38	1.38	1.38	1.38	1.38	1.38	16.56			
AOI00149701339	5001605 - PACIENTES CON ENFERMEDAD CARDIOMETABOLICA ORGANIZADOS QUE RECIBEN EDUCACION PARA EL CONTROL DE LA ENFERMEDAD	030601 - CHINCHEROS	PERSONA CAPACITADA	Muy Alta						2023	FISICO	3.00	4.00	4.00	4.00	4.00	4.00	4.00	4.00	4.00	4.00	4.00	47.00
											COSTEO S/	1.38	1.38	1.38	1.38	1.38	1.38	1.38	1.38	1.38	1.38	1.38	1.38
					2024	FISICO	3.00	4.00	4.00	4.00	4.00	4.00	4.00	4.00	4.00	4.00	4.00	4.00	4.00	47.00			
						COSTEO S/	1.38	1.38	1.38	1.38	1.38	1.38	1.38	1.38	1.38	1.38	1.38	1.38	1.38	16.56			
					2025	FISICO	3.00	4.00	4.00	4.00	4.00	4.00	4.00	4.00	4.00	4.00	4.00	4.00	4.00	47.00			
						COSTEO S/	1.38	1.38	1.38	1.38	1.38	1.38	1.38	1.38	1.38	1.38	1.38	1.38	1.38	16.56			
					AOI00149701341	5001607 - PACIENTES HIPERTENSOS CON ESTRATIFICACION DE RIESGO CARDIOVASCULAR	030601 - CHINCHEROS	PERSONA EVALUADA	Muy Alta	2023	FISICO	1.00	1.00	1.00	1.00	1.00	1.00	1.00	1.00	1.00	2.00	2.00	14.00
											COSTEO S/	1.38	1.38	1.38	1.38	1.38	1.38	1.38	1.38	1.38	1.38	1.38	1.38
2024	FISICO	1.00	1.00	1.00						1.00	1.00	1.00	1.00	1.00	1.00	1.00	1.00	2.00	2.00	14.00			
	COSTEO S/	1.38	1.38	1.38						1.38	1.38	1.38	1.38	1.38	1.38	1.38	1.38	1.38	1.38	16.56			
2025	FISICO	1.00	1.00	1.00						1.00	1.00	1.00	1.00	1.00	1.00	1.00	1.00	2.00	2.00	14.00			
	COSTEO S/	1.38	1.38	1.38						1.38	1.38	1.38	1.38	1.38	1.38	1.38	1.38	1.38	1.38	16.56			
AOI00149701342	5001701 - MANEJO BASICO DE CRISIS HIPOGLICEMICA O HIPERGLICEMICA EN PACIENTES DIABETICOS	030601 - CHINCHEROS	PERSONA ATENDIDA	Muy Alta						2023	FISICO	0.00	0.00	0.00	0.00	0.00	0.00	1.00	1.00	1.00	1.00	1.00	6.00
											COSTEO S/	2.77	2.77	2.77	2.77	2.77	2.77	2.77	2.77	2.77	2.77	2.77	2.77
					2024	FISICO	0.00	0.00	0.00	0.00	0.00	0.00	1.00	1.00	1.00	1.00	1.00	1.00	1.00	6.00			
						COSTEO S/	2.77	2.77	2.77	2.77	2.77	2.77	2.77	2.77	2.77	2.77	2.77	2.77	2.77	33.24			
					2025	FISICO	0.00	0.00	0.00	0.00	0.00	0.00	1.00	1.00	1.00	1.00	1.00	1.00	1.00	6.00			
						COSTEO S/	2.77	2.77	2.77	2.77	2.77	2.77	2.77	2.77	2.77	2.77	2.77	2.77	2.77	33.24			
					AOI00149701344	5001703 - PACIENTE DIABÉTICO NO COMPLICADO CONTROLADO	030601 - CHINCHEROS	PERSONA CONTROLADA	Muy Alta	2023	FISICO	1.00	1.00	1.00	1.00	1.00	1.00	1.00	1.00	1.00	1.00	12.00	
											COSTEO S/	2.77	2.77	2.77	2.77	2.77	2.77	2.77	2.77	2.77	2.77	2.77	33.24
2024	FISICO	1.00	1.00	1.00						1.00	1.00	1.00	1.00	1.00	1.00	1.00	1.00	1.00	12.00				
	COSTEO S/	2.77	2.77	2.77						2.77	2.77	2.77	2.77	2.77	2.77	2.77	2.77	2.77	33.24				

POI MultiAnual con Programación Física y Costeo

						S/													
					2025	FISICO	1.00	1.00	1.00	1.00	1.00	1.00	1.00	1.00	1.00	1.00	1.00	12.00	
						COSTEO	2.77	2.77	2.77	2.77	2.77	2.77	2.77	2.77	2.77	2.77	2.77	33.24	
						S/													
					2023	FISICO	1.00	1.00	1.00	1.00	1.00	1.00	1.00	1.00	1.00	1.00	1.00	12.00	
						COSTEO	2.77	2.77	2.77	2.77	2.77	2.77	2.77	2.77	2.77	2.77	2.77	33.24	
						S/													
					2024	FISICO	1.00	1.00	1.00	1.00	1.00	1.00	1.00	1.00	1.00	1.00	1.00	12.00	
						COSTEO	2.77	2.77	2.77	2.77	2.77	2.77	2.77	2.77	2.77	2.77	2.77	33.24	
						S/													
					2025	FISICO	1.00	1.00	1.00	1.00	1.00	1.00	1.00	1.00	1.00	1.00	1.00	12.00	
						COSTEO	2.77	2.77	2.77	2.77	2.77	2.77	2.77	2.77	2.77	2.77	2.77	33.24	
						S/													
					2023	FISICO	1.00	1.00	1.00	1.00	1.00	1.00	1.00	1.00	1.00	1.00	2.00	13.00	
						COSTEO	12.50	12.50	12.50	12.50	12.50	12.50	12.50	12.50	12.50	12.50	12.50	150.00	
						S/													
					2024	FISICO	1.00	1.00	1.00	1.00	1.00	1.00	1.00	1.00	1.00	1.00	2.00	13.00	
						COSTEO	12.50	12.50	12.50	12.50	12.50	12.50	12.50	12.50	12.50	12.50	12.50	150.00	
						S/													
					2025	FISICO	1.00	1.00	1.00	1.00	1.00	1.00	1.00	1.00	1.00	1.00	2.00	13.00	
						COSTEO	12.50	12.50	12.50	12.50	12.50	12.50	12.50	12.50	12.50	12.50	12.50	150.00	
						S/													
					2023	FISICO	57.00	57.00	57.00	57.00	57.00	57.00	57.00	58.00	58.00	58.00	58.00	58.00	690.00
						COSTEO	29.05	29.05	29.05	29.05	29.05	29.05	29.05	29.05	29.05	29.04	29.04	348.57	
						S/													
					2024	FISICO	57.00	57.00	57.00	57.00	57.00	57.00	57.00	58.00	58.00	58.00	58.00	58.00	690.00
						COSTEO	29.05	29.05	29.05	29.05	29.05	29.05	29.05	29.05	29.05	29.04	29.04	348.57	
						S/													
					2025	FISICO	57.00	57.00	57.00	57.00	57.00	57.00	57.00	58.00	58.00	58.00	58.00	58.00	690.00
						COSTEO	29.05	29.05	29.05	29.05	29.05	29.05	29.05	29.05	29.05	29.04	29.04	348.57	
						S/													
					2023	FISICO	4.00	4.00	4.00	4.00	4.00	4.00	4.00	4.00	4.00	4.00	5.00	50.00	
						COSTEO	3.88	3.88	3.89	3.89	3.89	3.89	3.89	3.89	3.89	3.89	3.89	46.66	
						S/													
					2024	FISICO	4.00	4.00	4.00	4.00	4.00	4.00	4.00	4.00	4.00	4.00	5.00	50.00	
						COSTEO	3.88	3.88	3.89	3.89	3.89	3.89	3.89	3.89	3.89	3.89	3.89	46.66	
						S/													
					2025	FISICO	4.00	4.00	4.00	4.00	4.00	4.00	4.00	4.00	4.00	4.00	5.00	50.00	
						COSTEO	3.88	3.88	3.89	3.89	3.89	3.89	3.89	3.89	3.89	3.89	3.89	46.66	
						S/													
					2023	FISICO	57.00	57.00	57.00	57.00	57.00	57.00	57.00	58.00	58.00	58.00	58.00	58.00	690.00
						COSTEO	29.05	29.05	29.05	29.05	29.05	29.05	29.05	29.05	29.05	29.04	29.04	348.57	
						S/													
					2024	FISICO	57.00	57.00	57.00	57.00	57.00	57.00	57.00	58.00	58.00	58.00	58.00	58.00	690.00
						COSTEO	29.05	29.05	29.05	29.05	29.05	29.05	29.05	29.05	29.05	29.04	29.04	348.57	
						S/													
					2025	FISICO	57.00	57.00	57.00	57.00	57.00	57.00	57.00	58.00	58.00	58.00	58.00	58.00	690.00
						COSTEO	29.05	29.05	29.05	29.05	29.05	29.05	29.05	29.05	29.05	29.04	29.04	348.57	
						S/													
					2023	FISICO	57.00	57.00	57.00	57.00	57.00	57.00	57.00	58.00	58.00	58.00	58.00	58.00	690.00
						COSTEO	29.05	29.05	29.05	29.05	29.05	29.05	29.05	29.05	29.05	29.04	29.04	348.57	
						S/													

POI MultiAnual con Programación Física y Costeo

AOI00149701888	5000702 - CONSULTA ESTOMATOLOGICA	030601 - CHINCHEROS	PERSONA TRATADA	Muy Alta	2023	FISICO	4.00	4.00	4.00	4.00	4.00	4.00	4.00	4.00	4.00	4.00	5.00	5.00	50.00			
						COSTEO S/	3.88	3.88	3.89	3.89	3.89	3.89	3.89	3.89	3.89	3.89	3.89	3.89	3.89	3.89	46.66	
					2024	FISICO	4.00	4.00	4.00	4.00	4.00	4.00	4.00	4.00	4.00	4.00	4.00	4.00	4.00	5.00	5.00	50.00
						COSTEO S/	3.88	3.88	3.89	3.89	3.89	3.89	3.89	3.89	3.89	3.89	3.89	3.89	3.89	3.89	3.89	46.66
AOI00149701889	5000703 - EXODONCIA SIMPLE	030601 - CHINCHEROS	PERSONA TRATADA	Muy Alta	2023	FISICO	4.00	4.00	4.00	4.00	4.00	5.00	5.00	5.00	5.00	5.00	5.00	5.00	5.00	55.00		
						COSTEO S/	3.88	3.88	3.89	3.89	3.89	3.89	3.89	3.89	3.89	3.89	3.89	3.89	3.89	3.89	46.66	
					2024	FISICO	4.00	4.00	4.00	4.00	4.00	5.00	5.00	5.00	5.00	5.00	5.00	5.00	5.00	5.00	5.00	55.00
						COSTEO S/	3.88	3.88	3.89	3.89	3.89	3.89	3.89	3.89	3.89	3.89	3.89	3.89	3.89	3.89	3.89	46.66
AOI00149701890	5000704 - RESTAURACIONES DENTALES CON IONOMERO DE VIDRIO	030601 - CHINCHEROS	PERSONA TRATADA	Muy Alta	2023	FISICO	4.00	4.00	4.00	4.00	4.00	4.00	4.00	4.00	4.00	4.00	4.00	4.00	4.00	48.00		
						COSTEO S/	3.89	3.89	3.89	3.89	3.89	3.89	3.89	3.89	3.89	3.89	3.89	3.89	3.89	3.89	46.68	
					2024	FISICO	4.00	4.00	4.00	4.00	4.00	4.00	4.00	4.00	4.00	4.00	4.00	4.00	4.00	4.00	4.00	48.00
						COSTEO S/	3.89	3.89	3.89	3.89	3.89	3.89	3.89	3.89	3.89	3.89	3.89	3.89	3.89	3.89	3.89	46.68
AOI00149701891	5000705 - RESTAURACIONES DENTALES CON RESINA	030601 - CHINCHEROS	PERSONA TRATADA	Muy Alta	2023	FISICO	7.00	7.00	7.00	7.00	7.00	7.00	8.00	8.00	8.00	8.00	8.00	8.00	8.00	90.00		
						COSTEO S/	3.89	3.89	3.89	3.89	3.89	3.89	3.89	3.89	3.89	3.89	3.89	3.89	3.89	3.89	46.68	
					2024	FISICO	7.00	7.00	7.00	7.00	7.00	7.00	8.00	8.00	8.00	8.00	8.00	8.00	8.00	8.00	8.00	90.00
						COSTEO S/	3.89	3.89	3.89	3.89	3.89	3.89	3.89	3.89	3.89	3.89	3.89	3.89	3.89	3.89	3.89	46.68
					2025	FISICO	7.00	7.00	7.00	7.00	7.00	7.00	8.00	8.00	8.00	8.00	8.00	8.00	8.00	8.00	90.00	
						COSTEO S/	3.89	3.89	3.89	3.89	3.89	3.89	3.89	3.89	3.89	3.89	3.89	3.89	3.89	3.89	3.89	46.68

AEI.01.07 - ATENCIÓN PREVENTIVA PARA LA DISMINUCIÓN DE LA MORBIMORTALIDAD POR CÁNCER EN LA POBLACIÓN.																						
CODIGO	ACTIVIDAD OPERATIVA	UBIGEO	U.M.	PRIORIDAD	PERIODO MULTIANUAL	PROGRAMACION MENSUAL												TOTAL ANUAL				
						META	01	02	03	04	05	06	07	08	09	10	11		12			
AOI00149700734	0215071 - FUNCIONARIOS MUNICIPALES SENSIBILIZADOS PARA LA PROMOCIÓN DE PRACTICAS Y ENTORNOS SALUDABLES PARA LA PREVENCIÓN DEL CÁNCER	030601 - CHINCHEROS	PERSONA CAPACITADA	Muy Alta	2023	FISICO	19.00	19.00	19.00	19.00	19.00	19.00	19.00	19.00	20.00	20.00	20.00	20.00	20.00	233.00		
						COSTEO S/	16.66	16.66	16.66	16.66	16.67	16.67	16.67	16.67	16.67	16.67	16.67	16.67	16.67	16.67	200.00	
					2024	FISICO	19.00	19.00	19.00	19.00	19.00	19.00	19.00	19.00	20.00	20.00	20.00	20.00	20.00	20.00	20.00	233.00
						COSTEO S/	16.66	16.66	16.66	16.66	16.67	16.67	16.67	16.67	16.67	16.67	16.67	16.67	16.67	16.67	16.67	200.00
AOI00149700737	0215072 - DOCENTES CAPACITADOS PARA LA PROMOCIÓN DE PRACTICAS Y ENTORNOS SALUDABLES	030601 - CHINCHEROS	PERSONA CAPACITADA	Muy Alta	2023	FISICO	19.00	19.00	19.00	19.00	19.00	19.00	19.00	20.00	20.00	20.00	20.00	20.00	233.00			
						COSTEO S/	16.66	16.66	16.66	16.66	16.67	16.67	16.67	16.67	16.67	16.67	16.67	16.67	16.67	200.00		
					2024	FISICO	19.00	19.00	19.00	19.00	19.00	19.00	19.00	20.00	20.00	20.00	20.00	20.00	233.00			

POI MultiAnual con Programación Física y Costeo

	PARA LA PREVENCIÓN DEL CÁNCER						COSTEO S/	16.66	16.66	16.66	16.66	16.67	16.67	16.67	16.67	16.67	16.67	200.00	
					2025	FISICO		19.00	19.00	19.00	19.00	19.00	19.00	19.00	20.00	20.00	20.00	20.00	233.00
							COSTEO S/	16.66	16.66	16.66	16.66	16.67	16.67	16.67	16.67	16.67	16.67	16.67	200.00
					2023	FISICO		0.00	0.00	0.00	0.00	0.00	0.00	0.00	0.00	0.00	40.00	0.00	40.00
							COSTEO S/	0.00	0.00	590.00	0.00	0.00	0.00	0.00	0.00	0.00	0.00	0.00	590.00
AOI00149701543	PROTEGER A LA NIÑA CON APLICACION DE VACUNA VPH	030601 - CHINCHEROS	PERSONA PROTEGIDA	Muy Alta	2024	FISICO		0.00	0.00	0.00	0.00	0.00	0.00	0.00	0.00	0.00	40.00	0.00	40.00
							COSTEO S/	0.00	0.00	590.00	0.00	0.00	0.00	0.00	0.00	0.00	0.00	0.00	590.00
					2025	FISICO		0.00	0.00	0.00	0.00	0.00	0.00	0.00	0.00	0.00	40.00	0.00	40.00
							COSTEO S/	0.00	0.00	590.00	0.00	0.00	0.00	0.00	0.00	0.00	0.00	0.00	590.00
					2023	FISICO		9.00	10.00	10.00	10.00	10.00	10.00	10.00	10.00	10.00	10.00	10.00	119.00
							COSTEO S/	108.30	108.30	108.30	108.30	108.30	108.30	108.30	108.30	108.30	108.30	108.70	1,300.00
AOI00149701573	TAMIZAJE CON PAPANICOLAOU PARA DETECCION DE CANCER DE CUELLO UTERINO	030601 - CHINCHEROS	PERSONA TAMIZADA	Muy Alta	2024	FISICO		9.00	10.00	10.00	10.00	10.00	10.00	10.00	10.00	10.00	10.00	10.00	119.00
							COSTEO S/	108.30	108.30	108.30	108.30	108.30	108.30	108.30	108.30	108.30	108.30	108.70	1,300.00
					2025	FISICO		9.00	10.00	10.00	10.00	10.00	10.00	10.00	10.00	10.00	10.00	10.00	119.00
							COSTEO S/	108.30	108.30	108.30	108.30	108.30	108.30	108.30	108.30	108.30	108.30	108.70	1,300.00
					2023	FISICO		26.00	26.00	26.00	26.00	26.00	26.00	26.00	27.00	27.00	27.00	27.00	317.00
							COSTEO S/	150.00	150.00	150.00	150.00	150.00	150.00	150.00	150.00	150.00	150.00	150.00	1,800.00
AOI00149701574	CONSEJERIA PREVENTIVA EN FACTORES DE RIESGO PARA EL CANCER	030601 - CHINCHEROS	PERSONA INFORMADA	Muy Alta	2024	FISICO		26.00	26.00	26.00	26.00	26.00	26.00	26.00	27.00	27.00	27.00	27.00	317.00
							COSTEO S/	150.00	150.00	150.00	150.00	150.00	150.00	150.00	150.00	150.00	150.00	150.00	1,800.00
					2025	FISICO		26.00	26.00	26.00	26.00	26.00	26.00	26.00	27.00	27.00	27.00	27.00	317.00
							COSTEO S/	150.00	150.00	150.00	150.00	150.00	150.00	150.00	150.00	150.00	150.00	150.00	1,800.00
					2023	FISICO		11.00	11.00	11.00	11.00	11.00	11.00	12.00	12.00	12.00	12.00	12.00	138.00
							COSTEO S/	141.67	141.67	141.67	141.67	141.67	141.67	141.67	141.67	141.67	141.67	141.63	1,700.00
AOI00149701575	TAMIZAJE EN MUJER CON EXAMEN CLINICO DE MAMA PARA DETECCION DE CANCER DE MAMA	030601 - CHINCHEROS	PERSONA TAMIZADA	Muy Alta	2024	FISICO		11.00	11.00	11.00	11.00	11.00	11.00	12.00	12.00	12.00	12.00	12.00	138.00
							COSTEO S/	141.67	141.67	141.67	141.67	141.67	141.67	141.67	141.67	141.67	141.67	141.63	1,700.00
					2025	FISICO		11.00	11.00	11.00	11.00	11.00	11.00	12.00	12.00	12.00	12.00	12.00	138.00
							COSTEO S/	141.67	141.67	141.67	141.67	141.67	141.67	141.67	141.67	141.67	141.67	141.63	1,700.00
					2023	FISICO		4.00	5.00	5.00	5.00	5.00	5.00	5.00	5.00	5.00	5.00	5.00	59.00
							COSTEO S/	1,325.93	1,325.93	1,325.93	1,325.93	1,325.93	1,325.93	1,325.93	1,325.93	1,325.93	1,325.93	1,325.97	15,911.20
AOI00149701576	TAMIZAJE PARA DETECCION DE CANCER DE PROSTATÁ	030601 - CHINCHEROS	PERSONA TAMIZADA	Muy Alta	2024	FISICO		4.00	5.00	5.00	5.00	5.00	5.00	5.00	5.00	5.00	5.00	5.00	59.00
							COSTEO S/	1,325.93	1,325.93	1,325.93	1,325.93	1,325.93	1,325.93	1,325.93	1,325.93	1,325.93	1,325.93	1,325.97	15,911.20
					2025	FISICO		4.00	5.00	5.00	5.00	5.00	5.00	5.00	5.00	5.00	5.00	5.00	59.00
							COSTEO S/	1,325.93	1,325.93	1,325.93	1,325.93	1,325.93	1,325.93	1,325.93	1,325.93	1,325.93	1,325.93	1,325.97	15,911.20
AOI00149701577	TAMIZAJE PARA DETECCION DE CANCER DE PIEL	030601 - CHINCHEROS	PERSONA TAMIZADA	Muy Alta	2023	FISICO		38.00	38.00	38.00	38.00	38.00	38.00	38.00	38.00	38.00	38.00	38.00	456.00
								89.07	89.07	89.07	89.07	89.07	89.07	89.07	89.07	89.07	89.07	89.03	1,068.80

POI MultiAnual con Programación Física y Costeo

CODIGO	ACTIVIDAD OPERATIVA	UBIGEO	U.M.	PRIORIDAD	PERIODO MULTIANUAL	PROGRAMACION MENSUAL												TOTAL ANUAL						
						META	01	02	03	04	05	06	07	08	09	10	11		12					
AOI00149701578	TAMIZAJE CON INSPECCION VISUAL CON ACIDO ACETICO PARA DETECCION DE CANCER DE CUELLO UTERINO	030601 - CHINCHEROS	PERSONA TAMIZADA	Muy Alta	2024	COSTEO S/																		
						FISICO	38.00	38.00	38.00	38.00	38.00	38.00	38.00	38.00	38.00	38.00	38.00	38.00	38.00	38.00	38.00	38.00	456.00	
					2025	COSTEO S/	89.07	89.07	89.07	89.07	89.07	89.07	89.07	89.07	89.07	89.07	89.07	89.07	89.07	89.07	89.07	89.07	89.07	1,068.80
						FISICO	38.00	38.00	38.00	38.00	38.00	38.00	38.00	38.00	38.00	38.00	38.00	38.00	38.00	38.00	38.00	38.00	38.00	456.00
					2023	COSTEO S/	83.30	83.30	83.30	83.30	83.30	83.30	83.30	83.30	83.30	83.30	83.30	83.30	83.30	83.30	83.30	83.30	83.30	1,000.00
						FISICO	10.00	10.00	10.00	10.00	10.00	10.00	10.00	10.00	10.00	10.00	10.00	10.00	10.00	10.00	10.00	10.00	10.00	124.00
AOI00149701579	TAMIZAJE PARA DETECCION DE CANCER DE COLON Y RECTO	030601 - CHINCHEROS	PERSONA TAMIZADA	Muy Alta	2024	COSTEO S/																		
						FISICO	12.00	12.00	12.00	12.00	12.00	12.00	12.00	12.00	12.00	12.00	12.00	12.00	12.00	12.00	12.00	12.00	144.00	
					2025	COSTEO S/	80.00	80.00	80.00	80.00	80.00	80.00	80.00	80.00	80.00	80.00	80.00	80.00	80.00	80.00	80.00	80.00	80.00	960.00
						FISICO	12.00	12.00	12.00	12.00	12.00	12.00	12.00	12.00	12.00	12.00	12.00	12.00	12.00	12.00	12.00	12.00	12.00	144.00
					2023	COSTEO S/	80.00	80.00	80.00	80.00	80.00	80.00	80.00	80.00	80.00	80.00	80.00	80.00	80.00	80.00	80.00	80.00	80.00	960.00
						FISICO	12.00	12.00	12.00	12.00	12.00	12.00	12.00	12.00	12.00	12.00	12.00	12.00	12.00	12.00	12.00	12.00	12.00	144.00
AEI.01.09 - ATENCIÓN INTEGRAL DE SALUD MENTAL EN BENEFICIO DE LA POBLACIÓN.																								
AOI00149700740	0070601 - MADRES, PADRES Y CUIDADORES/AS CON APOYO EN ESTRATEGIAS DE CRIANZA Y CONOCIMIENTOS SOBRE EL DESARROLLO INFANTIL	030604 - HUACCANA	FAMILIA	Muy Alta	2024	COSTEO S/																		
						FISICO	6.79	6.79	6.79	6.79	6.79	6.79	6.79	6.79	6.79	6.79	6.79	6.79	6.79	6.79	6.79	6.79	81.50	
					2025	COSTEO S/	6.60	6.60	6.60	6.60	6.60	6.60	6.60	6.60	6.60	6.60	6.60	6.60	6.60	6.60	6.60	6.60	6.60	80.00
						FISICO	6.79	6.79	6.79	6.79	6.79	6.79	6.79	6.79	6.79	6.79	6.79	6.79	6.79	6.79	6.79	6.79	6.79	81.50
					2023	COSTEO S/	6.60	6.60	6.60	6.60	6.60	6.60	6.60	6.60	6.60	6.60	6.60	6.60	6.60	6.60	6.60	6.60	6.60	80.00
						FISICO	6.79	6.79	6.79	6.79	6.79	6.79	6.79	6.79	6.79	6.79	6.79	6.79	6.79	6.79	6.79	6.79	6.79	81.50
AOI00149700882	5005188 - TAMIZAJE PARA DETECTAR TRASTORNOS MENTALES (DEPRESIÓN, CONSUMO DE ALCOHOL Y CONDUCTA SUICIDA) EN GRUPOS DE RIESGO DE PERSONAS MAYORES DE 18 AÑOS	030604 - HUACCANA	PERSONA TAMIZADA	Muy Alta	2024	COSTEO S/																		
						FISICO	86.39	86.39	86.39	86.39	86.39	86.39	86.39	86.39	86.39	86.39	86.39	86.39	86.39	86.39	86.39	86.39	1,036.66	
					2025	COSTEO S/	30.55	30.55	30.55	30.55	30.55	30.55	30.55	30.55	30.55	30.55	30.55	30.55	30.55	30.55	30.55	30.55	30.55	366.66
						FISICO	86.39	86.39	86.39	86.39	86.39	86.39	86.39	86.39	86.39	86.39	86.39	86.39	86.39	86.39	86.39	86.39	86.39	1,036.66
					2023	COSTEO S/	30.55	30.55	30.55	30.55	30.55	30.55	30.55	30.55	30.55	30.55	30.55	30.55	30.55	30.55	30.55	30.55	30.55	366.66
						FISICO	86.39	86.39	86.39	86.39	86.39	86.39	86.39	86.39	86.39	86.39	86.39	86.39	86.39	86.39	86.39	86.39	86.39	1,036.66
AOI00149701087	5005201 - SESIONES DE ENTRENAMIENTO EN HABILIDADES SOCIALES PARA ADOLESCENTES, JOVENES Y ADULTOS	030604 - HUACCANA	PERSONA ATENDIDA	Muy Alta	2024	COSTEO S/																		
						FISICO	0.00	1.00	0.00	0.00	0.00	0.00	0.00	0.00	0.00	0.00	0.00	0.00	0.00	0.00	0.00	1.00	2.00	
					2023	COSTEO S/	12.51	12.51	12.51	12.51	12.51	12.51	12.51	12.51	12.51	12.51	12.51	12.51	12.51	12.51	12.51	12.51	12.51	150.10
						FISICO	0.00	1.00	0.00	0.00	0.00	0.00	0.00	0.00	0.00	0.00	0.00	0.00	0.00	0.00	0.00	0.00	1.00	2.00

POI MultiAnual con Programación Física y Costeo

					2025	FISICO COSTEO S/	0.00 12.51	1.00 12.51	0.00 12.51	0.00 12.51	0.00 12.51	0.00 12.51	0.00 12.51	0.00 12.51	0.00 12.50	1.00 12.50	2.00 150.10					
AOI00149701102	5005202 - SESIONES DE ENTRENAMIENTO EN HABILIDADES SOCIALES PARA NIÑAS, NIÑOS	030604 - HUACCANA	PERSONA ATENDIDA	Muy Alta	2023	FISICO COSTEO S/	0.00 65.06	0.00 65.06	0.00 65.06	0.00 65.06	0.00 65.06	0.00 65.06	1.00 65.06	0.00 65.06	1.00 65.06	0.00 65.07	2.00 65.08	780.75				
					2024	FISICO COSTEO S/	0.00 65.06	0.00 65.06	0.00 65.06	0.00 65.06	0.00 65.06	1.00 65.06	0.00 65.06	1.00 65.06	0.00 65.07	2.00 65.08	780.75					
					2025	FISICO COSTEO S/	0.00 65.06	0.00 65.06	0.00 65.06	0.00 65.06	0.00 65.06	1.00 65.06	0.00 65.06	1.00 65.06	0.00 65.07	2.00 65.08	780.75					
					2023	FISICO COSTEO S/	1.00 224.53	1.00 224.53	1.00 224.53	1.00 224.53	1.00 224.53	1.00 224.52	1.00 224.52	1.00 224.53	1.00 224.52	1.00 224.52	1.00 224.52	1.00 224.52	1.00 224.52	1.00 224.58	12.00 2,694.36	
					2024	FISICO COSTEO S/	1.00 224.53	1.00 224.53	1.00 224.53	1.00 224.53	1.00 224.53	1.00 224.52	1.00 224.52	1.00 224.53	1.00 224.52	1.00 224.52	1.00 224.52	1.00 224.52	1.00 224.52	1.00 224.58	12.00 2,694.36	
AOI00149701840	5005192 - INTERVENCIONES BREVES MOTIVACIONALES PARA PERSONAS CON CONSUMO PERJUDICIAL DEL ALCOHOL Y TABACO.	030604 - HUACCANA	PERSONA TRATADA	Muy Alta	2023	FISICO COSTEO S/	1.00 224.53	1.00 224.53	1.00 224.53	1.00 224.53	1.00 224.53	1.00 224.52	1.00 224.52	1.00 224.53	1.00 224.52	1.00 224.52	1.00 224.52	1.00 224.58	12.00 2,694.36			
					2024	FISICO COSTEO S/	1.00 224.53	1.00 224.53	1.00 224.53	1.00 224.53	1.00 224.53	1.00 224.52	1.00 224.52	1.00 224.53	1.00 224.52	1.00 224.52	1.00 224.52	1.00 224.52	1.00 224.58	12.00 2,694.36		
					2025	FISICO COSTEO S/	1.00 224.53	1.00 224.53	1.00 224.53	1.00 224.53	1.00 224.53	1.00 224.52	1.00 224.52	1.00 224.53	1.00 224.52	1.00 224.52	1.00 224.52	1.00 224.52	1.00 224.58	12.00 2,694.36		
					2023	FISICO COSTEO S/	1.00 224.53	1.00 224.53	1.00 224.53	1.00 224.53	1.00 224.53	1.00 224.53	1.00 224.53	1.00 224.53	1.00 224.53	1.00 224.53	1.00 224.53	1.00 224.53	1.00 224.50	1.00 224.56	12.00 2,694.36	
					2024	FISICO COSTEO S/	1.00 224.53	1.00 224.53	1.00 224.53	1.00 224.53	1.00 224.53	1.00 224.53	1.00 224.53	1.00 224.53	1.00 224.53	1.00 224.53	1.00 224.53	1.00 224.53	1.00 224.50	1.00 224.56	12.00 2,694.36	
AOI00149701842	0070617 - INTERVENCIÓN PARA PERSONAS CON DEPENDENCIA DEL ALCOHOL Y TABACO	030601 - CHINCHEROS	PERSONA TRATADA	Muy Alta	2023	FISICO COSTEO S/	1.00 224.53	1.00 224.53	1.00 224.53	1.00 224.53	1.00 224.53	1.00 224.53	1.00 224.53	1.00 224.53	1.00 224.53	1.00 224.53	1.00 224.50	1.00 224.56	12.00 2,694.36			
					2024	FISICO COSTEO S/	1.00 224.53	1.00 224.53	1.00 224.53	1.00 224.53	1.00 224.53	1.00 224.53	1.00 224.53	1.00 224.53	1.00 224.53	1.00 224.53	1.00 224.53	1.00 224.50	1.00 224.56	12.00 2,694.36		
					2025	FISICO COSTEO S/	1.00 224.53	1.00 224.53	1.00 224.53	1.00 224.53	1.00 224.53	1.00 224.53	1.00 224.53	1.00 224.53	1.00 224.53	1.00 224.53	1.00 224.53	1.00 224.50	1.00 224.56	12.00 2,694.36		
					2023	FISICO COSTEO S/	0.00 2,349.07	0.00 2,349.07	0.00 2,349.07	1.00 2,349.07	0.00 2,349.07	0.00 2,349.07	0.00 2,349.07	0.00 2,349.08	0.00 2,349.08	0.00 2,349.08	0.00 2,349.08	1.00 2,349.08	0.00 2,349.08	0.00 2,349.08	0.00 2,349.08	2.00 28,188.90
					2024	FISICO COSTEO S/	0.00 2,349.07	0.00 2,349.07	0.00 2,349.07	1.00 2,349.07	0.00 2,349.07	0.00 2,349.07	0.00 2,349.07	0.00 2,349.08	0.00 2,349.08	0.00 2,349.08	0.00 2,349.08	1.00 2,349.08	0.00 2,349.08	0.00 2,349.08	0.00 2,349.08	2.00 28,188.90
AOI00149701843	0070616 - TRATAMIENTO AMBULATORIO DE NIÑOS Y NIÑAS DE 0 A 17 AÑOS CON TRASTORNOS DEL ESPECTRO AUTISTA.	030604 - HUACCANA	PERSONA TRATADA	Muy Alta	2023	FISICO COSTEO S/	0.00 2,349.07	0.00 2,349.07	0.00 2,349.07	1.00 2,349.07	0.00 2,349.07	0.00 2,349.07	0.00 2,349.07	0.00 2,349.08	0.00 2,349.08	0.00 2,349.08	0.00 2,349.08	1.00 2,349.08	2.00 28,188.90			
					2024	FISICO COSTEO S/	0.00 2,349.07	0.00 2,349.07	0.00 2,349.07	1.00 2,349.07	0.00 2,349.07	0.00 2,349.07	0.00 2,349.07	0.00 2,349.08	0.00 2,349.08	0.00 2,349.08	1.00 2,349.08	0.00 2,349.08	0.00 2,349.08	1.00 2,349.08	2.00 28,188.90	
					2025	FISICO COSTEO S/	0.00 2,349.07	0.00 2,349.07	0.00 2,349.07	1.00 2,349.07	0.00 2,349.07	0.00 2,349.07	0.00 2,349.07	0.00 2,349.08	0.00 2,349.08	0.00 2,349.08	1.00 2,349.08	0.00 2,349.08	0.00 2,349.08	1.00 2,349.08	2.00 28,188.90	
					2023	FISICO COSTEO S/	0.00 2,349.07	0.00 2,349.07	0.00 2,349.07	0.00 2,349.07	0.00 2,349.07	1.00 2,349.07	0.00 2,349.08	0.00 2,349.08	0.00 2,349.08	0.00 2,349.08	0.00 2,349.08	0.00 2,349.08	1.00 2,349.08	2.00 28,188.90		
					2024	FISICO COSTEO S/	0.00 2,349.07	0.00 2,349.07	0.00 2,349.07	0.00 2,349.07	0.00 2,349.07	1.00 2,349.07	0.00 2,349.08	0.00 2,349.08	0.00 2,349.08	0.00 2,349.08	0.00 2,349.08	0.00 2,349.08	1.00 2,349.08	2.00 28,188.90		
AOI00149701844	5005927 - TRATAMIENTO AMBULATORIO DE NIÑOS Y NIÑAS Y ADOLESCENTES DE 0 A 17 AÑOS POR TRASTORNOS MENTALES Y DEL COMPORTAMIENTO.	030604 - HUACCANA	PERSONA TRATADA	Muy Alta	2023	FISICO COSTEO S/	0.00 2,349.07	0.00 2,349.07	0.00 2,349.07	0.00 2,349.07	0.00 2,349.07	1.00 2,349.07	0.00 2,349.08	0.00 2,349.08	0.00 2,349.08	0.00 2,349.08	0.00 2,349.08	1.00 2,349.08	2.00 28,188.90			
					2024	FISICO COSTEO S/	0.00 2,349.07	0.00 2,349.07	0.00 2,349.07	0.00 2,349.07	0.00 2,349.07	1.00 2,349.07	0.00 2,349.08	0.00 2,349.08	0.00 2,349.08	0.00 2,349.08	0.00 2,349.08	0.00 2,349.08	1.00 2,349.08	2.00 28,188.90		
					2025	FISICO COSTEO S/	0.00 2,349.07	0.00 2,349.07	0.00 2,349.07	0.00 2,349.07	0.00 2,349.07	1.00 2,349.07	0.00 2,349.08	0.00 2,349.08	0.00 2,349.08	0.00 2,349.08	0.00 2,349.08	0.00 2,349.08	1.00 2,349.08	2.00 28,188.90		
					2023	FISICO COSTEO S/	0.00 2,349.07	0.00 2,349.07	0.00 2,349.07	0.00 2,349.07	0.00 2,349.07	1.00 2,349.07	0.00 2,349.08	0.00 2,349.08	0.00 2,349.08	0.00 2,349.08	0.00 2,349.08	0.00 2,349.08	1.00 2,349.08	2.00 28,188.90		
					2024	FISICO COSTEO S/	0.00 2,349.07	0.00 2,349.07	0.00 2,349.07	0.00 2,349.07	0.00 2,349.07	1.00 2,349.07	0.00 2,349.08	0.00 2,349.08	0.00 2,349.08	0.00 2,349.08	0.00 2,349.08	0.00 2,349.08	1.00 2,349.08	2.00 28,188.90		
AOI00149701945	0070606 - TAMIZAJE PARA DETECTAR VIOLENCIA FAMILIAR EN PERSONAS MAYORES DE 18 AÑOS	030604 - HUACCANA	PERSONA TAMIZADA	Muy Alta	2023	FISICO COSTEO S/	86.39 30.55	86.39 30.55	86.39 30.55	86.39 30.55	86.39 30.55	86.39 30.55	86.39 30.55	86.39 30.55	86.39 30.55	86.38 30.56	86.38 30.60	1,036.66 366.66				

POI MultiAnual con Programación Física y Costeo

AOI00149701946	0070607 - TAMIZAJE PARA DETECTAR DETERIORO COGNITIVO - DEMENCIA EN PERSONAS MAYORES DE 60 AÑOS Y MAS	030604 - HUACCANA	PERSONA TAMIZADA	Muy Alta	2024	FISICO	86.39	86.39	86.39	86.39	86.39	86.39	86.39	86.39	86.38	86.38	1,036.66				
						COSTEO S/	30.55	30.55	30.55	30.55	30.55	30.55	30.55	30.55	30.55	30.55	30.56	30.60	366.66		
					2025	FISICO	86.39	86.39	86.39	86.39	86.39	86.39	86.39	86.39	86.39	86.39	86.39	86.38	86.38	1,036.66	
						COSTEO S/	30.55	30.55	30.55	30.55	30.55	30.55	30.55	30.55	30.55	30.55	30.55	30.56	30.60	366.66	
					2023	FISICO	86.39	86.39	86.39	86.39	86.39	86.39	86.39	86.39	86.39	86.39	86.39	86.39	86.38	86.38	1,036.66
						COSTEO S/	30.55	30.55	30.55	30.55	30.55	30.55	30.55	30.55	30.55	30.55	30.55	30.56	30.60	366.66	
AOI00149701950	5005926 - TAMIZAJE PARA DETECTAR TRASTORNOS MENTALES Y DEL COMPORTAMIENTO DE NIÑOS, NIÑAS Y ADOLESCENTES DE 3 A 17 AÑOS.	030604 - HUACCANA	PERSONA TAMIZADA	Muy Alta	2023	FISICO	3.19	3.19	3.19	3.19	3.19	3.19	3.19	3.20	3.20	3.20	3.20	38.33			
						COSTEO S/	0.00	0.00	0.00	0.00	0.00	0.00	0.00	0.00	0.00	0.00	0.00	0.00	0.00		
					2024	FISICO	3.19	3.19	3.19	3.19	3.19	3.19	3.19	3.20	3.20	3.20	3.20	3.20	3.20	38.33	
						COSTEO S/	0.00	0.00	0.00	0.00	0.00	0.00	0.00	0.00	0.00	0.00	0.00	0.00	0.00	0.00	
					2025	FISICO	3.19	3.19	3.19	3.19	3.19	3.19	3.19	3.20	3.20	3.20	3.20	3.20	3.20	38.33	
						COSTEO S/	0.00	0.00	0.00	0.00	0.00	0.00	0.00	0.00	0.00	0.00	0.00	0.00	0.00	0.00	
AOI00149701951	0070608 - TAMIZAJE ESPECIALIZADO PARA DETECTAR PROBLEMAS DEL NEURODESARROLLO EN NIÑAS Y NIÑOS DE 0 A 3 AÑOS	030604 - HUACCANA	PERSONA TAMIZADA	Muy Alta	2023	FISICO	3.19	3.19	3.19	3.19	3.19	3.19	3.19	3.20	3.20	3.20	3.20	38.33			
						COSTEO S/	0.00	0.00	0.00	0.00	0.00	0.00	0.00	0.00	0.00	0.00	0.00	0.00	0.00		
					2024	FISICO	3.19	3.19	3.19	3.19	3.19	3.19	3.19	3.20	3.20	3.20	3.20	3.20	3.20	38.33	
						COSTEO S/	0.00	0.00	0.00	0.00	0.00	0.00	0.00	0.00	0.00	0.00	0.00	0.00	0.00	0.00	
					2025	FISICO	3.19	3.19	3.19	3.19	3.19	3.19	3.19	3.20	3.20	3.20	3.20	3.20	3.20	38.33	
						COSTEO S/	0.00	0.00	0.00	0.00	0.00	0.00	0.00	0.00	0.00	0.00	0.00	0.00	0.00	0.00	
AOI00149701952	0070609 - TAMIZAJE DETECTAR MALTRATO INFANTIL EN NIÑAS, NIÑOS Y ADOLESCENTES DE 0 A 17 AÑOS	030604 - HUACCANA	PERSONA TAMIZADA	Muy Alta	2023	FISICO	3.19	3.19	3.19	3.19	3.19	3.19	3.19	3.20	3.20	3.20	3.20	38.33			
						COSTEO S/	0.00	0.00	0.00	0.00	0.00	0.00	0.00	0.00	0.00	0.00	0.00	0.00	0.00		
					2024	FISICO	3.19	3.19	3.19	3.19	3.19	3.19	3.19	3.20	3.20	3.20	3.20	3.20	3.20	38.33	
						COSTEO S/	0.00	0.00	0.00	0.00	0.00	0.00	0.00	0.00	0.00	0.00	0.00	0.00	0.00	0.00	
					2025	FISICO	3.19	3.19	3.19	3.19	3.19	3.19	3.19	3.20	3.20	3.20	3.20	3.20	3.20	38.33	
						COSTEO S/	0.00	0.00	0.00	0.00	0.00	0.00	0.00	0.00	0.00	0.00	0.00	0.00	0.00	0.00	
AOI00149701968	0070627 - PRIMEROS AUXILIOS PSICOLÓGICOS EN SITUACIONES DE CRISIS Y EMERGENCIAS HUMANITARIAS	030604 - HUACCANA	PERSONA ATENDIDA	Muy Alta	2023	FISICO	0.00	1.00	0.00	0.00	0.00	0.00	0.00	0.00	0.00	1.00	0.00	2.00			
						COSTEO S/	12.51	12.51	12.51	12.51	12.51	12.51	12.51	12.51	12.51	12.51	12.50	12.50	150.10		
					2024	FISICO	0.00	1.00	0.00	0.00	0.00	0.00	0.00	0.00	0.00	0.00	1.00	0.00	2.00		
						COSTEO S/	12.51	12.51	12.51	12.51	12.51	12.51	12.51	12.51	12.51	12.51	12.50	12.50	150.10		
					2025	FISICO	0.00	1.00	0.00	0.00	0.00	0.00	0.00	0.00	0.00	0.00	1.00	0.00	2.00		
						COSTEO S/	12.51	12.51	12.51	12.51	12.51	12.51	12.51	12.51	12.51	12.51	12.50	12.50	150.10		

POI MultiAnual con Programación Física y Costeo

AOI00149701969	5005200 - PREVENCIÓN FAMILIAR DE CONDUCTAS DE RIESGO EN ADOLESCENTES FAMILIAS FUERTES: AMOR Y LIMITES	030604 - HUACCANA	PERSONA ATENDIDA	Muy Alta	2023	FISICO	0.00	0.00	0.00	1.00	0.00	0.00	0.00	1.00	0.00	0.00	0.00	1.00	3.00				
						COSTEO S/	0.00	0.00	0.00	0.00	0.00	0.00	0.00	0.00	0.00	0.00	0.00	0.00	0.00	0.00	0.00	0.00	
					2024	FISICO	0.00	0.00	0.00	1.00	0.00	0.00	1.00	0.00	0.00	0.00	0.00	1.00	0.00	0.00	0.00	1.00	3.00
						COSTEO S/	0.00	0.00	0.00	0.00	0.00	0.00	0.00	0.00	0.00	0.00	0.00	0.00	0.00	0.00	0.00	0.00	0.00
					2025	FISICO	0.00	0.00	0.00	1.00	0.00	0.00	1.00	0.00	0.00	0.00	0.00	1.00	0.00	0.00	0.00	1.00	3.00
						COSTEO S/	0.00	0.00	0.00	0.00	0.00	0.00	0.00	0.00	0.00	0.00	0.00	0.00	0.00	0.00	0.00	0.00	0.00
AOI00149701971	0070602 - PAREJAS CON CONSEJERÍA EN LA PROMOCIÓN DE UNA CONVIVENCIA SALUDABLE	030604 - HUACCANA	FAMILIA	Muy Alta	2023	FISICO	6.79	6.79	6.79	6.79	6.79	6.79	6.79	6.79	6.79	6.79	6.80	6.80	81.50				
						COSTEO S/	6.67	6.67	6.67	6.67	6.67	6.67	6.67	6.67	6.67	6.67	6.67	6.67	6.63	80.00			
					2024	FISICO	6.79	6.79	6.79	6.79	6.79	6.79	6.79	6.79	6.79	6.79	6.79	6.79	6.80	6.80	81.50		
						COSTEO S/	6.67	6.67	6.67	6.67	6.67	6.67	6.67	6.67	6.67	6.67	6.67	6.67	6.63	80.00			
					2025	FISICO	6.79	6.79	6.79	6.79	6.79	6.79	6.79	6.79	6.79	6.79	6.79	6.79	6.80	6.80	81.50		
						COSTEO S/	6.67	6.67	6.67	6.67	6.67	6.67	6.67	6.67	6.67	6.67	6.67	6.67	6.63	80.00			
AOI00149701972	0070604 - LIDERES ADOLESCENTES PROMUEVEN LA SALUD MENTAL EN SU COMUNIDAD	030604 - HUACCANA	FAMILIA	Muy Alta	2023	FISICO	2.13	2.13	2.13	2.13	2.13	2.13	2.13	2.13	2.13	2.13	2.10	2.10	25.50				
						COSTEO S/	5.83	5.83	5.83	5.83	5.83	5.83	5.83	5.83	5.84	5.84	5.84	5.84	70.00				
					2024	FISICO	2.13	2.13	2.13	2.13	2.13	2.13	2.13	2.13	2.13	2.13	2.13	2.10	2.10	25.50			
						COSTEO S/	5.83	5.83	5.83	5.83	5.83	5.83	5.83	5.83	5.84	5.84	5.84	5.84	70.00				
					2025	FISICO	2.13	2.13	2.13	2.13	2.13	2.13	2.13	2.13	2.13	2.13	2.13	2.10	2.10	25.50			
						COSTEO S/	5.83	5.83	5.83	5.83	5.83	5.83	5.83	5.83	5.84	5.84	5.84	5.84	70.00				
AOI00149701973	0070603 - AGENTES COMUNITARIOS DE SALUD REALIZAN VIGILANCIA CIUDADANA PARA REDUCIR LA VIOLENCIA FÍSICA CAUSADA POR LA PAREJA	030604 - HUACCANA	FAMILIA	Muy Alta	2023	FISICO	2.13	2.13	2.13	2.13	2.13	2.13	2.13	2.13	2.13	2.13	2.10	2.10	25.50				
						COSTEO S/	5.83	5.83	5.83	5.83	5.83	5.83	5.83	5.83	5.84	5.84	5.84	5.84	70.00				
					2024	FISICO	2.13	2.13	2.13	2.13	2.13	2.13	2.13	2.13	2.13	2.13	2.13	2.10	2.10	25.50			
						COSTEO S/	5.83	5.83	5.83	5.83	5.83	5.83	5.83	5.83	5.84	5.84	5.84	5.84	70.00				
					2025	FISICO	2.13	2.13	2.13	2.13	2.13	2.13	2.13	2.13	2.13	2.13	2.13	2.10	2.10	25.50			
						COSTEO S/	5.83	5.83	5.83	5.83	5.83	5.83	5.83	5.83	5.84	5.84	5.84	5.84	70.00				
AOI00149702062	5005193 - TRATAMIENTO CON INTERNAMIENTO DE PACIENTES CON TRASTORNO DEL COMPORTAMIENTO DEBIDO AL CONSUMO DE ALCOHOL	030604 - HUACCANA	PERSONA TRATADA	Muy Alta	2023	FISICO	0.00	0.00	0.00	0.00	0.00	1.00	0.00	0.00	0.00	0.00	0.00	0.00	1.00				
						COSTEO S/	0.00	0.00	0.00	0.00	0.00	0.00	0.00	0.00	0.00	0.00	0.00	0.00	0.00	0.00			
					2024	FISICO	0.00	0.00	0.00	0.00	0.00	1.00	0.00	0.00	0.00	0.00	0.00	0.00	0.00	1.00			
						COSTEO S/	0.00	0.00	0.00	0.00	0.00	0.00	0.00	0.00	0.00	0.00	0.00	0.00	0.00	0.00			
					2025	FISICO	0.00	0.00	0.00	0.00	0.00	1.00	0.00	0.00	0.00	0.00	0.00	0.00	0.00	1.00			
						COSTEO S/	0.00	0.00	0.00	0.00	0.00	0.00	0.00	0.00	0.00	0.00	0.00	0.00	0.00	0.00			
AOI00149702063	0070618 - ATENCIÓN DE PERSONAS CON INTOXICACIÓN ALCOHÓLICA GRAVE	030604 - HUACCANA	PERSONA TRATADA	Muy Alta	2023	FISICO	0.00	0.00	0.00	0.00	0.00	0.00	0.00	0.00	0.00	0.00	0.00	1.00	1.00				
						COSTEO S/	0.00	0.00	0.00	0.00	0.00	0.00	0.00	0.00	0.00	0.00	0.00	0.00	0.00	0.00			
					2024	FISICO	0.00	0.00	0.00	0.00	0.00	0.00	0.00	0.00	0.00	0.00	0.00	0.00	0.00	1.00	1.00		
						COSTEO S/	0.00	0.00	0.00	0.00	0.00	0.00	0.00	0.00	0.00	0.00	0.00	0.00	0.00	0.00	0.00		
					2025	FISICO	0.00	0.00	0.00	0.00	0.00	0.00	0.00	0.00	0.00	0.00	0.00	0.00	0.00	1.00	1.00		
						COSTEO	0.00	0.00	0.00	0.00	0.00	0.00	0.00	0.00	0.00	0.00	0.00	0.00	0.00	0.00	0.00		

S/

OEI.07 - PROMOVER LA GESTIÓN DE RIESGO DE DESASTRES EN UN CONTEXTO DE CAMBIO CLIMÁTICO EN LA REGIÓN

AEI.07.02 - PLAN DE PREVENCIÓN Y REDUCCIÓN DEL RIESGO DE DESASTRES IMPLEMENTADO PARA LA POBLACIÓN.

CODIGO	ACTIVIDAD OPERATIVA	UBIGEO	U.M.	PRIORIDAD	PERIODO MULTIANUAL	PROGRAMACION MENSUAL												TOTAL ANUAL				
						META	01	02	03	04	05	06	07	08	09	10	11		12			
AOI00149700755	DESARROLLO DE SIMULACROS EN GESTION REACTIVA	030601 - CHINCHEROS	INFORME	Muy Alta	2023	FISICO	0.00	0.00	0.00	0.00	1.00	0.00	0.00	1.00	0.00	0.00	1.00	0.00	3.00			
						COSTEO S/	23.33	23.33	23.33	23.33	23.33	23.33	23.33	23.33	23.33	23.33	23.33	23.33	23.35	23.35	280.00	
					2024	FISICO	0.00	0.00	0.00	0.00	1.00	0.00	0.00	1.00	0.00	0.00	1.00	0.00	0.00	1.00	0.00	3.00
						COSTEO S/	23.33	23.33	23.33	23.33	23.33	23.33	23.33	23.33	23.33	23.33	23.33	23.33	23.33	23.35	23.35	280.00
					2025	FISICO	0.00	0.00	0.00	0.00	1.00	0.00	0.00	1.00	0.00	0.00	1.00	0.00	0.00	1.00	0.00	3.00
						COSTEO S/	23.33	23.33	23.33	23.33	23.33	23.33	23.33	23.33	23.33	23.33	23.33	23.33	23.33	23.35	23.35	280.00

CENTRO DE COSTO: 7.05 - HOSPITAL CHINCHEROS

OEI.01 - BRINDAR SERVICIOS DE SALUD PREVENTIVA PROMOCIONAL; RECUPERATIVA Y DE REHABILITACIÓN A LA POBLACIÓN DE APURÍMAC.

AEI.01.01 - SERVICIOS DE SALUD RENOVADOS QUE BRINDEN ATENCIÓN CON ESTÁNDARES DE CALIDAD A LA POBLACIÓN

CODIGO	ACTIVIDAD OPERATIVA	UBIGEO	U.M.	PRIORIDAD	PERIODO MULTIANUAL	PROGRAMACION MENSUAL												TOTAL ANUAL							
						META	01	02	03	04	05	06	07	08	09	10	11		12						
AOI00149701729	4397703 - COMUNIDADES PRIORIZADAS EN EL DISTRITO QUE ESTÁN IMPLEMENTANDO LA VIGILANCIA COMUNITARIA ASOCIADA A ENFERMEADES METAXÉNICAS Y ZONOTICAS	030601 - CHINCHEROS	PERSONA CAPACITADA	Muy Alta	2023	FISICO	0.00	0.00	0.00	0.00	1.00	1.00	1.00	1.00	1.00	1.00	1.00	1.00	8.00						
						COSTEO S/	91.66	91.66	91.66	91.66	91.67	91.67	91.67	91.67	91.67	91.67	91.67	91.67	91.67	91.67	1,100.00				
					2024	FISICO	0.00	0.00	0.00	0.00	1.00	1.00	1.00	1.00	1.00	1.00	1.00	1.00	1.00	1.00	1.00	8.00			
						COSTEO S/	91.66	91.66	91.66	91.66	91.67	91.67	91.67	91.67	91.67	91.67	91.67	91.67	91.67	91.67	91.67	1,100.00			
					2025	FISICO	0.00	0.00	0.00	0.00	1.00	1.00	1.00	1.00	1.00	1.00	1.00	1.00	1.00	1.00	1.00	8.00			
						COSTEO S/	91.66	91.66	91.66	91.66	91.67	91.67	91.67	91.67	91.67	91.67	91.67	91.67	91.67	91.67	91.67	1,100.00			
					AOI00149701730	4397704 - MUNICIPIOS QUE IMPLEMENTAN ACCIONES PARA MEJORAR O MITIGAR LAS CONDICIONES QUE GENERAN RIESGO PARA ENFERMAR DE ENFERMEADES METAXÉNICAS Y ZONOTICAS	030601 - CHINCHEROS	PERSONA CAPACITADA	Muy Alta	2023	FISICO	79.00	79.00	79.00	79.00	79.00	79.00	79.00	79.00	79.00	79.00	80.00	80.00	80.00	951.00
											COSTEO S/	91.66	91.66	91.66	91.66	91.67	91.67	91.67	91.67	91.67	91.67	91.67	91.67	91.67	91.67
2024	FISICO	79.00	79.00	79.00						79.00	79.00	79.00	79.00	79.00	79.00	79.00	79.00	79.00	80.00	80.00	80.00	951.00			
	COSTEO S/	91.66	91.66	91.66						91.66	91.67	91.67	91.67	91.67	91.67	91.67	91.67	91.67	91.67	91.67	91.67	1,100.00			
2025	FISICO	79.00	79.00	79.00						79.00	79.00	79.00	79.00	79.00	79.00	79.00	79.00	79.00	80.00	80.00	80.00	951.00			
	COSTEO S/	91.66	91.66	91.66						91.66	91.67	91.67	91.67	91.67	91.67	91.67	91.67	91.67	91.67	91.67	91.67	1,100.00			
AOI00149701731	3331502 - SOB/ASMA	030601 - CHINCHEROS	CASO TRATADO	Muy Alta						2023	FISICO	8.00	8.00	8.00	8.00	8.00	8.00	8.00	8.00	8.00	9.00	9.00	9.00	7.00	98.00
											COSTEO S/	7,298.00	7,298.00	7,298.00	7,298.00	7,298.00	7,298.00	7,298.00	7,298.00	7,298.00	7,298.00	7,298.00	7,298.00	7,298.00	7,298.00
					2024	FISICO	8.00	8.00	8.00	8.00	8.00	8.00	8.00	8.00	8.00	8.00	8.00	9.00	9.00	9.00	7.00	98.00			
						COSTEO S/	7,298.00	7,298.00	7,298.00	7,298.00	7,298.00	7,298.00	7,298.00	7,298.00	7,298.00	7,298.00	7,298.00	7,298.00	7,298.00	7,298.00	7,298.00	87,576.00			
					2025	FISICO	8.00	8.00	8.00	8.00	8.00	8.00	8.00	8.00	8.00	8.00	8.00	9.00	9.00	9.00	7.00	98.00			
						COSTEO S/	7,298.00	7,298.00	7,298.00	7,298.00	7,298.00	7,298.00	7,298.00	7,298.00	7,298.00	7,298.00	7,298.00	7,298.00	7,298.00	7,298.00	7,298.00	87,576.00			
					AOI00149701760	3330501 - ATENCION INMEDIATA DEL RECIEN NACIDO	030601 - CHINCHEROS	RECIEN NACIDO ATENDIDO	Muy Alta	2023	FISICO	10.00	10.00	11.00	11.00	11.00	10.00	10.00	10.00	11.00	10.00	10.00	10.00	124.00	
											COSTEO S/	5,748.69	5,748.69	5,748.69	5,748.69	5,748.69	5,748.69	5,748.69	5,748.69	5,748.69	5,748.69	5,748.69	5,748.69	5,748.76	68,984.35
2024	FISICO	10.00	10.00	11.00						11.00	11.00	10.00	10.00	10.00	10.00	11.00	10.00	10.00	10.00	10.00	124.00				
	COSTEO S/	5,748.69	5,748.69	5,748.69						5,748.69	5,748.69	5,748.69	5,748.69	5,748.69	5,748.69	5,748.69	5,748.69	5,748.69	5,748.69	5,748.76	68,984.35				

POI MultiAnual con Programación Física y Costeo

					2025	S/ FISICO COSTEO S/	10.00 5,748.69	10.00 5,748.69	11.00 5,748.69	11.00 5,748.69	11.00 5,748.69	10.00 5,748.69	10.00 5,748.69	10.00 5,748.69	11.00 5,748.69	10.00 5,748.69	10.00 5,748.69	10.00 5,748.76	124.00 68,984.35
AOI00149701783	3330502 - CONTROL DEL RECIEN NACIDO	030601 - CHINCHEROS	RECIEN NACIDO ATENDIDO	Muy Alta	2023	FISICO COSTEO S/	5.00 5,748.69	5.00 5,748.69	5.00 5,748.69	5.00 5,748.69	5.00 5,748.69	5.00 5,748.69	6.00 5,748.69	5.00 5,748.69	5.00 5,748.69	5.00 5,748.69	5.00 5,748.69	6.00 5,748.76	62.00 68,984.35
					2024	FISICO COSTEO S/	5.00 5,748.69	5.00 5,748.69	5.00 5,748.69	5.00 5,748.69	5.00 5,748.69	5.00 5,748.69	6.00 5,748.69	5.00 5,748.69	5.00 5,748.69	5.00 5,748.69	5.00 5,748.69	6.00 5,748.76	62.00 68,984.35
					2025	FISICO COSTEO S/	5.00 5,748.69	5.00 5,748.69	5.00 5,748.69	5.00 5,748.69	5.00 5,748.69	5.00 5,748.69	6.00 5,748.69	5.00 5,748.69	5.00 5,748.69	5.00 5,748.69	5.00 5,748.69	6.00 5,748.76	62.00 68,984.35
					2023	FISICO COSTEO S/	5.00 5,748.69	5.00 5,748.69	5.00 5,748.69	5.00 5,748.69	5.00 5,748.69	5.00 5,748.69	5.00 5,748.69	6.00 5,748.69	5.00 5,748.69	5.00 5,748.69	5.00 5,748.69	6.00 5,748.76	62.00 68,984.35
AOI00149701784	3330503 - VISITA DOMICILIARIA	030601 - CHINCHEROS	VISITA	Muy Alta	2024	FISICO COSTEO S/	5.00 5,748.69	5.00 5,748.69	5.00 5,748.69	5.00 5,748.69	5.00 5,748.69	5.00 5,748.69	5.00 5,748.69	6.00 5,748.69	6.00 5,748.69	5.00 5,748.69	5.00 5,748.69	5.00 5,748.76	62.00 68,984.35
					2025	FISICO COSTEO S/	5.00 5,748.69	5.00 5,748.69	5.00 5,748.69	5.00 5,748.69	5.00 5,748.69	5.00 5,748.69	5.00 5,748.69	6.00 5,748.69	6.00 5,748.69	5.00 5,748.69	5.00 5,748.76	62.00 68,984.35	
					2023	FISICO COSTEO S/	5.00 5,748.69	5.00 5,748.69	5.00 5,748.69	5.00 5,748.69	5.00 5,748.69	5.00 5,748.69	5.00 5,748.69	6.00 5,748.69	6.00 5,748.69	5.00 5,748.69	5.00 5,748.76	62.00 68,984.35	
					2024	FISICO COSTEO S/	5.00 5,748.69	5.00 5,748.69	5.00 5,748.69	5.00 5,748.69	5.00 5,748.69	5.00 5,748.69	5.00 5,748.69	6.00 5,748.69	6.00 5,748.69	5.00 5,748.69	5.00 5,748.76	62.00 68,984.35	
AOI00149701785	3330504 - TAMIZAJE NEONATAL / PROCESAMIENTO DE MUESTRA	030601 - CHINCHEROS	RECIEN NACIDO ATENDIDO	Muy Alta	2023	FISICO COSTEO S/	1.00 5,748.69	1.00 5,748.69	1.00 5,748.69	1.00 5,748.69	0.00 5,748.69	0.00 5,748.69	0.00 5,748.69	0.00 5,748.69	1.00 5,748.69	0.00 5,748.69	0.00 5,748.69	0.00 5,748.76	5.00 68,984.35
					2024	FISICO COSTEO S/	1.00 5,748.69	1.00 5,748.69	1.00 5,748.69	1.00 5,748.69	0.00 5,748.69	0.00 5,748.69	0.00 5,748.69	0.00 5,748.69	1.00 5,748.69	0.00 5,748.69	0.00 5,748.69	0.00 5,748.76	5.00 68,984.35
					2025	FISICO COSTEO S/	1.00 5,748.69	1.00 5,748.69	1.00 5,748.69	1.00 5,748.69	0.00 5,748.69	0.00 5,748.69	0.00 5,748.69	0.00 5,748.69	1.00 5,748.69	0.00 5,748.69	0.00 5,748.69	0.00 5,748.76	5.00 68,984.35
					2023	FISICO COSTEO S/	1.00 5,748.69	1.00 5,748.69	1.00 5,748.69	1.00 5,748.69	0.00 5,748.69	0.00 5,748.69	0.00 5,748.69	0.00 5,748.69	1.00 5,748.69	0.00 5,748.69	0.00 5,748.69	0.00 5,748.76	5.00 68,984.35
AOI00149701786	3330505 - ATENCIÓN DEL RECIÉN NACIDO EN ALOJAMIENTO CONJUNTO	030601 - CHINCHEROS	RECIEN NACIDO ATENDIDO	Muy Alta	2023	FISICO COSTEO S/	10.00 5,748.69	10.00 5,748.69	10.00 5,748.69	10.00 5,748.69	10.00 5,748.69	10.00 5,748.69	11.00 5,748.69	11.00 5,748.69	11.00 5,748.69	11.00 5,748.69	10.00 5,748.69	10.00 5,748.76	124.00 68,984.35
					2024	FISICO COSTEO S/	10.00 5,748.69	10.00 5,748.69	10.00 5,748.69	10.00 5,748.69	10.00 5,748.69	10.00 5,748.69	11.00 5,748.69	11.00 5,748.69	11.00 5,748.69	11.00 5,748.69	10.00 5,748.69	10.00 5,748.76	124.00 68,984.35
					2025	FISICO COSTEO S/	10.00 5,748.69	10.00 5,748.69	10.00 5,748.69	10.00 5,748.69	10.00 5,748.69	10.00 5,748.69	11.00 5,748.69	11.00 5,748.69	11.00 5,748.69	11.00 5,748.69	10.00 5,748.69	10.00 5,748.76	124.00 68,984.35
					2023	FISICO COSTEO S/	1.00 2,349.08	0.00 2,349.08	0.00 2,349.08	0.00 2,349.08	0.00 2,349.08	1.00 2,349.08	0.00 2,349.08	0.00 2,349.08	0.00 2,349.08	0.00 2,349.08	0.00 2,349.08	0.00 2,349.08	1.00 2,349.02
AOI00149701808	5005927 - TRATAMIENTO AMBULATORIO DE NIÑOS Y NIÑAS Y ADOLESCENTES DE 0 A 17 AÑOS POR TRASTORNOS MENTALES Y DEL COMPORTAMIENTO.	030601 - CHINCHEROS	PERSONA TRATADA	Muy Alta	2024	FISICO COSTEO S/	1.00 2,349.08	0.00 2,349.08	0.00 2,349.08	0.00 2,349.08	0.00 2,349.08	1.00 2,349.08	0.00 2,349.08	0.00 2,349.08	0.00 2,349.08	0.00 2,349.08	0.00 2,349.08	1.00 2,349.02	3.00 28,188.90
					2025	FISICO COSTEO S/	1.00 2,349.08	0.00 2,349.08	0.00 2,349.08	0.00 2,349.08	0.00 2,349.08	1.00 2,349.08	0.00 2,349.08	0.00 2,349.08	0.00 2,349.08	0.00 2,349.08	1.00 2,349.02	3.00 28,188.90	
					2023	FISICO COSTEO S/	1.00 2,349.08	0.00 2,349.08	0.00 2,349.08	0.00 2,349.08	0.00 2,349.08	1.00 2,349.08	0.00 2,349.08	0.00 2,349.08	0.00 2,349.08	0.00 2,349.08	0.00 2,349.08	1.00 2,349.02	3.00 28,188.90
					2024	FISICO COSTEO S/	1.00 2,349.08	0.00 2,349.08	0.00 2,349.08	0.00 2,349.08	0.00 2,349.08	1.00 2,349.08	0.00 2,349.08	0.00 2,349.08	0.00 2,349.08	0.00 2,349.08	0.00 2,349.08	1.00 2,349.02	3.00 28,188.90
AOI00149701825	0070616 - TRATAMIENTO AMBULATORIO DE NIÑOS Y NIÑAS DE 0 A 17 AÑOS CON	030601 - CHINCHEROS	PERSONA TRATADA	Muy Alta	2023	FISICO COSTEO	0.00 2,349.08	0.00 2,349.08	0.00 2,349.08	0.00 2,349.08	0.00 2,349.08	0.00 2,349.08	0.00 2,349.08	0.00 2,349.08	0.00 2,349.08	0.00 2,349.08	0.00 2,349.02	1.00 28,188.90	

POI MultiAnual con Programación Física y Costeo

TRASTORNOS DEL ESPECTRO AUTISTA.						S/	PROGRAMACION MENSUAL											TOTAL ANUAL					
CODIGO	ACTIVIDAD OPERATIVA	UBIGEO	U.M.	PRIORIDAD	PERIODO MULTIANUAL	META	01	02	03	04	05	06	07	08	09	10	11	12	TOTAL ANUAL				
AOI00149701855	0087901 - ADOLESCENTE CON SUPLEMENTO DE HIERRO Y ACIDO FOLICO	030601 - CHINCHEROS	ADOLESCENTE ATENDIDA	Muy Alta	2024	FISICO	0.00	0.00	0.00	0.00	0.00	0.00	0.00	0.00	0.00	0.00	0.00	0.00	1.00	1.00			
						COSTEO S/	2,349.08	2,349.08	2,349.08	2,349.08	2,349.08	2,349.08	2,349.08	2,349.08	2,349.08	2,349.08	2,349.08	2,349.08	2,349.08	2,349.08	2,349.08	2,349.08	28,188.90
					2025	FISICO	0.00	0.00	0.00	0.00	0.00	0.00	0.00	0.00	0.00	0.00	0.00	0.00	0.00	0.00	0.00	1.00	1.00
						COSTEO S/	2,349.08	2,349.08	2,349.08	2,349.08	2,349.08	2,349.08	2,349.08	2,349.08	2,349.08	2,349.08	2,349.08	2,349.08	2,349.08	2,349.08	2,349.08	2,349.08	2,349.08
AOI00149701855	0087901 - ADOLESCENTE CON SUPLEMENTO DE HIERRO Y ACIDO FOLICO	030601 - CHINCHEROS	ADOLESCENTE ATENDIDA	Muy Alta	2023	FISICO	5.00	5.00	5.00	5.00	6.00	6.00	6.00	6.00	6.00	6.00	6.00	6.00	6.00	68.00			
						COSTEO S/	166.00	166.00	166.00	166.00	167.00	167.00	167.00	167.00	167.00	167.00	167.00	167.00	167.00	167.00	2,000.00		
					2024	FISICO	5.00	5.00	5.00	5.00	6.00	6.00	6.00	6.00	6.00	6.00	6.00	6.00	6.00	6.00	6.00	68.00	
						COSTEO S/	166.00	166.00	166.00	166.00	167.00	167.00	167.00	167.00	167.00	167.00	167.00	167.00	167.00	167.00	167.00	167.00	2,000.00
AOI00149701855	0087901 - ADOLESCENTE CON SUPLEMENTO DE HIERRO Y ACIDO FOLICO	030601 - CHINCHEROS	ADOLESCENTE ATENDIDA	Muy Alta	2025	FISICO	5.00	5.00	5.00	5.00	6.00	6.00	6.00	6.00	6.00	6.00	6.00	6.00	6.00	68.00			
						COSTEO S/	166.00	166.00	166.00	166.00	167.00	167.00	167.00	167.00	167.00	167.00	167.00	167.00	167.00	167.00	2,000.00		
					2023	FISICO	2.00	0.00	0.00	0.00	0.00	2.00	0.00	0.00	0.00	0.00	0.00	0.00	0.00	0.00	1.00	5.00	
						COSTEO S/	1,151.41	1,151.41	1,151.41	1,151.41	1,151.41	1,151.41	1,151.41	1,151.41	1,151.41	1,151.41	1,151.41	1,151.41	1,151.41	1,151.41	1,151.41	1,151.41	13,816.93
AOI00149701927	5005190 - TRATAMIENTO AMBULATORIO DE PERSONAS CON DEPRESIÓN	030601 - CHINCHEROS	PERSONA TRATADA	Muy Alta	2024	FISICO	2.00	0.00	0.00	0.00	0.00	2.00	0.00	0.00	0.00	0.00	0.00	0.00	1.00	5.00			
						COSTEO S/	1,151.41	1,151.41	1,151.41	1,151.41	1,151.41	1,151.41	1,151.41	1,151.41	1,151.41	1,151.41	1,151.41	1,151.41	1,151.41	1,151.41	1,151.41	13,816.93	
					2025	FISICO	2.00	0.00	0.00	0.00	0.00	2.00	0.00	0.00	0.00	0.00	0.00	0.00	0.00	0.00	1.00	5.00	
						COSTEO S/	1,151.41	1,151.41	1,151.41	1,151.41	1,151.41	1,151.41	1,151.41	1,151.41	1,151.41	1,151.41	1,151.41	1,151.41	1,151.41	1,151.41	1,151.41	1,151.41	13,816.93
AOI00149701928	0070610 - TRATAMIENTO AMBULATORIO DE PERSONAS CON CONDUCTA SUICIDA.	030601 - CHINCHEROS	PERSONA TRATADA	Muy Alta	2023	FISICO	2.00	0.00	0.00	0.00	0.00	2.00	0.00	0.00	0.00	0.00	0.00	0.00	1.00	5.00			
						COSTEO S/	1,151.41	1,151.41	1,151.41	1,151.41	1,151.41	1,151.41	1,151.41	1,151.41	1,151.41	1,151.41	1,151.41	1,151.41	1,151.41	1,151.41	1,151.41	13,816.93	
					2024	FISICO	2.00	0.00	0.00	0.00	0.00	2.00	0.00	0.00	0.00	0.00	0.00	0.00	0.00	0.00	1.00	5.00	
						COSTEO S/	1,151.41	1,151.41	1,151.41	1,151.41	1,151.41	1,151.41	1,151.41	1,151.41	1,151.41	1,151.41	1,151.41	1,151.41	1,151.41	1,151.41	1,151.41	1,151.41	13,816.93
AOI00149701929	0070611 - TRATAMIENTO AMBULATORIO DE PERSONAS CON ANSIEDAD.	030601 - CHINCHEROS	PERSONA TRATADA	Muy Alta	2023	FISICO	2.00	0.00	0.00	0.00	0.00	2.00	0.00	0.00	0.00	0.00	0.00	0.00	1.00	5.00			
						COSTEO S/	1,151.41	1,151.41	1,151.41	1,151.41	1,151.41	1,151.41	1,151.41	1,151.41	1,151.41	1,151.41	1,151.41	1,151.41	1,151.41	1,151.41	1,151.41	13,816.93	
					2024	FISICO	2.00	0.00	0.00	0.00	0.00	2.00	0.00	0.00	0.00	0.00	0.00	0.00	0.00	0.00	1.00	5.00	
						COSTEO S/	1,151.41	1,151.41	1,151.41	1,151.41	1,151.41	1,151.41	1,151.41	1,151.41	1,151.41	1,151.41	1,151.41	1,151.41	1,151.41	1,151.41	1,151.41	1,151.41	13,816.93
AOI00149701929	0070611 - TRATAMIENTO AMBULATORIO DE PERSONAS CON ANSIEDAD.	030601 - CHINCHEROS	PERSONA TRATADA	Muy Alta	2025	FISICO	2.00	0.00	0.00	0.00	0.00	2.00	0.00	0.00	0.00	0.00	0.00	0.00	1.00	5.00			
						COSTEO S/	1,151.41	1,151.41	1,151.41	1,151.41	1,151.41	1,151.41	1,151.41	1,151.41	1,151.41	1,151.41	1,151.41	1,151.41	1,151.41	1,151.41	1,151.41	13,816.93	

AEI.01.02 - ATENCIÓN INTEGRAL DE SALUD; PARA REDUCIR LA DESNUTRICIÓN CRÓNICA Y ANEMIA DE NIÑOS MENORES DE 5 AÑOS.

CODIGO	ACTIVIDAD OPERATIVA	UBIGEO	U.M.	PRIORIDAD	PERIODO MULTIANUAL	PROGRAMACION MENSUAL												TOTAL ANUAL				
						META	01	02	03	04	05	06	07	08	09	10	11		12			
AOI00149700604	3325401 - VACUNACION NIÑO < 1 AÑO	030601 - CHINCHEROS	NIÑO PROTEGIDO	Muy Alta	2023	FISICO	4.00	4.00	4.00	4.00	4.00	4.00	4.00	4.00	4.00	4.00	4.00	5.00	5.00	50.00		
							COSTEO S/	0.00	0.00	0.00	0.00	0.00	0.00	0.00	0.00	0.00	0.00	0.00	0.00	0.00	0.00	0.00
						2024	FISICO	4.00	4.00	4.00	4.00	4.00	4.00	4.00	4.00	4.00	4.00	4.00	5.00	5.00	50.00	
								COSTEO S/	0.00	0.00	0.00	0.00	0.00	0.00	0.00	0.00	0.00	0.00	0.00	0.00	0.00	

POI MultiAnual con Programación Física y Costeo

					2025	FISICO	4.00	4.00	4.00	4.00	4.00	4.00	4.00	4.00	5.00	5.00	50.00	
						COSTEO S/	0.00	0.00	0.00	0.00	0.00	0.00	0.00	0.00	0.00	0.00	0.00	
					2023	FISICO	4.00	4.00	4.00	4.00	4.00	4.00	4.00	5.00	5.00	5.00	53.00	
						COSTEO S/	0.00	0.00	0.00	0.00	0.00	0.00	0.00	0.00	0.00	0.00	0.00	
					2024	FISICO	4.00	4.00	4.00	4.00	4.00	4.00	4.00	5.00	5.00	5.00	53.00	
						COSTEO S/	0.00	0.00	0.00	0.00	0.00	0.00	0.00	0.00	0.00	0.00	0.00	
					2025	FISICO	4.00	4.00	4.00	4.00	4.00	4.00	4.00	5.00	5.00	5.00	53.00	
						COSTEO S/	0.00	0.00	0.00	0.00	0.00	0.00	0.00	0.00	0.00	0.00	0.00	
					2023	FISICO	5.00	5.00	5.00	5.00	5.00	5.00	5.00	5.00	5.00	4.00	4.00	58.00
						COSTEO S/	0.00	0.00	0.00	0.00	0.00	0.00	0.00	0.00	0.00	0.00	0.00	
					2024	FISICO	5.00	5.00	5.00	5.00	5.00	5.00	5.00	5.00	5.00	4.00	4.00	58.00
						COSTEO S/	0.00	0.00	0.00	0.00	0.00	0.00	0.00	0.00	0.00	0.00	0.00	
					2025	FISICO	5.00	5.00	5.00	5.00	5.00	5.00	5.00	5.00	5.00	4.00	4.00	58.00
						COSTEO S/	0.00	0.00	0.00	0.00	0.00	0.00	0.00	0.00	0.00	0.00	0.00	
					2023	FISICO	10.00	9.00	10.00	10.00	10.00	10.00	10.00	9.00	9.00	9.00	9.00	114.00
						COSTEO S/	0.00	0.00	0.00	0.00	0.00	0.00	0.00	0.00	0.00	0.00	0.00	
					2024	FISICO	10.00	9.00	10.00	10.00	10.00	10.00	10.00	9.00	9.00	9.00	9.00	114.00
						COSTEO S/	0.00	0.00	0.00	0.00	0.00	0.00	0.00	0.00	0.00	0.00	0.00	
					2025	FISICO	10.00	9.00	10.00	10.00	10.00	10.00	10.00	9.00	9.00	9.00	9.00	114.00
						COSTEO S/	0.00	0.00	0.00	0.00	0.00	0.00	0.00	0.00	0.00	0.00	0.00	
					2023	FISICO	0.00	0.00	0.00	0.00	22.00	22.00	21.00	0.00	0.00	0.00	0.00	65.00
						COSTEO S/	0.00	0.00	0.00	0.00	0.00	0.00	0.00	0.00	0.00	0.00	0.00	
					2024	FISICO	0.00	0.00	0.00	0.00	22.00	22.00	21.00	0.00	0.00	0.00	0.00	65.00
						COSTEO S/	0.00	0.00	0.00	0.00	0.00	0.00	0.00	0.00	0.00	0.00	0.00	
					2025	FISICO	0.00	0.00	0.00	0.00	22.00	22.00	21.00	0.00	0.00	0.00	0.00	65.00
						COSTEO S/	0.00	0.00	0.00	0.00	0.00	0.00	0.00	0.00	0.00	0.00	0.00	
					2023	FISICO	0.00	0.00	0.00	0.00	1.00	0.00	1.00	0.00	1.00	0.00	0.00	3.00
						COSTEO S/	0.00	0.00	0.00	0.00	0.00	0.00	0.00	0.00	0.00	0.00	0.00	
					2024	FISICO	0.00	0.00	0.00	0.00	1.00	0.00	1.00	0.00	1.00	0.00	0.00	3.00
						COSTEO S/	0.00	0.00	0.00	0.00	0.00	0.00	0.00	0.00	0.00	0.00	0.00	
					2025	FISICO	0.00	0.00	0.00	0.00	1.00	0.00	1.00	0.00	1.00	0.00	0.00	3.00
						COSTEO S/	0.00	0.00	0.00	0.00	0.00	0.00	0.00	0.00	0.00	0.00	0.00	
					2023	FISICO	0.00	0.00	0.00	0.00	0.00	0.00	0.00	1.00	0.00	0.00	0.00	1.00
						COSTEO S/	0.00	0.00	0.00	0.00	0.00	0.00	0.00	0.00	0.00	0.00	0.00	

POI MultiAnual con Programación Física y Costeo

					2024	FISICO	0.00	0.00	0.00	0.00	0.00	0.00	1.00	0.00	0.00	0.00	1.00	
						COSTEO S/	0.00	0.00	0.00	0.00	0.00	0.00	0.00	0.00	0.00	0.00	0.00	
					2025	FISICO	0.00	0.00	0.00	0.00	0.00	0.00	1.00	0.00	0.00	0.00	1.00	
						COSTEO S/	0.00	0.00	0.00	0.00	0.00	0.00	0.00	0.00	0.00	0.00	0.00	
					2023	FISICO	0.00	0.00	0.00	1.00	1.00	1.00	1.00	0.00	0.00	0.00	0.00	4.00
						COSTEO S/	0.00	0.00	0.00	0.00	0.00	0.00	0.00	0.00	0.00	0.00	0.00	
					2024	FISICO	0.00	0.00	0.00	1.00	1.00	1.00	1.00	0.00	0.00	0.00	0.00	4.00
						COSTEO S/	0.00	0.00	0.00	0.00	0.00	0.00	0.00	0.00	0.00	0.00	0.00	
					2025	FISICO	0.00	0.00	0.00	1.00	1.00	1.00	1.00	0.00	0.00	0.00	0.00	4.00
						COSTEO S/	0.00	0.00	0.00	0.00	0.00	0.00	0.00	0.00	0.00	0.00	0.00	
					2023	FISICO	21.00	21.00	21.00	21.00	21.00	21.00	21.00	22.00	22.00	22.00	22.00	257.00
						COSTEO S/	909.22	909.22	909.22	909.22	909.22	909.22	909.22	909.22	909.22	909.22	909.22	10,910.67
					2024	FISICO	21.00	21.00	21.00	21.00	21.00	21.00	21.00	22.00	22.00	22.00	22.00	257.00
						COSTEO S/	909.22	909.22	909.22	909.22	909.22	909.22	909.22	909.22	909.22	909.22	909.22	10,910.67
					2025	FISICO	21.00	21.00	21.00	21.00	21.00	21.00	21.00	22.00	22.00	22.00	22.00	257.00
						COSTEO S/	909.22	909.22	909.22	909.22	909.22	909.22	909.22	909.22	909.22	909.22	909.22	10,910.67
					2023	FISICO	11.00	11.00	11.00	11.00	11.00	11.00	11.00	10.00	10.00	10.00	10.00	127.00
						COSTEO S/	909.22	909.22	909.22	909.22	909.22	909.22	909.22	909.22	909.22	909.22	909.22	10,910.69
					2024	FISICO	11.00	11.00	11.00	11.00	11.00	11.00	11.00	10.00	10.00	10.00	10.00	127.00
						COSTEO S/	909.22	909.22	909.22	909.22	909.22	909.22	909.22	909.22	909.22	909.22	909.22	10,910.69
					2025	FISICO	11.00	11.00	11.00	11.00	11.00	11.00	11.00	10.00	10.00	10.00	10.00	127.00
						COSTEO S/	909.22	909.22	909.22	909.22	909.22	909.22	909.22	909.22	909.22	909.22	909.22	10,910.69
					2023	FISICO	21.00	21.00	21.00	21.00	21.00	21.00	21.00	22.00	22.00	22.00	22.00	257.00
						COSTEO S/	909.22	909.22	909.22	909.22	909.22	909.22	909.22	909.22	909.22	909.22	909.22	10,910.72
					2024	FISICO	21.00	21.00	21.00	21.00	21.00	21.00	21.00	22.00	22.00	22.00	22.00	257.00
						COSTEO S/	909.22	909.22	909.22	909.22	909.22	909.22	909.22	909.22	909.22	909.22	909.22	10,910.72
					2025	FISICO	21.00	21.00	21.00	21.00	21.00	21.00	21.00	22.00	22.00	22.00	22.00	257.00
						COSTEO S/	909.22	909.22	909.22	909.22	909.22	909.22	909.22	909.22	909.22	909.22	909.22	10,910.72
					2023	FISICO	0.00	0.00	1.00	1.00	1.00	1.00	1.00	1.00	1.00	1.00	1.00	10.00
						COSTEO S/	83.33	83.33	83.33	83.33	83.33	83.33	83.33	83.33	83.34	83.34	83.34	1,000.00
					2024	FISICO	0.00	0.00	1.00	1.00	1.00	1.00	1.00	1.00	1.00	1.00	1.00	10.00
						COSTEO S/	83.33	83.33	83.33	83.33	83.33	83.33	83.33	83.33	83.34	83.34	83.34	1,000.00
					2025	FISICO	0.00	0.00	1.00	1.00	1.00	1.00	1.00	1.00	1.00	1.00	1.00	10.00
						COSTEO S/	83.33	83.33	83.33	83.33	83.33	83.33	83.33	83.33	83.34	83.34	83.34	1,000.00

POI MultiAnual con Programación Física y Costeo

AOI00149700772	3325102 - ACTORES SOCIALES CAPACITADOS PARA LA PROMOCIÓN DEL CUIDADO INFANTIL, LACTANCIA MATERNA EXCLUSIVA Y LA ADECUADA ALIMENTACIÓN Y PROTECCIÓN DEL MENOR DE 36 MESES EN SUS COMUNIDADES	030601 - CHINCHEROS	PERSONA CAPACITADA	Muy Alta	2023	FISICO	0.00	0.00	0.00	0.00	0.00	0.00	0.00	1.00	1.00	1.00	1.00	1.00	5.00				
						COSTEO S/	83.33	83.33	83.33	83.33	83.33	83.33	83.33	83.33	83.33	83.33	83.33	83.34	83.34	83.34	83.34	1,000.00	
					2024	FISICO	0.00	0.00	0.00	0.00	0.00	0.00	0.00	0.00	1.00	1.00	1.00	1.00	1.00	1.00	1.00	5.00	
						COSTEO S/	83.33	83.33	83.33	83.33	83.33	83.33	83.33	83.33	83.33	83.33	83.33	83.33	83.34	83.34	83.34	83.34	1,000.00
					2025	FISICO	0.00	0.00	0.00	0.00	0.00	0.00	0.00	0.00	1.00	1.00	1.00	1.00	1.00	1.00	1.00	5.00	
						COSTEO S/	83.33	83.33	83.33	83.33	83.33	83.33	83.33	83.33	83.33	83.33	83.33	83.33	83.34	83.34	83.34	83.34	1,000.00
AOI00149700773	3325108 - PROMOTORES EDUCATIVOS CAPACITADOS PARA LA PROMOCIÓN DEL CUIDADO INFANTIL, LACTANCIA MATERNA EXCLUSIVA Y LA ADECUADA ALIMENTACIÓN Y PROTECCIÓN DEL MENOR DE 36 MESES A FAMILIAS DEL PRONOEI	030601 - CHINCHEROS	PERSONA CAPACITADA	Muy Alta	2023	FISICO	0.00	0.00	0.00	0.00	0.00	0.00	0.00	0.00	0.00	1.00	1.00	1.00	1.00	3.00			
						COSTEO S/	83.33	83.33	83.33	83.33	83.33	83.33	83.33	83.33	83.33	83.33	83.33	83.34	83.34	83.34	83.34	1,000.00	
					2024	FISICO	0.00	0.00	0.00	0.00	0.00	0.00	0.00	0.00	0.00	0.00	0.00	1.00	1.00	1.00	1.00	3.00	
						COSTEO S/	83.33	83.33	83.33	83.33	83.33	83.33	83.33	83.33	83.33	83.33	83.33	83.33	83.34	83.34	83.34	83.34	1,000.00
					2025	FISICO	0.00	0.00	0.00	0.00	0.00	0.00	0.00	0.00	0.00	0.00	0.00	1.00	1.00	1.00	1.00	3.00	
						COSTEO S/	83.33	83.33	83.33	83.33	83.33	83.33	83.33	83.33	83.33	83.33	83.33	83.33	83.34	83.34	83.34	83.34	1,000.00
AOI00149701170	3331101 - INFECCION RESPIRATORIA AGUDA (IRA) NO COMPLICADA	030601 - CHINCHEROS	CASO TRATADO	Muy Alta	2023	FISICO	27.00	27.00	27.00	27.00	27.00	26.00	27.00	27.00	26.00	26.00	26.00	26.00	26.00	319.00			
						COSTEO S/	1,421.71	1,421.71	1,421.71	1,421.71	1,421.71	1,421.71	1,421.71	1,421.71	1,421.71	1,421.71	1,421.71	1,421.71	1,421.71	1,421.71	1,421.63	17,060.44	
					2024	FISICO	27.00	27.00	27.00	27.00	27.00	26.00	27.00	27.00	26.00	26.00	26.00	26.00	26.00	26.00	26.00	319.00	
						COSTEO S/	1,421.71	1,421.71	1,421.71	1,421.71	1,421.71	1,421.71	1,421.71	1,421.71	1,421.71	1,421.71	1,421.71	1,421.71	1,421.71	1,421.71	1,421.71	1,421.63	17,060.44
					2025	FISICO	27.00	27.00	27.00	27.00	27.00	26.00	27.00	27.00	26.00	26.00	26.00	26.00	26.00	26.00	26.00	26.00	319.00
						COSTEO S/	1,421.71	1,421.71	1,421.71	1,421.71	1,421.71	1,421.71	1,421.71	1,421.71	1,421.71	1,421.71	1,421.71	1,421.71	1,421.71	1,421.71	1,421.71	1,421.63	17,060.44
AOI00149701171	3331102 - FARINGOAMIGDALITIS AGUDA	030601 - CHINCHEROS	CASO TRATADO	Muy Alta	2023	FISICO	58.00	58.00	58.00	58.00	58.00	58.00	57.00	57.00	57.00	57.00	57.00	57.00	57.00	690.00			
						COSTEO S/	1,421.71	1,421.71	1,421.71	1,421.71	1,421.71	1,421.71	1,421.71	1,421.71	1,421.71	1,421.71	1,421.71	1,421.71	1,421.71	1,421.71	1,421.63	17,060.44	
					2024	FISICO	58.00	58.00	58.00	58.00	58.00	58.00	57.00	57.00	57.00	57.00	57.00	57.00	57.00	57.00	57.00	690.00	
						COSTEO S/	1,421.71	1,421.71	1,421.71	1,421.71	1,421.71	1,421.71	1,421.71	1,421.71	1,421.71	1,421.71	1,421.71	1,421.71	1,421.71	1,421.71	1,421.71	1,421.63	17,060.44
					2025	FISICO	58.00	58.00	58.00	58.00	58.00	58.00	57.00	57.00	57.00	57.00	57.00	57.00	57.00	57.00	57.00	57.00	690.00
						COSTEO S/	1,421.71	1,421.71	1,421.71	1,421.71	1,421.71	1,421.71	1,421.71	1,421.71	1,421.71	1,421.71	1,421.71	1,421.71	1,421.71	1,421.71	1,421.71	1,421.63	17,060.44
AOI00149701175	3331103 - OTITIS MEDIA AGUDA (OMA)	030601 - CHINCHEROS	CASO TRATADO	Muy Alta	2023	FISICO	1.00	1.00	0.00	0.00	1.00	0.00	1.00	1.00	1.00	0.00	1.00	1.00	8.00				
						COSTEO S/	1,421.71	1,421.71	1,421.71	1,421.71	1,421.71	1,421.71	1,421.71	1,421.71	1,421.71	1,421.71	1,421.71	1,421.71	1,421.71	1,421.71	1,421.63	17,060.44	
					2024	FISICO	1.00	1.00	0.00	0.00	1.00	0.00	1.00	1.00	1.00	0.00	1.00	1.00	8.00				
						COSTEO S/	1,421.71	1,421.71	1,421.71	1,421.71	1,421.71	1,421.71	1,421.71	1,421.71	1,421.71	1,421.71	1,421.71	1,421.71	1,421.71	1,421.71	1,421.63	17,060.44	
					2025	FISICO	1.00	1.00	0.00	0.00	1.00	0.00	1.00	1.00	1.00	0.00	1.00	1.00	8.00				
						COSTEO S/	1,421.71	1,421.71	1,421.71	1,421.71	1,421.71	1,421.71	1,421.71	1,421.71	1,421.71	1,421.71	1,421.71	1,421.71	1,421.71	1,421.71	1,421.63	17,060.44	
AOI00149701249	3331201 - EDA ACUOSA NO COMPLICADA	030601 - CHINCHEROS	CASO TRATADO	Muy Alta	2023	FISICO	8.00	8.00	8.00	8.00	8.00	8.00	8.00	8.00	8.00	8.00	8.00	8.00	96.00				
						COSTEO S/	1,016.83	1,016.83	1,016.83	1,016.83	1,016.83	1,016.83	1,016.83	1,016.83	1,016.83	1,016.83	1,016.83	1,016.83	1,016.83	1,016.93	12,202.06		
					2024	FISICO	8.00	8.00	8.00	8.00	8.00	8.00	8.00	8.00	8.00	8.00	8.00	8.00	8.00	8.00	96.00		
						COSTEO S/	1,016.83	1,016.83	1,016.83	1,016.83	1,016.83	1,016.83	1,016.83	1,016.83	1,016.83	1,016.83	1,016.83	1,016.83	1,016.83	1,016.93	12,202.06		
					2025	FISICO	8.00	8.00	8.00	8.00	8.00	8.00	8.00	8.00	8.00	8.00	8.00	8.00	8.00	8.00	96.00		
						COSTEO S/	1,016.83	1,016.83	1,016.83	1,016.83	1,016.83	1,016.83	1,016.83	1,016.83	1,016.83	1,016.83	1,016.83	1,016.83	1,016.83	1,016.93	12,202.06		

POI MultiAnual con Programación Física y Costeo

										COSTEO											
										S/											
AOI00149701251	3331203 - EDA DISENTERICA	030601 - CHINCHEROS	CASO TRATADO	Muy Alta	2023	FISICO	1.00	1.00	1.00	1.00	1.00	1.00	1.00	1.00	1.00	2.00	13.00				
						COSTEO S/	596.50	596.50	596.50	596.50	596.50	596.50	596.50	596.50	596.50	596.50	596.50	596.55	7,158.05		
					2024	FISICO	1.00	1.00	1.00	1.00	1.00	1.00	1.00	1.00	1.00	1.00	1.00	1.00	2.00	13.00	
						COSTEO S/	596.50	596.50	596.50	596.50	596.50	596.50	596.50	596.50	596.50	596.50	596.50	596.50	596.55	7,158.05	
					2025	FISICO	1.00	1.00	1.00	1.00	1.00	1.00	1.00	1.00	1.00	1.00	1.00	1.00	2.00	13.00	
						COSTEO S/	596.50	596.50	596.50	596.50	596.50	596.50	596.50	596.50	596.50	596.50	596.50	596.50	596.55	7,158.05	
AOI00149701255	3331204 - EDA PERSISTENTE	030601 - CHINCHEROS	CASO TRATADO	Muy Alta	2023	FISICO	7.00	7.00	7.00	7.00	7.00	7.00	7.00	7.00	8.00	11.00	11.00	93.00			
						COSTEO S/	692.83	692.83	692.83	692.83	692.83	692.83	692.83	692.83	692.83	692.83	692.83	692.83	677.18	8,298.31	
					2024	FISICO	7.00	7.00	7.00	7.00	7.00	7.00	7.00	7.00	7.00	7.00	7.00	8.00	11.00	11.00	93.00
						COSTEO S/	692.83	692.83	692.83	692.83	692.83	692.83	692.83	692.83	692.83	692.83	692.83	692.83	692.83	677.18	8,298.31
					2025	FISICO	7.00	7.00	7.00	7.00	7.00	7.00	7.00	7.00	7.00	7.00	7.00	8.00	11.00	11.00	93.00
						COSTEO S/	692.83	692.83	692.83	692.83	692.83	692.83	692.83	692.83	692.83	692.83	692.83	692.83	692.83	677.18	8,298.31
AOI00149701316	3331301 - INFECCIONES RESPIRATORIAS AGUDAS CON COMPLICACIONES	030601 - CHINCHEROS	CASO TRATADO	Muy Alta	2023	FISICO	1.00	1.00	1.00	1.00	1.00	1.00	1.00	1.00	1.00	1.00	1.00	12.00			
						COSTEO S/	17,754.33	17,754.33	17,754.33	17,754.33	17,754.33	17,754.33	17,754.33	17,754.33	17,754.33	17,754.33	17,754.33	17,754.29	213,051.92		
					2024	FISICO	1.00	1.00	1.00	1.00	1.00	1.00	1.00	1.00	1.00	1.00	1.00	1.00	1.00	1.00	12.00
						COSTEO S/	17,754.33	17,754.33	17,754.33	17,754.33	17,754.33	17,754.33	17,754.33	17,754.33	17,754.33	17,754.33	17,754.33	17,754.33	17,754.29	213,051.92	
					2025	FISICO	1.00	1.00	1.00	1.00	1.00	1.00	1.00	1.00	1.00	1.00	1.00	1.00	1.00	1.00	12.00
						COSTEO S/	17,754.33	17,754.33	17,754.33	17,754.33	17,754.33	17,754.33	17,754.33	17,754.33	17,754.33	17,754.33	17,754.33	17,754.33	17,754.29	213,051.92	
AOI00149701338	3331302 - NEUMONIA GRAVE O ENFERMEDAD MUY GRAVE EN NIÑOS MENORES DE 2 MESES	030601 - CHINCHEROS	CASO TRATADO	Muy Alta	2023	FISICO	1.00	0.00	0.00	0.00	0.00	0.00	0.00	0.00	0.00	0.00	1.00	2.00			
						COSTEO S/	17,754.33	17,754.33	17,754.33	17,754.33	17,754.33	17,754.33	17,754.33	17,754.33	17,754.33	17,754.33	17,754.33	17,754.29	213,051.92		
					2024	FISICO	1.00	0.00	0.00	0.00	0.00	0.00	0.00	0.00	0.00	0.00	0.00	0.00	1.00	2.00	
						COSTEO S/	17,754.33	17,754.33	17,754.33	17,754.33	17,754.33	17,754.33	17,754.33	17,754.33	17,754.33	17,754.33	17,754.33	17,754.33	17,754.29	213,051.92	
					2025	FISICO	1.00	0.00	0.00	0.00	0.00	0.00	0.00	0.00	0.00	0.00	0.00	0.00	1.00	2.00	
						COSTEO S/	17,754.33	17,754.33	17,754.33	17,754.33	17,754.33	17,754.33	17,754.33	17,754.33	17,754.33	17,754.33	17,754.33	17,754.33	17,754.29	213,051.92	
AOI00149701340	3331305 - NEUMONIA Y ENFERMEDAD MUY GRAVE EN NIÑOS DE 2 MESES A 4 AÑOS	030601 - CHINCHEROS	CASO TRATADO	Muy Alta	2023	FISICO	1.00	0.00	1.00	1.00	0.00	1.00	0.00	1.00	1.00	0.00	1.00	0.00	7.00		
						COSTEO S/	17,754.33	17,754.33	17,754.33	17,754.33	17,754.33	17,754.33	17,754.33	17,754.33	17,754.33	17,754.33	17,754.33	17,754.33	17,754.29	213,051.92	
					2024	FISICO	1.00	0.00	1.00	1.00	0.00	1.00	0.00	1.00	0.00	1.00	1.00	0.00	1.00	0.00	7.00
						COSTEO S/	17,754.33	17,754.33	17,754.33	17,754.33	17,754.33	17,754.33	17,754.33	17,754.33	17,754.33	17,754.33	17,754.33	17,754.33	17,754.29	213,051.92	
					2025	FISICO	1.00	0.00	1.00	1.00	0.00	1.00	0.00	1.00	0.00	1.00	1.00	0.00	1.00	0.00	7.00
						COSTEO S/	17,754.33	17,754.33	17,754.33	17,754.33	17,754.33	17,754.33	17,754.33	17,754.33	17,754.33	17,754.33	17,754.33	17,754.33	17,754.29	213,051.92	
AOI00149701408	3331401 - ATENCIÓN DE ENFERMEADES DIARREICAS AGUDAS CON DESHIDRATAACION	030601 - CHINCHEROS	CASO TRATADO	Muy Alta	2023	FISICO	0.00	0.00	0.00	0.00	0.00	0.00	0.00	0.00	0.00	0.00	1.00	1.00			
						COSTEO S/	16,576.61	16,576.61	16,576.61	16,576.61	16,576.61	16,576.61	16,576.61	16,576.61	16,576.61	16,576.61	16,576.61	16,576.61	16,608.81	198,951.52	
					2024	FISICO	0.00	0.00	0.00	0.00	0.00	0.00	0.00	0.00	0.00	0.00	0.00	0.00	1.00	1.00	
						16,576.61	16,576.61	16,576.61	16,576.61	16,576.61	16,576.61	16,576.61	16,576.61	16,576.61	16,608.81	198,951.52					

POI MultiAnual con Programación Física y Costeo

						COSTEO																			
						S/																			
						FISICO	0.00	0.00	0.00	0.00	0.00	0.00	0.00	0.00	0.00	0.00	0.00	1.00	1.00						
						COSTEO	16,576.61	16,576.61	16,576.61	16,576.61	16,576.61	16,576.61	16,576.61	16,576.61	16,576.61	16,576.61	16,576.61	16,576.61	16,608.81	198,951.52					
						S/																			
AOI00149701410	3331402 - ATENCIÓN DE ENFERMEDADES DIARREICAS AGUDAS CON DESHIDRATACION Y SHOCK	030601 - CHINCHEROS	CASO TRATADO	Muy Alta	2023	FISICO	0.00	0.00	0.00	0.00	0.00	0.00	0.00	0.00	0.00	0.00	0.00	0.00	1.00	1.00					
						COSTEO	10,535.77	10,535.77	10,535.77	10,535.77	10,535.77	10,535.77	10,535.77	10,535.77	10,535.77	10,535.77	10,535.77	10,535.77	10,535.77	10,535.77	10,535.93	126,429.40			
						FISICO	0.00	0.00	0.00	0.00	0.00	0.00	0.00	0.00	0.00	0.00	0.00	0.00	0.00	0.00	0.00	1.00	1.00		
						COSTEO	10,535.77	10,535.77	10,535.77	10,535.77	10,535.77	10,535.77	10,535.77	10,535.77	10,535.77	10,535.77	10,535.77	10,535.77	10,535.77	10,535.77	10,535.77	10,535.93	126,429.40		
						S/																			
AOI00149701429	3341401 - PARASITOSIS INTESTINAL	030601 - CHINCHEROS	CASO TRATADO	Muy Alta	2023	FISICO	5.00	5.00	5.00	5.00	5.00	5.00	5.00	5.00	5.00	5.00	6.00	6.00	6.00	5.00	63.00				
						COSTEO	5,589.31	5,589.31	5,589.31	5,589.31	5,589.31	5,589.31	5,589.31	5,589.31	5,589.31	5,589.31	5,589.31	5,589.31	5,589.31	5,589.31	5,589.31	5,589.39	67,071.80		
						FISICO	5.00	5.00	5.00	5.00	5.00	5.00	5.00	5.00	5.00	5.00	5.00	5.00	5.00	6.00	6.00	6.00	5.00	63.00	
						COSTEO	5,589.31	5,589.31	5,589.31	5,589.31	5,589.31	5,589.31	5,589.31	5,589.31	5,589.31	5,589.31	5,589.31	5,589.31	5,589.31	5,589.31	5,589.31	5,589.31	5,589.39	67,071.80	
						S/																			
AOI00149701434	INSPECCION SANITARIA DE SISTEMAS DE AGUA (3326001)	030601 - CHINCHEROS	CENTRO POBLADO	Muy Alta	2023	FISICO	0.00	0.00	1.00	0.00	0.00	0.00	0.00	1.00	1.00	1.00	1.00	1.00	1.00	1.00	7.00				
						COSTEO	80.45	80.45	80.45	80.45	80.45	80.45	80.45	80.45	80.45	80.45	80.45	80.45	80.45	80.45	80.45	80.45	80.45	965.40	
						FISICO	0.00	0.00	1.00	0.00	0.00	0.00	0.00	1.00	1.00	1.00	1.00	1.00	1.00	1.00	1.00	1.00	1.00	7.00	
						COSTEO	80.45	80.45	80.45	80.45	80.45	80.45	80.45	80.45	80.45	80.45	80.45	80.45	80.45	80.45	80.45	80.45	80.45	80.45	965.40
						S/																			
AOI00149701435	MONITOREO DE PARÁMETROS DE CAMPO ZONA URBANA (3326002)	030601 - CHINCHEROS	CENTRO POBLADO	Muy Alta	2023	FISICO	1.00	1.00	0.00	0.00	0.00	0.00	0.00	1.00	1.00	1.00	1.00	1.00	0.00	0.00	6.00				
						COSTEO	80.45	80.45	80.45	80.45	80.45	80.45	80.45	80.45	80.45	80.45	80.45	80.45	80.45	80.45	80.45	80.45	80.40	965.35	
						FISICO	1.00	1.00	0.00	0.00	0.00	0.00	0.00	1.00	1.00	1.00	1.00	1.00	1.00	1.00	0.00	0.00	6.00		
						COSTEO	80.45	80.45	80.45	80.45	80.45	80.45	80.45	80.45	80.45	80.45	80.45	80.45	80.45	80.45	80.45	80.45	80.45	80.40	965.35
						S/																			
AOI00149701436	MONITOREO DE PARÁMETROS DE CAMPO ZONA RURAL (3326003)	030601 - CHINCHEROS	CENTRO POBLADO	Muy Alta	2023	FISICO	1.00	0.00	0.00	0.00	0.00	0.00	1.00	1.00	1.00	1.00	1.00	1.00	1.00	1.00	8.00				
						COSTEO	80.45	80.45	80.45	80.45	80.45	80.45	80.45	80.45	80.45	80.45	80.45	80.45	80.45	80.45	80.45	80.45	80.40	965.35	
						FISICO	1.00	0.00	0.00	0.00	0.00	0.00	1.00	1.00	1.00	1.00	1.00	1.00	1.00	1.00	1.00	1.00	8.00		
						COSTEO	80.45	80.45	80.45	80.45	80.45	80.45	80.45	80.45	80.45	80.45	80.45	80.45	80.45	80.45	80.45	80.45	80.45	80.40	965.35
						S/																			
AOI00149701437	ANÁLISIS DE PARÁMETROS BACTERIOLÓGICOS	030601 - CHINCHEROS	CENTRO POBLADO	Muy Alta	2023	FISICO	1.00	1.00	1.00	1.00	1.00	1.00	1.00	1.00	1.00	1.00	1.00	2.00	2.00	14.00					
						COSTEO	80.45	80.45	80.45	80.45	80.45	80.45	80.45	80.45	80.45	80.45	80.45	80.45	80.45	80.45	80.45	80.45	965.35		

POI MultiAnual con Programación Física y Costeo

AOI00149701646	3331105 NEUMONIA SIN COMPLICACIONES Y OTROS	030601 - CHINCHEROS	CASO TRATADO	Muy Alta	2023	FISICO	1.00	1.00	1.00	1.00	1.00	1.00	1.00	1.00	1.00	1.00	12.00			
						COSTEO S/	1,194.71	1,194.71	1,194.71	1,194.71	1,194.71	1,194.71	1,194.71	1,194.71	1,194.71	1,194.71	1,194.71	1,194.67	14,336.48	
					2024	FISICO	1.00	1.00	1.00	1.00	1.00	1.00	1.00	1.00	1.00	1.00	1.00	1.00	1.00	12.00
						COSTEO S/	1,194.71	1,194.71	1,194.71	1,194.71	1,194.71	1,194.71	1,194.71	1,194.71	1,194.71	1,194.71	1,194.71	1,194.71	1,194.67	14,336.48
					2025	FISICO	1.00	1.00	1.00	1.00	1.00	1.00	1.00	1.00	1.00	1.00	1.00	1.00	1.00	12.00
						COSTEO S/	1,194.71	1,194.71	1,194.71	1,194.71	1,194.71	1,194.71	1,194.71	1,194.71	1,194.71	1,194.71	1,194.71	1,194.71	1,194.67	14,336.48
AOI00149701693	3325607 - DOSAJE DE HEMOGLOBINA	030601 - CHINCHEROS	PERSONA TAMIZADA	Muy Alta	2023	FISICO	9.00	9.00	9.00	9.00	9.00	9.00	10.00	10.00	10.00	10.00	10.00	114.00		
						COSTEO S/	7,413.56	7,413.56	7,413.56	7,413.56	7,413.56	7,413.56	7,413.56	7,413.56	7,413.56	7,413.56	7,413.56	7,413.54	88,962.70	
					2024	FISICO	9.00	9.00	9.00	9.00	9.00	9.00	10.00	10.00	10.00	10.00	10.00	10.00	10.00	114.00
						COSTEO S/	7,413.56	7,413.56	7,413.56	7,413.56	7,413.56	7,413.56	7,413.56	7,413.56	7,413.56	7,413.56	7,413.56	7,413.54	88,962.70	
					2025	FISICO	9.00	9.00	9.00	9.00	9.00	9.00	10.00	10.00	10.00	10.00	10.00	10.00	10.00	114.00
						COSTEO S/	7,413.56	7,413.56	7,413.56	7,413.56	7,413.56	7,413.56	7,413.56	7,413.56	7,413.56	7,413.56	7,413.56	7,413.54	88,962.70	
AOI00149701694	3325512 - NIÑOS MENORES DE 36 MESES CON SUPLEMENTO DE HIERRO Y OTROS MICRONUTRIENTES	030601 - CHINCHEROS	NIÑO SUPLEMENTADO	Muy Alta	2023	FISICO	4.00	4.00	4.00	4.00	4.00	4.00	4.00	4.00	4.00	5.00	5.00	5.00	51.00	
						COSTEO S/	7,413.56	7,413.56	7,413.56	7,413.56	7,413.56	7,413.56	7,413.56	7,413.56	7,413.56	7,413.56	7,413.54	88,962.70		
					2024	FISICO	4.00	4.00	4.00	4.00	4.00	4.00	4.00	4.00	4.00	5.00	5.00	5.00	51.00	
						COSTEO S/	7,413.56	7,413.56	7,413.56	7,413.56	7,413.56	7,413.56	7,413.56	7,413.56	7,413.56	7,413.56	7,413.54	88,962.70		
					2025	FISICO	4.00	4.00	4.00	4.00	4.00	4.00	4.00	4.00	4.00	5.00	5.00	5.00	51.00	
						COSTEO S/	7,413.56	7,413.56	7,413.56	7,413.56	7,413.56	7,413.56	7,413.56	7,413.56	7,413.56	7,413.56	7,413.54	88,962.70		
AOI00149701695	3325513 - NIÑO MENOR DE 5 AÑOS CON SUPLEMENTO DE VITAMINA A	030601 - CHINCHEROS	NIÑO SUPLEMENTADO	Muy Alta	2023	FISICO	7.00	7.00	7.00	7.00	7.00	7.00	7.00	7.00	7.00	7.00	8.00	85.00		
						COSTEO S/	7,413.56	7,413.56	7,413.56	7,413.56	7,413.56	7,413.56	7,413.56	7,413.56	7,413.56	7,413.56	7,413.54	88,962.70		
					2024	FISICO	7.00	7.00	7.00	7.00	7.00	7.00	7.00	7.00	7.00	7.00	7.00	8.00	85.00	
						COSTEO S/	7,413.56	7,413.56	7,413.56	7,413.56	7,413.56	7,413.56	7,413.56	7,413.56	7,413.56	7,413.56	7,413.54	88,962.70		
					2025	FISICO	7.00	7.00	7.00	7.00	7.00	7.00	7.00	7.00	7.00	7.00	7.00	8.00	85.00	
						COSTEO S/	7,413.56	7,413.56	7,413.56	7,413.56	7,413.56	7,413.56	7,413.56	7,413.56	7,413.56	7,413.56	7,413.54	88,962.70		
AOI00149701696	3325514 - SEGUIMIENTO DEL CUMPLIMIENTO DE LAS ATENCIONES PREVENTIVAS DEL NIÑO	030601 - CHINCHEROS	NIÑO	Muy Alta	2023	FISICO	3.00	3.00	3.00	3.00	3.00	3.00	3.00	3.00	3.00	3.00	3.00	36.00		
						COSTEO S/	7,413.56	7,413.56	7,413.56	7,413.56	7,413.56	7,413.56	7,413.56	7,413.56	7,413.56	7,413.56	7,413.54	88,962.70		
					2024	FISICO	3.00	3.00	3.00	3.00	3.00	3.00	3.00	3.00	3.00	3.00	3.00	3.00	36.00	
						COSTEO S/	7,413.56	7,413.56	7,413.56	7,413.56	7,413.56	7,413.56	7,413.56	7,413.56	7,413.56	7,413.56	7,413.54	88,962.70		
					2025	FISICO	3.00	3.00	3.00	3.00	3.00	3.00	3.00	3.00	3.00	3.00	3.00	3.00	36.00	
						COSTEO S/	7,413.56	7,413.56	7,413.56	7,413.56	7,413.56	7,413.56	7,413.56	7,413.56	7,413.56	7,413.56	7,413.54	88,962.70		
AOI00149701711	3325509 - RECIEN NACIDO CON CONTROLES CRED COMPLETO	030601 - CHINCHEROS	RECIEN NACIDO ATENDIDO	Muy Alta	2023	FISICO	1.00	0.00	0.00	0.00	1.00	0.00	0.00	0.00	1.00	0.00	0.00	0.00	3.00	
						COSTEO S/	1,919.27	1,919.27	1,919.27	1,919.27	1,919.27	1,919.27	1,919.27	1,919.27	1,919.27	1,919.27	1,919.27	1,919.36	23,031.33	
					2024	FISICO	1.00	0.00	0.00	0.00	1.00	0.00	0.00	0.00	1.00	0.00	0.00	0.00	0.00	3.00
						COSTEO S/	1,919.27	1,919.27	1,919.27	1,919.27	1,919.27	1,919.27	1,919.27	1,919.27	1,919.27	1,919.27	1,919.27	1,919.36	23,031.33	
					2025	FISICO	1.00	0.00	0.00	0.00	1.00	0.00	0.00	0.00	1.00	0.00	0.00	0.00	0.00	3.00
						COSTEO S/	1,919.27	1,919.27	1,919.27	1,919.27	1,919.27	1,919.27	1,919.27	1,919.27	1,919.27	1,919.27	1,919.27	1,919.36	23,031.33	

POI MultiAnual con Programación Física y Costeo

						COSTEO	1,919.27	1,919.27	1,919.27	1,919.27	1,919.27	1,919.27	1,919.27	1,919.27	1,919.27	1,919.36	23,031.33						
						S/																	
AOI00149701712	3325510 - NIÑOS MENORES DE 36 MESES CON CONTROLES CRED COMPLETO PARA SU EDAD	030601 - CHINCHEROS	NIÑO CONTROLADO	Muy Alta	2023	FISICO	15.00	15.00	15.00	15.00	15.00	15.00	15.00	15.00	15.00	15.00	178.00						
						COSTEO S/	1,919.27	1,919.27	1,919.27	1,919.27	1,919.27	1,919.27	1,919.27	1,919.27	1,919.27	1,919.27	1,919.27	1,919.27	1,919.27	1,919.36	23,031.33		
					2024	FISICO	15.00	15.00	15.00	15.00	15.00	15.00	15.00	15.00	15.00	15.00	15.00	15.00	15.00	15.00	178.00		
						COSTEO S/	1,919.27	1,919.27	1,919.27	1,919.27	1,919.27	1,919.27	1,919.27	1,919.27	1,919.27	1,919.27	1,919.27	1,919.27	1,919.27	1,919.27	1,919.36	23,031.33	
					2025	FISICO	15.00	15.00	15.00	15.00	15.00	15.00	15.00	15.00	15.00	15.00	15.00	15.00	15.00	15.00	178.00		
						COSTEO S/	1,919.27	1,919.27	1,919.27	1,919.27	1,919.27	1,919.27	1,919.27	1,919.27	1,919.27	1,919.27	1,919.27	1,919.27	1,919.27	1,919.27	1,919.36	23,031.33	
AOI00149701713	3325511 - NIÑOS MENORES DE 36 MESES CON TEST DE GRAHAM Y EXAMEN SERIADO	030601 - CHINCHEROS	PERSONA TAMIZADA	Muy Alta	2023	FISICO	15.00	15.00	16.00	16.00	16.00	16.00	16.00	16.00	16.00	16.00	16.00	189.00					
						COSTEO S/	4,998.28	4,998.28	4,998.28	4,998.28	4,998.28	4,998.28	4,998.28	4,998.28	4,998.28	4,998.28	4,998.28	4,998.28	4,998.28	4,998.32	59,979.40		
					2024	FISICO	15.00	15.00	16.00	16.00	16.00	16.00	16.00	16.00	16.00	16.00	16.00	16.00	16.00	15.00	189.00		
						COSTEO S/	4,998.28	4,998.28	4,998.28	4,998.28	4,998.28	4,998.28	4,998.28	4,998.28	4,998.28	4,998.28	4,998.28	4,998.28	4,998.28	4,998.32	59,979.40		
					2025	FISICO	15.00	15.00	16.00	16.00	16.00	16.00	16.00	16.00	16.00	16.00	16.00	16.00	16.00	15.00	189.00		
						COSTEO S/	4,998.28	4,998.28	4,998.28	4,998.28	4,998.28	4,998.28	4,998.28	4,998.28	4,998.28	4,998.28	4,998.28	4,998.28	4,998.28	4,998.32	59,979.40		
AOI00149701718	3326008 - ANALISIS FISICO / QUIMICOS	030601 - CHINCHEROS	CENTRO POBLADO	Muy Alta	2023	FISICO	0.00	0.00	0.00	0.00	0.00	0.00	0.00	0.00	0.00	0.00	1.00	0.00	1.00				
						COSTEO S/	80.45	80.45	80.45	80.45	80.45	80.45	80.45	80.45	80.45	80.45	80.45	80.45	80.45	80.45	80.40	965.35	
					2024	FISICO	0.00	0.00	0.00	0.00	0.00	0.00	0.00	0.00	0.00	0.00	0.00	0.00	1.00	0.00	1.00		
						COSTEO S/	80.45	80.45	80.45	80.45	80.45	80.45	80.45	80.45	80.45	80.45	80.45	80.45	80.45	80.45	80.45	80.40	965.35
					2025	FISICO	0.00	0.00	0.00	0.00	0.00	0.00	0.00	0.00	0.00	0.00	0.00	0.00	1.00	0.00	1.00		
						COSTEO S/	80.45	80.45	80.45	80.45	80.45	80.45	80.45	80.45	80.45	80.45	80.45	80.45	80.45	80.45	80.45	80.40	965.35
AOI00149701827	3325801 - INSPECCION A ESTABLECIMIENTOS QUE ALMACENAN, PREPARAN Y/O DISTRIBUYEN ALIMENTOS PARA PROGRAMAS SOCIALES	030601 - CHINCHEROS	SERVICIO	Muy Alta	2023	FISICO	0.00	0.00	0.00	0.00	0.00	1.00	0.00	0.00	0.00	0.00	0.00	0.00	1.00				
						COSTEO S/	37,858.23	37,858.23	37,858.23	37,858.23	37,858.23	37,858.23	37,858.23	37,858.23	37,858.23	37,858.23	37,858.23	37,858.23	37,858.23	37,858.23	37,858.27	454,298.80	
					2024	FISICO	0.00	0.00	0.00	0.00	0.00	0.00	1.00	0.00	0.00	0.00	0.00	0.00	0.00	0.00	1.00		
						COSTEO S/	37,858.23	37,858.23	37,858.23	37,858.23	37,858.23	37,858.23	37,858.23	37,858.23	37,858.23	37,858.23	37,858.23	37,858.23	37,858.23	37,858.23	37,858.27	454,298.80	
					2025	FISICO	0.00	0.00	0.00	0.00	0.00	0.00	1.00	0.00	0.00	0.00	0.00	0.00	0.00	0.00	1.00		
						COSTEO S/	37,858.23	37,858.23	37,858.23	37,858.23	37,858.23	37,858.23	37,858.23	37,858.23	37,858.23	37,858.23	37,858.23	37,858.23	37,858.23	37,858.23	37,858.27	454,298.80	
AOI00149701960	3331501 - ANEMIA	030601 - CHINCHEROS	CASO TRATADO	Muy Alta	2023	FISICO	3.00	3.00	3.00	3.00	3.00	3.00	3.00	4.00	4.00	4.00	4.00	4.00	41.00				
						COSTEO S/	16.67	16.67	16.67	16.67	16.67	16.67	16.67	16.67	16.67	16.67	16.67	16.67	16.65	16.65	200.00		
					2024	FISICO	3.00	3.00	3.00	3.00	3.00	3.00	3.00	3.00	4.00	4.00	4.00	4.00	4.00	4.00	41.00		
						COSTEO S/	16.67	16.67	16.67	16.67	16.67	16.67	16.67	16.67	16.67	16.67	16.67	16.67	16.65	16.65	200.00		
					2025	FISICO	3.00	3.00	3.00	3.00	3.00	3.00	3.00	3.00	4.00	4.00	4.00	4.00	4.00	4.00	41.00		
						COSTEO S/	16.67	16.67	16.67	16.67	16.67	16.67	16.67	16.67	16.67	16.67	16.67	16.67	16.65	16.65	200.00		
AOI00149702109	3331104 - SINUSITIS AGUDA	030601 - CHINCHEROS	CASO TRATADO	Muy Alta	2023	FISICO	0.00	0.00	0.00	1.00	0.00	0.00	0.00	1.00	0.00	1.00	0.00	1.00	4.00				
						COSTEO S/	990.93	990.93	990.93	990.93	990.93	990.93	990.93	990.93	990.93	990.93	990.93	990.93	990.93	990.93	991.01	11,891.24	
					2024	FISICO	0.00	0.00	0.00	1.00	0.00	0.00	0.00	1.00	0.00	1.00	0.00	1.00	0.00	1.00	4.00		

POI MultiAnual con Programación Física y Costeo

CODIGO	ACTIVIDAD OPERATIVA	UBIGEO	U.M.	PRIORIDAD	PERIODO MULTIANUAL	PROGRAMACION MENSUAL												TOTAL ANUAL			
						META	01	02	03	04	05	06	07	08	09	10	11		12		
						COSTEO S/	990.93	990.93	990.93	990.93	990.93	990.93	990.93	990.93	990.93	990.93	990.93	990.93	991.01	11,891.24	
				2025		FISICO	0.00	0.00	0.00	1.00	0.00	0.00	0.00	1.00	0.00	1.00	0.00	1.00	4.00		
						COSTEO S/	990.93	990.93	990.93	990.93	990.93	990.93	990.93	990.93	990.93	990.93	990.93	990.93	991.01	11,891.24	
AEI.01.03 - ATENCIÓN INTEGRAL PARA LA REDUCCIÓN DE LA MORTALIDAD MATERNO NEONATAL																					
						FISICO	11.00	11.00	11.00	11.00	11.00	11.00	11.00	11.00	11.00	11.00	11.00	10.00	10.00	130.00	
AOI00149700774	3341201 - FAMILIAS DE LA GESTANTE Y PUÉRPERA QUE RECIBEN CONSEJERÍA EN EL HOGAR ATRAVÉS DE LA VISITA DOMICILIARIA PARA PROMOVER PRÁCTICAS SALUDABLES EN SALUD SEXUAL Y REPRODUCTIVA DURANTE LA VISITA DOMICILIAR	030601 - CHINCHEROS	FAMILIA	Muy Alta	2023	COSTEO S/	22.22	22.22	22.22	22.22	22.22	22.22	22.22	22.22	22.22	22.22	22.22	22.22	22.23	22.23	266.66
					2024	FISICO	11.00	11.00	11.00	11.00	11.00	11.00	11.00	11.00	11.00	11.00	11.00	10.00	10.00	130.00	
						COSTEO S/	22.22	22.22	22.22	22.22	22.22	22.22	22.22	22.22	22.22	22.22	22.22	22.22	22.23	22.23	266.66
					2025	FISICO	11.00	11.00	11.00	11.00	11.00	11.00	11.00	11.00	11.00	11.00	11.00	10.00	10.00	130.00	
						COSTEO S/	22.22	22.22	22.22	22.22	22.22	22.22	22.22	22.22	22.22	22.22	22.22	22.22	22.23	22.23	266.66
						FISICO	0.00	0.00	0.00	0.00	0.00	0.00	0.00	0.00	1.00	1.00	1.00	1.00	1.00	5.00	
AOI00149700775	3341202 - AGENTES COMUNITARIOS DE SALUD CAPACITADOS REALIZAN ORIENTACIÓN A FAMILIAS DE GESTANTES Y PUERPERAS EN PRÁCTICAS SALUDABLES EN SALUD SEXUAL Y REPRODUCTIVA	030601 - CHINCHEROS	PERSONA CAPACITADA	Muy Alta	2023	COSTEO S/	22.22	22.22	22.22	22.22	22.22	22.22	22.22	22.22	22.22	22.22	22.22	22.22	22.23	22.23	266.66
					2024	FISICO	0.00	0.00	0.00	0.00	0.00	0.00	0.00	1.00	1.00	1.00	1.00	1.00	1.00	5.00	
						COSTEO S/	22.22	22.22	22.22	22.22	22.22	22.22	22.22	22.22	22.22	22.22	22.22	22.22	22.23	22.23	266.66
					2025	FISICO	0.00	0.00	0.00	0.00	0.00	0.00	0.00	1.00	1.00	1.00	1.00	1.00	1.00	5.00	
						COSTEO S/	22.22	22.22	22.22	22.22	22.22	22.22	22.22	22.22	22.22	22.22	22.22	22.22	22.23	22.23	266.66
						FISICO	6.00	6.00	6.00	6.00	6.00	6.00	7.00	7.00	7.00	7.00	7.00	7.00	7.00	78.00	
AOI00149700777	3341203 - FAMILIAS DE ADOLESCENTES QUE RECIBEN SESIONES EDUCATIVAS Y DEMOSTRATIVA PARA PROMOVER PRÁCTICAS SALUDABLES EN SALUD SEXUAL INTEGRAL	030601 - CHINCHEROS	FAMILIA	Muy Alta	2023	COSTEO S/	22.22	22.22	22.22	22.22	22.22	22.22	22.22	22.22	22.22	22.22	22.22	22.22	22.23	22.23	266.66
					2024	FISICO	6.00	6.00	6.00	6.00	6.00	6.00	7.00	7.00	7.00	7.00	7.00	7.00	7.00	78.00	
						COSTEO S/	22.22	22.22	22.22	22.22	22.22	22.22	22.22	22.22	22.22	22.22	22.22	22.22	22.23	22.23	266.66
					2025	FISICO	6.00	6.00	6.00	6.00	6.00	6.00	7.00	7.00	7.00	7.00	7.00	7.00	7.00	78.00	
						COSTEO S/	22.22	22.22	22.22	22.22	22.22	22.22	22.22	22.22	22.22	22.22	22.22	22.22	22.23	22.23	266.66
						FISICO	6.00	6.00	6.00	6.00	6.00	6.00	7.00	7.00	7.00	7.00	7.00	7.00	7.00	78.00	
AOI00149700778	3341204 - DOCENTES CAPACITADOS REALIZAN EDUCACIÓN SEXUAL INTEGRAL DESDE LA INSTITUCIÓN EDUCATIVA	030601 - CHINCHEROS	DOCENTE CAPACITADO	Muy Alta	2023	COSTEO S/	66.66	66.66	66.66	66.66	66.66	66.67	66.67	66.67	66.67	66.67	66.67	66.67	66.67	800.00	
					2024	FISICO	6.00	6.00	6.00	6.00	6.00	6.00	7.00	7.00	7.00	7.00	7.00	7.00	7.00	78.00	
						COSTEO S/	66.66	66.66	66.66	66.66	66.66	66.67	66.67	66.67	66.67	66.67	66.67	66.67	66.67	800.00	
					2025	FISICO	6.00	6.00	6.00	6.00	6.00	6.00	7.00	7.00	7.00	7.00	7.00	7.00	7.00	78.00	
						COSTEO S/	66.66	66.66	66.66	66.66	66.66	66.67	66.67	66.67	66.67	66.67	66.67	66.67	66.67	800.00	
						FISICO	14.00	14.00	14.00	14.00	14.00	14.00	14.00	14.00	14.00	14.00	14.00	14.00	16.00	170.00	
AOI00149700845	5000502 - ATENCION INTEGRAL PARA LA PREVENCION DEL EMBARAZO ADOLESCENTE	030601 - CHINCHEROS	ADOLESCENTE ATENDIDA	Muy Alta	2023	COSTEO S/	33.33	33.33	33.33	33.33	33.33	33.33	33.33	33.33	33.33	33.33	33.33	33.33	33.37	400.00	
					2024	FISICO	14.00	14.00	14.00	14.00	14.00	14.00	14.00	14.00	14.00	14.00	14.00	14.00	16.00	170.00	
						COSTEO S/	33.33	33.33	33.33	33.33	33.33	33.33	33.33	33.33	33.33	33.33	33.33	33.33	33.37	400.00	
					2025	FISICO	14.00	14.00	14.00	14.00	14.00	14.00	14.00	14.00	14.00	14.00	14.00	14.00	16.00	170.00	
						COSTEO S/	33.33	33.33	33.33	33.33	33.33	33.33	33.33	33.33	33.33	33.33	33.33	33.33	33.37	400.00	

POI MultiAnual con Programación Física y Costeo

AOI00149700872	3317201 - ATENCION A LA GESTANTE	030601 - CHINCHEROS	GESTANTE CONTROLADA	Muy Alta	2023	FISICO	4.00	4.00	4.00	4.00	4.00	3.00	3.00	3.00	3.00	4.00	3.00	42.00	
						COSTEO S/	3,490.67	3,490.67	3,490.67	3,490.67	3,490.67	3,489.67	3,489.67	3,489.67	3,489.67	3,488.82	3,488.67	3,488.63	41,878.15
					2024	FISICO	4.00	4.00	4.00	4.00	4.00	3.00	3.00	3.00	3.00	3.00	4.00	3.00	42.00
						COSTEO S/	3,490.67	3,490.67	3,490.67	3,490.67	3,490.67	3,489.67	3,489.67	3,489.67	3,489.67	3,488.82	3,488.67	3,488.63	41,878.15
					2025	FISICO	4.00	4.00	4.00	4.00	4.00	3.00	3.00	3.00	3.00	4.00	3.00	42.00	
						COSTEO S/	3,490.67	3,490.67	3,490.67	3,490.67	3,490.67	3,489.67	3,489.67	3,489.67	3,488.82	3,488.67	3,488.63	41,878.15	
AOI00149700896	3330403 - REFERENCIA DE FONE / FUNCIONES OBSTETRICAS NEONATALES ESENCIALES	030601 - CHINCHEROS	GESTANTE Y/O NEONATO REFERIDO	Muy Alta	2023	FISICO	5.00	5.00	4.00	4.00	4.00	4.00	4.00	4.00	4.00	4.00	4.00	50.00	
						COSTEO S/	83.33	83.33	83.33	83.33	83.33	83.33	83.33	83.33	83.33	83.34	83.34	83.34	1,000.00
					2024	FISICO	5.00	5.00	4.00	4.00	4.00	4.00	4.00	4.00	4.00	4.00	4.00	4.00	50.00
						COSTEO S/	83.33	83.33	83.33	83.33	83.33	83.33	83.33	83.33	83.33	83.34	83.34	83.34	1,000.00
					2025	FISICO	5.00	5.00	4.00	4.00	4.00	4.00	4.00	4.00	4.00	4.00	50.00		
						COSTEO S/	83.33	83.33	83.33	83.33	83.33	83.33	83.33	83.33	83.34	83.34	83.34	1,000.00	
AOI00149700907	3329901 - ENDOMETRITIS PUERPERAL	030601 - CHINCHEROS	CASO TRATADO	Muy Alta	2023	FISICO	0.00	1.00	0.00	1.00	0.00	1.00	0.00	1.00	0.00	1.00	0.00	1.00	6.00
						COSTEO S/	813.83	813.83	813.83	813.83	813.83	813.83	813.83	813.83	813.83	813.83	813.83	813.87	9,766.00
					2024	FISICO	0.00	1.00	0.00	1.00	0.00	1.00	0.00	1.00	0.00	1.00	0.00	1.00	6.00
						COSTEO S/	813.83	813.83	813.83	813.83	813.83	813.83	813.83	813.83	813.83	813.83	813.83	813.87	9,766.00
					2025	FISICO	0.00	1.00	0.00	1.00	0.00	1.00	0.00	1.00	0.00	1.00	6.00		
						COSTEO S/	813.83	813.83	813.83	813.83	813.83	813.83	813.83	813.83	813.83	813.87	9,766.00		
AOI00149700908	3329902 - MASTITIS	030601 - CHINCHEROS	CASO TRATADO	Muy Alta	2023	FISICO	0.00	1.00	0.00	1.00	0.00	1.00	0.00	1.00	0.00	1.00	0.00	0.00	5.00
						COSTEO S/	813.75	813.75	813.75	813.75	813.75	813.75	813.75	813.75	813.75	813.75	813.75	813.75	9,765.00
					2024	FISICO	0.00	1.00	0.00	1.00	0.00	1.00	0.00	1.00	0.00	1.00	0.00	0.00	5.00
						COSTEO S/	813.75	813.75	813.75	813.75	813.75	813.75	813.75	813.75	813.75	813.75	813.75	813.75	9,765.00
					2025	FISICO	0.00	1.00	0.00	1.00	0.00	1.00	0.00	1.00	0.00	0.00	5.00		
						COSTEO S/	813.75	813.75	813.75	813.75	813.75	813.75	813.75	813.75	813.75	813.75	9,765.00		
AOI00149700909	3329903 - OTRAS COMPLICACIONES DEL PUERPERIO	030601 - CHINCHEROS	CASO TRATADO	Muy Alta	2023	FISICO	1.00	0.00	1.00	0.00	1.00	1.00	1.00	0.00	1.00	0.00	1.00	1.00	8.00
						COSTEO S/	813.75	813.75	813.75	813.75	813.75	813.75	813.75	813.75	813.75	813.75	813.75	813.75	9,765.00
					2024	FISICO	1.00	0.00	1.00	0.00	1.00	1.00	1.00	0.00	1.00	0.00	1.00	1.00	8.00
						COSTEO S/	813.75	813.75	813.75	813.75	813.75	813.75	813.75	813.75	813.75	813.75	813.75	813.75	9,765.00
					2025	FISICO	1.00	0.00	1.00	0.00	1.00	1.00	0.00	1.00	0.00	1.00	8.00		
						COSTEO S/	813.75	813.75	813.75	813.75	813.75	813.75	813.75	813.75	813.75	813.75	9,765.00		
AOI00149700931	3329801 - ATENCION DEL PUERPERIO	030601 - CHINCHEROS	ATENCION PUERPERAL	Muy Alta	2023	FISICO	32.00	32.00	32.00	32.00	32.00	32.00	32.00	32.00	32.00	31.00	32.00	32.00	383.00
						COSTEO S/	82.00	82.00	82.00	82.00	82.00	82.00	82.00	82.00	82.00	82.00	82.00	82.00	984.00
					2024	FISICO	32.00	32.00	32.00	32.00	32.00	32.00	32.00	32.00	32.00	31.00	32.00	32.00	383.00
						COSTEO S/	82.00	82.00	82.00	82.00	82.00	82.00	82.00	82.00	82.00	82.00	984.00		

POI MultiAnual con Programación Física y Costeo

					2025	FISICO	32.00	32.00	32.00	32.00	32.00	32.00	32.00	32.00	32.00	383.00
						COSTEO S/	82.00	82.00	82.00	82.00	82.00	82.00	82.00	82.00	82.00	984.00
					2023	FISICO	14.00	14.00	14.00	14.00	14.00	14.00	14.00	14.00	15.00	171.00
						COSTEO S/	9,674.17	9,674.17	9,674.17	9,674.17	9,674.17	9,674.17	9,674.17	9,674.17	9,674.17	116,090.00
					2024	FISICO	14.00	14.00	14.00	14.00	14.00	14.00	14.00	14.00	15.00	171.00
						COSTEO S/	9,674.17	9,674.17	9,674.17	9,674.17	9,674.17	9,674.17	9,674.17	9,674.17	9,674.17	116,090.00
					2025	FISICO	14.00	14.00	14.00	14.00	14.00	14.00	14.00	14.00	15.00	171.00
						COSTEO S/	9,674.17	9,674.17	9,674.17	9,674.17	9,674.17	9,674.17	9,674.17	9,674.17	9,674.17	116,090.00
					2023	FISICO	0.00	1.00	0.00	1.00	0.00	1.00	0.00	1.00	0.00	6.00
						COSTEO S/	42.00	42.00	42.00	42.00	42.00	42.00	42.00	42.00	42.00	504.00
					2024	FISICO	0.00	1.00	0.00	1.00	0.00	1.00	0.00	1.00	0.00	6.00
						COSTEO S/	42.00	42.00	42.00	42.00	42.00	42.00	42.00	42.00	42.00	504.00
					2025	FISICO	0.00	1.00	0.00	1.00	0.00	1.00	0.00	1.00	0.00	6.00
						COSTEO S/	42.00	42.00	42.00	42.00	42.00	42.00	42.00	42.00	42.00	504.00
					2023	FISICO	1.00	1.00	1.00	1.00	1.00	1.00	1.00	1.00	1.00	12.00
						COSTEO S/	42.00	42.00	42.00	42.00	42.00	42.00	42.00	42.00	42.00	504.00
					2024	FISICO	1.00	1.00	1.00	1.00	1.00	1.00	1.00	1.00	1.00	12.00
						COSTEO S/	42.00	42.00	42.00	42.00	42.00	42.00	42.00	42.00	42.00	504.00
					2025	FISICO	1.00	1.00	1.00	1.00	1.00	1.00	1.00	1.00	1.00	12.00
						COSTEO S/	42.00	42.00	42.00	42.00	42.00	42.00	42.00	42.00	42.00	504.00
					2023	FISICO	8.00	8.00	8.00	8.00	8.00	8.00	9.00	9.00	9.00	102.00
						COSTEO S/	30,146.00	30,146.00	30,146.00	30,146.00	30,146.00	30,146.00	30,146.00	30,146.00	30,146.00	361,752.00
					2024	FISICO	8.00	8.00	8.00	8.00	8.00	8.00	9.00	9.00	9.00	102.00
						COSTEO S/	30,146.00	30,146.00	30,146.00	30,146.00	30,146.00	30,146.00	30,146.00	30,146.00	30,146.00	361,752.00
					2025	FISICO	8.00	8.00	8.00	8.00	8.00	8.00	9.00	9.00	9.00	102.00
						COSTEO S/	30,146.00	30,146.00	30,146.00	30,146.00	30,146.00	30,146.00	30,146.00	30,146.00	30,146.00	361,752.00
					2023	FISICO	0.00	1.00	0.00	1.00	0.00	1.00	0.00	0.00	1.00	5.00
						COSTEO S/	400.00	400.00	400.00	400.00	400.00	400.00	400.00	400.00	400.00	4,800.00
					2024	FISICO	0.00	1.00	0.00	1.00	0.00	1.00	0.00	0.00	1.00	5.00
						COSTEO S/	400.00	400.00	400.00	400.00	400.00	400.00	400.00	400.00	400.00	4,800.00
					2025	FISICO	0.00	1.00	0.00	1.00	0.00	1.00	0.00	0.00	1.00	5.00
						COSTEO S/	400.00	400.00	400.00	400.00	400.00	400.00	400.00	400.00	400.00	4,800.00
					2023	FISICO	4.00	4.00	4.00	4.00	4.00	4.00	4.00	4.00	5.00	50.00
						COSTEO S/	400.00	400.00	400.00	400.00	400.00	400.00	400.00	400.00	400.00	4,800.00

POI MultiAnual con Programación Física y Costeo

AOI00149701030	3329407 - HEMORRAGIA DE LA 2DA MITAD DEL EMBARAZO	030601 - CHINCHEROS	CASO TRATADO	Muy Alta	2024	FISICO	4.00	4.00	4.00	4.00	4.00	4.00	4.00	4.00	5.00	5.00	50.00				
						COSTEO S/	400.00	400.00	400.00	400.00	400.00	400.00	400.00	400.00	400.00	400.00	400.00	400.00	400.00	4,800.00	
					2025	FISICO	4.00	4.00	4.00	4.00	4.00	4.00	4.00	4.00	4.00	4.00	4.00	4.00	5.00	5.00	50.00
						COSTEO S/	400.00	400.00	400.00	400.00	400.00	400.00	400.00	400.00	400.00	400.00	400.00	400.00	400.00	400.00	4,800.00
					2023	FISICO	0.00	0.00	0.00	0.00	0.00	1.00	0.00	0.00	0.00	0.00	0.00	1.00	0.00	2.00	
						COSTEO S/	208.33	208.33	208.33	208.33	208.33	208.33	208.33	208.33	208.33	208.33	208.33	208.33	208.33	208.37	2,500.00
AOI00149701031	3329408 - HIPEREMESIS GRAVIDICA	030601 - CHINCHEROS	CASO TRATADO	Muy Alta	2023	FISICO	0.00	1.00	0.00	1.00	0.00	1.00	0.00	1.00	0.00	1.00	0.00	5.00			
						COSTEO S/	340.33	340.33	340.33	340.33	340.33	340.33	340.33	340.33	340.33	340.33	340.33	340.37	4,084.00		
					2024	FISICO	0.00	1.00	0.00	1.00	0.00	1.00	0.00	1.00	0.00	1.00	0.00	0.00	5.00		
						COSTEO S/	340.33	340.33	340.33	340.33	340.33	340.33	340.33	340.33	340.33	340.33	340.33	340.37	4,084.00		
					2025	FISICO	0.00	1.00	0.00	1.00	0.00	1.00	0.00	1.00	0.00	1.00	0.00	0.00	5.00		
						COSTEO S/	340.33	340.33	340.33	340.33	340.33	340.33	340.33	340.33	340.33	340.33	340.33	340.37	4,084.00		
AOI00149701032	3329409 - INFECCION DEL TRACTO URINARIO EN EL EMBARAZO	030601 - CHINCHEROS	CASO TRATADO	Muy Alta	2023	FISICO	2.00	2.00	2.00	2.00	2.00	2.00	3.00	3.00	3.00	3.00	3.00	30.00			
						COSTEO S/	400.00	400.00	400.00	400.00	400.00	400.00	400.00	400.00	400.00	400.00	400.00	400.00	4,800.00		
					2024	FISICO	2.00	2.00	2.00	2.00	2.00	2.00	3.00	3.00	3.00	3.00	3.00	3.00	30.00		
						COSTEO S/	400.00	400.00	400.00	400.00	400.00	400.00	400.00	400.00	400.00	400.00	400.00	400.00	4,800.00		
					2025	FISICO	2.00	2.00	2.00	2.00	2.00	2.00	3.00	3.00	3.00	3.00	3.00	3.00	30.00		
						COSTEO S/	400.00	400.00	400.00	400.00	400.00	400.00	400.00	400.00	400.00	400.00	400.00	400.00	4,800.00		
AOI00149701033	3329413 - RUPTURA PREMATURA DE MEMBRANAS Y OTRARELACIONADAS	030601 - CHINCHEROS	CASO TRATADO	Muy Alta	2023	FISICO	1.00	0.00	1.00	1.00	0.00	1.00	1.00	0.00	1.00	1.00	0.00	8.00			
						COSTEO S/	400.00	400.00	400.00	400.00	400.00	400.00	400.00	400.00	400.00	400.00	400.00	400.00	4,800.00		
					2024	FISICO	1.00	0.00	1.00	1.00	0.00	1.00	1.00	0.00	1.00	1.00	0.00	1.00	8.00		
						COSTEO S/	400.00	400.00	400.00	400.00	400.00	400.00	400.00	400.00	400.00	400.00	400.00	400.00	4,800.00		
					2025	FISICO	1.00	0.00	1.00	1.00	0.00	1.00	1.00	0.00	1.00	1.00	0.00	1.00	8.00		
						COSTEO S/	400.00	400.00	400.00	400.00	400.00	400.00	400.00	400.00	400.00	400.00	400.00	400.00	4,800.00		
AOI00149701034	3329414 - HEMORRAGIAS DE LA 1ERA MITAD DEL EMBARAZO CON LAPAROTOMIA	030601 - CHINCHEROS	CASO TRATADO	Muy Alta	2023	FISICO	1.00	1.00	1.00	1.00	1.00	1.00	1.00	1.00	1.00	1.00	1.00	12.00			
						COSTEO S/	208.33	208.33	208.33	208.33	208.33	208.33	208.33	208.33	208.33	208.33	208.33	208.37	2,500.00		
					2024	FISICO	1.00	1.00	1.00	1.00	1.00	1.00	1.00	1.00	1.00	1.00	1.00	1.00	12.00		
						COSTEO S/	208.33	208.33	208.33	208.33	208.33	208.33	208.33	208.33	208.33	208.33	208.33	208.37	2,500.00		
					2025	FISICO	1.00	1.00	1.00	1.00	1.00	1.00	1.00	1.00	1.00	1.00	1.00	1.00	12.00		
						COSTEO S/	208.33	208.33	208.33	208.33	208.33	208.33	208.33	208.33	208.33	208.33	208.33	208.37	2,500.00		

POI MultiAnual con Programación Física y Costeo

AOI00149701035	3329415 - TRASTORNO HIPERTENSIVOS EN EL EMBARAZO	030601 - CHINCHEROS	CASO TRATADO	Muy Alta	2023	FISICO	1.00	0.00	1.00	0.00	1.00	1.00	0.00	1.00	0.00	1.00	0.00	1.00	7.00				
						COSTEO S/	400.00	400.00	400.00	400.00	400.00	400.00	400.00	400.00	400.00	400.00	400.00	400.00	400.00	400.00	400.00	4,800.00	
					2024	FISICO	1.00	0.00	1.00	0.00	1.00	1.00	0.00	1.00	0.00	1.00	0.00	1.00	0.00	1.00	0.00	1.00	7.00
						COSTEO S/	400.00	400.00	400.00	400.00	400.00	400.00	400.00	400.00	400.00	400.00	400.00	400.00	400.00	400.00	400.00	400.00	4,800.00
						FISICO	1.00	0.00	1.00	0.00	1.00	1.00	0.00	1.00	0.00	1.00	0.00	1.00	0.00	1.00	0.00	1.00	7.00
						COSTEO S/	400.00	400.00	400.00	400.00	400.00	400.00	400.00	400.00	400.00	400.00	400.00	400.00	400.00	400.00	400.00	400.00	4,800.00
AOI00149701036	3329416 - TRASTORNOS METABOLICOS DEL EMBARAZO	030601 - CHINCHEROS	CASO TRATADO	Muy Alta	2023	FISICO	0.00	0.00	1.00	0.00	0.00	1.00	0.00	0.00	1.00	0.00	0.00	0.00	3.00				
						COSTEO S/	208.33	208.33	208.33	208.33	208.33	208.33	208.33	208.33	208.33	208.33	208.33	208.33	208.33	208.37	2,500.00		
					2024	FISICO	0.00	0.00	1.00	0.00	0.00	1.00	0.00	0.00	1.00	0.00	0.00	1.00	0.00	0.00	0.00	3.00	
						COSTEO S/	208.33	208.33	208.33	208.33	208.33	208.33	208.33	208.33	208.33	208.33	208.33	208.33	208.33	208.33	208.37	2,500.00	
						FISICO	0.00	0.00	1.00	0.00	0.00	1.00	0.00	0.00	1.00	0.00	0.00	1.00	0.00	0.00	0.00	3.00	
						COSTEO S/	208.33	208.33	208.33	208.33	208.33	208.33	208.33	208.33	208.33	208.33	208.33	208.33	208.33	208.37	2,500.00		
AOI00149701037	3329417 - OTRAS ENFERMEDADES DEL EMBARAZO	030601 - CHINCHEROS	CASO TRATADO	Muy Alta	2023	FISICO	0.00	0.00	0.00	0.00	0.00	0.00	1.00	0.00	1.00	0.00	0.00	0.00	2.00				
						COSTEO S/	400.00	400.00	400.00	400.00	400.00	400.00	400.00	400.00	400.00	400.00	400.00	400.00	400.00	400.00	4,800.00		
					2024	FISICO	0.00	0.00	0.00	0.00	0.00	0.00	1.00	0.00	1.00	0.00	0.00	0.00	0.00	0.00	2.00		
						COSTEO S/	400.00	400.00	400.00	400.00	400.00	400.00	400.00	400.00	400.00	400.00	400.00	400.00	400.00	400.00	4,800.00		
						FISICO	0.00	0.00	0.00	0.00	0.00	0.00	1.00	0.00	1.00	0.00	0.00	0.00	0.00	0.00	2.00		
						COSTEO S/	400.00	400.00	400.00	400.00	400.00	400.00	400.00	400.00	400.00	400.00	400.00	400.00	400.00	400.00	4,800.00		
AOI00149701069	3329101 - AQV MASCULINO	030601 - CHINCHEROS	PAREJA PROTEGIDA	Muy Alta	2023	FISICO	0.00	0.00	0.00	0.00	0.00	1.00	0.00	0.00	0.00	0.00	0.00	0.00	1.00				
						COSTEO S/	232.92	232.92	232.92	232.92	232.92	232.92	232.92	232.92	232.92	232.92	232.92	232.92	232.92	232.88	2,795.00		
					2024	FISICO	0.00	0.00	0.00	0.00	0.00	1.00	0.00	0.00	0.00	0.00	0.00	0.00	0.00	0.00	1.00		
						COSTEO S/	232.92	232.92	232.92	232.92	232.92	232.92	232.92	232.92	232.92	232.92	232.92	232.92	232.92	232.88	2,795.00		
						FISICO	0.00	0.00	0.00	0.00	0.00	1.00	0.00	0.00	0.00	0.00	0.00	0.00	0.00	1.00			
						COSTEO S/	232.92	232.92	232.92	232.92	232.92	232.92	232.92	232.92	232.92	232.92	232.92	232.92	232.88	2,795.00			
AOI00149701070	3329102 - COMPLICACION AQV MASCULINO	030601 - CHINCHEROS	PACIENTE ATENDIDO	Muy Alta	2023	FISICO	0.00	0.00	0.00	0.00	0.00	0.00	1.00	0.00	0.00	0.00	0.00	0.00	1.00				
						COSTEO S/	232.92	232.92	232.92	232.92	232.92	232.92	232.92	232.92	232.92	232.92	232.92	232.92	232.88	2,795.00			
					2024	FISICO	0.00	0.00	0.00	0.00	0.00	0.00	1.00	0.00	0.00	0.00	0.00	0.00	0.00	0.00	1.00		
						COSTEO S/	232.92	232.92	232.92	232.92	232.92	232.92	232.92	232.92	232.92	232.92	232.92	232.92	232.88	2,795.00			
						FISICO	0.00	0.00	0.00	0.00	0.00	0.00	1.00	0.00	0.00	0.00	0.00	0.00	0.00	1.00			
						COSTEO S/	232.92	232.92	232.92	232.92	232.92	232.92	232.92	232.92	232.92	232.92	232.92	232.92	232.88	2,795.00			
AOI00149701071	3329103 - AQV FEMENINO	030601 - CHINCHEROS	PAREJA PROTEGIDA	Muy Alta	2023	FISICO	0.00	0.00	0.00	1.00	0.00	1.00	0.00	1.00	1.00	0.00	1.00	0.00	5.00				
						COSTEO S/	232.92	232.92	232.92	232.92	232.92	232.92	232.92	232.92	232.92	232.92	232.92	232.92	232.88	2,795.00			
					2024	FISICO	0.00	0.00	0.00	1.00	0.00	1.00	0.00	1.00	1.00	0.00	1.00	0.00	1.00	0.00	5.00		
						COSTEO S/	232.92	232.92	232.92	232.92	232.92	232.92	232.92	232.92	232.92	232.92	232.92	232.92	232.88	2,795.00			
						FISICO	0.00	0.00	0.00	1.00	0.00	1.00	0.00	1.00	1.00	0.00	1.00	0.00	1.00	0.00	5.00		
						COSTEO S/	232.92	232.92	232.92	232.92	232.92	232.92	232.92	232.92	232.92	232.92	232.92	232.92	232.88	2,795.00			

S/																				
AOI00149701073	3329104 - COMPLICACION DE AQV FEMENINO	030601 - CHINCHEROS	PACIENTE ATENDIDO	Muy Alta	2023	FISICO	0.00	0.00	0.00	0.00	0.00	1.00	0.00	0.00	0.00	0.00	1.00			
						COSTEO S/	232.92	232.92	232.92	232.92	232.92	232.92	232.92	232.92	232.92	232.92	232.92	232.88	2,795.00	
					2024	FISICO	0.00	0.00	0.00	0.00	0.00	1.00	0.00	0.00	0.00	0.00	0.00	0.00	1.00	
						COSTEO S/	232.92	232.92	232.92	232.92	232.92	232.92	232.92	232.92	232.92	232.92	232.92	232.92	232.88	2,795.00
					2025	FISICO	0.00	0.00	0.00	0.00	0.00	1.00	0.00	0.00	0.00	0.00	0.00	0.00	1.00	
						COSTEO S/	232.92	232.92	232.92	232.92	232.92	232.92	232.92	232.92	232.92	232.92	232.92	232.92	232.88	2,795.00
AOI00149701074	3329105 - DISPOSITIVOS INTRAUTERINOS (METODO DIU)	030601 - CHINCHEROS	PAREJA PROTEGIDA	Muy Alta	2023	FISICO	0.00	0.00	0.00	0.00	0.00	1.00	0.00	0.00	1.00	0.00	1.00	0.00	3.00	
						COSTEO S/	232.82	232.82	232.82	232.82	232.82	232.82	232.82	232.82	232.82	232.82	232.82	232.82	232.73	2,793.75
					2024	FISICO	0.00	0.00	0.00	0.00	0.00	1.00	0.00	0.00	1.00	0.00	1.00	0.00	3.00	
						COSTEO S/	232.82	232.82	232.82	232.82	232.82	232.82	232.82	232.82	232.82	232.82	232.82	232.82	232.73	2,793.75
					2025	FISICO	0.00	0.00	0.00	0.00	0.00	1.00	0.00	0.00	1.00	0.00	1.00	0.00	3.00	
						COSTEO S/	232.82	232.82	232.82	232.82	232.82	232.82	232.82	232.82	232.82	232.82	232.82	232.82	232.73	2,793.75
AOI00149701076	3329106 - ANTICONCEPTIVO HORMONAL INYECTABLE	030601 - CHINCHEROS	PAREJA PROTEGIDA	Muy Alta	2023	FISICO	7.00	7.00	7.00	7.00	8.00	7.00	8.00	7.00	7.00	7.00	6.00	7.00	85.00	
						COSTEO S/	232.82	232.82	232.82	232.82	232.82	232.82	232.82	232.82	232.82	232.82	232.82	232.73	2,793.75	
					2024	FISICO	7.00	7.00	7.00	7.00	8.00	7.00	8.00	7.00	7.00	7.00	6.00	7.00	85.00	
						COSTEO S/	232.82	232.82	232.82	232.82	232.82	232.82	232.82	232.82	232.82	232.82	232.82	232.73	2,793.75	
					2025	FISICO	7.00	7.00	7.00	7.00	8.00	7.00	8.00	7.00	7.00	7.00	6.00	7.00	85.00	
						COSTEO S/	232.82	232.82	232.82	232.82	232.82	232.82	232.82	232.82	232.82	232.82	232.82	232.73	2,793.75	
AOI00149701077	3329107 - METODOS DE BARRERA	030601 - CHINCHEROS	PAREJA PROTEGIDA	Muy Alta	2023	FISICO	2.00	2.00	2.00	2.00	2.00	2.00	2.00	3.00	3.00	3.00	3.00	3.00	29.00	
						COSTEO S/	232.82	232.82	232.82	232.82	232.82	232.82	232.82	232.82	232.82	232.82	232.82	232.73	2,793.75	
					2024	FISICO	2.00	2.00	2.00	2.00	2.00	2.00	2.00	3.00	3.00	3.00	3.00	3.00	29.00	
						COSTEO S/	232.82	232.82	232.82	232.82	232.82	232.82	232.82	232.82	232.82	232.82	232.82	232.73	2,793.75	
					2025	FISICO	2.00	2.00	2.00	2.00	2.00	2.00	2.00	3.00	3.00	3.00	3.00	3.00	29.00	
						COSTEO S/	232.82	232.82	232.82	232.82	232.82	232.82	232.82	232.82	232.82	232.82	232.82	232.73	2,793.75	
AOI00149701078	3329108 - ANTICONCEPTIVO HORMONAL ORAL	030601 - CHINCHEROS	PAREJA PROTEGIDA	Muy Alta	2023	FISICO	2.00	2.00	2.00	2.00	2.00	2.00	2.00	2.00	3.00	2.00	3.00	2.00	26.00	
						COSTEO S/	232.82	232.82	232.82	232.82	232.82	232.82	232.82	232.82	232.82	232.82	232.82	232.73	2,793.75	
					2024	FISICO	2.00	2.00	2.00	2.00	2.00	2.00	2.00	2.00	3.00	2.00	3.00	2.00	26.00	
						COSTEO S/	232.82	232.82	232.82	232.82	232.82	232.82	232.82	232.82	232.82	232.82	232.82	232.73	2,793.75	
					2025	FISICO	2.00	2.00	2.00	2.00	2.00	2.00	2.00	2.00	3.00	2.00	3.00	2.00	26.00	
						COSTEO S/	232.82	232.82	232.82	232.82	232.82	232.82	232.82	232.82	232.82	232.82	232.82	232.73	2,793.75	
AOI00149701079	3329109 - ANTICONCEPCION ORAL DE EMERGENCIA (AOE)	030601 - CHINCHEROS	PERSONA ATENDIDA	Muy Alta	2023	FISICO	3.00	3.00	3.00	4.00	4.00	4.00	4.00	5.00	5.00	5.00	5.00	5.00	50.00	
						COSTEO S/	232.82	232.82	232.82	232.82	232.82	232.82	232.82	232.82	232.82	232.82	232.82	232.73	2,793.75	
					2024	FISICO	3.00	3.00	3.00	4.00	4.00	4.00	4.00	5.00	5.00	5.00	5.00	5.00	50.00	
						COSTEO	232.82	232.82	232.82	232.82	232.82	232.82	232.82	232.82	232.82	232.82	232.82	232.73	2,793.75	

POI MultiAnual con Programación Física y Costeo

					2025	S/ FISICO COSTEO S/	3.00 232.82	3.00 232.82	3.00 232.82	4.00 232.82	4.00 232.82	4.00 232.82	4.00 232.82	5.00 232.82	5.00 232.82	5.00 232.82	5.00 232.82	5.00 232.73	50.00 2,793.75
AOI00149701081	3329110 - METODOS DE ABSTINENCIA PERIODICA	030601 - CHINCHEROS	PAREJA PROTEGIDA	Muy Alta	2023	FISICO COSTEO S/	1.00 232.82	1.00 232.82	0.00 232.82	0.00 232.82	1.00 232.82	0.00 232.82	1.00 232.82	1.00 232.82	1.00 232.82	1.00 232.82	0.00 232.82	0.00 232.73	7.00 2,793.75
					2024	FISICO COSTEO S/	1.00 232.82	1.00 232.82	0.00 232.82	0.00 232.82	1.00 232.82	0.00 232.82	1.00 232.82	1.00 232.82	1.00 232.82	1.00 232.82	0.00 232.82	0.00 232.73	7.00 2,793.75
					2025	FISICO COSTEO S/	1.00 232.82	1.00 232.82	0.00 232.82	0.00 232.82	1.00 232.82	0.00 232.82	1.00 232.82	1.00 232.82	1.00 232.82	1.00 232.82	0.00 232.82	0.00 232.73	7.00 2,793.75
					2023	FISICO COSTEO S/	1.00 232.82	0.00 232.82	1.00 232.82	0.00 232.82	1.00 232.82	0.00 232.82	1.00 232.82	1.00 232.82	1.00 232.82	0.00 232.82	1.00 232.82	0.00 232.73	7.00 2,793.75
AOI00149701082	3329111 - METODO DE LACTANCIA MATERNA EXCLUSIVA(MELA)	030601 - CHINCHEROS	PAREJA PROTEGIDA	Muy Alta	2024	FISICO COSTEO S/	1.00 232.82	0.00 232.82	1.00 232.82	0.00 232.82	1.00 232.82	0.00 232.82	1.00 232.82	1.00 232.82	1.00 232.82	0.00 232.82	1.00 232.82	0.00 232.73	7.00 2,793.75
					2025	FISICO COSTEO S/	1.00 232.82	0.00 232.82	1.00 232.82	0.00 232.82	1.00 232.82	0.00 232.82	1.00 232.82	1.00 232.82	0.00 232.82	1.00 232.82	0.00 232.73	7.00 2,793.75	
					2023	FISICO COSTEO S/	1.00 232.82	0.00 232.82	1.00 232.82	0.00 232.82	1.00 232.82	0.00 232.82	1.00 232.82	1.00 232.82	1.00 232.82	0.00 232.82	1.00 232.82	0.00 232.73	7.00 2,793.75
AOI00149701085	3329112 - COMPLICACIONES POR USO DE DIU	030601 - CHINCHEROS	PACIENTE ATENDIDO	Muy Alta	2024	FISICO COSTEO S/	0.00 232.92	0.00 232.92	0.00 232.92	0.00 232.92	0.00 232.92	0.00 232.92	0.00 232.92	1.00 232.92	0.00 232.92	0.00 232.92	0.00 232.92	0.00 232.88	1.00 2,795.00
					2025	FISICO COSTEO S/	0.00 232.92	0.00 232.92	0.00 232.92	0.00 232.92	0.00 232.92	0.00 232.92	0.00 232.92	1.00 232.92	0.00 232.92	0.00 232.92	0.00 232.92	0.00 232.88	1.00 2,795.00
					2023	FISICO COSTEO S/	0.00 232.92	0.00 232.92	0.00 232.92	0.00 232.92	0.00 232.92	0.00 232.92	0.00 232.92	1.00 232.92	0.00 232.92	0.00 232.92	0.00 232.92	0.00 232.88	1.00 2,795.00
AOI00149701086	3329113 - ANTICONCEPTIVO HORMONAL MENSUAL INYECTABLE	030601 - CHINCHEROS	PAREJA PROTEGIDA	Muy Alta	2024	FISICO COSTEO S/	2.00 232.82	2.00 232.82	2.00 232.82	3.00 232.82	3.00 232.82	2.00 232.82	2.00 232.82	3.00 232.82	2.00 232.82	2.00 232.82	2.00 232.82	2.00 232.73	27.00 2,793.75
					2025	FISICO COSTEO S/	2.00 232.82	2.00 232.82	2.00 232.82	3.00 232.82	3.00 232.82	2.00 232.82	2.00 232.82	3.00 232.82	2.00 232.82	2.00 232.82	2.00 232.73	27.00 2,793.75	
					2023	FISICO COSTEO S/	2.00 232.82	2.00 232.82	2.00 232.82	3.00 232.82	3.00 232.82	2.00 232.82	2.00 232.82	3.00 232.82	2.00 232.82	2.00 232.82	2.00 232.73	27.00 2,793.75	
					2024	FISICO COSTEO S/	2.00 232.82	2.00 232.82	2.00 232.82	3.00 232.82	3.00 232.82	2.00 232.82	2.00 232.82	3.00 232.82	2.00 232.82	2.00 232.82	2.00 232.73	27.00 2,793.75	
AOI00149701088	3329114 - CONDON FEMENINO	030601 - CHINCHEROS	PAREJA PROTEGIDA	Muy Alta	2024	FISICO COSTEO S/	0.00 232.82	0.00 232.82	0.00 232.82	0.00 232.82	0.00 232.82	0.00 232.82	1.00 232.82	0.00 232.82	0.00 232.82	0.00 232.82	0.00 232.82	0.00 232.73	1.00 2,793.75
					2025	FISICO COSTEO S/	0.00 232.82	0.00 232.82	0.00 232.82	0.00 232.82	0.00 232.82	0.00 232.82	1.00 232.82	0.00 232.82	0.00 232.82	0.00 232.82	0.00 232.73	1.00 2,793.75	
					2023	FISICO COSTEO S/	0.00 232.82	0.00 232.82	0.00 232.82	0.00 232.82	0.00 232.82	0.00 232.82	1.00 232.82	0.00 232.82	0.00 232.82	0.00 232.82	0.00 232.73	1.00 2,793.75	
AOI00149701089	3329115 - IMPLANTE	030601 - CHINCHEROS	PAREJA PROTEGIDA	Muy Alta	2023	FISICO COSTEO	1.00 232.82	1.00 232.82	1.00 232.82	1.00 232.82	1.00 232.82	2.00 232.82	2.00 232.82	2.00 232.82	1.00 232.82	2.00 232.82	1.00 232.82	1.00 232.73	16.00 2,793.75

POI MultiAnual con Programación Física y Costeo

						S/ FISICO	1.00	1.00	1.00	1.00	1.00	2.00	2.00	2.00	1.00	2.00	1.00	1.00	16.00
				2024		COSTEO S/	232.82	232.82	232.82	232.82	232.82	232.82	232.82	232.82	232.82	232.82	232.82	232.73	2,793.75
						S/ FISICO	1.00	1.00	1.00	1.00	1.00	2.00	2.00	2.00	1.00	2.00	1.00	1.00	16.00
				2025		COSTEO S/	232.82	232.82	232.82	232.82	232.82	232.82	232.82	232.82	232.82	232.82	232.82	232.73	2,793.75
						FISICO	0.00	0.00	0.00	1.00	0.00	0.00	0.00	0.00	0.00	1.00	0.00	0.00	2.00
				2023		COSTEO S/	232.82	232.82	232.82	232.82	232.82	232.82	232.82	232.82	232.82	232.82	232.82	232.73	2,793.75
						FISICO	0.00	0.00	0.00	1.00	0.00	0.00	0.00	0.00	0.00	1.00	0.00	0.00	2.00
				2024		COSTEO S/	232.82	232.82	232.82	232.82	232.82	232.82	232.82	232.82	232.82	232.82	232.82	232.73	2,793.75
						FISICO	0.00	0.00	0.00	1.00	0.00	0.00	0.00	0.00	0.00	1.00	0.00	0.00	2.00
				2025		COSTEO S/	232.82	232.82	232.82	232.82	232.82	232.82	232.82	232.82	232.82	232.82	232.82	232.73	2,793.75
						FISICO	1.00	1.00	1.00	1.00	0.00	1.00	0.00	0.00	0.00	0.00	2.00	0.00	7.00
				2023		COSTEO S/	232.82	232.82	232.82	232.82	232.82	232.82	232.82	232.82	232.82	232.82	232.82	232.73	2,793.75
						FISICO	1.00	1.00	1.00	1.00	0.00	1.00	0.00	0.00	0.00	0.00	2.00	0.00	7.00
				2024		COSTEO S/	232.82	232.82	232.82	232.82	232.82	232.82	232.82	232.82	232.82	232.82	232.82	232.73	2,793.75
						FISICO	1.00	1.00	1.00	1.00	0.00	1.00	0.00	0.00	0.00	0.00	2.00	0.00	7.00
				2025		COSTEO S/	232.82	232.82	232.82	232.82	232.82	232.82	232.82	232.82	232.82	232.82	232.82	232.73	2,793.75
						FISICO	180.00	180.00	180.00	180.00	180.00	180.00	181.00	181.00	181.00	181.00	181.00	181.00	2,166.00
				2023		COSTEO S/	1,770.93	1,770.93	1,770.93	1,770.93	1,770.93	1,770.93	1,770.95	1,770.95	1,770.95	1,770.95	1,770.95	1,770.95	21,251.28
						FISICO	180.00	180.00	180.00	180.00	180.00	180.00	181.00	181.00	181.00	181.00	181.00	181.00	2,166.00
				2024		COSTEO S/	1,770.93	1,770.93	1,770.93	1,770.93	1,770.93	1,770.93	1,770.95	1,770.95	1,770.95	1,770.95	1,770.95	1,770.95	21,251.28
						FISICO	180.00	180.00	180.00	180.00	180.00	180.00	181.00	181.00	181.00	181.00	181.00	181.00	2,166.00
				2025		COSTEO S/	1,770.93	1,770.93	1,770.93	1,770.93	1,770.93	1,770.93	1,770.95	1,770.95	1,770.95	1,770.95	1,770.95	1,770.95	21,251.28
						FISICO	3.00	4.00	4.00	4.00	4.00	4.00	4.00	4.00	4.00	4.00	4.00	4.00	47.00
				2023		COSTEO S/	1,770.93	1,770.93	1,770.93	1,770.93	1,770.93	1,770.93	1,770.93	1,770.95	1,770.95	1,770.95	1,770.95	1,770.95	21,251.26
						FISICO	3.00	4.00	4.00	4.00	4.00	4.00	4.00	4.00	4.00	4.00	4.00	4.00	47.00
				2024		COSTEO S/	1,770.93	1,770.93	1,770.93	1,770.93	1,770.93	1,770.93	1,770.93	1,770.95	1,770.95	1,770.95	1,770.95	1,770.95	21,251.26
						FISICO	3.00	4.00	4.00	4.00	4.00	4.00	4.00	4.00	4.00	4.00	4.00	4.00	47.00
				2025		COSTEO S/	1,770.93	1,770.93	1,770.93	1,770.93	1,770.93	1,770.93	1,770.93	1,770.95	1,770.95	1,770.95	1,770.95	1,770.95	21,251.26
						FISICO	1.00	1.00	1.00	1.00	1.00	1.00	1.00	2.00	2.00	2.00	2.00	2.00	17.00
				2023		COSTEO S/	1,770.93	1,770.93	1,770.93	1,770.93	1,770.93	1,770.93	1,770.93	1,770.95	1,770.95	1,770.95	1,770.95	1,770.95	21,251.26
						FISICO	1.00	1.00	1.00	1.00	1.00	1.00	1.00	2.00	2.00	2.00	2.00	2.00	17.00
				2024		COSTEO S/	1,770.93	1,770.93	1,770.93	1,770.93	1,770.93	1,770.93	1,770.93	1,770.95	1,770.95	1,770.95	1,770.95	1,770.95	21,251.26
						FISICO	1.00	1.00	1.00	1.00	1.00	1.00	1.00	2.00	2.00	2.00	2.00	2.00	17.00
				2025		COSTEO S/	1,770.93	1,770.93	1,770.93	1,770.93	1,770.93	1,770.93	1,770.93	1,770.95	1,770.95	1,770.95	1,770.95	1,770.95	21,251.26

POI MultiAnual con Programación Física y Costeo

AOI00149701370	3317202 - VACUNA ANTITETANICA A LA GESTANTE	030601 - CHINCHEROS	GESTANTE PROTEGIDA	Muy Alta	2023	FISICO	2.00	2.00	2.00	2.00	2.00	2.00	2.00	2.00	2.00	2.00	3.00	25.00						
						COSTEO S/	3,332.01	3,332.01	3,332.01	3,332.01	3,332.01	3,332.01	3,332.02	3,332.02	3,332.02	3,332.02	3,332.02	3,332.02	3,331.98	39,984.15				
					2024	FISICO	2.00	2.00	2.00	2.00	2.00	2.00	2.00	2.00	2.00	2.00	2.00	2.00	2.00	3.00	25.00			
						COSTEO S/	3,332.01	3,332.01	3,332.01	3,332.01	3,332.01	3,332.01	3,332.02	3,332.02	3,332.02	3,332.02	3,332.02	3,332.02	3,332.02	3,331.98	39,984.15			
					2025	FISICO	2.00	2.00	2.00	2.00	2.00	2.00	2.00	2.00	2.00	2.00	2.00	3.00	25.00					
						COSTEO S/	3,332.01	3,332.01	3,332.01	3,332.01	3,332.01	3,332.02	3,332.02	3,332.02	3,332.02	3,332.02	3,332.02	3,331.98	39,984.15					
					AOI00149701455	3330601 - ATENCIÓN DE RECIÉN NACIDO CON COMPLICACIONES	030601 - CHINCHEROS	EGRESO	Muy Alta	2023	FISICO	1.00	2.00	2.00	1.00	1.00	1.00	2.00	2.00	2.00	1.00	2.00	1.00	18.00
											COSTEO S/	177.09	177.09	177.09	177.09	177.09	177.09	177.09	177.09	177.09	177.09	177.09	177.09	177.13
2024	FISICO	1.00	2.00	2.00						1.00	1.00	1.00	2.00	2.00	2.00	1.00	2.00	1.00	2.00	1.00	18.00			
	COSTEO S/	177.09	177.09	177.09						177.09	177.09	177.09	177.09	177.09	177.09	177.09	177.09	177.09	177.13	2,125.12				
					2025	FISICO	1.00	2.00	2.00	1.00	1.00	1.00	2.00	2.00	2.00	1.00	2.00	1.00	18.00					
						COSTEO S/	177.09	177.09	177.09	177.09	177.09	177.09	177.09	177.09	177.09	177.09	177.09	177.13	2,125.12					
					AOI00149701477	3317203 - VISITA DOMICILIARIA	030601 - CHINCHEROS	GESTANTE CONTROLADA	Muy Alta	2023	FISICO	4.00	4.00	4.00	4.00	4.00	3.00	3.00	3.00	3.00	3.00	4.00	3.00	42.00
											COSTEO S/	3,332.02	3,332.02	3,332.02	3,332.02	3,332.02	3,332.02	3,332.02	3,332.01	3,332.01	3,332.01	3,332.01	3,331.97	39,984.15
2024	FISICO	4.00	4.00	4.00						4.00	4.00	3.00	3.00	3.00	3.00	3.00	4.00	3.00	42.00					
	COSTEO S/	3,332.02	3,332.02	3,332.02						3,332.02	3,332.02	3,332.02	3,332.02	3,332.01	3,332.01	3,332.01	3,332.01	3,331.97	39,984.15					
					2025	FISICO	4.00	4.00	4.00	4.00	4.00	3.00	3.00	3.00	3.00	3.00	4.00	3.00	42.00					
						COSTEO S/	3,332.02	3,332.02	3,332.02	3,332.02	3,332.02	3,332.02	3,332.02	3,332.01	3,332.01	3,332.01	3,332.01	3,331.97	39,984.15					
					AOI00149701478	3317204 - EXÁMENES DE LABORATORIO COMPLETO	030601 - CHINCHEROS	GESTANTE CONTROLADA	Muy Alta	2023	FISICO	5.00	5.00	5.00	5.00	5.00	4.00	4.00	4.00	4.00	4.00	5.00	54.00	
											COSTEO S/	3,332.01	3,332.01	3,332.01	3,332.01	3,332.01	3,332.02	3,332.02	3,332.02	3,332.02	3,332.02	3,332.02	3,331.98	39,984.15
2024	FISICO	5.00	5.00	5.00						5.00	5.00	4.00	4.00	4.00	4.00	4.00	4.00	5.00	54.00					
	COSTEO S/	3,332.01	3,332.01	3,332.01						3,332.01	3,332.01	3,332.02	3,332.02	3,332.02	3,332.02	3,332.02	3,332.02	3,331.98	39,984.15					
					2025	FISICO	5.00	5.00	5.00	5.00	5.00	4.00	4.00	4.00	4.00	4.00	5.00	54.00						
						COSTEO S/	3,332.01	3,332.01	3,332.01	3,332.01	3,332.01	3,332.02	3,332.02	3,332.02	3,332.02	3,332.02	3,331.98	39,984.15						
					AOI00149701479	3317205 - ECOGRAFIA OBSTETRICA	030601 - CHINCHEROS	GESTANTE CONTROLADA	Muy Alta	2023	FISICO	61.00	61.00	61.00	61.00	61.00	62.00	62.00	62.00	62.00	62.00	62.00	62.00	739.00
											COSTEO S/	3,332.02	3,332.02	3,332.02	3,332.02	3,332.02	3,332.02	3,332.02	3,332.01	3,332.01	3,332.01	3,332.01	3,331.97	39,984.15
2024	FISICO	61.00	61.00	61.00						61.00	61.00	62.00	62.00	62.00	62.00	62.00	62.00	62.00	62.00	739.00				
	COSTEO S/	3,332.02	3,332.02	3,332.02						3,332.02	3,332.02	3,332.02	3,332.02	3,332.01	3,332.01	3,332.01	3,332.01	3,331.97	39,984.15					
					2025	FISICO	61.00	61.00	61.00	61.00	61.00	62.00	62.00	62.00	62.00	62.00	62.00	62.00	739.00					
						COSTEO S/	3,332.02	3,332.02	3,332.02	3,332.02	3,332.02	3,332.02	3,332.02	3,332.01	3,332.01	3,332.01	3,332.01	3,331.97	39,984.15					
					AOI00149701480	3317206 - ATENCIÓN ODONTOLOGICA DE LA GESTANTE	030601 - CHINCHEROS	GESTANTE ATENDIDA	Muy Alta	2023	FISICO	5.00	5.00	5.00	5.00	5.00	4.00	4.00	4.00	4.00	4.00	5.00	54.00	
											COSTEO S/	3,332.01	3,332.01	3,332.01	3,332.01	3,332.01	3,332.02	3,332.02	3,332.02	3,332.02	3,332.02	3,332.02	3,331.98	39,984.15
2024	FISICO	5.00	5.00	5.00						5.00	5.00	4.00	4.00	4.00	4.00	4.00	4.00	5.00	54.00					
	COSTEO S/	3,332.01	3,332.01	3,332.01						3,332.01	3,332.01	3,332.02	3,332.02	3,332.02	3,332.02	3,332.02	3,332.02	3,331.98	39,984.15					
					2025	FISICO	5.00	5.00	5.00	5.00	5.00	4.00	4.00	4.00	4.00	4.00	5.00	54.00						

POI MultiAnual con Programación Física y Costeo

						COSTEO S/	3,332.01	3,332.01	3,332.01	3,332.01	3,332.01	3,332.02	3,332.02	3,332.02	3,332.02	3,332.02	3,331.98	39,984.15		
AOI00149701481	3317209 - EVALUACIÓN DEL BIENESTAR FETAL	030601 - CHINCHEROS	GESTANTE EXAMINADA	Muy Alta	2023	FISICO	61.00	61.00	61.00	61.00	61.00	62.00	62.00	62.00	62.00	62.00	62.00	739.00		
						COSTEO S/	3,332.02	3,332.02	3,332.02	3,332.02	3,332.02	3,332.02	3,332.02	3,332.01	3,332.01	3,332.01	3,332.01	3,331.97	39,984.15	
					2024	FISICO	61.00	61.00	61.00	61.00	61.00	62.00	62.00	62.00	62.00	62.00	62.00	62.00	62.00	739.00
						COSTEO S/	3,332.02	3,332.02	3,332.02	3,332.02	3,332.02	3,332.02	3,332.02	3,332.01	3,332.01	3,332.01	3,332.01	3,331.97	39,984.15	
					2025	FISICO	61.00	61.00	61.00	61.00	61.00	62.00	62.00	62.00	62.00	62.00	62.00	62.00	62.00	739.00
						COSTEO S/	3,332.02	3,332.02	3,332.02	3,332.02	3,332.02	3,332.02	3,332.02	3,332.01	3,332.01	3,332.01	3,332.01	3,331.97	39,984.15	
AOI00149701661	3329418 - GESTANTE CON ANEMIA	030601 - CHINCHEROS	CASO TRATADO	Muy Alta	2023	FISICO	1.00	1.00	1.00	1.00	1.00	1.00	1.00	1.00	1.00	1.00	1.00	12.00		
						COSTEO S/	400.00	400.00	400.00	400.00	400.00	400.00	400.00	400.00	400.00	400.00	400.00	4,800.00		
					2024	FISICO	1.00	1.00	1.00	1.00	1.00	1.00	1.00	1.00	1.00	1.00	1.00	1.00	12.00	
						COSTEO S/	400.00	400.00	400.00	400.00	400.00	400.00	400.00	400.00	400.00	400.00	400.00	4,800.00		
					2025	FISICO	1.00	1.00	1.00	1.00	1.00	1.00	1.00	1.00	1.00	1.00	1.00	1.00	12.00	
						COSTEO S/	400.00	400.00	400.00	400.00	400.00	400.00	400.00	400.00	400.00	400.00	400.00	4,800.00		
AOI00149701668	3317210 - GESTANTE CON SUPLENTO DE HIERRO Y ÁCIDO FÓLICO	030601 - CHINCHEROS	GESTANTE SUPLEMENTADA	Muy Alta	2023	FISICO	3.00	3.00	3.00	3.00	3.00	3.00	4.00	4.00	4.00	4.00	4.00	42.00		
						COSTEO S/	3,332.01	3,332.01	3,332.01	3,332.01	3,332.01	3,332.02	3,332.02	3,332.02	3,332.02	3,332.02	3,331.98	39,984.15		
					2024	FISICO	3.00	3.00	3.00	3.00	3.00	3.00	4.00	4.00	4.00	4.00	4.00	4.00	42.00	
						COSTEO S/	3,332.01	3,332.01	3,332.01	3,332.01	3,332.01	3,332.02	3,332.02	3,332.02	3,332.02	3,332.02	3,331.98	39,984.15		
					2025	FISICO	3.00	3.00	3.00	3.00	3.00	3.00	4.00	4.00	4.00	4.00	4.00	4.00	42.00	
						COSTEO S/	3,332.01	3,332.01	3,332.01	3,332.01	3,332.01	3,332.02	3,332.02	3,332.02	3,332.02	3,332.02	3,331.98	39,984.15		
AOI00149701802	3330605 - BAJO PESO AL NACER Y PREMATURO	030601 - CHINCHEROS	CASO TRATADO	Muy Alta	2023	FISICO	1.00	1.00	2.00	1.00	1.00	1.00	2.00	2.00	2.00	2.00	1.00	18.00		
						COSTEO S/	177.09	177.09	177.09	177.09	177.09	177.09	177.09	177.09	177.09	177.13	177.13	2,125.16		
					2024	FISICO	1.00	1.00	2.00	1.00	1.00	1.00	2.00	2.00	2.00	2.00	2.00	1.00	18.00	
						COSTEO S/	177.09	177.09	177.09	177.09	177.09	177.09	177.09	177.09	177.09	177.13	177.13	2,125.16		
					2025	FISICO	1.00	1.00	2.00	1.00	1.00	1.00	2.00	2.00	2.00	2.00	1.00	18.00		
						COSTEO S/	177.09	177.09	177.09	177.09	177.09	177.09	177.09	177.09	177.09	177.13	177.13	2,125.16		

AEI.01.04 - ATENCIÓN INTEGRAL PARA DISMINUIR LA TBC; VIH/SIDA; EN LA POBLACIÓN.

CODIGO	ACTIVIDAD OPERATIVA	UBIGEO	U.M.	PRIORIDAD	PERIODO MULTIANUAL	PROGRAMACION MENSUAL												TOTAL ANUAL	
						META	01	02	03	04	05	06	07	08	09	10	11		12
AOI00149700780	4395201 - FAMILIAS QUE RECIBEN CONSEJERÍA A TRAVÉS DE LA VISITA DOMICILIARIA PARA PROMOVER PRÁCTICAS Y ENTORNOS SALUDABLES PARA CONTRIBUIR A LA DISMINUCIÓN DE LA TUBERCULOSIS, VIH/SIDA	030601 - CHINCHEROS	FAMILIA	Muy Alta	2023	FISICO	126.00	126.00	126.00	126.00	126.00	126.00	126.00	126.00	126.00	126.00	126.00	126.00	1,512.00
						COSTEO S/	6.66	6.66	6.66	6.66	6.67	6.67	6.67	6.67	6.67	6.67	6.67	6.67	80.00
					2024	FISICO	126.00	126.00	126.00	126.00	126.00	126.00	126.00	126.00	126.00	126.00	126.00	126.00	1,512.00
						COSTEO S/	6.66	6.66	6.66	6.66	6.67	6.67	6.67	6.67	6.67	6.67	6.67	6.67	80.00
					2025	FISICO	126.00	126.00	126.00	126.00	126.00	126.00	126.00	126.00	126.00	126.00	126.00	126.00	1,512.00
						COSTEO S/	6.66	6.66	6.66	6.66	6.67	6.67	6.67	6.67	6.67	6.67	6.67	6.67	80.00
AOI00149700781	4395202 - FAMILIAS QUE	030601 -	FAMILIA	Muy Alta	2023	FISICO	126.00	126.00	126.00	126.00	126.00	126.00	126.00	126.00	127.00	127.00	127.00	1,516.00	

POI MultiAnual con Programación Física y Costeo

	RECIBEN SESIÓN EDUCATIVA Y DEMOSTRATIVA PARA PROMOVER PRÁCTICAS Y GENERAR ENTORNOS SALUDABLES PARA CONTRIBUIR A LA DISMINUCIÓN DE LA TUBERCULOSIS , VIH/SIDA	CHINCHEROS				2024	FISICO	126.00	126.00	126.00	126.00	126.00	126.00	126.00	126.00	126.00	126.00	126.00	127.00	127.00	127.00	127.00	127.00	127.00	127.00	127.00	127.00	1,516.00
							COSTEO S/	6.66	6.66	6.66	6.66	6.66	6.67	6.67	6.67	6.67	6.67	6.67	6.67	6.67	6.67	6.67	6.67	6.67	6.67	6.67	6.67	80.00
						2025	FISICO	126.00	126.00	126.00	126.00	126.00	126.00	126.00	126.00	126.00	126.00	126.00	126.00	127.00	127.00	127.00	127.00	127.00	127.00	127.00	127.00	1,516.00
							COSTEO S/	6.66	6.66	6.66	6.66	6.67	6.67	6.67	6.67	6.67	6.67	6.67	6.67	6.67	6.67	6.67	6.67	6.67	6.67	6.67	6.67	80.00
						2023	FISICO	14.00	14.00	14.00	14.00	14.00	14.00	15.00	15.00	15.00	15.00	15.00	15.00	15.00	15.00	15.00	15.00	15.00	15.00	15.00	15.00	175.00
							COSTEO S/	6.66	6.66	6.66	6.66	6.66	6.66	6.66	6.66	6.66	6.66	6.66	6.66	6.66	6.66	6.66	6.66	6.66	6.66	6.66	6.66	79.92
AOI00149701202	4396201 - IDENTIFICACION Y EXAMEN DE SINTOMATICOS RESPIRATORIOS EN LAS ATENCIONES A PERSONAS > 15 AÑOS Y POBLACION VULNERABLE	030601 - CHINCHEROS	PERSONA ATENDIDA	Muy Alta		2024	FISICO	14.00	14.00	14.00	14.00	14.00	15.00	15.00	15.00	15.00	15.00	15.00	15.00	15.00	15.00	15.00	15.00	15.00	15.00	15.00	15.00	175.00
							COSTEO S/	6.66	6.66	6.66	6.66	6.66	6.66	6.66	6.66	6.66	6.66	6.66	6.66	6.66	6.66	6.66	6.66	6.66	6.66	6.66	6.66	79.92
						2025	FISICO	14.00	14.00	14.00	14.00	14.00	15.00	15.00	15.00	15.00	15.00	15.00	15.00	15.00	15.00	15.00	15.00	15.00	15.00	15.00	15.00	175.00
							COSTEO S/	6.66	6.66	6.66	6.66	6.66	6.66	6.66	6.66	6.66	6.66	6.66	6.66	6.66	6.66	6.66	6.66	6.66	6.66	6.66	6.66	79.92
						2023	FISICO	0.00	0.00	0.00	1.00	1.00	1.00	1.00	1.00	1.00	1.00	1.00	1.00	1.00	1.00	1.00	1.00	1.00	1.00	1.00	1.00	9.00
							COSTEO S/	6.66	6.66	6.66	6.66	6.66	6.66	6.66	6.66	6.66	6.66	6.66	6.66	6.66	6.66	6.66	6.66	6.66	6.66	6.66	6.66	81.84
						2024	FISICO	0.00	0.00	0.00	1.00	1.00	1.00	1.00	1.00	1.00	1.00	1.00	1.00	1.00	1.00	1.00	1.00	1.00	1.00	1.00	1.00	9.00
							COSTEO S/	6.66	6.66	6.66	6.66	6.66	6.66	6.66	6.66	6.66	6.66	6.66	6.66	6.66	6.66	6.66	6.66	6.66	6.66	6.66	6.66	81.84
						2025	FISICO	0.00	0.00	0.00	1.00	1.00	1.00	1.00	1.00	1.00	1.00	1.00	1.00	1.00	1.00	1.00	1.00	1.00	1.00	1.00	1.00	9.00
							COSTEO S/	6.66	6.66	6.66	6.66	6.66	6.66	6.66	6.66	6.66	6.66	6.66	6.66	6.66	6.66	6.66	6.66	6.66	6.66	6.66	6.66	81.84
						2023	FISICO	0.00	0.00	0.00	0.00	0.00	0.00	0.00	0.00	0.00	0.00	0.00	0.00	0.00	1.00	1.00	1.00	1.00	1.00	1.00	1.00	4.00
							COSTEO S/	7.50	7.50	7.50	7.50	7.50	7.50	7.50	7.50	7.50	7.50	7.50	7.50	7.50	7.50	7.50	7.50	7.50	7.50	7.50	7.50	90.00
						2024	FISICO	0.00	0.00	0.00	0.00	0.00	0.00	0.00	0.00	0.00	0.00	0.00	0.00	1.00	1.00	1.00	1.00	1.00	1.00	1.00	1.00	4.00
							COSTEO S/	7.50	7.50	7.50	7.50	7.50	7.50	7.50	7.50	7.50	7.50	7.50	7.50	7.50	7.50	7.50	7.50	7.50	7.50	7.50	7.50	90.00
						2025	FISICO	0.00	0.00	0.00	0.00	0.00	0.00	0.00	0.00	0.00	0.00	0.00	0.00	1.00	1.00	1.00	1.00	1.00	1.00	1.00	1.00	4.00
							COSTEO S/	7.50	7.50	7.50	7.50	7.50	7.50	7.50	7.50	7.50	7.50	7.50	7.50	7.50	7.50	7.50	7.50	7.50	7.50	7.50	7.50	90.00
						2023	FISICO	0.00	0.00	0.00	0.00	0.00	0.00	0.00	0.00	0.00	0.00	0.00	0.00	0.00	0.00	0.00	0.00	0.00	1.00	0.00	1.00	1.00
							COSTEO S/	7.50	7.50	7.50	7.50	7.50	7.50	7.50	7.50	7.50	7.50	7.50	7.50	7.50	7.50	7.50	7.50	7.50	7.50	7.50	7.50	81.84
						2024	FISICO	0.00	0.00	0.00	0.00	0.00	0.00	0.00	0.00	0.00	0.00	0.00	0.00	0.00	0.00	0.00	0.00	0.00	1.00	0.00	1.00	1.00
							COSTEO S/	7.50	7.50	7.50	7.50	7.50	7.50	7.50	7.50	7.50	7.50	7.50	7.50	7.50	7.50	7.50	7.50	7.50	7.50	7.50	7.50	81.84
						2025	FISICO	0.00	0.00	0.00	0.00	0.00	0.00	0.00	0.00	0.00	0.00	0.00	0.00	0.00	0.00	0.00	0.00	0.00	1.00	0.00	1.00	1.00
							COSTEO S/	7.50	7.50	7.50	7.50	7.50	7.50	7.50	7.50	7.50	7.50	7.50	7.50	7.50	7.50	7.50	7.50	7.50	7.50	7.50	7.50	81.84
						2023	FISICO	0.00	0.00	0.00	0.00	0.00	0.00	0.00	0.00	0.00	0.00	0.00	0.00	0.00	0.00	0.00	0.00	0.00	0.00	1.00	1.00	
							COSTEO S/	92.50	92.50	92.50	92.50	92.50	92.50	92.50	92.50	92.50	92.50	92.50	92.50	92.50	92.50	92.50	92.50	92.50	92.50	92.50	92.50	1,110.00
						2024	FISICO	0.00	0.00	0.00	0.00	0.00	0.00	0.00	0.00	0.00	0.00	0.00	0.00	0.00	0.00	0.00	0.00	0.00	0.00	1.00	1.00	
							COSTEO S/	92.50	92.50	92.50	92.50	92.50	92.50	92.50	92.50	92.50	92.50	92.50	92.50	92.50	92.50	92.50	92.50	92.50	92.50	92.50	92.50	1,110.00
						2025	FISICO	0.00	0.00	0.00	0.00	0.00	0.00	0.00	0.00	0.00	0.00	0.00	0.00	0.00	0.00	0.00	0.00	0.00	0.00	1.00	1.00	
							COSTEO S/	92.50	92.50	92.50	92.50	92.50	92.50	92.50	92.50	92.50	92.50	92.50	92.50	92.50	92.50	92.50	92.50	92.50	92.50	92.50	92.50	1,110.00

AOI00149701212	4396402 - DIAGNOSTICO DE TUBERCULOSIS EXTRA PULMONAR	030601 - CHINCHEROS	PERSONA DIAGNOSTICADA	Muy Alta	2023	FISICO	0.00	0.00	0.00	0.00	0.00	0.00	0.00	1.00	0.00	0.00	0.00	1.00				
						COSTEO S/	92.50	92.50	92.50	92.50	92.50	92.50	92.50	92.50	92.50	92.50	92.50	92.50	92.50	92.50	1,110.00	
					2024	FISICO	0.00	0.00	0.00	0.00	0.00	0.00	0.00	0.00	0.00	0.00	0.00	1.00	0.00	0.00	0.00	1.00
						COSTEO S/	92.50	92.50	92.50	92.50	92.50	92.50	92.50	92.50	92.50	92.50	92.50	92.50	92.50	92.50	92.50	1,110.00
					2025	FISICO	0.00	0.00	0.00	0.00	0.00	0.00	0.00	1.00	0.00	0.00	0.00	1.00				
						COSTEO S/	92.50	92.50	92.50	92.50	92.50	92.50	92.50	92.50	92.50	92.50	92.50	92.50	1,110.00			
AOI00149701213	4397301 - DESPISTAJE Y DIAGNOSTICO DE TB Y VIH/SIDA	030601 - CHINCHEROS	PERSONA ATENDIDA	Muy Alta	2023	FISICO	0.00	0.00	0.00	0.00	0.00	0.00	0.00	1.00	0.00	0.00	0.00	0.00	1.00			
						COSTEO S/	10.41	10.41	10.41	10.41	10.41	10.41	10.41	10.41	10.41	10.41	10.41	10.41	10.41	10.41	124.92	
					2024	FISICO	0.00	0.00	0.00	0.00	0.00	0.00	0.00	0.00	0.00	0.00	0.00	1.00	0.00	0.00	0.00	1.00
						COSTEO S/	10.41	10.41	10.41	10.41	10.41	10.41	10.41	10.41	10.41	10.41	10.41	10.41	10.41	10.41	10.41	124.92
					2025	FISICO	0.00	0.00	0.00	0.00	0.00	0.00	0.00	1.00	0.00	0.00	0.00	1.00				
						COSTEO S/	10.41	10.41	10.41	10.41	10.41	10.41	10.41	10.41	10.41	10.41	10.41	10.41	124.92			
AOI00149701214	4397302 - DESPISTAJE Y DIAGNOSTICO PARA PACIENTES CON TB Y DIABETES MELLITUS	030601 - CHINCHEROS	PERSONA ATENDIDA	Muy Alta	2023	FISICO	0.00	0.00	0.00	0.00	0.00	1.00	0.00	0.00	0.00	0.00	0.00	0.00	1.00			
						COSTEO S/	10.41	10.41	10.41	10.41	10.41	10.41	10.41	10.41	10.41	10.41	10.41	10.41	10.41	10.11	124.62	
					2024	FISICO	0.00	0.00	0.00	0.00	0.00	1.00	0.00	0.00	0.00	0.00	0.00	0.00	0.00	0.00	1.00	
						COSTEO S/	10.41	10.41	10.41	10.41	10.41	10.41	10.41	10.41	10.41	10.41	10.41	10.41	10.41	10.11	124.62	
					2025	FISICO	0.00	0.00	0.00	0.00	0.00	1.00	0.00	0.00	0.00	0.00	0.00	1.00				
						COSTEO S/	10.41	10.41	10.41	10.41	10.41	10.41	10.41	10.41	10.41	10.41	10.41	10.11	124.62			
AOI00149701553	BRINDAR A PERSONAS CON DIAGNOSTICO DE HEPATITIS B CRONICA ATENCION INTEGRAL 0067301 NIÑOS, ADOLESCENTES, JÓVENES Y ADULTOS CON HEPATITIS B, QUE RECIBEN ATENCIÓN INTEGRAL	030601 - CHINCHEROS	PERSONA ATENDIDA	Muy Alta	2023	FISICO	1.00	0.00	1.00	0.00	1.00	0.00	1.00	0.00	1.00	1.00	1.00	1.00	8.00			
						COSTEO S/	250.75	250.75	250.75	250.75	250.75	250.75	250.75	250.75	250.75	250.75	250.75	250.75	250.75	3,009.00		
					2024	FISICO	1.00	0.00	1.00	0.00	1.00	0.00	1.00	0.00	1.00	0.00	1.00	1.00	1.00	1.00	8.00	
						COSTEO S/	250.75	250.75	250.75	250.75	250.75	250.75	250.75	250.75	250.75	250.75	250.75	250.75	250.75	250.75	3,009.00	
					2025	FISICO	1.00	0.00	1.00	0.00	1.00	0.00	1.00	0.00	1.00	1.00	1.00	8.00				
						COSTEO S/	250.75	250.75	250.75	250.75	250.75	250.75	250.75	250.75	250.75	250.75	250.75	3,009.00				
AOI00149701554	BRINDAR A PERSONAS CON DIAGNOSTICO DE HEPATITIS B CRONICA ATENCION INTEGRAL 0067304 GESTANTES CON HEPATITIS B Y SUS RECIÉN NACIDOS EXPUESTOS, QUE RECIBEN ATENCIÓN INTEGRAL	030601 - CHINCHEROS	PERSONA ATENDIDA	Muy Alta	2023	FISICO	0.00	0.00	0.00	0.00	0.00	0.00	0.00	0.00	1.00	0.00	0.00	0.00	1.00			
						COSTEO S/	250.75	250.75	250.75	250.75	250.75	250.75	250.75	250.75	250.75	250.75	250.75	250.75	250.75	3,009.00		
					2024	FISICO	0.00	0.00	0.00	0.00	0.00	0.00	0.00	0.00	0.00	0.00	1.00	0.00	0.00	0.00	1.00	
						COSTEO S/	250.75	250.75	250.75	250.75	250.75	250.75	250.75	250.75	250.75	250.75	250.75	250.75	250.75	250.75	3,009.00	
					2025	FISICO	0.00	0.00	0.00	0.00	0.00	0.00	0.00	0.00	1.00	0.00	0.00	1.00				
						COSTEO S/	250.75	250.75	250.75	250.75	250.75	250.75	250.75	250.75	250.75	250.75	250.75	3,009.00				
AOI00149701555	ENTREGAR A POBLACION ADOLESCENTE INFORMACION SOBRE INFECCIONES DE TRANSMISION SEXUAL Y VIH/SIDA 4396001 ADOLESCENTES QUE RECIBEN ORIENTACIÓN E	030601 - CHINCHEROS	PERSONA TAMIZADA	Muy Alta	2023	FISICO	1.00	1.00	1.00	1.00	1.00	1.00	1.00	1.00	2.00	2.00	2.00	2.00	16.00			
						COSTEO S/	8.33	8.33	8.33	8.33	8.33	8.33	8.33	8.33	8.33	8.33	8.33	8.33	8.33	8.37	100.00	
					2024	FISICO	1.00	1.00	1.00	1.00	1.00	1.00	1.00	1.00	1.00	2.00	2.00	2.00	2.00	2.00	16.00	
						COSTEO S/	8.33	8.33	8.33	8.33	8.33	8.33	8.33	8.33	8.33	8.33	8.33	8.33	8.33	8.37	100.00	
					2025	FISICO	1.00	1.00	1.00	1.00	1.00	1.00	1.00	1.00	2.00	2.00	2.00	16.00				

	INFORMACIÓN SOBRE ITS/VIH EN ESPACIOS COMUNITARIOS Y REDES					COSTEO S/	8.33	8.33	8.33	8.33	8.33	8.33	8.33	8.33	8.33	8.37	100.00		
AOI00149701556	ENTREGAR A POBLACION ADOLESCENTE INFORMACION SOBRE INFECCIONES DE TRANSMISION SEXUAL Y VIH/SIDA 4396002 ADOLESCENTES QUE RECIBEN ATENCIÓN PREVENTIVA EN ITS Y VIH - SIDA	030601 - CHINCHEROS	PERSONA TAMIZADA	Muy Alta	2023	FISICO	1.00	1.00	1.00	1.00	1.00	1.00	1.00	1.00	2.00	2.00	2.00	16.00	
						COSTEO S/	8.33	8.33	8.33	8.33	8.33	8.33	8.33	8.33	8.33	8.33	8.33	8.37	100.00
					2024	FISICO	1.00	1.00	1.00	1.00	1.00	1.00	1.00	1.00	2.00	2.00	2.00	2.00	16.00
						COSTEO S/	8.33	8.33	8.33	8.33	8.33	8.33	8.33	8.33	8.33	8.33	8.33	8.37	100.00
					2025	FISICO	1.00	1.00	1.00	1.00	1.00	1.00	1.00	1.00	2.00	2.00	2.00	2.00	16.00
						COSTEO S/	8.33	8.33	8.33	8.33	8.33	8.33	8.33	8.33	8.33	8.37	100.00		
AOI00149701557	MEJORAR EN POBLACION INFORMADA EL USO CORRECTO DE CONDON PARA PREVENCIÓN DE INFECCIONES DE TRANSMISION SEXUAL Y VIH/SIDA 4395801 POBLACIÓN INFORMADA POR MEDIOS DE DIFUSIÓN MASIVA SOBRE PREVENCIÓN EN ITS/VIH Y USO	030601 - CHINCHEROS	PERSONA INFORMADA	Muy Alta	2023	FISICO	29.00	29.00	29.00	29.00	29.00	29.00	29.00	29.00	30.00	30.00	30.00	30.00	352.00
						COSTEO S/	7.08	7.08	7.08	7.08	7.08	7.08	7.08	7.08	7.08	7.08	7.08	7.12	85.00
					2024	FISICO	29.00	29.00	29.00	29.00	29.00	29.00	29.00	29.00	30.00	30.00	30.00	30.00	352.00
						COSTEO S/	7.08	7.08	7.08	7.08	7.08	7.08	7.08	7.08	7.08	7.08	7.08	7.12	85.00
					2025	FISICO	29.00	29.00	29.00	29.00	29.00	29.00	29.00	29.00	30.00	30.00	30.00	30.00	352.00
						COSTEO S/	7.08	7.08	7.08	7.08	7.08	7.08	7.08	7.08	7.08	7.12	85.00		
AOI00149701558	MEJORAR EN POBLACION INFORMADA EL USO CORRECTO DE CONDON PARA PREVENCIÓN DE INFECCIONES DE TRANSMISION SEXUAL Y VIH/SIDA 4395802 POBLACIÓN INFORMADA A TRAVÉS DE LA DIFUSIÓN DE MENSAJES DE PREVENCIÓN EN ITS/VIH EN ESPACIOS	030601 - CHINCHEROS	PERSONA INFORMADA	Muy Alta	2023	FISICO	29.00	29.00	29.00	29.00	29.00	29.00	29.00	29.00	30.00	30.00	30.00	30.00	352.00
						COSTEO S/	7.08	7.08	7.08	7.08	7.08	7.08	7.08	7.08	7.08	7.08	7.12	85.00	
					2024	FISICO	29.00	29.00	29.00	29.00	29.00	29.00	29.00	29.00	30.00	30.00	30.00	30.00	352.00
						COSTEO S/	7.08	7.08	7.08	7.08	7.08	7.08	7.08	7.08	7.08	7.08	7.12	85.00	
					2025	FISICO	29.00	29.00	29.00	29.00	29.00	29.00	29.00	29.00	30.00	30.00	30.00	30.00	352.00
						COSTEO S/	7.08	7.08	7.08	7.08	7.08	7.08	7.08	7.08	7.12	85.00			
AOI00149701562	ENTREGAR A ADULTOS Y JOVENES VARONES CONSEJERIA Y TAMIZAJE PARA ITS Y VIH/SIDA 4395901 CONSEJERIA EN PREVENCIÓN Y TAMIZAJE PARA ITS Y VIH	030601 - CHINCHEROS	PERSONA TAMIZADA	Muy Alta	2023	FISICO	6.00	6.00	6.00	6.00	6.00	6.00	6.00	6.00	6.00	6.00	6.00	6.00	72.00
						COSTEO S/	6.67	6.67	6.67	6.67	6.67	6.67	6.67	6.67	6.67	6.67	6.67	6.63	80.00
					2024	FISICO	6.00	6.00	6.00	6.00	6.00	6.00	6.00	6.00	6.00	6.00	6.00	6.00	72.00
						COSTEO S/	6.67	6.67	6.67	6.67	6.67	6.67	6.67	6.67	6.67	6.67	6.67	6.63	80.00
					2025	FISICO	6.00	6.00	6.00	6.00	6.00	6.00	6.00	6.00	6.00	6.00	6.00	6.00	72.00
						COSTEO S/	6.67	6.67	6.67	6.67	6.67	6.67	6.67	6.67	6.63	80.00			
AOI00149701563	ENTREGAR A ADULTOS Y JOVENES VARONES CONSEJERIA Y TAMIZAJE PARA ITS Y VIH/SIDA 4395902 TAMIZAJE PARA ITS Y VIH A POBLACIÓN ADULTA Y JOVEN	030601 - CHINCHEROS	PERSONA TAMIZADA	Muy Alta	2023	FISICO	6.00	6.00	6.00	6.00	6.00	6.00	6.00	6.00	6.00	6.00	6.00	6.00	72.00
						COSTEO S/	6.67	6.67	6.67	6.67	6.67	6.67	6.67	6.67	6.67	6.67	6.67	6.63	80.00
					2024	FISICO	6.00	6.00	6.00	6.00	6.00	6.00	6.00	6.00	6.00	6.00	6.00	6.00	72.00
						COSTEO S/	6.67	6.67	6.67	6.67	6.67	6.67	6.67	6.67	6.67	6.67	6.67	6.63	80.00
					2025	FISICO	6.00	6.00	6.00	6.00	6.00	6.00	6.00	6.00	6.00	6.00	6.00	6.00	72.00
						COSTEO S/	6.67	6.67	6.67	6.67	6.67	6.67	6.67	6.67	6.63	80.00			
AOI00149701564	BRINDAR INFORMACION Y ATENCION PREVENTIVA A POBLACION DE ALTO RIESGO	030601 - CHINCHEROS	PERSONA TAMIZADA	Muy Alta	2023	FISICO	0.00	0.00	0.00	1.00	1.00	1.00	1.00	1.00	1.00	1.00	1.00	9.00	
						COSTEO S/	4.04	4.04	4.04	4.04	4.04	4.04	4.04	4.04	4.04	4.04	4.10	4.50	49.00

POI MultiAnual con Programación Física y Costeo

	4396101 - POBLACIÓN HSH, TRANS, TS Y DE LA DIVERSIDAD SEXUAL QUE RECIBE ATENCIÓN PREVENTIVA EN ITS Y VIH				2024	FISICO	0.00	0.00	0.00	1.00	1.00	1.00	1.00	1.00	1.00	1.00	1.00	1.00	9.00	
						COSTEO S/	4.04	4.04	4.04	4.04	4.04	4.04	4.04	4.04	4.04	4.04	4.10	4.50	49.00	
					2025	FISICO	0.00	0.00	0.00	1.00	1.00	1.00	1.00	1.00	1.00	1.00	1.00	1.00	9.00	
						COSTEO S/	4.04	4.04	4.04	4.04	4.04	4.04	4.04	4.04	4.04	4.04	4.10	4.50	49.00	
AOI00149701565	BRINDAR INFORMACION Y ATENCION PREVENTIVA A POBLACION DE ALTO RIESGO 4396103 - PERSONAS CON EXPOSICIÓN NO OCUPACIONAL AL VIH RECIBEN ATENCIÓN PARA LA PREVENCIÓN DE ITS Y VIH	030601 - CHINCHEROS	PERSONA TAMIZADA	Muy Alta	2023	FISICO	0.00	0.00	0.00	0.00	1.00	0.00	0.00	0.00	0.00	0.00	1.00	0.00	2.00	
						COSTEO S/	2.08	2.08	2.08	2.08	2.08	2.08	2.08	2.08	2.08	2.08	2.08	2.12	25.00	
					2024	FISICO	0.00	0.00	0.00	0.00	1.00	0.00	0.00	0.00	0.00	0.00	1.00	0.00	2.00	
						COSTEO S/	2.08	2.08	2.08	2.08	2.08	2.08	2.08	2.08	2.08	2.08	2.08	2.12	25.00	
					2025	FISICO	0.00	0.00	0.00	0.00	1.00	0.00	0.00	0.00	0.00	0.00	1.00	0.00	2.00	
						COSTEO S/	2.08	2.08	2.08	2.08	2.08	2.08	2.08	2.08	2.08	2.08	2.08	2.12	25.00	
AOI00149701641	BRINDAR TRATAMIENTO OPORTUNO A MUJERES GESTANTES REACTIVAS A SIFILIS Y SUS CONTACTOS Y RECIBEN ATENCIÓN PARA LA PREVENCIÓN DE ITS Y VIH	030601 - CHINCHEROS	GESTANTE ATENDIDA	Muy Alta	2023	FISICO	0.00	0.00	0.00	0.00	0.00	0.00	1.00	0.00	0.00	0.00	0.00	0.00	1.00	
						COSTEO S/	33.33	33.33	33.33	33.33	33.33	33.33	33.33	33.33	33.33	33.33	33.33	33.37	400.00	
					2024	FISICO	0.00	0.00	0.00	0.00	0.00	0.00	1.00	0.00	0.00	0.00	0.00	0.00	1.00	
						COSTEO S/	33.33	33.33	33.33	33.33	33.33	33.33	33.33	33.33	33.33	33.33	33.33	33.37	400.00	
					2025	FISICO	0.00	0.00	0.00	0.00	0.00	0.00	1.00	0.00	0.00	0.00	0.00	0.00	1.00	
						COSTEO S/	33.33	33.33	33.33	33.33	33.33	33.33	33.33	33.33	33.33	33.33	33.33	33.37	400.00	
AEI.01.05 - INTERVENCIONES SANITARIAS FOCALIZADAS DE LAS ENFERMEDADES METAXÉNICAS Y ZONÓTICAS EN LA POBLACIÓN EN RIESGO.																				
CODIGO	ACTIVIDAD OPERATIVA	UBIGEO	U.M.	PRIORIDAD	PERIODO MULTIANUAL	PROGRAMACION MENSUAL												TOTAL ANUAL		
						META	01	02	03	04	05	06	07	08	09	10	11		12	
AOI00149700783	4397701 - FAMILIAS QUE RECIBEN SESIONES DEMOSTRATIVAS PARA LA PREVENCION Y CONTROL DE ENFERMEDADES METAXENICAS Y ZONOSIS	030601 - CHINCHEROS	FAMILIA	Muy Alta	2023	FISICO	7.00	7.00	7.00	7.00	7.00	7.00	7.00	7.00	7.00	7.00	6.00	6.00	6.00	81.00
						COSTEO S/	0.00	0.00	0.00	0.00	0.00	0.00	0.00	0.00	0.00	200.00	0.00	0.00	0.00	200.00
					2024	FISICO	7.00	7.00	7.00	7.00	7.00	7.00	7.00	7.00	7.00	7.00	6.00	6.00	6.00	81.00
						COSTEO S/	0.00	0.00	0.00	0.00	0.00	0.00	0.00	0.00	0.00	200.00	0.00	0.00	0.00	200.00
					2025	FISICO	7.00	7.00	7.00	7.00	7.00	7.00	7.00	7.00	7.00	7.00	6.00	6.00	6.00	81.00
						COSTEO S/	0.00	0.00	0.00	0.00	0.00	0.00	0.00	0.00	0.00	200.00	0.00	0.00	0.00	200.00
AOI00149700787	4397702 - FAMILIAS QUE RECIBEN SESIONES EDUCATIVAS PARA LA PREVENCION Y CONTROL DE ENFERMEDADES ZONOTICAS.	030601 - CHINCHEROS	FAMILIA	Muy Alta	2023	FISICO	7.00	7.00	7.00	7.00	7.00	7.00	7.00	7.00	7.00	7.00	6.00	6.00	6.00	81.00
						COSTEO S/	6.20	6.20	6.20	6.20	6.20	6.20	6.20	6.20	6.20	6.20	6.20	6.70	6.30	75.00
					2024	FISICO	7.00	7.00	7.00	7.00	7.00	7.00	7.00	7.00	7.00	7.00	6.00	6.00	6.00	81.00
						COSTEO S/	6.20	6.20	6.20	6.20	6.20	6.20	6.20	6.20	6.20	6.20	6.20	6.70	6.30	75.00
					2025	FISICO	7.00	7.00	7.00	7.00	7.00	7.00	7.00	7.00	7.00	7.00	6.00	6.00	6.00	81.00
						COSTEO S/	6.20	6.20	6.20	6.20	6.20	6.20	6.20	6.20	6.20	6.20	6.20	6.70	6.30	75.00
AOI00149701216	4398301 - LOCALIZACION Y DIAGNOSTICO DE CASOS DE MALARIA	030601 - CHINCHEROS	PERSONA DIAGNOSTICADA	Muy Alta	2023	FISICO	0.00	0.00	0.00	0.00	0.00	0.00	0.00	0.00	1.00	1.00	0.00	0.00	2.00	
						COSTEO S/	6.87	6.87	6.87	6.87	6.87	6.87	6.87	6.87	6.87	6.87	6.87	6.87	6.87	82.44
					2024	FISICO	0.00	0.00	0.00	0.00	0.00	0.00	0.00	0.00	1.00	1.00	0.00	0.00	2.00	
						COSTEO S/	6.87	6.87	6.87	6.87	6.87	6.87	6.87	6.87	6.87	6.87	6.87	6.87	6.87	82.44
					2025	FISICO	0.00	0.00	0.00	0.00	0.00	0.00	0.00	0.00	1.00	1.00	0.00	0.00	2.00	

POI MultiAnual con Programación Física y Costeo

CODIGO	ACTIVIDAD OPERATIVA	UBIGEO	U.M.	PRIORIDAD	PERIODO MULTIANUAL	META	PROGRAMACION MENSUAL												TOTAL ANUAL					
							01	02	03	04	05	06	07	08	09	10	11	12						
						COSTEO S/	6.87	6.87	6.87	6.87	6.87	6.87	6.87	6.87	6.87	6.87	6.87	6.87	6.87	6.87	82.44			
AOI00149701217	4398302 - TRATAMIENTO Y SEGUIMIENTO DE LOS CASOS DIAGNOSTICADOS DE MALARIA CON PLASMODIUM VIVAX	030601 - CHINCHEROS	CASO TRATADO	Muy Alta	2023	FISICO	0.00	0.00	0.00	0.00	0.00	0.00	0.00	0.00	1.00	1.00	0.00	0.00	0.00	2.00				
						COSTEO S/	6.87	6.87	6.87	6.87	6.87	6.87	6.87	6.87	6.87	6.87	6.87	6.87	6.87	6.87	6.87	6.87	82.44	
					2024	FISICO	0.00	0.00	0.00	0.00	0.00	0.00	0.00	0.00	1.00	1.00	0.00	0.00	0.00	2.00				
						COSTEO S/	6.87	6.87	6.87	6.87	6.87	6.87	6.87	6.87	6.87	6.87	6.87	6.87	6.87	6.87	6.87	6.87	6.87	82.44
					2025	FISICO	0.00	0.00	0.00	0.00	0.00	0.00	0.00	0.00	1.00	1.00	0.00	0.00	0.00	2.00				
						COSTEO S/	6.87	6.87	6.87	6.87	6.87	6.87	6.87	6.87	6.87	6.87	6.87	6.87	6.87	6.87	6.87	6.87	6.87	82.44
AOI00149701218	4398314 - LOCALIZACION Y DIAGNOSTICO DE CASOS DE LEISHMANIOSIS CUTANEA Y MUCOCUTANEA	030601 - CHINCHEROS	PERSONA DIAGNOSTICADA	Muy Alta	2023	FISICO	1.00	1.00	1.00	1.00	1.00	1.00	2.00	2.00	2.00	2.00	2.00	2.00	2.00	18.00				
						COSTEO S/	6.87	6.87	6.87	6.87	6.87	6.87	6.87	6.87	6.87	6.87	6.87	6.87	6.87	6.87	6.87	6.87	82.44	
					2024	FISICO	1.00	1.00	1.00	1.00	1.00	1.00	2.00	2.00	2.00	2.00	2.00	2.00	2.00	2.00	2.00	18.00		
						COSTEO S/	6.87	6.87	6.87	6.87	6.87	6.87	6.87	6.87	6.87	6.87	6.87	6.87	6.87	6.87	6.87	6.87	6.87	82.44
					2025	FISICO	1.00	1.00	1.00	1.00	1.00	1.00	2.00	2.00	2.00	2.00	2.00	2.00	2.00	2.00	2.00	2.00	18.00	
						COSTEO S/	6.87	6.87	6.87	6.87	6.87	6.87	6.87	6.87	6.87	6.87	6.87	6.87	6.87	6.87	6.87	6.87	6.87	82.44
AOI00149701219	4398315 - TRATAMIENTO DE CASOS DE LEISHMANIOSIS CUTANEO Y MUCOCUTANEA CON DROGAS DE 1RA LINEA	030601 - CHINCHEROS	CASO TRATADO	Muy Alta	2023	FISICO	1.00	1.00	1.00	1.00	1.00	1.00	2.00	2.00	2.00	2.00	2.00	2.00	2.00	18.00				
						COSTEO S/	6.87	6.87	6.87	6.87	6.87	6.87	6.87	6.87	6.87	6.87	6.87	6.87	6.87	6.87	6.87	6.87	82.44	
					2024	FISICO	1.00	1.00	1.00	1.00	1.00	1.00	2.00	2.00	2.00	2.00	2.00	2.00	2.00	2.00	2.00	18.00		
						COSTEO S/	6.87	6.87	6.87	6.87	6.87	6.87	6.87	6.87	6.87	6.87	6.87	6.87	6.87	6.87	6.87	6.87	6.87	82.44
					2025	FISICO	1.00	1.00	1.00	1.00	1.00	1.00	2.00	2.00	2.00	2.00	2.00	2.00	2.00	2.00	2.00	2.00	18.00	
						COSTEO S/	6.87	6.87	6.87	6.87	6.87	6.87	6.87	6.87	6.87	6.87	6.87	6.87	6.87	6.87	6.87	6.87	6.87	82.44
AOI00149701418	4398401 PERSONA EXPUESTA A RABIA RECIBE ATENCION INTEGRAL	030601 - CHINCHEROS	PERSONA ATENDIDA	Muy Alta	2023	FISICO	4.00	4.00	4.00	3.00	3.00	3.00	3.00	3.00	3.00	3.00	3.00	3.00	3.00	39.00				
						COSTEO S/	10.83	10.83	10.83	10.83	10.83	10.83	10.83	11.07	11.83	11.83	11.83	11.83	11.83	11.83	11.83	135.20		
					2024	FISICO	4.00	4.00	4.00	3.00	3.00	3.00	3.00	3.00	3.00	3.00	3.00	3.00	3.00	3.00	3.00	39.00		
						COSTEO S/	10.83	10.83	10.83	10.83	10.83	10.83	10.83	11.07	11.83	11.83	11.83	11.83	11.83	11.83	11.83	11.83	135.20	
					2025	FISICO	4.00	4.00	4.00	3.00	3.00	3.00	3.00	3.00	3.00	3.00	3.00	3.00	3.00	3.00	3.00	39.00		
						COSTEO S/	10.83	10.83	10.83	10.83	10.83	10.83	10.83	11.07	11.83	11.83	11.83	11.83	11.83	11.83	11.83	11.83	135.20	
AOI00149701638	4398201 - CANES VACUNADOS CONTRA LA RABIA	030601 - CHINCHEROS	ANIMAL VACUNADO	Muy Alta	2023	FISICO	45.00	45.00	46.00	46.00	46.00	46.00	46.00	46.00	46.00	46.00	46.00	46.00	46.00	550.00				
						COSTEO S/	230.00	230.00	230.00	230.00	230.00	230.00	230.00	230.00	230.00	230.00	230.00	230.00	230.00	230.00	230.00	2,760.00		
					2024	FISICO	45.00	45.00	46.00	46.00	46.00	46.00	46.00	46.00	46.00	46.00	46.00	46.00	46.00	46.00	46.00	550.00		
						COSTEO S/	230.00	230.00	230.00	230.00	230.00	230.00	230.00	230.00	230.00	230.00	230.00	230.00	230.00	230.00	230.00	2,760.00		
					2025	FISICO	45.00	45.00	46.00	46.00	46.00	46.00	46.00	46.00	46.00	46.00	46.00	46.00	46.00	46.00	46.00	550.00		
						COSTEO S/	230.00	230.00	230.00	230.00	230.00	230.00	230.00	230.00	230.00	230.00	230.00	230.00	230.00	230.00	230.00	2,760.00		

AEI.01.06 - ATENCIÓN PREVENTIVA DE RIESGOS Y DAÑOS PARA LA SALUD PRODUCIDOS POR ENFERMEDADES NO TRANSMISIBLES DE MANERA INTEGRAL A LA POBLACIÓN.																							
CODIGO	ACTIVIDAD OPERATIVA	UBIGEO	U.M.	PRIORIDAD	PERIODO MULTIANUAL	PROGRAMACION MENSUAL												TOTAL ANUAL					
						META	01	02	03	04	05	06	07	08	09	10	11		12				
AOI00149700792	4398801 - FAMILIAS QUE	030601 -	FAMILIA	Muy Alta	2023	FISICO	25.00	25.00	25.00	25.00	25.00	25.00	25.00	25.00	25.00	25.00	25.00	25.00	25.00	26.00	26.00	26.00	303.00

POI MultiAnual con Programación Física y Costeo

	RECIBEN SESIONES EDUCATIVAS Y DEMOSTRATIVAS EN PRÁCTICAS SALUDABLES FRENTE A LAS ENFERMEDADES NO TRASMISIBLES	CHINCHEROS			2024	FISICO	33.33	33.33	33.33	33.33	33.33	33.33	33.33	33.33	33.33	33.37	400.00			
						COSTEO S/														
						FISICO	25.00	25.00	25.00	25.00	25.00	25.00	25.00	25.00	25.00	25.00	26.00	26.00	26.00	303.00
						COSTEO S/	33.33	33.33	33.33	33.33	33.33	33.33	33.33	33.33	33.33	33.33	33.33	33.33	33.37	400.00
					2025	FISICO	25.00	25.00	25.00	25.00	25.00	25.00	25.00	25.00	25.00	26.00	26.00	303.00		
						COSTEO S/	33.33	33.33	33.33	33.33	33.33	33.33	33.33	33.33	33.33	33.33	33.33	33.37	400.00	
						FISICO	0.00	0.00	1.00	1.00	1.00	1.00	1.00	1.00	1.00	1.00	1.00	1.00	1.00	10.00
						COSTEO S/	4.16	4.16	4.16	4.16	4.17	4.17	4.17	4.17	4.17	4.17	4.17	4.17	4.17	50.00
AOI00149700798	4398802 - FUNCIONARIOS MUNICIPALES CAPACITADOS PARA LA GENERACIÓN DE ENTORNOS SALUDABLES FRENTE A LAS ENFERMEDADES NO TRASMISIBLES.	030601 - CHINCHEROS	PERSONA CAPACITADA	Muy Alta	2024	FISICO	0.00	0.00	1.00	1.00	1.00	1.00	1.00	1.00	1.00	1.00	10.00			
						COSTEO S/	4.16	4.16	4.16	4.16	4.17	4.17	4.17	4.17	4.17	4.17	4.17	50.00		
						FISICO	0.00	0.00	1.00	1.00	1.00	1.00	1.00	1.00	1.00	1.00	1.00	1.00	10.00	
						COSTEO S/	4.16	4.16	4.16	4.16	4.17	4.17	4.17	4.17	4.17	4.17	4.17	4.17	50.00	
					2025	FISICO	0.00	0.00	1.00	1.00	1.00	1.00	1.00	1.00	1.00	1.00	10.00			
						COSTEO S/	4.16	4.16	4.16	4.16	4.17	4.17	4.17	4.17	4.17	4.17	4.17	50.00		
						FISICO	3.00	3.00	3.00	3.00	3.00	3.00	3.00	3.00	3.00	3.00	2.00	2.00	34.00	
						COSTEO S/	4.16	4.16	4.16	4.16	4.17	4.17	4.17	4.17	4.17	4.17	4.17	4.17	50.00	
AOI00149700804	4398803 - DOCENTES CAPACITADOS QUE DESARROLLAN ACCIONES PARA LA PROMOCIÓN DE LA ALIMENTACIÓN SALUDABLE, ACTIVIDAD FÍSICA, SALUD OCULAR Y SALUD BUCAL	030601 - CHINCHEROS	DOCENTE CAPACITADO	Muy Alta	2024	FISICO	3.00	3.00	3.00	3.00	3.00	3.00	3.00	3.00	3.00	2.00	2.00	34.00		
						COSTEO S/	4.16	4.16	4.16	4.16	4.17	4.17	4.17	4.17	4.17	4.17	4.17	50.00		
						FISICO	3.00	3.00	3.00	3.00	3.00	3.00	3.00	3.00	3.00	3.00	2.00	2.00	34.00	
						COSTEO S/	4.16	4.16	4.16	4.16	4.17	4.17	4.17	4.17	4.17	4.17	4.17	4.17	50.00	
					2025	FISICO	3.00	3.00	3.00	3.00	3.00	3.00	3.00	3.00	3.00	2.00	2.00	34.00		
						COSTEO S/	4.16	4.16	4.16	4.16	4.17	4.17	4.17	4.17	4.17	4.17	4.17	4.17	50.00	
						FISICO	12.00	12.00	12.00	12.00	12.00	12.00	13.00	13.00	13.00	13.00	13.00	13.00	151.00	
						COSTEO S/	4.16	4.16	4.16	4.16	4.17	4.17	4.17	4.17	4.17	4.17	4.17	4.17	50.00	
AOI00149700806	4398804 - LIDERES COMUNITARIOS CAPACITADOS REALIZAN VIGILANCIA CIUDADANA PARA LA REDUCCIÓN DE LA CONTAMINACIÓN POR METALES PESADOS, SUSTANCIAS QUÍMICAS E HIDROCARBUROS	030601 - CHINCHEROS	PERSONA CAPACITADA	Muy Alta	2024	FISICO	12.00	12.00	12.00	12.00	12.00	13.00	13.00	13.00	13.00	13.00	13.00	151.00		
						COSTEO S/	4.16	4.16	4.16	4.16	4.17	4.17	4.17	4.17	4.17	4.17	4.17	50.00		
						FISICO	12.00	12.00	12.00	12.00	12.00	13.00	13.00	13.00	13.00	13.00	13.00	13.00	151.00	
						COSTEO S/	4.16	4.16	4.16	4.16	4.17	4.17	4.17	4.17	4.17	4.17	4.17	4.17	50.00	
					2025	FISICO	12.00	12.00	12.00	12.00	12.00	13.00	13.00	13.00	13.00	13.00	13.00	151.00		
						COSTEO S/	4.16	4.16	4.16	4.16	4.17	4.17	4.17	4.17	4.17	4.17	4.17	4.17	50.00	
						FISICO	12.00	12.00	12.00	12.00	12.00	12.00	12.00	13.00	13.00	13.00	13.00	13.00	150.00	
						COSTEO S/	1.66	1.66	1.66	1.66	1.66	1.66	1.66	1.66	1.66	1.66	1.66	1.66	19.92	
AOI00149701222	5001101 - TAMIZAJE Y DETECCIÓN DE CATARATA MEDIANTE EXAMEN DE AGUDEZA VISUAL EN PRIMER Y SEGUNDO NIVEL DE ATENCIÓN	030601 - CHINCHEROS	PERSONA EVALUADA	Muy Alta	2024	FISICO	12.00	12.00	12.00	12.00	12.00	13.00	13.00	13.00	13.00	13.00	150.00			
						COSTEO S/	1.66	1.66	1.66	1.66	1.66	1.66	1.66	1.66	1.66	1.66	1.66	19.92		
						FISICO	12.00	12.00	12.00	12.00	12.00	12.00	13.00	13.00	13.00	13.00	13.00	13.00	150.00	
						COSTEO S/	1.66	1.66	1.66	1.66	1.66	1.66	1.66	1.66	1.66	1.66	1.66	1.66	19.92	
					2025	FISICO	12.00	12.00	12.00	12.00	12.00	13.00	13.00	13.00	13.00	13.00	150.00			
						COSTEO S/	1.66	1.66	1.66	1.66	1.66	1.66	1.66	1.66	1.66	1.66	1.66	19.92		
						FISICO	2.00	2.00	2.00	2.00	2.00	2.00	3.00	3.00	3.00	3.00	3.00	3.00	30.00	
						COSTEO S/	1.66	1.66	1.66	1.66	1.66	1.66	1.66	1.66	1.66	1.66	1.66	1.66	19.92	
AOI00149701224	5001102 - EVALUACIÓN Y DESPISTAJE DE CATARATA	030601 - CHINCHEROS	PERSONA DIAGNOSTICADA	Muy Alta	2024	FISICO	2.00	2.00	2.00	2.00	2.00	3.00	3.00	3.00	3.00	3.00	30.00			
						COSTEO S/	1.66	1.66	1.66	1.66	1.66	1.66	1.66	1.66	1.66	1.66	1.66	19.92		
						FISICO	2.00	2.00	2.00	2.00	2.00	2.00	3.00	3.00	3.00	3.00	3.00	3.00	30.00	
						COSTEO S/	1.66	1.66	1.66	1.66	1.66	1.66	1.66	1.66	1.66	1.66	1.66	1.66	19.92	
					2025	FISICO	2.00	2.00	2.00	2.00	2.00	3.00	3.00	3.00	3.00	3.00	30.00			
						COSTEO S/	1.66	1.66	1.66	1.66	1.66	1.66	1.66	1.66	1.66	1.66	1.66	19.92		

AOI00149701225	5001103 - REFERENCIA PARA DIAGNÓSTICO Y TRATAMIENTO DE CEGUERA POR CATARATA EN EL PRIMER NIVEL DE ATENCIÓN	030601 - CHINCHEROS	PERSONA REFERIDA	Muy Alta	2023	FISICO	2.00	2.00	2.00	2.00	2.00	2.00	2.00	2.00	2.00	2.00	24.00				
						COSTEO S/	1.66	1.66	1.66	1.66	1.66	1.66	1.66	1.66	1.66	1.66	1.66	1.66	19.92		
					2024	FISICO	2.00	2.00	2.00	2.00	2.00	2.00	2.00	2.00	2.00	2.00	2.00	2.00	2.00	24.00	
						COSTEO S/	1.66	1.66	1.66	1.66	1.66	1.66	1.66	1.66	1.66	1.66	1.66	1.66	1.66	19.92	
					2025	FISICO	2.00	2.00	2.00	2.00	2.00	2.00	2.00	2.00	2.00	2.00	2.00	2.00	2.00	24.00	
					COSTEO S/	1.66	1.66	1.66	1.66	1.66	1.66	1.66	1.66	1.66	1.66	1.66	19.92				
AOI00149701227	5001104 - DIAGNOSTICO DE CEGUERA POR CATARATA - CONSULTA POR OFTALMOLOGIA	030601 - CHINCHEROS	PERSONA EVALUADA	Muy Alta	2023	FISICO	1.00	1.00	1.00	1.00	1.00	1.00	1.00	1.00	1.00	2.00	2.00	2.00	15.00		
						COSTEO S/	1.66	1.66	1.66	1.66	1.66	1.66	1.66	1.66	1.66	1.66	1.66	1.66	1.66	19.92	
					2024	FISICO	1.00	1.00	1.00	1.00	1.00	1.00	1.00	1.00	1.00	1.00	1.00	2.00	2.00	2.00	15.00
						COSTEO S/	1.66	1.66	1.66	1.66	1.66	1.66	1.66	1.66	1.66	1.66	1.66	1.66	1.66	1.66	19.92
					2025	FISICO	1.00	1.00	1.00	1.00	1.00	1.00	1.00	1.00	1.00	1.00	1.00	2.00	2.00	2.00	15.00
					COSTEO S/	1.66	1.66	1.66	1.66	1.66	1.66	1.66	1.66	1.66	1.66	1.66	19.92				
AOI00149701229	5001105 - CONSEJERÍA PARA DETECCIÓN OPORTUNA Y CONTROL DE CATARATA.	030601 - CHINCHEROS	PERSONA INFORMADA	Muy Alta	2023	FISICO	2.00	2.00	2.00	2.00	2.00	2.00	2.00	2.00	2.00	2.00	2.00	2.00	24.00		
						COSTEO S/	0.66	0.66	0.66	0.66	1.66	1.66	1.66	1.66	1.66	1.66	1.66	1.66	1.66	15.92	
					2024	FISICO	2.00	2.00	2.00	2.00	2.00	2.00	2.00	2.00	2.00	2.00	2.00	2.00	2.00	24.00	
						COSTEO S/	0.66	0.66	0.66	0.66	1.66	1.66	1.66	1.66	1.66	1.66	1.66	1.66	1.66	15.92	
					2025	FISICO	2.00	2.00	2.00	2.00	2.00	2.00	2.00	2.00	2.00	2.00	2.00	2.00	2.00	24.00	
					COSTEO S/	0.66	0.66	0.66	0.66	1.66	1.66	1.66	1.66	1.66	1.66	1.66	15.92				
AOI00149701232	5001204 - SEGUNDO CONTROL POST OPERATORIO DE CIRUGÍA DE CATARATA	030601 - CHINCHEROS	PERSONA CONTROLADA	Muy Alta	2023	FISICO	1.00	1.00	1.00	1.00	1.00	1.00	1.00	2.00	2.00	2.00	2.00	2.00	17.00		
						COSTEO S/	6.58	6.58	6.58	6.58	6.58	6.58	6.58	6.58	6.58	6.58	6.58	6.58	6.62	79.00	
					2024	FISICO	1.00	1.00	1.00	1.00	1.00	1.00	1.00	1.00	2.00	2.00	2.00	2.00	2.00	17.00	
						COSTEO S/	6.58	6.58	6.58	6.58	6.58	6.58	6.58	6.58	6.58	6.58	6.58	6.58	6.62	79.00	
					2025	FISICO	1.00	1.00	1.00	1.00	1.00	1.00	1.00	1.00	2.00	2.00	2.00	2.00	2.00	17.00	
					COSTEO S/	6.58	6.58	6.58	6.58	6.58	6.58	6.58	6.58	6.58	6.58	6.62	79.00				
AOI00149701252	5001205 - CONTROL POST OPERATORIO DE CIRUGÍA DE CATARATAS POR PERSONAL ESPECIALIZADO: TERCER Y CUARTO CONTROL	030601 - CHINCHEROS	PERSONA CONTROLADA	Muy Alta	2023	FISICO	0.00	1.00	1.00	1.00	1.00	1.00	2.00	2.00	2.00	2.00	2.00	2.00	17.00		
						COSTEO S/	6.58	6.58	6.58	6.58	6.58	6.58	6.58	6.58	6.58	6.58	6.58	6.58	6.62	79.00	
					2024	FISICO	0.00	1.00	1.00	1.00	1.00	1.00	2.00	2.00	2.00	2.00	2.00	2.00	2.00	17.00	
						COSTEO S/	6.58	6.58	6.58	6.58	6.58	6.58	6.58	6.58	6.58	6.58	6.58	6.58	6.62	79.00	
					2025	FISICO	0.00	1.00	1.00	1.00	1.00	1.00	2.00	2.00	2.00	2.00	2.00	2.00	2.00	17.00	
					COSTEO S/	6.58	6.58	6.58	6.58	6.58	6.58	6.58	6.58	6.58	6.58	6.62	79.00				
AOI00149701254	5001209 - TRATAMIENTO ESPECIALIZADO: CIRUGÍA DE CATARATA POR INCISIÓN EXTRACAPSULAR DEL CRISTALINO O INCISIÓN PEQUEÑA	030601 - CHINCHEROS	PERSONA TRATADA	Muy Alta	2023	FISICO	1.00	1.00	1.00	1.00	1.00	1.00	1.00	2.00	2.00	2.00	2.00	2.00	17.00		
						COSTEO S/	25.58	25.58	25.58	25.58	25.58	25.58	25.58	25.58	25.58	25.58	25.58	25.58	34.74	316.12	
					2024	FISICO	1.00	1.00	1.00	1.00	1.00	1.00	1.00	1.00	2.00	2.00	2.00	2.00	2.00	17.00	
						COSTEO S/	25.58	25.58	25.58	25.58	25.58	25.58	25.58	25.58	25.58	25.58	25.58	25.58	25.58	34.74	316.12
					2025	FISICO	1.00	1.00	1.00	1.00	1.00	1.00	1.00	1.00	2.00	2.00	2.00	2.00	2.00	17.00	

POI MultiAnual con Programación Física y Costeo

					COSTEO S/	25.58	25.58	25.58	25.58	25.58	25.58	25.58	25.58	25.58	25.58	25.58	34.74	316.12						
AOI00149701257	5001301 - DIAGNOSTICO DE ERRORES REFRACTIVOS	030601 - CHINCHEROS	PERSONA EVALUADA	Muy Alta	2023	FISICO	2.00	2.00	2.00	2.00	2.00	2.00	2.00	2.00	2.00	3.00	3.00	3.00	3.00	28.00				
						COSTEO S/	4.99	4.99	4.99	4.99	4.99	4.99	4.99	4.99	4.99	4.99	4.99	4.99	4.99	4.99	4.99	4.99	59.88	
					2024	FISICO	2.00	2.00	2.00	2.00	2.00	2.00	2.00	2.00	2.00	2.00	2.00	2.00	3.00	3.00	3.00	3.00	28.00	
						COSTEO S/	4.99	4.99	4.99	4.99	4.99	4.99	4.99	4.99	4.99	4.99	4.99	4.99	4.99	4.99	4.99	4.99	4.99	59.88
					2025	FISICO	2.00	2.00	2.00	2.00	2.00	2.00	2.00	2.00	2.00	2.00	2.00	2.00	3.00	3.00	3.00	3.00	28.00	
					COSTEO S/	4.99	4.99	4.99	4.99	4.99	4.99	4.99	4.99	4.99	4.99	4.99	4.99	4.99	4.99	59.88				
AOI00149701260	5001302 - EVALUACIÓN DE ERRORES REFRACTIVOS EN NIÑOS (AS) DE 3 A 11 AÑOS	030601 - CHINCHEROS	PERSONA DIAGNOSTICADA	Muy Alta	2023	FISICO	3.00	3.00	3.00	3.00	3.00	3.00	3.00	3.00	3.00	3.00	3.00	4.00	4.00	38.00				
						COSTEO S/	4.99	4.99	4.99	4.99	4.99	4.99	4.99	4.99	4.99	4.99	4.99	4.99	4.99	4.99	4.99	59.88		
					2024	FISICO	3.00	3.00	3.00	3.00	3.00	3.00	3.00	3.00	3.00	3.00	3.00	3.00	3.00	3.00	4.00	4.00	38.00	
						COSTEO S/	4.99	4.99	4.99	4.99	4.99	4.99	4.99	4.99	4.99	4.99	4.99	4.99	4.99	4.99	4.99	4.99	59.88	
					2025	FISICO	3.00	3.00	3.00	3.00	3.00	3.00	3.00	3.00	3.00	3.00	3.00	3.00	3.00	3.00	4.00	4.00	38.00	
					COSTEO S/	4.99	4.99	4.99	4.99	4.99	4.99	4.99	4.99	4.99	4.99	4.99	4.99	4.99	59.88					
AOI00149701262	5001304 - REFERENCIA DE NIÑOS CON ERRORES REFRACTIVOS	030601 - CHINCHEROS	PERSONA REFERIDA	Muy Alta	2023	FISICO	2.00	2.00	2.00	3.00	3.00	3.00	3.00	3.00	3.00	3.00	3.00	3.00	3.00	33.00				
						COSTEO S/	4.99	4.99	4.99	4.99	4.99	4.99	4.99	4.99	4.99	4.99	4.99	4.99	4.99	4.99	4.99	59.88		
					2024	FISICO	2.00	2.00	2.00	3.00	3.00	3.00	3.00	3.00	3.00	3.00	3.00	3.00	3.00	3.00	3.00	3.00	33.00	
						COSTEO S/	4.99	4.99	4.99	4.99	4.99	4.99	4.99	4.99	4.99	4.99	4.99	4.99	4.99	4.99	4.99	4.99	59.88	
					2025	FISICO	2.00	2.00	2.00	3.00	3.00	3.00	3.00	3.00	3.00	3.00	3.00	3.00	3.00	3.00	3.00	3.00	3.00	33.00
					COSTEO S/	4.99	4.99	4.99	4.99	4.99	4.99	4.99	4.99	4.99	4.99	4.99	4.99	4.99	59.88					
AOI00149701264	5001306 - TAMIZAJE DE AGUDEZA VISUAL EN NIÑOS (AS) DE 3 A 11 AÑOS	030601 - CHINCHEROS	PERSONA EVALUADA	Muy Alta	2023	FISICO	32.00	32.00	32.00	32.00	32.00	32.00	32.00	32.00	32.00	33.00	33.00	33.00	33.00	388.00				
						COSTEO S/	4.99	4.99	4.99	4.99	4.99	4.99	4.99	4.99	4.99	4.99	4.99	4.99	4.99	4.99	6.32	61.21		
					2024	FISICO	32.00	32.00	32.00	32.00	32.00	32.00	32.00	32.00	32.00	32.00	33.00	33.00	33.00	33.00	33.00	33.00	388.00	
						COSTEO S/	4.99	4.99	4.99	4.99	4.99	4.99	4.99	4.99	4.99	4.99	4.99	4.99	4.99	4.99	4.99	4.99	6.32	61.21
					2025	FISICO	32.00	32.00	32.00	32.00	32.00	32.00	32.00	32.00	32.00	32.00	33.00	33.00	33.00	33.00	33.00	33.00	388.00	
					COSTEO S/	4.99	4.99	4.99	4.99	4.99	4.99	4.99	4.99	4.99	4.99	4.99	4.99	4.99	6.32	61.21				
AOI00149701267	5001501 - PERSONAS DE 12 Y 17 AÑOS CON VALORACIÓN CLÍNICA DE FACTORES DE RIESGO.	030601 - CHINCHEROS	PERSONA EVALUADA	Muy Alta	2023	FISICO	33.00	33.00	33.00	33.00	33.00	33.00	33.00	33.00	34.00	34.00	34.00	34.00	34.00	401.00				
						COSTEO S/	839.89	839.89	839.89	839.89	839.89	839.89	839.89	839.89	839.89	839.89	839.89	839.89	839.89	839.89	839.89	10,078.68		
					2024	FISICO	33.00	33.00	33.00	33.00	33.00	33.00	33.00	33.00	34.00	34.00	34.00	34.00	34.00	34.00	34.00	401.00		
						COSTEO S/	839.89	839.89	839.89	839.89	839.89	839.89	839.89	839.89	839.89	839.89	839.89	839.89	839.89	839.89	839.89	839.89	10,078.68	
					2025	FISICO	33.00	33.00	33.00	33.00	33.00	33.00	33.00	33.00	34.00	34.00	34.00	34.00	34.00	34.00	34.00	34.00	401.00	
					COSTEO S/	839.89	839.89	839.89	839.89	839.89	839.89	839.89	839.89	839.89	839.89	839.89	839.89	839.89	10,078.68					
AOI00149701269	5001502 - PERSONAS DE 18 A 29 AÑOS CON VALORACION CLINICA DE FACTORES DE RIESGO	030601 - CHINCHEROS	PERSONA EVALUADA	Muy Alta	2023	FISICO	54.00	54.00	54.00	55.00	55.00	55.00	55.00	55.00	55.00	55.00	55.00	55.00	657.00					
						COSTEO S/	839.89	839.89	839.89	839.89	839.89	839.89	839.89	839.89	839.89	839.89	839.89	839.89	839.89	839.89	10,078.68			
					2024	FISICO	54.00	54.00	54.00	55.00	55.00	55.00	55.00	55.00	55.00	55.00	55.00	55.00	55.00	55.00	657.00			

POI MultiAnual con Programación Física y Costeo

							COSTEO S/	839.89	839.89	839.89	839.89	839.89	839.89	839.89	839.89	839.89	839.89	10,078.68
					2025		FISICO	54.00	54.00	54.00	55.00	55.00	55.00	55.00	55.00	55.00	55.00	657.00
							COSTEO S/	839.89	839.89	839.89	839.89	839.89	839.89	839.89	839.89	839.89	839.89	10,078.68
					2023		FISICO	29.00	29.00	29.00	29.00	29.00	29.00	29.00	29.00	29.00	30.00	349.00
							COSTEO S/	839.89	839.89	839.89	839.89	839.89	839.89	839.89	839.89	839.89	839.89	10,078.68
					2024		FISICO	29.00	29.00	29.00	29.00	29.00	29.00	29.00	29.00	29.00	30.00	349.00
							COSTEO S/	839.89	839.89	839.89	839.89	839.89	839.89	839.89	839.89	839.89	839.89	10,078.68
					2025		FISICO	29.00	29.00	29.00	29.00	29.00	29.00	29.00	29.00	29.00	30.00	349.00
							COSTEO S/	839.89	839.89	839.89	839.89	839.89	839.89	839.89	839.89	839.89	839.89	10,078.68
					2023		FISICO	37.00	37.00	37.00	37.00	37.00	37.00	37.00	37.00	37.00	38.00	446.00
							COSTEO S/	839.89	839.89	839.89	839.89	839.89	839.89	839.89	839.89	839.89	839.89	10,078.68
					2024		FISICO	37.00	37.00	37.00	37.00	37.00	37.00	37.00	37.00	37.00	38.00	446.00
							COSTEO S/	839.89	839.89	839.89	839.89	839.89	839.89	839.89	839.89	839.89	839.89	10,078.68
					2025		FISICO	37.00	37.00	37.00	37.00	37.00	37.00	37.00	37.00	37.00	38.00	446.00
							COSTEO S/	839.89	839.89	839.89	839.89	839.89	839.89	839.89	839.89	839.89	839.89	10,078.68
					2023		FISICO	36.00	36.00	36.00	36.00	36.00	36.00	36.00	36.00	37.00	37.00	436.00
							COSTEO S/	839.89	839.89	839.89	839.89	839.89	839.89	839.89	839.89	839.89	839.89	10,078.68
					2024		FISICO	36.00	36.00	36.00	36.00	36.00	36.00	36.00	36.00	37.00	37.00	436.00
							COSTEO S/	839.89	839.89	839.89	839.89	839.89	839.89	839.89	839.89	839.89	839.89	10,078.68
					2025		FISICO	36.00	36.00	36.00	36.00	36.00	36.00	36.00	36.00	37.00	37.00	436.00
							COSTEO S/	839.89	839.89	839.89	839.89	839.89	839.89	839.89	839.89	839.89	839.89	10,078.68
					2023		FISICO	41.00	41.00	41.00	41.00	41.00	41.00	41.00	42.00	42.00	42.00	498.00
							COSTEO S/	839.89	839.89	839.89	839.89	839.89	839.89	839.89	839.89	839.89	839.89	10,078.68
					2024		FISICO	41.00	41.00	41.00	41.00	41.00	41.00	41.00	42.00	42.00	42.00	498.00
							COSTEO S/	839.89	839.89	839.89	839.89	839.89	839.89	839.89	839.89	839.89	839.89	10,078.68
					2025		FISICO	41.00	41.00	41.00	41.00	41.00	41.00	41.00	42.00	42.00	42.00	498.00
							COSTEO S/	839.89	839.89	839.89	839.89	839.89	839.89	839.89	839.89	839.89	839.89	10,078.68
					2023		FISICO	1.00	1.00	1.00	1.00	1.00	1.00	1.00	1.00	2.00	2.00	15.00
							COSTEO S/	1.38	1.38	1.38	1.38	1.38	1.38	1.38	1.38	1.38	1.38	16.56
					2024		FISICO	1.00	1.00	1.00	1.00	1.00	1.00	1.00	1.00	2.00	2.00	15.00
							COSTEO S/	1.38	1.38	1.38	1.38	1.38	1.38	1.38	1.38	1.38	1.38	16.56
					2025		FISICO	1.00	1.00	1.00	1.00	1.00	1.00	1.00	1.00	2.00	2.00	15.00
							COSTEO S/	1.38	1.38	1.38	1.38	1.38	1.38	1.38	1.38	1.38	1.38	16.56
					2023		FISICO	2.00	2.00	2.00	2.00	2.00	2.00	3.00	3.00	3.00	3.00	30.00
								1.38	1.38	1.38	1.38	1.38	1.38	1.38	1.38	1.38	1.38	16.56

POI MultiAnual con Programación Física y Costeo

CON DISLIPIDEMIA					COSTEO S/																
				2024	FISICO	2.00	2.00	2.00	2.00	2.00	2.00	2.00	3.00	3.00	3.00	3.00	3.00	30.00			
					COSTEO S/	1.38	1.38	1.38	1.38	1.38	1.38	1.38	1.38	1.38	1.38	1.38	1.38	1.38	1.38	16.56	
				2025	FISICO	2.00	2.00	2.00	2.00	2.00	2.00	3.00	3.00	3.00	3.00	3.00	3.00	30.00			
					COSTEO S/	1.38	1.38	1.38	1.38	1.38	1.38	1.38	1.38	1.38	1.38	1.38	1.38	1.38	1.38	16.56	
AOI00149701286	5001603 - PACIENTE HIPERTENSO DE NO ALTO RIESGO NO CONTROLADO, QUE RECIBE TRATAMIENTO	030601 - CHINCHEROS	PERSONA CONTROLADA	Muy Alta	2023	FISICO	5.00	5.00	6.00	6.00	6.00	6.00	6.00	6.00	6.00	6.00	6.00	70.00			
						COSTEO S/	1.38	1.38	1.38	1.38	1.38	1.38	1.38	1.38	1.38	1.38	1.38	1.38	1.38	16.56	
					2024	FISICO	5.00	5.00	6.00	6.00	6.00	6.00	6.00	6.00	6.00	6.00	6.00	6.00	6.00	6.00	70.00
						COSTEO S/	1.38	1.38	1.38	1.38	1.38	1.38	1.38	1.38	1.38	1.38	1.38	1.38	1.38	1.38	16.56
					2025	FISICO	5.00	5.00	6.00	6.00	6.00	6.00	6.00	6.00	6.00	6.00	6.00	6.00	6.00	6.00	70.00
						COSTEO S/	1.38	1.38	1.38	1.38	1.38	1.38	1.38	1.38	1.38	1.38	1.38	1.38	1.38	1.38	16.56
AOI00149701288	5001604 - PACIENTE HIPERTENSO DE NO ALTO RIESGO CONTROLADO	030601 - CHINCHEROS	PERSONA ATENDIDA	Muy Alta	2023	FISICO	2.00	2.00	2.00	2.00	2.00	2.00	2.00	3.00	3.00	3.00	3.00	29.00			
						COSTEO S/	1.38	1.38	1.38	1.38	1.38	1.38	1.38	1.38	1.38	1.38	1.38	1.38	1.38	16.56	
					2024	FISICO	2.00	2.00	2.00	2.00	2.00	2.00	2.00	2.00	3.00	3.00	3.00	3.00	3.00	29.00	
						COSTEO S/	1.38	1.38	1.38	1.38	1.38	1.38	1.38	1.38	1.38	1.38	1.38	1.38	1.38	1.38	16.56
					2025	FISICO	2.00	2.00	2.00	2.00	2.00	2.00	2.00	2.00	3.00	3.00	3.00	3.00	3.00	29.00	
						COSTEO S/	1.38	1.38	1.38	1.38	1.38	1.38	1.38	1.38	1.38	1.38	1.38	1.38	1.38	1.38	16.56
AOI00149701299	5001605 - PACIENTES CON ENFERMEDAD CARDIOMETABOLICA ORGANIZADOS QUE RECIBEN EDUCACION PARA EL CONTROL DE LA ENFERMEDAD	030601 - CHINCHEROS	PERSONA CAPACITADA	Muy Alta	2023	FISICO	2.00	2.00	2.00	2.00	2.00	2.00	2.00	3.00	3.00	3.00	3.00	29.00			
						COSTEO S/	1.38	1.38	1.38	1.38	1.38	1.38	1.38	1.38	1.38	1.38	1.38	1.38	1.38	16.56	
					2024	FISICO	2.00	2.00	2.00	2.00	2.00	2.00	2.00	2.00	3.00	3.00	3.00	3.00	3.00	29.00	
						COSTEO S/	1.38	1.38	1.38	1.38	1.38	1.38	1.38	1.38	1.38	1.38	1.38	1.38	1.38	1.38	16.56
					2025	FISICO	2.00	2.00	2.00	2.00	2.00	2.00	2.00	2.00	3.00	3.00	3.00	3.00	3.00	29.00	
						COSTEO S/	1.38	1.38	1.38	1.38	1.38	1.38	1.38	1.38	1.38	1.38	1.38	1.38	1.38	1.38	16.56
AOI00149701300	5001607 - PACIENTES HIPERTENSOS CON ESTRATIFICACION DE RIESGO CARDIOVASCULAR	030601 - CHINCHEROS	PERSONA EVALUADA	Muy Alta	2023	FISICO	1.00	1.00	1.00	1.00	1.00	2.00	2.00	2.00	2.00	2.00	2.00	19.00			
						COSTEO S/	1.38	1.38	1.38	1.38	1.38	1.38	1.38	1.38	1.38	1.38	1.38	1.38	4.16	19.34	
					2024	FISICO	1.00	1.00	1.00	1.00	1.00	2.00	2.00	2.00	2.00	2.00	2.00	2.00	2.00	19.00	
						COSTEO S/	1.38	1.38	1.38	1.38	1.38	1.38	1.38	1.38	1.38	1.38	1.38	1.38	1.38	4.16	19.34
					2025	FISICO	1.00	1.00	1.00	1.00	1.00	2.00	2.00	2.00	2.00	2.00	2.00	2.00	2.00	19.00	
						COSTEO S/	1.38	1.38	1.38	1.38	1.38	1.38	1.38	1.38	1.38	1.38	1.38	1.38	1.38	4.16	19.34
AOI00149701302	5001701 - MANEJO BASICO DE CRISIS HIPOGLICEMICA O HIPERGLICEMICA EN PACIENTES DIABETICOS	030601 - CHINCHEROS	PERSONA ATENDIDA	Muy Alta	2023	FISICO	0.00	0.00	0.00	0.00	0.00	0.00	0.00	1.00	1.00	1.00	1.00	5.00			
						COSTEO S/	1.66	1.66	1.66	1.66	1.66	1.66	1.66	1.66	1.66	1.66	1.66	1.66	1.66	19.92	
					2024	FISICO	0.00	0.00	0.00	0.00	0.00	0.00	0.00	0.00	1.00	1.00	1.00	1.00	1.00	5.00	
						COSTEO S/	1.66	1.66	1.66	1.66	1.66	1.66	1.66	1.66	1.66	1.66	1.66	1.66	1.66	1.66	19.92
					2025	FISICO	0.00	0.00	0.00	0.00	0.00	0.00	0.00	0.00	1.00	1.00	1.00	1.00	1.00	5.00	
						COSTEO S/	1.66	1.66	1.66	1.66	1.66	1.66	1.66	1.66	1.66	1.66	1.66	1.66	1.66	1.66	19.92

AOI00149701303	5001703 - PACIENTE DIABÉTICO NO COMPLICADO CONTROLADO	030601 - CHINCHEROS	PERSONA CONTROLADA	Muy Alta	2023	FISICO	0.00	0.00	0.00	0.00	0.00	0.00	1.00	1.00	0.00	0.00	0.00	2.00			
						COSTEO S/	1.66	1.66	1.66	1.66	1.66	1.66	1.66	1.66	1.66	1.66	1.66	1.66	1.66	1.66	19.92
					2024	FISICO	0.00	0.00	0.00	0.00	0.00	0.00	1.00	1.00	0.00	0.00	0.00	2.00			
						COSTEO S/	1.66	1.66	1.66	1.66	1.66	1.66	1.66	1.66	1.66	1.66	1.66	1.66	1.66	1.66	19.92
					2025	FISICO	0.00	0.00	0.00	0.00	0.00	0.00	1.00	1.00	0.00	0.00	0.00	2.00			
						COSTEO S/	1.66	1.66	1.66	1.66	1.66	1.66	1.66	1.66	1.66	1.66	1.66	1.66	1.66	1.66	19.92
AOI00149701304	5001704 - PACIENTES DIABÉTICOS CON TRATAMIENTO ESPECIALIZADO	030601 - CHINCHEROS	PERSONA ATENDIDA	Muy Alta	2023	FISICO	0.00	0.00	0.00	0.00	0.00	0.00	0.00	1.00	0.00	0.00	0.00	1.00			
						COSTEO S/	1.66	1.66	1.66	1.66	1.66	1.66	1.66	1.66	1.66	1.66	1.66	1.66	1.66	19.92	
					2024	FISICO	0.00	0.00	0.00	0.00	0.00	0.00	0.00	1.00	0.00	0.00	0.00	1.00			
						COSTEO S/	1.66	1.66	1.66	1.66	1.66	1.66	1.66	1.66	1.66	1.66	1.66	1.66	1.66	19.92	
					2025	FISICO	0.00	0.00	0.00	0.00	0.00	0.00	0.00	1.00	0.00	0.00	0.00	1.00			
						COSTEO S/	1.66	1.66	1.66	1.66	1.66	1.66	1.66	1.66	1.66	1.66	1.66	1.66	1.66	19.92	
AOI00149701305	5001705 - VALORACIÓN DE COMPLICACIONES EN PERSONAS CON DIABETES	030601 - CHINCHEROS	PERSONA ATENDIDA	Muy Alta	2023	FISICO	0.00	0.00	0.00	0.00	0.00	0.00	1.00	1.00	1.00	1.00	1.00	5.00			
						COSTEO S/	1.66	1.66	1.66	1.66	1.66	1.66	1.66	1.66	1.66	1.66	1.66	1.66	19.92		
					2024	FISICO	0.00	0.00	0.00	0.00	0.00	0.00	1.00	1.00	1.00	1.00	1.00	5.00			
						COSTEO S/	1.66	1.66	1.66	1.66	1.66	1.66	1.66	1.66	1.66	1.66	1.66	1.66	19.92		
					2025	FISICO	0.00	0.00	0.00	0.00	0.00	0.00	1.00	1.00	1.00	1.00	1.00	5.00			
						COSTEO S/	1.66	1.66	1.66	1.66	1.66	1.66	1.66	1.66	1.66	1.66	1.66	1.66	19.92		
AOI00149701419	5001702 PACIENTE DIABÉTICO NO COMPLICADO NO CONTROLADO CON TRATAMIENTO	030601 - CHINCHEROS	PERSONA DIAGNOSTICADA	Muy Alta	2023	FISICO	0.00	0.00	0.00	0.00	0.00	1.00	1.00	1.00	1.00	1.00	1.00	7.00			
						COSTEO S/	1.66	1.66	1.66	1.66	1.66	1.66	1.66	1.66	1.66	1.66	2.66	20.92			
					2024	FISICO	0.00	0.00	0.00	0.00	0.00	1.00	1.00	1.00	1.00	1.00	1.00	7.00			
						COSTEO S/	1.66	1.66	1.66	1.66	1.66	1.66	1.66	1.66	1.66	1.66	2.66	20.92			
					2025	FISICO	0.00	0.00	0.00	0.00	0.00	1.00	1.00	1.00	1.00	1.00	1.00	7.00			
						COSTEO S/	1.66	1.66	1.66	1.66	1.66	1.66	1.66	1.66	1.66	1.66	2.66	20.92			
AOI00149701669	5000817 - TRATAMIENTO QUIRÚRGICO BUCAL Y MÁXILO FACIAL	030601 - CHINCHEROS	CASO TRATADO	Muy Alta	2023	FISICO	0.00	1.00	0.00	1.00	0.00	1.00	0.00	1.00	0.00	1.00	0.00	1.00	6.00		
						COSTEO S/	6.25	6.25	6.25	6.25	6.25	6.25	6.25	6.25	6.25	6.25	6.25	6.25	75.00		
					2024	FISICO	0.00	1.00	0.00	1.00	0.00	1.00	0.00	1.00	0.00	1.00	0.00	1.00	6.00		
						COSTEO S/	6.25	6.25	6.25	6.25	6.25	6.25	6.25	6.25	6.25	6.25	6.25	6.25	75.00		
					2025	FISICO	0.00	1.00	0.00	1.00	0.00	1.00	0.00	1.00	0.00	1.00	0.00	1.00	6.00		
						COSTEO S/	6.25	6.25	6.25	6.25	6.25	6.25	6.25	6.25	6.25	6.25	6.25	6.25	75.00		
AOI00149701670	5000815 - TERAPIA ENDODÓNTICA	030601 - CHINCHEROS	CASO TRATADO	Muy Alta	2023	FISICO	1.00	1.00	1.00	1.00	1.00	1.00	2.00	2.00	2.00	2.00	2.00	2.00	18.00		
						COSTEO S/	6.25	6.25	6.25	6.25	6.25	6.25	6.25	6.25	6.25	6.25	6.25	6.25	75.00		
					2024	FISICO	1.00	1.00	1.00	1.00	1.00	1.00	2.00	2.00	2.00	2.00	2.00	2.00	18.00		
						COSTEO S/	6.25	6.25	6.25	6.25	6.25	6.25	6.25	6.25	6.25	6.25	6.25	6.25	75.00		
					2025	FISICO	1.00	1.00	1.00	1.00	1.00	1.00	2.00	2.00	2.00	2.00	2.00	2.00	18.00		
						COSTEO S/	6.25	6.25	6.25	6.25	6.25	6.25	6.25	6.25	6.25	6.25	6.25	6.25	75.00		

POI MultiAnual con Programación Física y Costeo

						COSTEO S/	6.25	6.25	6.25	6.25	6.25	6.25	6.25	6.25	6.25	6.25	6.25	75.00					
AOI00149701671	5000804 - REHABILITACION PROTESICA	030601 - CHINCHEROS	CASO TRATADO	Muy Alta	2023	FISICO	0.00	0.00	0.00	0.00	0.00	0.00	0.00	0.00	1.00	1.00	1.00	1.00	4.00				
						COSTEO S/	6.25	6.25	6.25	6.25	6.25	6.25	6.25	6.25	6.25	6.25	6.25	6.25	6.25	6.25	6.25	75.00	
					2024	FISICO	0.00	0.00	0.00	0.00	0.00	0.00	0.00	0.00	0.00	0.00	0.00	1.00	1.00	1.00	1.00	4.00	
						COSTEO S/	6.25	6.25	6.25	6.25	6.25	6.25	6.25	6.25	6.25	6.25	6.25	6.25	6.25	6.25	6.25	6.25	75.00
					2025	FISICO	0.00	0.00	0.00	0.00	0.00	0.00	0.00	0.00	0.00	0.00	0.00	1.00	1.00	1.00	1.00	4.00	
						COSTEO S/	6.25	6.25	6.25	6.25	6.25	6.25	6.25	6.25	6.25	6.25	6.25	6.25	75.00				
AOI00149701804	5000814 - TERAPIA PULPAR	030601 - CHINCHEROS	CASO TRATADO	Muy Alta	2023	FISICO	0.00	0.00	1.00	1.00	1.00	1.00	1.00	1.00	1.00	1.00	1.00	1.00	10.00				
						COSTEO S/	6.25	6.25	6.25	6.25	6.25	6.25	6.25	6.25	6.25	6.25	6.25	6.25	6.25	6.25	75.00		
					2024	FISICO	0.00	0.00	1.00	1.00	1.00	1.00	1.00	1.00	1.00	1.00	1.00	1.00	1.00	1.00	1.00	10.00	
						COSTEO S/	6.25	6.25	6.25	6.25	6.25	6.25	6.25	6.25	6.25	6.25	6.25	6.25	6.25	6.25	6.25	75.00	
					2025	FISICO	0.00	0.00	1.00	1.00	1.00	1.00	1.00	1.00	1.00	1.00	1.00	1.00	1.00	1.00	1.00	1.00	10.00
						COSTEO S/	6.25	6.25	6.25	6.25	6.25	6.25	6.25	6.25	6.25	6.25	6.25	75.00					
AOI00149701859	0068001 - ASESORIA NUTRICIONAL PARA EL CONTROL DE ENFERMEDADES DENTALES	030601 - CHINCHEROS	PERSONA ATENDIDA	Muy Alta	2023	FISICO	35.00	35.00	35.00	35.00	35.00	35.00	35.00	35.00	35.00	35.00	35.00	35.00	35.00	420.00			
						COSTEO S/	29.05	29.05	29.05	29.05	29.05	29.05	29.05	29.05	29.05	29.05	29.05	29.05	29.05	29.05	29.05	348.57	
					2024	FISICO	35.00	35.00	35.00	35.00	35.00	35.00	35.00	35.00	35.00	35.00	35.00	35.00	35.00	35.00	35.00	420.00	
						COSTEO S/	29.05	29.05	29.05	29.05	29.05	29.05	29.05	29.05	29.05	29.05	29.05	29.05	29.05	29.05	29.05	29.05	348.57
					2025	FISICO	35.00	35.00	35.00	35.00	35.00	35.00	35.00	35.00	35.00	35.00	35.00	35.00	35.00	35.00	35.00	35.00	420.00
						COSTEO S/	29.05	29.05	29.05	29.05	29.05	29.05	29.05	29.05	29.05	29.05	29.05	29.05	348.57				
AOI00149701860	0068101 - RASPJE DENTAL	030601 - CHINCHEROS	PERSONA TRATADA	Muy Alta	2023	FISICO	5.00	5.00	5.00	5.00	5.00	5.00	5.00	5.00	5.00	5.00	5.00	5.00	7.00	62.00			
						COSTEO S/	3.88	3.88	3.89	3.89	3.89	3.89	3.89	3.89	3.89	3.89	3.89	3.89	3.89	3.89	3.89	46.66	
					2024	FISICO	5.00	5.00	5.00	5.00	5.00	5.00	5.00	5.00	5.00	5.00	5.00	5.00	5.00	5.00	7.00	62.00	
						COSTEO S/	3.88	3.88	3.89	3.89	3.89	3.89	3.89	3.89	3.89	3.89	3.89	3.89	3.89	3.89	3.89	3.89	46.66
					2025	FISICO	5.00	5.00	5.00	5.00	5.00	5.00	5.00	5.00	5.00	5.00	5.00	5.00	5.00	5.00	7.00	62.00	
						COSTEO S/	3.88	3.88	3.89	3.89	3.89	3.89	3.89	3.89	3.89	3.89	3.89	3.89	46.66				
AOI00149701867	0068002 - EXAMEN ESTOMATOLOGICO	030601 - CHINCHEROS	PERSONA ATENDIDA	Muy Alta	2023	FISICO	35.00	35.00	35.00	35.00	35.00	35.00	35.00	35.00	35.00	35.00	35.00	35.00	35.00	420.00			
						COSTEO S/	29.05	29.05	29.05	29.05	29.05	29.05	29.05	29.05	29.05	29.05	29.05	29.05	29.05	29.05	29.05	348.57	
					2024	FISICO	35.00	35.00	35.00	35.00	35.00	35.00	35.00	35.00	35.00	35.00	35.00	35.00	35.00	35.00	35.00	420.00	
						COSTEO S/	29.05	29.05	29.05	29.05	29.05	29.05	29.05	29.05	29.05	29.05	29.05	29.05	29.05	29.05	29.05	29.05	348.57
					2025	FISICO	35.00	35.00	35.00	35.00	35.00	35.00	35.00	35.00	35.00	35.00	35.00	35.00	35.00	35.00	35.00	35.00	420.00
						COSTEO S/	29.05	29.05	29.05	29.05	29.05	29.05	29.05	29.05	29.05	29.05	29.05	29.05	348.57				
AOI00149701868	0068003 - INSTRUCCIÓN DE HIGIENE ORAL	030601 - CHINCHEROS	PERSONA ATENDIDA	Muy Alta	2023	FISICO	35.00	35.00	35.00	35.00	35.00	35.00	35.00	35.00	35.00	35.00	35.00	35.00	420.00				
						COSTEO S/	29.05	29.05	29.05	29.05	29.05	29.05	29.05	29.05	29.05	29.05	29.05	29.05	29.05	29.05	29.05	348.57	
					2024	FISICO	35.00	35.00	35.00	35.00	35.00	35.00	35.00	35.00	35.00	35.00	35.00	35.00	35.00	35.00	35.00	420.00	

POI MultiAnual con Programación Física y Costeo

AOI	Actividad	Categoría	Persona	Nivel	Año	Programación	2023	2024	2025	2026	2027	2028	2029	2030	2031	2032	2033	2034				
AOI00149701869	5000601 - APLICACION DE SELLANTES	030601 - CHINCHEROS	PERSONA ATENDIDA	Muy Alta	2023	COSTEO S/	29.05	29.05	29.05	29.05	29.05	29.05	29.05	29.05	29.04	29.04	29.04	348.57				
						FISICO	35.00	35.00	35.00	35.00	35.00	35.00	35.00	35.00	35.00	35.00	35.00	35.00	35.00	35.00	420.00	
					2024	COSTEO S/	29.05	29.05	29.05	29.05	29.05	29.05	29.05	29.05	29.05	29.05	29.05	29.05	29.04	29.04	29.04	348.57
						FISICO	5.00	5.00	6.00	6.00	6.00	6.00	6.00	6.00	6.00	6.00	6.00	6.00	6.00	6.00	6.00	70.00
						COSTEO S/	29.05	29.05	29.05	29.05	29.05	29.05	29.05	29.05	29.05	29.05	29.05	29.05	29.04	29.04	29.04	348.57
						FISICO	5.00	5.00	6.00	6.00	6.00	6.00	6.00	6.00	6.00	6.00	6.00	6.00	6.00	6.00	6.00	70.00
2025	COSTEO S/	29.05	29.05	29.05	29.05	29.05	29.05	29.05	29.05	29.05	29.05	29.05	29.05	29.04	29.04	29.04	348.57					
	FISICO	5.00	5.00	6.00	6.00	6.00	6.00	6.00	6.00	6.00	6.00	6.00	6.00	6.00	6.00	6.00	70.00					
AOI00149701870	5000602 - APLICACION DE FLUOR BARNIZ	030601 - CHINCHEROS	PERSONA ATENDIDA	Muy Alta	2023	COSTEO S/	29.05	29.05	29.05	29.05	29.05	29.05	29.05	29.05	29.04	29.04	29.04	348.57				
						FISICO	13.00	13.00	13.00	13.00	13.00	13.00	13.00	13.00	13.00	13.00	13.00	13.00	12.00	155.00		
					2024	COSTEO S/	29.05	29.05	29.05	29.05	29.05	29.05	29.05	29.05	29.05	29.05	29.05	29.05	29.04	29.04	29.04	348.57
						FISICO	13.00	13.00	13.00	13.00	13.00	13.00	13.00	13.00	13.00	13.00	13.00	13.00	13.00	13.00	12.00	155.00
						COSTEO S/	29.05	29.05	29.05	29.05	29.05	29.05	29.05	29.05	29.05	29.05	29.05	29.05	29.04	29.04	29.04	348.57
						FISICO	13.00	13.00	13.00	13.00	13.00	13.00	13.00	13.00	13.00	13.00	13.00	13.00	13.00	13.00	12.00	155.00
2025	COSTEO S/	29.05	29.05	29.05	29.05	29.05	29.05	29.05	29.05	29.05	29.05	29.05	29.05	29.04	29.04	29.04	348.57					
	FISICO	13.00	13.00	13.00	13.00	13.00	13.00	13.00	13.00	13.00	13.00	13.00	13.00	13.00	13.00	12.00	155.00					
AOI00149701871	5000603 - APLICACION DEL FLUOR GEL	030601 - CHINCHEROS	PERSONA ATENDIDA	Muy Alta	2023	COSTEO S/	29.05	29.05	29.05	29.05	29.05	29.05	29.05	29.05	29.04	29.04	29.04	348.57				
						FISICO	19.00	19.00	19.00	19.00	19.00	19.00	19.00	19.00	20.00	20.00	20.00	20.00	20.00	232.00		
					2024	COSTEO S/	29.05	29.05	29.05	29.05	29.05	29.05	29.05	29.05	29.05	29.05	29.05	29.05	29.04	29.04	29.04	348.57
						FISICO	19.00	19.00	19.00	19.00	19.00	19.00	19.00	19.00	19.00	19.00	19.00	20.00	20.00	20.00	20.00	232.00
						COSTEO S/	29.05	29.05	29.05	29.05	29.05	29.05	29.05	29.05	29.05	29.05	29.05	29.05	29.04	29.04	29.04	348.57
						FISICO	19.00	19.00	19.00	19.00	19.00	19.00	19.00	19.00	19.00	19.00	19.00	20.00	20.00	20.00	20.00	232.00
2025	COSTEO S/	29.05	29.05	29.05	29.05	29.05	29.05	29.05	29.05	29.05	29.05	29.05	29.05	29.04	29.04	29.04	348.57					
	FISICO	19.00	19.00	19.00	19.00	19.00	19.00	19.00	19.00	19.00	19.00	19.00	20.00	20.00	20.00	20.00	232.00					
AOI00149701872	5000606 - PROFILAXIS DENTAL	030601 - CHINCHEROS	PERSONA ATENDIDA	Muy Alta	2023	COSTEO S/	29.05	29.05	29.05	29.05	29.05	29.05	29.05	29.05	29.04	29.04	29.04	348.57				
						FISICO	26.00	26.00	26.00	26.00	26.00	26.00	26.00	26.00	26.00	26.00	26.00	26.00	26.00	26.00	312.00	
					2024	COSTEO S/	29.05	29.05	29.05	29.05	29.05	29.05	29.05	29.05	29.05	29.05	29.05	29.05	29.04	29.04	29.04	348.57
						FISICO	26.00	26.00	26.00	26.00	26.00	26.00	26.00	26.00	26.00	26.00	26.00	26.00	26.00	26.00	26.00	312.00
						COSTEO S/	29.05	29.05	29.05	29.05	29.05	29.05	29.05	29.05	29.05	29.05	29.05	29.05	29.04	29.04	29.04	348.57
						FISICO	26.00	26.00	26.00	26.00	26.00	26.00	26.00	26.00	26.00	26.00	26.00	26.00	26.00	26.00	26.00	312.00
2025	COSTEO S/	29.05	29.05	29.05	29.05	29.05	29.05	29.05	29.05	29.05	29.05	29.05	29.05	29.04	29.04	29.04	348.57					
	FISICO	26.00	26.00	26.00	26.00	26.00	26.00	26.00	26.00	26.00	26.00	26.00	26.00	26.00	26.00	26.00	312.00					
AOI00149701876	5000701 - DEBRIDACION DE LOS PROCESOS INFECCIOSOS BUCODENTALES	030601 - CHINCHEROS	PERSONA TRATADA	Muy Alta	2023	COSTEO S/	3.88	3.88	3.89	3.89	3.89	3.89	3.89	3.89	3.89	3.89	3.89	3.89	46.66			
						FISICO	2.00	2.00	2.00	2.00	2.00	2.00	2.00	3.00	3.00	3.00	3.00	3.00	3.00	30.00		
					2024	COSTEO S/	3.88	3.88	3.89	3.89	3.89	3.89	3.89	3.89	3.89	3.89	3.89	3.89	3.89	3.89	3.89	46.66
						FISICO	2.00	2.00	2.00	2.00	2.00	2.00	2.00	3.00	3.00	3.00	3.00	3.00	3.00	3.00	3.00	30.00
						COSTEO S/	3.88	3.88	3.89	3.89	3.89	3.89	3.89	3.89	3.89	3.89	3.89	3.89	3.89	3.89	3.89	46.66
						FISICO	2.00	2.00	2.00	2.00	2.00	2.00	2.00	3.00	3.00	3.00	3.00	3.00	3.00	3.00	3.00	30.00
2025	COSTEO S/	3.88	3.88	3.89	3.89	3.89	3.89	3.89	3.89	3.89	3.89	3.89	3.89	3.89	3.89	3.89	46.66					
	FISICO	2.00	2.00	2.00	2.00	2.00	2.00	2.00	3.00	3.00	3.00	3.00	3.00	3.00	3.00	3.00	30.00					
AOI00149701877	5000702 - CONSULTA ESTOMATOLOGICA	030601 - CHINCHEROS	PERSONA TRATADA	Muy Alta	2023	FISICO	6.00	6.00	6.00	6.00	7.00	7.00	7.00	7.00	7.00	7.00	7.00	80.00				
						COSTEO S/	3.88	3.88	3.89	3.89	3.89	3.89	3.89	3.89	3.89	3.89	3.89	3.89	3.89	46.66		

POI MultiAnual con Programación Física y Costeo

CODIGO	ACTIVIDAD OPERATIVA	UBIGEO	U.M.	PRIORIDAD	PERIODO MULTIANUAL	COSTEO S/	PROGRAMACION MENSUAL												TOTAL ANUAL			
							META	01	02	03	04	05	06	07	08	09	10	11		12		
AOI00149701878	5000703 - EXODONCIA SIMPLE	030601 - CHINCHEROS	PERSONA TRATADA	Muy Alta	2024	FISICO	6.00	6.00	6.00	6.00	7.00	7.00	7.00	7.00	7.00	7.00	7.00	7.00	7.00	80.00		
						COSTEO S/	3.88	3.88	3.89	3.89	3.89	3.89	3.89	3.89	3.89	3.89	3.89	3.89	3.89	3.89	46.66	
					2025	FISICO	6.00	6.00	6.00	6.00	7.00	7.00	7.00	7.00	7.00	7.00	7.00	7.00	7.00	7.00	7.00	80.00
						COSTEO S/	3.88	3.88	3.89	3.89	3.89	3.89	3.89	3.89	3.89	3.89	3.89	3.89	3.89	3.89	3.89	46.66
AOI00149701879	5000704 - RESTAURACIONES DENTALES CON IONOMERO DE VIDRIO	030601 - CHINCHEROS	PERSONA TRATADA	Muy Alta	2023	FISICO	6.00	6.00	7.00	7.00	7.00	7.00	7.00	7.00	7.00	7.00	7.00	7.00	7.00	82.00		
						COSTEO S/	3.88	3.88	3.89	3.89	3.89	3.89	3.89	3.89	3.89	3.89	3.89	3.89	3.89	3.89	46.66	
					2024	FISICO	6.00	6.00	7.00	7.00	7.00	7.00	7.00	7.00	7.00	7.00	7.00	7.00	7.00	7.00	7.00	82.00
						COSTEO S/	3.88	3.88	3.89	3.89	3.89	3.89	3.89	3.89	3.89	3.89	3.89	3.89	3.89	3.89	3.89	46.66
2025	FISICO	6.00	6.00	7.00	7.00	7.00	7.00	7.00	7.00	7.00	7.00	7.00	7.00	7.00	7.00	7.00	7.00	82.00				
	COSTEO S/	3.88	3.88	3.89	3.89	3.89	3.89	3.89	3.89	3.89	3.89	3.89	3.89	3.89	3.89	3.89	3.89	46.66				
AOI00149701880	5000705 - RESTAURACIONES DENTALES CON RESINA	030601 - CHINCHEROS	PERSONA TRATADA	Muy Alta	2023	FISICO	7.00	7.00	7.00	8.00	8.00	8.00	8.00	8.00	8.00	8.00	8.00	8.00	8.00	93.00		
						COSTEO S/	3.89	3.89	3.89	3.89	3.89	3.89	3.89	3.89	3.89	3.89	3.89	3.89	3.89	3.89	46.68	
					2024	FISICO	7.00	7.00	7.00	8.00	8.00	8.00	8.00	8.00	8.00	8.00	8.00	8.00	8.00	8.00	8.00	93.00
						COSTEO S/	3.89	3.89	3.89	3.89	3.89	3.89	3.89	3.89	3.89	3.89	3.89	3.89	3.89	3.89	3.89	46.68
2025	FISICO	7.00	7.00	7.00	8.00	8.00	8.00	8.00	8.00	8.00	8.00	8.00	8.00	8.00	8.00	8.00	8.00	93.00				
	COSTEO S/	3.89	3.89	3.89	3.89	3.89	3.89	3.89	3.89	3.89	3.89	3.89	3.89	3.89	3.89	3.89	3.89	46.68				

AEI.01.07 - ATENCIÓN PREVENTIVA PARA LA DISMINUCIÓN DE LA MORBIMORTALIDAD POR CÁNCER EN LA POBLACIÓN.																								
CODIGO	ACTIVIDAD OPERATIVA	UBIGEO	U.M.	PRIORIDAD	PERIODO MULTIANUAL	PROGRAMACION MENSUAL												TOTAL ANUAL						
						META	01	02	03	04	05	06	07	08	09	10	11		12					
AOI00149700627	0136006 - PROTEGER A LA NIÑA CON APLICACION DE VACUNA VPH	030601 - CHINCHEROS	NIÑO PROTEGIDO	Muy Alta	2023	FISICO	0.00	0.00	32.00	0.00	0.00	0.00	0.00	0.00	0.00	0.00	0.00	0.00	0.00	0.00	32.00			
						COSTEO S/	0.00	0.00	590.00	0.00	0.00	0.00	0.00	0.00	0.00	0.00	0.00	0.00	0.00	0.00	0.00	590.00		
					2024	FISICO	0.00	0.00	32.00	0.00	0.00	0.00	0.00	0.00	0.00	0.00	0.00	0.00	0.00	0.00	0.00	0.00	0.00	32.00
						COSTEO S/	0.00	0.00	590.00	0.00	0.00	0.00	0.00	0.00	0.00	0.00	0.00	0.00	0.00	0.00	0.00	0.00	0.00	590.00
2025	FISICO	0.00	0.00	32.00	0.00	0.00	0.00	0.00	0.00	0.00	0.00	0.00	0.00	0.00	0.00	0.00	0.00	0.00	32.00					
	COSTEO S/	0.00	0.00	590.00	0.00	0.00	0.00	0.00	0.00	0.00	0.00	0.00	0.00	0.00	0.00	0.00	0.00	0.00	590.00					
AOI00149700812	0215071 - FUNCIONARIOS MUNICIPALES SENSIBILIZADOS PARA LA PROMOCIÓN DE PRACTICAS Y ENTORNOS SALUDABLES PARA LA PREVENCIÓN DEL CÁNCER	030601 - CHINCHEROS	PERSONA CAPACITADA	Muy Alta	2023	FISICO	10.00	10.00	10.00	10.00	10.00	10.00	10.00	10.00	10.00	10.00	10.00	10.00	10.00	10.00	120.00			
						COSTEO S/	16.66	16.66	16.66	16.66	16.67	16.67	16.67	16.67	16.67	16.67	16.67	16.67	16.67	16.67	16.67	200.00		
					2024	FISICO	10.00	10.00	10.00	10.00	10.00	10.00	10.00	10.00	10.00	10.00	10.00	10.00	10.00	10.00	10.00	10.00	120.00	
						COSTEO S/	16.66	16.66	16.66	16.66	16.67	16.67	16.67	16.67	16.67	16.67	16.67	16.67	16.67	16.67	16.67	16.67	200.00	

POI MultiAnual con Programación Física y Costeo

					2025	FISICO COSTEO S/	10.00 16.66	10.00 16.66	10.00 16.66	10.00 16.66	10.00 16.67	10.00 16.67	10.00 16.67	10.00 16.67	10.00 16.67	10.00 16.67	120.00 200.00	
					2023	FISICO COSTEO S/	10.00 16.66	10.00 16.66	10.00 16.66	10.00 16.66	10.00 16.67	10.00 16.67	10.00 16.67	10.00 16.67	10.00 16.67	10.00 16.67	121.00 200.00	
AOI00149700815	0215072 - DOCENTES CAPACITADOS PARA LA PROMOCIÓN DE PRACTICAS Y ENTORNOS SALUDABLES PARA LA PREVENCIÓN DEL CÁNCER	030601 - CHINCHEROS	PERSONA CAPACITADA	Muy Alta	2024	FISICO COSTEO S/	10.00 16.66	10.00 16.66	10.00 16.66	10.00 16.66	10.00 16.67	10.00 16.67	10.00 16.67	10.00 16.67	10.00 16.67	10.00 16.67	121.00 200.00	
					2025	FISICO COSTEO S/	10.00 16.66	10.00 16.66	10.00 16.66	10.00 16.66	10.00 16.67	10.00 16.67	10.00 16.67	10.00 16.67	10.00 16.67	10.00 16.67	121.00 200.00	
					2023	FISICO COSTEO S/	3.00 108.30	3.00 108.30	3.00 108.30	3.00 108.30	3.00 108.30	3.00 108.30	3.00 108.30	3.00 108.30	3.00 108.30	3.00 108.30	4.00 108.70	39.00 1,300.00
AOI00149701580	TAMIZAJE CON PAPANICOLAOU PARA DETECCION DE CANCER DE CUELLO UTERINO	030601 - CHINCHEROS	PERSONA TAMIZADA	Muy Alta	2024	FISICO COSTEO S/	3.00 108.30	3.00 108.30	3.00 108.30	3.00 108.30	3.00 108.30	3.00 108.30	3.00 108.30	3.00 108.30	3.00 108.30	4.00 108.70	39.00 1,300.00	
					2025	FISICO COSTEO S/	3.00 108.30	3.00 108.30	3.00 108.30	3.00 108.30	3.00 108.30	3.00 108.30	3.00 108.30	3.00 108.30	3.00 108.30	4.00 108.70	39.00 1,300.00	
					2023	FISICO COSTEO S/	14.00 150.00	14.00 150.00	14.00 150.00	14.00 150.00	14.00 150.00	14.00 150.00	14.00 150.00	14.00 150.00	14.00 150.00	15.00 150.00	173.00 1,800.00	
AOI00149701581	CONSEJERIA PREVENTIVA EN FACTORES DE RIESGO PARA EL CÁNCER	030601 - CHINCHEROS	PERSONA INFORMADA	Muy Alta	2024	FISICO COSTEO S/	14.00 150.00	14.00 150.00	14.00 150.00	14.00 150.00	14.00 150.00	14.00 150.00	14.00 150.00	14.00 150.00	15.00 150.00	15.00 150.00	173.00 1,800.00	
					2025	FISICO COSTEO S/	14.00 150.00	14.00 150.00	14.00 150.00	14.00 150.00	14.00 150.00	14.00 150.00	14.00 150.00	14.00 150.00	15.00 150.00	15.00 150.00	173.00 1,800.00	
					2023	FISICO COSTEO S/	5.00 141.67	5.00 141.67	5.00 141.67	5.00 141.67	6.00 141.67	6.00 141.67	6.00 141.67	6.00 141.67	6.00 141.67	6.00 141.67	6.00 141.63	68.00 1,700.00
AOI00149701582	TAMIZAJE EN MUJER CON EXAMEN CLINICO DE MAMA PARA DETECCION DE CANCER DE MAMA	030601 - CHINCHEROS	PERSONA TAMIZADA	Muy Alta	2024	FISICO COSTEO S/	5.00 141.67	5.00 141.67	5.00 141.67	5.00 141.67	6.00 141.67	6.00 141.67	6.00 141.67	6.00 141.67	6.00 141.67	6.00 141.67	6.00 141.63	68.00 1,700.00
					2025	FISICO COSTEO S/	5.00 141.67	5.00 141.67	5.00 141.67	5.00 141.67	6.00 141.67	6.00 141.67	6.00 141.67	6.00 141.67	6.00 141.67	6.00 141.67	6.00 141.63	68.00 1,700.00
					2023	FISICO COSTEO S/	2.00 1,325.93	2.00 1,325.93	2.00 1,325.93	2.00 1,325.93	2.00 1,325.93	3.00 1,325.93	3.00 1,325.93	3.00 1,325.93	3.00 1,325.93	3.00 1,325.93	3.00 1,325.97	31.00 15,911.20
AOI00149701583	TAMIZAJE PARA DETECCION DE CANCER DE PROSTATA	030601 - CHINCHEROS	PERSONA TAMIZADA	Muy Alta	2024	FISICO COSTEO S/	2.00 1,325.93	2.00 1,325.93	2.00 1,325.93	2.00 1,325.93	2.00 1,325.93	3.00 1,325.93	3.00 1,325.93	3.00 1,325.93	3.00 1,325.93	3.00 1,325.93	3.00 1,325.97	31.00 15,911.20
					2025	FISICO COSTEO S/	2.00 1,325.93	2.00 1,325.93	2.00 1,325.93	2.00 1,325.93	2.00 1,325.93	3.00 1,325.93	3.00 1,325.93	3.00 1,325.93	3.00 1,325.93	3.00 1,325.93	3.00 1,325.97	31.00 15,911.20
AOI00149701584	TAMIZAJE PARA DETECCION DE CANCER DE PIEL	030601 - CHINCHEROS	PERSONA TAMIZADA	Muy Alta	2023	FISICO COSTEO S/	19.00 89.07	19.00 89.07	19.00 89.07	20.00 89.07	20.00 89.07	20.00 89.07	20.00 89.07	20.00 89.07	20.00 89.07	20.00 89.07	20.00 89.03	237.00 1,068.80

POI MultiAnual con Programación Física y Costeo

AOI00149701585	ATENCIÓN DE LA PACIENTE CON LESIONES PREMALIGNAS DE CUELLO UTERINO CON ABLACION	030601 - CHINCHEROS	PERSONA TAMIZADA	Muy Alta	2024	FISICO	19.00	19.00	19.00	20.00	20.00	20.00	20.00	20.00	20.00	20.00	20.00	20.00	237.00				
						COSTEO S/	89.07	89.07	89.07	89.07	89.07	89.07	89.07	89.07	89.07	89.07	89.07	89.07	89.07	89.07	89.07	1,068.80	
					2025	FISICO	19.00	19.00	19.00	20.00	20.00	20.00	20.00	20.00	20.00	20.00	20.00	20.00	20.00	20.00	20.00	237.00	
						COSTEO S/	89.07	89.07	89.07	89.07	89.07	89.07	89.07	89.07	89.07	89.07	89.07	89.07	89.07	89.07	89.07	89.07	1,068.80
					2023	FISICO	1.00	1.00	1.00	1.00	1.00	1.00	1.00	1.00	1.00	1.00	1.00	1.00	2.00	2.00	2.00	15.00	
						COSTEO S/	166.66	166.66	166.66	166.66	166.66	166.66	166.66	166.66	166.66	166.66	166.66	166.66	166.66	166.66	166.66	166.66	2,000.00
AOI00149701586	TAMIZAJE CON INSPECCION VISUAL CON ACIDO ACETICO PARA DETECCION DE CANCER DE CUELLO UTERINO	030601 - CHINCHEROS	PERSONA TAMIZADA	Muy Alta	2024	FISICO	1.00	1.00	1.00	1.00	1.00	1.00	1.00	1.00	1.00	1.00	1.00	2.00	2.00	15.00			
						COSTEO S/	166.66	166.66	166.66	166.66	166.66	166.66	166.66	166.66	166.66	166.66	166.66	166.66	166.66	166.66	166.66	2,000.00	
					2025	FISICO	1.00	1.00	1.00	1.00	1.00	1.00	1.00	1.00	1.00	1.00	1.00	1.00	2.00	2.00	2.00	15.00	
						COSTEO S/	166.66	166.66	166.66	166.66	166.66	166.66	166.66	166.66	166.66	166.66	166.66	166.66	166.66	166.66	166.66	166.66	2,000.00
					2023	FISICO	5.00	5.00	5.00	5.00	5.00	5.00	5.00	5.00	5.00	5.00	5.00	5.00	5.00	5.00	5.00	5.00	60.00
						COSTEO S/	83.30	83.30	83.30	83.30	83.30	83.30	83.30	83.30	83.30	83.30	83.30	83.30	83.30	83.30	83.30	83.30	1,000.00
AOI00149701587	TAMIZAJE PARA DETECCION DE CANCER DE COLON Y RECTO	030601 - CHINCHEROS	PERSONA TAMIZADA	Muy Alta	2024	FISICO	5.00	5.00	6.00	6.00	6.00	6.00	6.00	6.00	6.00	6.00	6.00	6.00	6.00	70.00			
						COSTEO S/	80.00	80.00	80.00	80.00	80.00	80.00	80.00	80.00	80.00	80.00	80.00	80.00	80.00	80.00	80.00	960.00	
					2025	FISICO	5.00	5.00	6.00	6.00	6.00	6.00	6.00	6.00	6.00	6.00	6.00	6.00	6.00	6.00	6.00	70.00	
						COSTEO S/	80.00	80.00	80.00	80.00	80.00	80.00	80.00	80.00	80.00	80.00	80.00	80.00	80.00	80.00	80.00	80.00	960.00
					2023	FISICO	5.00	5.00	6.00	6.00	6.00	6.00	6.00	6.00	6.00	6.00	6.00	6.00	6.00	6.00	6.00	6.00	70.00
						COSTEO S/	80.00	80.00	80.00	80.00	80.00	80.00	80.00	80.00	80.00	80.00	80.00	80.00	80.00	80.00	80.00	80.00	960.00

AEI.01.08 - ATENCIÓN EN PREVENCIÓN Y MANEJO DE CONDICIONES SECUNDARIAS DE SALUD EN PERSONAS CON DISCAPACIDAD.

CODIGO	ACTIVIDAD OPERATIVA	UBIGEO	U.M.	PRIORIDAD	PERIODO MULTIANUAL	PROGRAMACION MENSUAL												TOTAL ANUAL					
						META	01	02	03	04	05	06	07	08	09	10	11		12				
AOI00149701803	5005153 - CERTIFICACION DE DISCAPACIDAD	030601 - CHINCHEROS	CERTIFICADO	Muy Alta	2023	FISICO	8.25	8.25	8.25	8.25	8.25	8.25	8.25	8.25	8.25	8.25	8.25	8.25	8.25	99.00			
						COSTEO S/	48.00	48.00	48.00	48.00	48.00	48.00	48.00	48.00	48.00	48.00	48.00	48.00	48.00	48.00	48.00	576.00	
					2024	FISICO	8.25	8.25	8.25	8.25	8.25	8.25	8.25	8.25	8.25	8.25	8.25	8.25	8.25	8.25	8.25	8.25	99.00
						COSTEO S/	48.00	48.00	48.00	48.00	48.00	48.00	48.00	48.00	48.00	48.00	48.00	48.00	48.00	48.00	48.00	48.00	576.00
					2025	FISICO	8.25	8.25	8.25	8.25	8.25	8.25	8.25	8.25	8.25	8.25	8.25	8.25	8.25	8.25	8.25	8.25	99.00
						COSTEO S/	48.00	48.00	48.00	48.00	48.00	48.00	48.00	48.00	48.00	48.00	48.00	48.00	48.00	48.00	48.00	48.00	576.00
AOI00149701847	0515101 - HIPOACUSIA Y/O SORDERA	030601 - CHINCHEROS	PERSONA TRATADA	Muy Alta	2023	FISICO	1.00	1.00	1.00	1.00	1.00	1.00	1.00	1.00	1.00	1.00	1.00	1.00	1.00	1.00	12.00		
						COSTEO S/	17.66	17.66	17.66	17.66	17.66	17.66	17.66	17.66	17.66	17.66	17.66	17.66	17.66	17.66	17.66	212.00	
					2024	FISICO	1.00	1.00	1.00	1.00	1.00	1.00	1.00	1.00	1.00	1.00	1.00	1.00	1.00	1.00	1.00	1.00	12.00
						COSTEO S/	17.66	17.66	17.66	17.66	17.66	17.66	17.66	17.66	17.66	17.66	17.66	17.66	17.66	17.66	17.66	17.66	212.00
					2025	FISICO	1.00	1.00	1.00	1.00	1.00	1.00	1.00	1.00	1.00	1.00	1.00	1.00	1.00	1.00	1.00	1.00	12.00
						COSTEO S/	17.66	17.66	17.66	17.66	17.66	17.66	17.66	17.66	17.66	17.66	17.66	17.66	17.66	17.66	17.66	17.66	212.00

POI MultiAnual con Programación Física y Costeo

					COSTEO S/																	
AOI00149701848	0515105 - ENFERMEDAD CEREBRO VASCULARES	030601 - CHINCHEROS	ACCION	Muy Alta	2023	FISICO	1.00	1.00	1.00	1.00	1.00	1.00	1.00	1.00	1.00	1.00	1.00	12.00				
						COSTEO S/	17.66	17.66	17.66	17.66	17.66	17.66	17.66	17.66	17.66	17.66	17.66	17.66	17.70	17.70	212.00	
					2024	FISICO	1.00	1.00	1.00	1.00	1.00	1.00	1.00	1.00	1.00	1.00	1.00	1.00	1.00	1.00	1.00	12.00
						COSTEO S/	17.66	17.66	17.66	17.66	17.66	17.66	17.66	17.66	17.66	17.66	17.66	17.66	17.66	17.70	17.70	212.00
					2025	FISICO	1.00	1.00	1.00	1.00	1.00	1.00	1.00	1.00	1.00	1.00	1.00	1.00	1.00	1.00	1.00	12.00
	COSTEO S/	17.66	17.66	17.66	17.66	17.66	17.66	17.66	17.66	17.66	17.66	17.66	17.66	17.66	17.70	17.70	212.00					
AOI00149701849	0515104 - PARALISIS CEREBRAL INFANTIL	030601 - CHINCHEROS	PERSONA ATENDIDA	Muy Alta	2023	FISICO	1.00	1.00	1.00	1.00	1.00	1.00	1.00	1.00	1.00	1.00	1.00	1.00	12.00			
						COSTEO S/	17.66	17.66	17.66	17.66	17.66	17.66	17.66	17.66	17.66	17.66	17.66	17.66	17.70	17.70	212.00	
					2024	FISICO	1.00	1.00	1.00	1.00	1.00	1.00	1.00	1.00	1.00	1.00	1.00	1.00	1.00	1.00	1.00	12.00
						COSTEO S/	17.66	17.66	17.66	17.66	17.66	17.66	17.66	17.66	17.66	17.66	17.66	17.66	17.66	17.70	17.70	212.00
					2025	FISICO	1.00	1.00	1.00	1.00	1.00	1.00	1.00	1.00	1.00	1.00	1.00	1.00	1.00	1.00	1.00	12.00
	COSTEO S/	17.66	17.66	17.66	17.66	17.66	17.66	17.66	17.66	17.66	17.66	17.66	17.66	17.66	17.70	17.70	212.00					
AOI00149701850	0515202 - RETRASO MENTAL: LEVE, MODERADO, SEVERO	030601 - CHINCHEROS	PERSONA ATENDIDA	Muy Alta	2023	FISICO	1.00	1.00	1.00	1.00	1.00	1.00	1.00	1.00	1.00	1.00	1.00	1.00	1.00	12.00		
						COSTEO S/	18.91	18.91	18.91	18.91	18.91	18.91	18.91	18.91	18.91	18.91	18.91	18.91	18.91	18.91	226.92	
					2024	FISICO	1.00	1.00	1.00	1.00	1.00	1.00	1.00	1.00	1.00	1.00	1.00	1.00	1.00	1.00	1.00	12.00
						COSTEO S/	18.91	18.91	18.91	18.91	18.91	18.91	18.91	18.91	18.91	18.91	18.91	18.91	18.91	18.91	18.91	226.92
					2025	FISICO	1.00	1.00	1.00	1.00	1.00	1.00	1.00	1.00	1.00	1.00	1.00	1.00	1.00	1.00	1.00	1.00
	COSTEO S/	18.91	18.91	18.91	18.91	18.91	18.91	18.91	18.91	18.91	18.91	18.91	18.91	18.91	18.91	18.91	226.92					
AOI00149701851	0515203 - TRASTORNOS DEL ESPECTRO AUTISTA	030601 - CHINCHEROS	PERSONA ATENDIDA	Muy Alta	2023	FISICO	1.00	1.00	1.00	1.00	1.00	1.00	1.00	1.00	1.00	1.00	1.00	1.00	1.00	12.00		
						COSTEO S/	18.91	18.91	18.91	18.91	18.91	18.91	18.91	18.91	18.91	18.91	18.91	18.91	18.91	18.91	226.92	
					2024	FISICO	1.00	1.00	1.00	1.00	1.00	1.00	1.00	1.00	1.00	1.00	1.00	1.00	1.00	1.00	1.00	12.00
						COSTEO S/	18.91	18.91	18.91	18.91	18.91	18.91	18.91	18.91	18.91	18.91	18.91	18.91	18.91	18.91	18.91	226.92
					2025	FISICO	1.00	1.00	1.00	1.00	1.00	1.00	1.00	1.00	1.00	1.00	1.00	1.00	1.00	1.00	1.00	1.00
	COSTEO S/	18.91	18.91	18.91	18.91	18.91	18.91	18.91	18.91	18.91	18.91	18.91	18.91	18.91	18.91	18.91	226.92					
AOI00149701852	0515204 - OTROS TRASTORNOS DE SALUD MENTAL	030601 - CHINCHEROS	PERSONA ATENDIDA	Muy Alta	2023	FISICO	1.00	1.00	1.00	1.00	1.00	1.00	1.00	1.00	1.00	1.00	1.00	1.00	1.00	12.00		
						COSTEO S/	18.91	18.91	18.91	18.91	18.91	18.91	18.91	18.91	18.91	18.91	18.91	18.91	18.97	19.00	19.00	227.16
					2024	FISICO	1.00	1.00	1.00	1.00	1.00	1.00	1.00	1.00	1.00	1.00	1.00	1.00	1.00	1.00	1.00	12.00
						COSTEO S/	18.91	18.91	18.91	18.91	18.91	18.91	18.91	18.91	18.91	18.91	18.91	18.91	18.97	19.00	19.00	227.16
					2025	FISICO	1.00	1.00	1.00	1.00	1.00	1.00	1.00	1.00	1.00	1.00	1.00	1.00	1.00	1.00	1.00	1.00
	COSTEO S/	18.91	18.91	18.91	18.91	18.91	18.91	18.91	18.91	18.91	18.91	18.91	18.91	18.97	19.00	19.00	227.16					
AOI00149701853	5005154 - CERTIFICACION DE INCAPACIDAD PARA EL TRABAJO	030601 - CHINCHEROS	CERTIFICADO	Muy Alta	2023	FISICO	8.25	8.25	8.25	8.25	8.25	8.25	8.25	8.25	8.25	8.25	8.25	8.25	8.25	99.00		
						COSTEO S/	48.50	48.50	48.50	48.50	48.50	48.50	48.50	48.50	48.50	48.50	48.50	48.50	48.50	48.50	48.50	582.00
					2024	FISICO	8.25	8.25	8.25	8.25	8.25	8.25	8.25	8.25	8.25	8.25	8.25	8.25	8.25	8.25	8.25	99.00
	COSTEO S/	48.50	48.50	48.50	48.50	48.50	48.50	48.50	48.50	48.50	48.50	48.50	48.50	48.50	48.50	48.50	48.50	582.00				

CODIGO	ACTIVIDAD OPERATIVA	UBIGEO	U.M.	PRIORIDAD	PERIODO MULTIANUAL	COSTEO S/	PROGRAMACION MENSUAL												TOTAL ANUAL		
							META	01	02	03	04	05	06	07	08	09	10	11		12	
								FISICO	COSTEO S/	FISICO	COSTEO S/	FISICO	COSTEO S/	FISICO	COSTEO S/	FISICO	COSTEO S/	FISICO		COSTEO S/	FISICO
					2025	8.25	8.25	8.25	8.25	8.25	8.25	8.25	8.25	8.25	8.25	8.25	8.25	8.25	8.25	8.25	99.00
					2025	48.50	48.50	48.50	48.50	48.50	48.50	48.50	48.50	48.50	48.50	48.50	48.50	48.50	48.50	48.50	582.00
AEI.01.09 - ATENCIÓN INTEGRAL DE SALUD MENTAL EN BENEFICIO DE LA POBLACIÓN.																					
					2023	9.17	9.17	9.17	9.17	9.17	9.17	9.17	9.17	9.17	9.17	9.17	9.17	9.17	9.17	9.13	110.00
					2023	6.67	6.67	6.67	6.67	6.67	6.67	6.67	6.67	6.67	6.67	6.67	6.67	6.67	6.67	6.63	80.00
AOI00149700816	0070601 - FAMILIAS CON GESTANTES O NIÑOS MENORES DE 5 AÑOS RECIBEN CONSEJERIA A TRAVES DE LAS VISITAS DOMICILIARIAS PARA PROMOVER PRÁCTICAS DE CONVIVENCIA SALUDABLE	030601 - CHINCHEROS	FAMILIA	Muy Alta	2024	9.17	9.17	9.17	9.17	9.17	9.17	9.17	9.17	9.17	9.17	9.17	9.17	9.17	9.13	110.00	
					2024	6.67	6.67	6.67	6.67	6.67	6.67	6.67	6.67	6.67	6.67	6.67	6.67	6.67	6.63	80.00	
					2025	9.17	9.17	9.17	9.17	9.17	9.17	9.17	9.17	9.17	9.17	9.17	9.17	9.17	9.13	110.00	
					2025	6.67	6.67	6.67	6.67	6.67	6.67	6.67	6.67	6.67	6.67	6.67	6.67	6.67	6.63	80.00	
					2023	2.00	0.00	0.00	2.00	0.00	0.00	2.00	0.00	0.00	2.00	0.00	1.00	0.00	0.00	7.00	
					2023	5.83	5.83	5.83	5.83	5.83	5.83	5.83	5.83	5.83	5.83	5.83	5.83	5.83	5.85	5.93	70.08
AOI00149700819	0070603 - AGENTES COMUNITARIOS DE SALUD REALIZAN VIGILANCIA CIUDADANA PARA REDUCIR LA VIOLENCIA FÍSICA CAUSADA POR LA PAREJA	030601 - CHINCHEROS	PERSONA CAPACITADA	Muy Alta	2024	2.00	0.00	0.00	2.00	0.00	0.00	2.00	0.00	2.00	0.00	1.00	0.00	0.00	7.00		
					2024	5.83	5.83	5.83	5.83	5.83	5.83	5.83	5.83	5.83	5.83	5.83	5.83	5.85	5.93	70.08	
					2025	2.00	0.00	0.00	2.00	0.00	0.00	2.00	0.00	2.00	0.00	1.00	0.00	0.00	7.00		
					2025	5.83	5.83	5.83	5.83	5.83	5.83	5.83	5.83	5.83	5.83	5.83	5.83	5.85	5.93	70.08	
					2023	2.00	0.00	0.00	2.00	0.00	0.00	2.00	0.00	2.00	0.00	1.00	0.00	0.00	7.00		
					2023	5.83	5.83	5.83	5.83	5.83	5.83	5.83	5.83	5.83	5.83	5.83	5.83	5.85	5.85	70.00	
AOI00149700820	0070604 - LIDERES ADOLESCENTES PROMUEVEN LA SALUD MENTAL EN SU COMUNIDAD	030601 - CHINCHEROS	PERSONA CAPACITADA	Muy Alta	2024	2.00	0.00	0.00	2.00	0.00	0.00	2.00	0.00	2.00	0.00	1.00	0.00	0.00	7.00		
					2024	5.83	5.83	5.83	5.83	5.83	5.83	5.83	5.83	5.83	5.83	5.83	5.83	5.85	5.85	70.00	
					2025	2.00	0.00	0.00	2.00	0.00	0.00	2.00	0.00	2.00	0.00	1.00	0.00	0.00	7.00		
					2025	5.83	5.83	5.83	5.83	5.83	5.83	5.83	5.83	5.83	5.83	5.83	5.83	5.85	5.85	70.00	
					2023	0.00	0.00	0.00	0.00	0.00	1.00	0.00	0.00	1.00	0.00	0.00	0.00	1.00	3.00		
					2023	10.43	10.43	10.43	10.43	10.43	10.43	10.43	10.43	10.43	10.43	10.43	10.43	10.43	10.45	10.50	125.25
AOI00149701058	5005191 - TRATAMIENTO CON INTERNAMIENTO DE PERSONAS CON TRASTORNOS AFECTIVOS Y DE ANSIEDAD	030601 - CHINCHEROS	PERSONA TRATADA	Muy Alta	2024	0.00	0.00	0.00	0.00	0.00	1.00	0.00	0.00	1.00	0.00	0.00	0.00	1.00	3.00		
					2024	10.43	10.43	10.43	10.43	10.43	10.43	10.43	10.43	10.43	10.43	10.43	10.43	10.45	10.50	125.25	
					2025	0.00	0.00	0.00	0.00	0.00	1.00	0.00	0.00	1.00	0.00	0.00	0.00	1.00	3.00		
					2025	10.43	10.43	10.43	10.43	10.43	10.43	10.43	10.43	10.43	10.43	10.43	10.43	10.45	10.50	125.25	
					2023	0.00	1.00	0.00	0.00	0.00	1.00	0.00	0.00	0.00	0.00	0.00	0.00	1.00	3.00		
					2023	224.53	224.53	224.53	224.53	224.53	224.53	224.53	224.53	224.53	224.53	224.53	224.53	224.53	224.47	2,694.30	
AOI00149701818	0070617 - INTERVENCIÓN PARA PERSONAS CON DEPENDENCIA DEL ALCOHOL Y TABACO	030601 - CHINCHEROS	PERSONA TRATADA	Muy Alta	2024	0.00	1.00	0.00	0.00	0.00	1.00	0.00	0.00	0.00	0.00	0.00	0.00	1.00	3.00		
					2024	224.53	224.53	224.53	224.53	224.53	224.53	224.53	224.53	224.53	224.53	224.53	224.53	224.47	2,694.30		
					2025	0.00	1.00	0.00	0.00	0.00	1.00	0.00	0.00	0.00	0.00	0.00	0.00	1.00	3.00		
					2025	224.53	224.53	224.53	224.53	224.53	224.53	224.53	224.53	224.53	224.53	224.53	224.53	224.47	2,694.30		

AOI00149701826	5005192 - INTERVENCIONES BREVES MOTIVACIONALES PARA PERSONAS CON CONSUMO PERJUDICIAL DEL ALCOHOL Y TABACO.	030601 - CHINCHEROS	PERSONA TRATADA	Muy Alta	2023	FISICO	1.00	0.00	0.00	0.00	0.00	0.00	0.00	0.00	0.00	1.00	2.00			
						COSTEO S/	224.52	224.52	224.52	224.52	224.52	224.52	224.52	224.52	224.52	224.52	224.52	224.52	224.46	2,694.18
					2024	FISICO	1.00	0.00	0.00	0.00	0.00	0.00	0.00	0.00	0.00	0.00	0.00	0.00	1.00	2.00
						COSTEO S/	224.52	224.52	224.52	224.52	224.52	224.52	224.52	224.52	224.52	224.52	224.52	224.52	224.52	224.46
					2025	FISICO	1.00	0.00	0.00	0.00	0.00	0.00	0.00	0.00	0.00	1.00	2.00			
						COSTEO S/	224.52	224.52	224.52	224.52	224.52	224.52	224.52	224.52	224.52	224.52	224.46	2,694.18		
AOI00149702092	5005193 - TRATAMIENTO CON INTERNAMIENTO DE PACIENTES CON TRASTORNO DEL COMPORTAMIENTO DEBIDO AL CONSUMO DE ALCOHOL	030601 - CHINCHEROS	EGRESO	Muy Alta	2023	FISICO	1.00	0.00	0.00	0.00	0.00	0.00	0.00	0.00	0.00	0.00	0.00	1.00		
						COSTEO S/	0.00	0.00	0.00	0.00	0.00	0.00	0.00	0.00	0.00	0.00	0.00	0.00	0.00	
					2024	FISICO	1.00	0.00	0.00	0.00	0.00	0.00	0.00	0.00	0.00	0.00	0.00	0.00	0.00	1.00
						COSTEO S/	0.00	0.00	0.00	0.00	0.00	0.00	0.00	0.00	0.00	0.00	0.00	0.00	0.00	0.00
					2025	FISICO	1.00	0.00	0.00	0.00	0.00	0.00	0.00	0.00	0.00	0.00	1.00			
						COSTEO S/	0.00	0.00	0.00	0.00	0.00	0.00	0.00	0.00	0.00	0.00	0.00			
AOI00149702093	0070618 - ATENCIÓN DE PERSONAS CON INTOXICACIÓN ALCOHÓLICA GRAVE	030601 - CHINCHEROS	EGRESO	Muy Alta	2023	FISICO	1.00	0.00	0.00	0.00	0.00	0.00	0.00	0.00	0.00	0.00	1.00	2.00		
						COSTEO S/	0.00	0.00	0.00	0.00	0.00	0.00	0.00	0.00	0.00	0.00	0.00	0.00	0.00	
					2024	FISICO	1.00	0.00	0.00	0.00	0.00	0.00	0.00	0.00	0.00	0.00	0.00	0.00	1.00	2.00
						COSTEO S/	0.00	0.00	0.00	0.00	0.00	0.00	0.00	0.00	0.00	0.00	0.00	0.00	0.00	
					2025	FISICO	1.00	0.00	0.00	0.00	0.00	0.00	0.00	0.00	0.00	1.00	2.00			
						COSTEO S/	0.00	0.00	0.00	0.00	0.00	0.00	0.00	0.00	0.00	0.00				
AOI00149702094	5005194 - REHABILITACION PSICOSOCIAL DE PERSONAS CON TRASTORNOS DEL COMPORTAMIENTO DEBIDO AL CONSUMO DE ALCOHOL	030601 - CHINCHEROS	PERSONA TRATADA	Muy Alta	2023	FISICO	1.00	0.00	0.00	0.00	0.00	0.00	1.00	0.00	0.00	0.00	1.00	3.00		
						COSTEO S/	1,358.00	1,358.00	1,358.00	1,358.00	1,358.00	1,358.00	1,358.00	1,358.00	1,358.00	1,358.00	1,358.00	1,348.00	16,286.00	
					2024	FISICO	1.00	0.00	0.00	0.00	0.00	0.00	1.00	0.00	0.00	0.00	0.00	1.00	3.00	
						COSTEO S/	1,358.00	1,358.00	1,358.00	1,358.00	1,358.00	1,358.00	1,358.00	1,358.00	1,358.00	1,358.00	1,358.00	1,348.00	16,286.00	
					2025	FISICO	1.00	0.00	0.00	0.00	0.00	0.00	1.00	0.00	0.00	1.00	3.00			
						COSTEO S/	1,358.00	1,358.00	1,358.00	1,358.00	1,358.00	1,358.00	1,358.00	1,358.00	1,358.00	1,348.00	16,286.00			
AOI00149702099	5005197 - REHABILITACION PSICOSOCIAL	030601 - CHINCHEROS	PERSONA TRATADA	Muy Alta	2023	FISICO	1.00	1.00	1.00	1.00	1.00	1.00	1.00	1.00	1.00	1.00	1.00	12.00		
						COSTEO S/	1,512.09	1,512.09	1,512.09	1,512.09	1,512.09	1,512.09	1,512.09	1,512.09	1,512.09	1,512.09	1,512.09	1,507.01	18,140.00	
					2024	FISICO	1.00	1.00	1.00	1.00	1.00	1.00	1.00	1.00	1.00	1.00	1.00	1.00	1.00	12.00
						COSTEO S/	1,512.09	1,512.09	1,512.09	1,512.09	1,512.09	1,512.09	1,512.09	1,512.09	1,512.09	1,512.09	1,512.09	1,507.01	18,140.00	
					2025	FISICO	1.00	1.00	1.00	1.00	1.00	1.00	1.00	1.00	1.00	1.00	12.00			
						COSTEO S/	1,512.09	1,512.09	1,512.09	1,512.09	1,512.09	1,512.09	1,512.09	1,512.09	1,512.09	1,507.01	18,140.00			
AOI00149702100	0070623 - REHABILITACIÓN LABORAL.	030601 - CHINCHEROS	PERSONA TRATADA	Muy Alta	2023	FISICO	1.00	1.00	1.00	1.00	1.00	1.00	1.00	1.00	1.00	1.00	1.00	12.00		
						COSTEO S/	1,512.09	1,512.09	1,512.09	1,512.09	1,512.09	1,512.09	1,512.09	1,512.09	1,512.09	1,512.09	1,512.09	1,507.01	18,140.00	
					2024	FISICO	1.00	1.00	1.00	1.00	1.00	1.00	1.00	1.00	1.00	1.00	1.00	1.00	1.00	12.00
						COSTEO S/	1,512.09	1,512.09	1,512.09	1,512.09	1,512.09	1,512.09	1,512.09	1,512.09	1,512.09	1,507.01	18,140.00			

POI MultiAnual con Programación Física y Costeo

					2025	FISICO	1.00	1.00	1.00	1.00	1.00	1.00	1.00	1.00	1.00	1.00	1.00	1.00	12.00			
						COSTEO S/	1,512.09	1,512.09	1,512.09	1,512.09	1,512.09	1,512.09	1,512.09	1,512.09	1,512.09	1,512.09	1,512.09	1,507.01	18,140.00			
AOI00149702101	5005196 - TRATAMIENTO CON INTERNAMIENTO DE PERSONAS CON SÍNDROME O TRASTORNO PSICÓTICO EN HOSPITALES	030601 - CHINCHEROS	EGRESO	Muy Alta	2023	FISICO	1.00	0.00	0.00	0.00	0.00	1.00	0.00	0.00	0.00	0.00	0.00	1.00	3.00			
						COSTEO S/	0.00	0.00	0.00	0.00	0.00	0.00	0.00	0.00	0.00	0.00	0.00	0.00	0.00	0.00		
					2024	FISICO	1.00	0.00	0.00	0.00	0.00	1.00	0.00	0.00	0.00	0.00	0.00	0.00	0.00	1.00	3.00	
						COSTEO S/	0.00	0.00	0.00	0.00	0.00	0.00	0.00	0.00	0.00	0.00	0.00	0.00	0.00	0.00	0.00	
					2025	FISICO	1.00	0.00	0.00	0.00	0.00	1.00	0.00	0.00	0.00	0.00	0.00	0.00	0.00	1.00	3.00	
						COSTEO S/	0.00	0.00	0.00	0.00	0.00	0.00	0.00	0.00	0.00	0.00	0.00	0.00				
AOI00149702102	0070605 - TRATAMIENTO CON INTERNAMIENTO DE PERSONAS CON SÍNDROME O TRASTORNO PSICÓTICO EN HOGARES PROTEGIDOS	030601 - CHINCHEROS	PERSONA TRATADA	Muy Alta	2023	FISICO	1.00	0.00	0.00	0.00	0.00	1.00	0.00	0.00	0.00	0.00	0.00	0.00	1.00	3.00		
						COSTEO S/	0.00	0.00	0.00	0.00	0.00	0.00	0.00	0.00	0.00	0.00	0.00	0.00	0.00	0.00		
					2024	FISICO	1.00	0.00	0.00	0.00	0.00	1.00	0.00	0.00	0.00	0.00	0.00	0.00	0.00	1.00	3.00	
						COSTEO S/	0.00	0.00	0.00	0.00	0.00	0.00	0.00	0.00	0.00	0.00	0.00	0.00	0.00	0.00	0.00	
					2025	FISICO	1.00	0.00	0.00	0.00	0.00	1.00	0.00	0.00	0.00	0.00	0.00	0.00	0.00	1.00	3.00	
						COSTEO S/	0.00	0.00	0.00	0.00	0.00	0.00	0.00	0.00	0.00	0.00	0.00	0.00				
AOI00149702103	0070627 - PRIMEROS AUXILIOS PSICOLÓGICOS EN SITUACIONES DE CRISIS Y EMERGENCIAS HUMANITARIAS	030601 - CHINCHEROS	PERSONA ATENDIDA	Muy Alta	2023	FISICO	1.00	0.00	0.00	1.00	0.00	0.00	0.00	1.00	0.00	0.00	0.00	0.00	1.00	4.00		
						COSTEO S/	25.00	25.00	25.00	25.00	25.00	25.00	25.00	25.00	25.00	25.00	25.00	25.00	25.00	25.00	300.00	
					2024	FISICO	1.00	0.00	0.00	1.00	0.00	0.00	0.00	1.00	0.00	0.00	0.00	0.00	0.00	1.00	4.00	
						COSTEO S/	25.00	25.00	25.00	25.00	25.00	25.00	25.00	25.00	25.00	25.00	25.00	25.00	25.00	25.00	25.00	300.00
					2025	FISICO	1.00	0.00	0.00	1.00	0.00	0.00	0.00	1.00	0.00	0.00	0.00	0.00	0.00	1.00	4.00	
						COSTEO S/	25.00	25.00	25.00	25.00	25.00	25.00	25.00	25.00	25.00	25.00	25.00	25.00				
AOI00149702104	0070602 - PAREJAS CON CONSEJERÍA EN LA PROMOCIÓN DE UNA CONVIVENCIA SALUDABLE	030601 - CHINCHEROS	FAMILIA	Muy Alta	2023	FISICO	9.00	9.00	9.00	9.00	9.00	9.00	9.00	9.00	9.00	9.00	9.00	9.00	9.00	108.00		
						COSTEO S/	6.67	6.67	6.67	6.67	6.67	6.67	6.67	6.67	6.67	6.67	6.67	6.67	6.67	6.63	80.00	
					2024	FISICO	9.00	9.00	9.00	9.00	9.00	9.00	9.00	9.00	9.00	9.00	9.00	9.00	9.00	9.00	108.00	
						COSTEO S/	6.67	6.67	6.67	6.67	6.67	6.67	6.67	6.67	6.67	6.67	6.67	6.67	6.67	6.63	80.00	
					2025	FISICO	9.00	9.00	9.00	9.00	9.00	9.00	9.00	9.00	9.00	9.00	9.00	9.00	9.00	9.00	108.00	
						COSTEO S/	6.67	6.67	6.67	6.67	6.67	6.67	6.67	6.67	6.67	6.67	6.63	80.00				

OEI.07 - PROMOVER LA GESTIÓN DE RIESGO DE DESASTRES EN UN CONTEXTO DE CAMBIO CLIMÁTICO EN LA REGIÓN

AEI.07.02 - PLAN DE PREVENCIÓN Y REDUCCIÓN DEL RIESGO DE DESASTRES IMPLEMENTADO PARA LA POBLACIÓN.

CODIGO	ACTIVIDAD OPERATIVA	UBIGEO	U.M.	PRIORIDAD	PERIODO MULTIANUAL	PROGRAMACION MENSUAL												TOTAL ANUAL			
						META	01	02	03	04	05	06	07	08	09	10	11		12		
AOI00149700753	DESARROLLO DE SIMULACROS EN GESTION REACTIVA	030601 - CHINCHEROS	INFORME	Muy Alta	2023	FISICO	0.00	0.00	0.00	0.00	1.00	0.00	0.00	1.00	0.00	0.00	1.00	0.00	3.00		
						COSTEO S/	23.33	23.33	23.33	23.33	23.33	23.33	23.33	23.33	23.33	23.33	23.33	23.35	23.35	280.00	
					2024	FISICO	0.00	0.00	0.00	0.00	1.00	0.00	0.00	1.00	0.00	0.00	1.00	0.00	1.00	0.00	3.00
						COSTEO S/	23.33	23.33	23.33	23.33	23.33	23.33	23.33	23.33	23.33	23.33	23.33	23.33	23.35	23.35	280.00
					2025	FISICO	0.00	0.00	0.00	0.00	1.00	0.00	0.00	1.00	0.00	0.00	1.00	0.00	1.00	0.00	3.00
	COSTEO S/	23.33	23.33	23.33	23.33	23.33	23.33	23.33	23.33	23.33	23.33	23.33	23.33	23.33	23.35	280.00					

COSTEO TOTAL AÑO 2023 S/	20,098,796.89
COSTEO TOTAL AÑO 2024 S/	20,098,796.89
COSTEO TOTAL AÑO 2025 S/	20,098,796.89

U.M. = Unidad de Medida

FIRMA

Anexo B-4
PLAN OPERATIVO INSTITUCIONAL (20 Mayo 2022)
Año : 2023 - 2025

Periodo POI Multianual 2023 - 2025
Nivel de Gobierno R - GOBIERNOS REGIONALES
Sector 99 - GOBIERNOS REGIONALES
Pliego 442 - GOBIERNO REGIONAL DEL DEPARTAMENTO DE APURIMAC
Unidad Ejecutora 001499 - GOB. REG. APURIMAC - RED DE SALUD GRAU

CENTRO DE COSTO: 2 - DIRECCIÓN DE ADMINISTRACIÓN

OEI.01 - BRINDAR SERVICIOS DE SALUD PREVENTIVA PROMOCIONAL; RECUPERATIVA Y DE REHABILITACIÓN A LA POBLACIÓN DE APURÍMAC.

AEI.01.01 - SERVICIOS DE SALUD RENOVADOS QUE BRINDEN ATENCIÓN CON ESTÁNDARES DE CALIDAD A LA POBLACIÓN

CODIGO	ACTIVIDAD OPERATIVA	UBIGEO	U.M.	PRIORIDAD	PERIODO MULTIANUAL	PROGRAMACION MENSUAL													TOTAL ANUAL					
						META	01	02	03	04	05	06	07	08	09	10	11	12						
AOI00149900217	5000500 - ATENCION BASICA DE SALUD	030701 - CHUQUIBAMBILLA	ACCION	Muy Alta	2023	FISICO	0.00	0.00	3.00	0.00	0.00	3.00	0.00	0.00	3.00	0.00	0.00	3.00	12.00					
						COSTEO S/	0.00	0.00	2,750.00	0.00	0.00	2,750.00	0.00	0.00	2,750.00	0.00	0.00	2,750.00	11,000.00					
					2024	FISICO	0.00	0.00	3.00	0.00	0.00	3.00	0.00	0.00	3.00	0.00	0.00	3.00	0.00	0.00	3.00	12.00		
						COSTEO S/	0.00	0.00	2,750.00	0.00	0.00	2,750.00	0.00	0.00	2,750.00	0.00	0.00	2,750.00	0.00	0.00	2,750.00	11,000.00		
					2025	FISICO	0.00	0.00	3.00	0.00	0.00	3.00	0.00	0.00	3.00	0.00	0.00	3.00	0.00	0.00	3.00	12.00		
						COSTEO S/	0.00	0.00	2,750.00	0.00	0.00	2,750.00	0.00	0.00	2,750.00	0.00	0.00	2,750.00	0.00	0.00	2,750.00	11,000.00		
					AOI00149900218	5000619 - CONTROL SANITARIO	030701 - CHUQUIBAMBILLA	ACCION	Muy Alta	2023	FISICO	0.00	0.00	3.00	0.00	0.00	3.00	0.00	0.00	3.00	0.00	0.00	3.00	12.00
											COSTEO S/	0.00	0.00	250.00	0.00	0.00	250.00	0.00	0.00	250.00	0.00	0.00	250.00	1,000.00
2024	FISICO	0.00	0.00	3.00						0.00	0.00	3.00	0.00	0.00	3.00	0.00	0.00	3.00	0.00	0.00	3.00	12.00		
	COSTEO S/	0.00	0.00	250.00						0.00	0.00	250.00	0.00	0.00	250.00	0.00	0.00	250.00	0.00	0.00	250.00	1,000.00		
2025	FISICO	0.00	0.00	3.00						0.00	0.00	3.00	0.00	0.00	3.00	0.00	0.00	3.00	0.00	0.00	3.00	12.00		
	COSTEO S/	0.00	0.00	250.00						0.00	0.00	250.00	0.00	0.00	250.00	0.00	0.00	250.00	0.00	0.00	250.00	1,000.00		
AOI00149900219	5001561 - ATENCION DE EMERGENCIAS Y URGENCIAS	030701 - CHUQUIBAMBILLA	ATENCION	Muy Alta						2023	FISICO	0.00	0.00	3.00	0.00	0.00	3.00	0.00	0.00	3.00	0.00	0.00	3.00	12.00
											COSTEO S/	0.00	0.00	19,188.50	0.00	0.00	19,188.50	0.00	0.00	19,188.50	0.00	0.00	19,188.50	76,754.00
					2024	FISICO	0.00	0.00	3.00	0.00	0.00	3.00	0.00	0.00	3.00	0.00	0.00	3.00	0.00	0.00	3.00	12.00		
						COSTEO S/	0.00	0.00	19,188.50	0.00	0.00	19,188.50	0.00	0.00	19,188.50	0.00	0.00	19,188.50	0.00	0.00	19,188.50	76,754.00		
					2025	FISICO	0.00	0.00	3.00	0.00	0.00	3.00	0.00	0.00	3.00	0.00	0.00	3.00	0.00	0.00	3.00	12.00		
						COSTEO S/	0.00	0.00	19,188.50	0.00	0.00	19,188.50	0.00	0.00	19,188.50	0.00	0.00	19,188.50	0.00	0.00	19,188.50	76,754.00		
					AOI00149900220	5001562 - ATENCION EN CONSULTAS EXTERNAS	030701 - CHUQUIBAMBILLA	ATENCION	Muy Alta	2023	FISICO	0.00	0.00	3.00	0.00	0.00	3.00	0.00	0.00	3.00	0.00	0.00	3.00	12.00
											COSTEO S/	0.00	0.00	4,574.00	0.00	0.00	4,574.00	0.00	0.00	4,574.00	0.00	0.00	4,574.00	18,296.00
2024	FISICO	0.00	0.00	3.00						0.00	0.00	3.00	0.00	0.00	3.00	0.00	0.00	3.00	0.00	0.00	3.00	12.00		
	COSTEO S/	0.00	0.00	4,574.00						0.00	0.00	4,574.00	0.00	0.00	4,574.00	0.00	0.00	4,574.00	0.00	0.00	4,574.00	18,296.00		
2025	FISICO	0.00	0.00	3.00						0.00	0.00	3.00	0.00	0.00	3.00	0.00	0.00	3.00	0.00	0.00	3.00	12.00		
	COSTEO	0.00	0.00	4,574.00						0.00	0.00	4,574.00	0.00	0.00	4,574.00	0.00	0.00	4,574.00	0.00	0.00	4,574.00	18,296.00		

POI MultiAnual con Programación Física y Costeo

S/

AOI00149900221	5001563 - ATENCION EN HOSPITALIZACION	030701 - CHUQUIBAMBILLA	ATENCION	Muy Alta	2023	FISICO	0.00	0.00	311.00	0.00	0.00	311.00	0.00	0.00	311.00	0.00	0.00	311.00	1,244.00			
						COSTEO S/	0.00	0.00	12,069.75	0.00	0.00	12,069.75	0.00	0.00	12,069.75	0.00	0.00	12,069.75	0.00	0.00	12,069.75	48,279.00
					2024	FISICO	0.00	0.00	311.00	0.00	0.00	311.00	0.00	0.00	311.00	0.00	0.00	311.00	0.00	0.00	311.00	1,244.00
						COSTEO S/	0.00	0.00	12,069.75	0.00	0.00	12,069.75	0.00	0.00	12,069.75	0.00	0.00	12,069.75	0.00	0.00	12,069.75	48,279.00
					2025	FISICO	0.00	0.00	311.00	0.00	0.00	311.00	0.00	0.00	311.00	0.00	0.00	311.00	0.00	0.00	311.00	1,244.00
						COSTEO S/	0.00	0.00	12,069.75	0.00	0.00	12,069.75	0.00	0.00	12,069.75	0.00	0.00	12,069.75	0.00	0.00	12,069.75	48,279.00

OEI.09 - FORTALECER LA GESTIÓN INSTITUCIONAL DEL GOBIERNO REGIONAL DE APURÍMAC

AEI.09.03 - GESTIÓN INSTITUCIONAL POR RESULTADOS IMPLEMENTADA EN LA ENTIDAD

CODIGO	ACTIVIDAD OPERATIVA	UBIGEO	U.M.	PRIORIDAD	PERIODO MULTIANUAL	PROGRAMACION MENSUAL												TOTAL ANUAL				
						META	01	02	03	04	05	06	07	08	09	10	11		12			
AOI00149900215	5000003 - GESTION ADMINISTRATIVA	030701 - CHUQUIBAMBILLA	ACCION	Muy Alta	2023	FISICO	0.00	0.00	3.00	0.00	0.00	3.00	0.00	0.00	3.00	0.00	0.00	3.00	12.00			
						COSTEO S/	0.00	0.00	219,035.25	0.00	0.00	219,035.25	0.00	0.00	219,035.25	0.00	0.00	219,035.25	0.00	0.00	219,035.25	876,141.00
					2024	FISICO	0.00	0.00	3.00	0.00	0.00	3.00	0.00	0.00	3.00	0.00	0.00	3.00	0.00	0.00	3.00	12.00
						COSTEO S/	0.00	0.00	219,035.25	0.00	0.00	219,035.25	0.00	0.00	219,035.25	0.00	0.00	219,035.25	0.00	0.00	219,035.25	876,141.00
					2025	FISICO	0.00	0.00	3.00	0.00	0.00	3.00	0.00	0.00	3.00	0.00	0.00	3.00	0.00	0.00	3.00	12.00
						COSTEO S/	0.00	0.00	219,035.25	0.00	0.00	219,035.25	0.00	0.00	219,035.25	0.00	0.00	219,035.25	0.00	0.00	219,035.25	876,141.00

CENTRO DE COSTO: 2.03 - OFICINA DE RECURSOS HUMANOS

OEI.09 - FORTALECER LA GESTIÓN INSTITUCIONAL DEL GOBIERNO REGIONAL DE APURÍMAC

AEI.09.03 - GESTIÓN INSTITUCIONAL POR RESULTADOS IMPLEMENTADA EN LA ENTIDAD

CODIGO	ACTIVIDAD OPERATIVA	UBIGEO	U.M.	PRIORIDAD	PERIODO MULTIANUAL	PROGRAMACION MENSUAL												TOTAL ANUAL				
						META	01	02	03	04	05	06	07	08	09	10	11		12			
AOI00149900222	5004424 - VIGILANCIA, INVESTIGACION Y TECNOLOGIAS EN NUTRICION	030701 - CHUQUIBAMBILLA	INFORME	Muy Alta	2023	FISICO	0.00	0.00	3.00	0.00	0.00	3.00	0.00	0.00	3.00	0.00	0.00	3.00	12.00			
						COSTEO S/	0.00	0.00	63,320.75	0.00	0.00	63,320.75	0.00	0.00	63,320.75	0.00	0.00	63,320.75	0.00	0.00	63,320.75	253,283.00
					2024	FISICO	0.00	0.00	3.00	0.00	0.00	3.00	0.00	0.00	3.00	0.00	0.00	3.00	0.00	0.00	3.00	12.00
						COSTEO S/	0.00	0.00	63,320.75	0.00	0.00	63,320.75	0.00	0.00	63,320.75	0.00	0.00	63,320.75	0.00	0.00	63,320.75	253,283.00

POI MultiAnual con Programación Física y Costeo

							S/												
					2025	FISICO	0.00	0.00	3.00	0.00	0.00	3.00	0.00	0.00	3.00	0.00	0.00	3.00	12.00
						COSTEO	0.00	0.00	63,320.75	0.00	0.00	63,320.75	0.00	0.00	63,320.75	0.00	0.00	63,320.75	253,283.00
						S/													
					2023	FISICO	0.00	0.00	3.00	0.00	0.00	3.00	0.00	0.00	3.00	0.00	0.00	3.00	12.00
						COSTEO	0.00	0.00	59,361.25	0.00	0.00	59,361.25	0.00	0.00	59,361.25	0.00	0.00	59,361.25	237,445.00
						S/													
AOI00149900223	5004425 - DESARROLLO DE NORMAS Y GUIAS TECNICAS EN NUTRICION	030701 - CHUQUIBAMBILLA	NORMA	Muy Alta	2024	FISICO	0.00	0.00	3.00	0.00	0.00	3.00	0.00	0.00	3.00	0.00	0.00	3.00	12.00
						COSTEO	0.00	0.00	59,361.25	0.00	0.00	59,361.25	0.00	0.00	59,361.25	0.00	0.00	59,361.25	237,445.00
						S/													
					2025	FISICO	0.00	0.00	3.00	0.00	0.00	3.00	0.00	0.00	3.00	0.00	0.00	3.00	12.00
						COSTEO	0.00	0.00	59,361.25	0.00	0.00	59,361.25	0.00	0.00	59,361.25	0.00	0.00	59,361.25	237,445.00
						S/													
					2023	FISICO	0.00	0.00	3.00	0.00	0.00	3.00	0.00	0.00	3.00	0.00	0.00	3.00	12.00
						COSTEO	0.00	0.00	63,212.00	0.00	0.00	63,212.00	0.00	0.00	63,212.00	0.00	0.00	63,212.00	252,848.00
						S/													
AOI00149900224	5004426 - MONITOREO, SUPERVISION, EVALUACION Y CONTROL DEL PROGRAMA ARTICULADO NUTRICIONAL	030701 - CHUQUIBAMBILLA	INFORME	Muy Alta	2024	FISICO	0.00	0.00	3.00	0.00	0.00	3.00	0.00	0.00	3.00	0.00	0.00	3.00	12.00
						COSTEO	0.00	0.00	63,212.00	0.00	0.00	63,212.00	0.00	0.00	63,212.00	0.00	0.00	63,212.00	252,848.00
						S/													
					2025	FISICO	0.00	0.00	3.00	0.00	0.00	3.00	0.00	0.00	3.00	0.00	0.00	3.00	12.00
						COSTEO	0.00	0.00	63,212.00	0.00	0.00	63,212.00	0.00	0.00	63,212.00	0.00	0.00	63,212.00	252,848.00
						S/													
					2023	FISICO	0.00	0.00	3.00	0.00	0.00	3.00	0.00	0.00	3.00	0.00	0.00	3.00	12.00
						COSTEO	0.00	0.00	58,106.75	0.00	0.00	58,106.75	0.00	0.00	58,106.75	0.00	0.00	58,106.75	232,427.00
						S/													
AOI00149900225	5004427 - CONTROL DE CALIDAD NUTRICIONAL DE LOS ALIMENTOS	030701 - CHUQUIBAMBILLA	ACCION	Muy Alta	2024	FISICO	0.00	0.00	3.00	0.00	0.00	3.00	0.00	0.00	3.00	0.00	0.00	3.00	12.00
						COSTEO	0.00	0.00	58,106.75	0.00	0.00	58,106.75	0.00	0.00	58,106.75	0.00	0.00	58,106.75	232,427.00
						S/													
					2025	FISICO	0.00	0.00	3.00	0.00	0.00	3.00	0.00	0.00	3.00	0.00	0.00	3.00	12.00
						COSTEO	0.00	0.00	58,106.75	0.00	0.00	58,106.75	0.00	0.00	58,106.75	0.00	0.00	58,106.75	232,427.00
						S/													
					2023	FISICO	0.00	0.00	3.00	0.00	0.00	3.00	0.00	0.00	3.00	0.00	0.00	3.00	12.00
						COSTEO	0.00	0.00	47,401.00	0.00	0.00	47,401.00	0.00	0.00	47,401.00	0.00	0.00	47,401.00	189,604.00
						S/													
AOI00149900226	5004428 - VIGILANCIA DE LA CALIDAD DEL AGUA PARA EL CONSUMO HUMANO	030701 - CHUQUIBAMBILLA	CENTRO POBLADO	Muy Alta	2024	FISICO	0.00	0.00	3.00	0.00	0.00	3.00	0.00	0.00	3.00	0.00	0.00	3.00	12.00
						COSTEO	0.00	0.00	47,401.00	0.00	0.00	47,401.00	0.00	0.00	47,401.00	0.00	0.00	47,401.00	189,604.00
						S/													
					2025	FISICO	0.00	0.00	3.00	0.00	0.00	3.00	0.00	0.00	3.00	0.00	0.00	3.00	12.00
						COSTEO	0.00	0.00	47,401.00	0.00	0.00	47,401.00	0.00	0.00	47,401.00	0.00	0.00	47,401.00	189,604.00
						S/													
					2023	FISICO	0.00	0.00	3.00	0.00	0.00	3.00	0.00	0.00	3.00	0.00	0.00	3.00	12.00
						COSTEO	0.00	0.00	27,744.75	0.00	0.00	27,744.75	0.00	0.00	27,744.75	0.00	0.00	27,744.75	110,979.00
						S/													
AOI00149900227	5004429 - DESINFECCION Y/O TRATAMIENTO DEL AGUA PARA EL CONSUMO HUMANO	030701 - CHUQUIBAMBILLA	CENTRO POBLADO	Muy Alta	2024	FISICO	0.00	0.00	3.00	0.00	0.00	3.00	0.00	0.00	3.00	0.00	0.00	3.00	12.00
						COSTEO	0.00	0.00	27,744.75	0.00	0.00	27,744.75	0.00	0.00	27,744.75	0.00	0.00	27,744.75	110,979.00
						S/													
					2025	FISICO	0.00	0.00	3.00	0.00	0.00	3.00	0.00	0.00	3.00	0.00	0.00	3.00	12.00
						COSTEO	0.00	0.00	27,744.75	0.00	0.00	27,744.75	0.00	0.00	27,744.75	0.00	0.00	27,744.75	110,979.00
						S/													
AOI00149900228	5000027 - ATENDER A NIÑOS CON INFECCIONES RESPIRATORIAS AGUDAS	030701 - CHUQUIBAMBILLA	CASO TRATADO	Muy Alta	2023	FISICO	0.00	0.00	3.00	0.00	0.00	3.00	0.00	0.00	3.00	0.00	0.00	3.00	12.00
						COSTEO	0.00	0.00	46,571.00	0.00	0.00	46,571.00	0.00	0.00	46,571.00	0.00	0.00	46,571.00	186,284.00

POI MultiAnual con Programación Física y Costeo

					S/																	
				2024	FISICO	0.00	0.00	3.00	0.00	0.00	3.00	0.00	0.00	3.00	0.00	0.00	3.00	12.00				
					COSTEO	0.00	0.00	46,571.00	0.00	0.00	46,571.00	0.00	0.00	46,571.00	0.00	0.00	46,571.00	186,284.00				
				2025	S/																	
					FISICO	0.00	0.00	3.00	0.00	0.00	3.00	0.00	0.00	3.00	0.00	0.00	3.00	12.00				
					COSTEO	0.00	0.00	46,571.00	0.00	0.00	46,571.00	0.00	0.00	46,571.00	0.00	0.00	46,571.00	186,284.00				
				2023	S/																	
					FISICO	0.00	0.00	3.00	0.00	0.00	3.00	0.00	0.00	3.00	0.00	0.00	3.00	12.00				
					COSTEO	0.00	0.00	50,349.25	0.00	0.00	50,349.25	0.00	0.00	50,349.25	0.00	0.00	50,349.25	201,397.00				
AOI00149900229	5000028 - ATENDER A NIÑOS CON ENFERMEDADES DIARREICAS AGUDAS	030701 - CHUQUIBAMBILLA	CASO TRATADO	Muy Alta	2023	FISICO	0.00	0.00	3.00	0.00	0.00	3.00	0.00	0.00	3.00	0.00	0.00	3.00	12.00			
						COSTEO	0.00	0.00	50,349.25	0.00	0.00	50,349.25	0.00	0.00	50,349.25	0.00	0.00	50,349.25	201,397.00			
					2024	FISICO	0.00	0.00	3.00	0.00	0.00	3.00	0.00	0.00	3.00	0.00	0.00	3.00	0.00	0.00	3.00	12.00
						COSTEO	0.00	0.00	50,349.25	0.00	0.00	50,349.25	0.00	0.00	50,349.25	0.00	0.00	50,349.25	0.00	0.00	50,349.25	201,397.00
					2025	FISICO	0.00	0.00	3.00	0.00	0.00	3.00	0.00	0.00	3.00	0.00	0.00	3.00	0.00	0.00	3.00	12.00
						COSTEO	0.00	0.00	50,349.25	0.00	0.00	50,349.25	0.00	0.00	50,349.25	0.00	0.00	50,349.25	0.00	0.00	50,349.25	201,397.00
AOI00149900230	5000029 - ATENDER A NIÑOS CON DIAGNOSTICO DE INFECCIONES RESPIRATORIAS AGUDAS CON COMPLICACIONES	030701 - CHUQUIBAMBILLA	CASO TRATADO	Muy Alta	2023	FISICO	0.00	0.00	3.00	0.00	0.00	3.00	0.00	0.00	3.00	0.00	0.00	3.00	12.00			
						COSTEO	0.00	0.00	53,159.25	0.00	0.00	53,159.25	0.00	0.00	53,159.25	0.00	0.00	53,159.25	212,637.00			
					2024	FISICO	0.00	0.00	3.00	0.00	0.00	3.00	0.00	0.00	3.00	0.00	0.00	3.00	0.00	0.00	3.00	12.00
						COSTEO	0.00	0.00	53,159.25	0.00	0.00	53,159.25	0.00	0.00	53,159.25	0.00	0.00	53,159.25	0.00	0.00	53,159.25	212,637.00
					2025	FISICO	0.00	0.00	3.00	0.00	0.00	3.00	0.00	0.00	3.00	0.00	0.00	3.00	0.00	0.00	3.00	12.00
						COSTEO	0.00	0.00	53,159.25	0.00	0.00	53,159.25	0.00	0.00	53,159.25	0.00	0.00	53,159.25	0.00	0.00	53,159.25	212,637.00
AOI00149900231	5000030 - ATENDER A NIÑOS CON DIAGNOSTICO DE ENFERMEDAD DIARREICA AGUDA COMPLICADA	030701 - CHUQUIBAMBILLA	CASO TRATADO	Muy Alta	2023	FISICO	0.00	0.00	3.00	0.00	0.00	3.00	0.00	0.00	3.00	0.00	0.00	3.00	12.00			
						COSTEO	0.00	0.00	82,331.50	0.00	0.00	82,331.50	0.00	0.00	82,331.50	0.00	0.00	82,331.50	329,326.00			
					2024	FISICO	0.00	0.00	3.00	0.00	0.00	3.00	0.00	0.00	3.00	0.00	0.00	3.00	0.00	0.00	3.00	12.00
						COSTEO	0.00	0.00	82,331.50	0.00	0.00	82,331.50	0.00	0.00	82,331.50	0.00	0.00	82,331.50	0.00	0.00	82,331.50	329,326.00
					2025	FISICO	0.00	0.00	3.00	0.00	0.00	3.00	0.00	0.00	3.00	0.00	0.00	3.00	0.00	0.00	3.00	12.00
						COSTEO	0.00	0.00	82,331.50	0.00	0.00	82,331.50	0.00	0.00	82,331.50	0.00	0.00	82,331.50	0.00	0.00	82,331.50	329,326.00
AOI00149900232	5006270 - BRINDAR ATENCION A NIÑOS CON DIAGNOSTICO DE ANEMIA POR DEFICIENCIA DE HIERRO	030701 - CHUQUIBAMBILLA	PERSONA	Muy Alta	2023	FISICO	0.00	0.00	3.00	0.00	0.00	3.00	0.00	0.00	3.00	0.00	0.00	3.00	12.00			
						COSTEO	0.00	0.00	41,072.25	0.00	0.00	41,072.25	0.00	0.00	41,072.25	0.00	0.00	41,072.25	164,289.00			
					2024	FISICO	0.00	0.00	3.00	0.00	0.00	3.00	0.00	0.00	3.00	0.00	0.00	3.00	0.00	0.00	3.00	12.00
						COSTEO	0.00	0.00	41,072.25	0.00	0.00	41,072.25	0.00	0.00	41,072.25	0.00	0.00	41,072.25	0.00	0.00	41,072.25	164,289.00
					2025	FISICO	0.00	0.00	3.00	0.00	0.00	3.00	0.00	0.00	3.00	0.00	0.00	3.00	0.00	0.00	3.00	12.00
						COSTEO	0.00	0.00	41,072.25	0.00	0.00	41,072.25	0.00	0.00	41,072.25	0.00	0.00	41,072.25	0.00	0.00	41,072.25	164,289.00
AOI00149900233	5000014 - FAMILIAS CON NIÑO/AS MENORES DE 36 MESES DESARROLLAN PRACTICAS SALUDABLES	030701 - CHUQUIBAMBILLA	FAMILIA	Muy Alta	2023	FISICO	0.00	0.00	3.00	0.00	0.00	3.00	0.00	0.00	3.00	0.00	0.00	3.00	12.00			
						COSTEO	0.00	0.00	77,789.00	0.00	0.00	77,789.00	0.00	0.00	77,789.00	0.00	0.00	77,789.00	311,156.00			
					2024	FISICO	0.00	0.00	3.00	0.00	0.00	3.00	0.00	0.00	3.00	0.00	0.00	3.00	0.00	0.00	3.00	12.00
						COSTEO	0.00	0.00	77,789.00	0.00	0.00	77,789.00	0.00	0.00	77,789.00	0.00	0.00	77,789.00	0.00	0.00	77,789.00	311,156.00
					2025	FISICO	0.00	0.00	3.00	0.00	0.00	3.00	0.00	0.00	3.00	0.00	0.00	3.00	0.00	0.00	3.00	12.00
						COSTEO	0.00	0.00	77,789.00	0.00	0.00	77,789.00	0.00	0.00	77,789.00	0.00	0.00	77,789.00	0.00	0.00	77,789.00	311,156.00

POI MultiAnual con Programación Física y Costeo

AOI00149900234	5000017 - APLICACIÓN DE VACUNAS COMPLETAS	030701 - CHUQUIBAMBILLA	NIÑO PROTEGIDO	Muy Alta	2023	FISICO	0.00	0.00	3.00	0.00	0.00	3.00	0.00	0.00	3.00	12.00			
						COSTEO S/	0.00	0.00	93,231.00	0.00	0.00	93,231.00	0.00	0.00	93,231.00	0.00	0.00	93,231.00	372,924.00
					2024	FISICO	0.00	0.00	3.00	0.00	0.00	3.00	0.00	0.00	3.00	0.00	0.00	3.00	12.00
						COSTEO S/	0.00	0.00	93,231.00	0.00	0.00	93,231.00	0.00	0.00	93,231.00	0.00	0.00	93,231.00	372,924.00
					2025	FISICO	0.00	0.00	3.00	0.00	0.00	3.00	0.00	0.00	3.00	0.00	0.00	3.00	12.00
						COSTEO S/	0.00	0.00	93,231.00	0.00	0.00	93,231.00	0.00	0.00	93,231.00	0.00	0.00	93,231.00	372,924.00
AOI00149900235	5000018 - ATENCION A NIÑOS CON CRECIMIENTO Y DESARROLLO - CRED COMPLETO PARA SU EDAD	030701 - CHUQUIBAMBILLA	NIÑO CONTROLADO	Muy Alta	2023	FISICO	0.00	0.00	3.00	0.00	0.00	3.00	0.00	0.00	3.00	12.00			
						COSTEO S/	0.00	0.00	128,964.75	0.00	0.00	128,964.75	0.00	0.00	128,964.75	0.00	0.00	128,964.75	515,859.00
					2024	FISICO	0.00	0.00	3.00	0.00	0.00	3.00	0.00	0.00	3.00	0.00	0.00	3.00	12.00
						COSTEO S/	0.00	0.00	128,964.75	0.00	0.00	128,964.75	0.00	0.00	128,964.75	0.00	0.00	128,964.75	515,859.00
					2025	FISICO	0.00	0.00	3.00	0.00	0.00	3.00	0.00	0.00	3.00	0.00	0.00	3.00	12.00
						COSTEO S/	0.00	0.00	128,964.75	0.00	0.00	128,964.75	0.00	0.00	128,964.75	0.00	0.00	128,964.75	515,859.00
AOI00149900236	5000019 - ADMINISTRAR SUPLEMENTO DE HIERRO Y VITAMINA A	030701 - CHUQUIBAMBILLA	NIÑO SUPLEMENTADO	Muy Alta	2023	FISICO	0.00	0.00	3.00	0.00	0.00	3.00	0.00	0.00	3.00	12.00			
						COSTEO S/	0.00	0.00	68,346.50	0.00	0.00	68,346.50	0.00	0.00	68,346.50	0.00	0.00	68,346.50	273,386.00
					2024	FISICO	0.00	0.00	3.00	0.00	0.00	3.00	0.00	0.00	3.00	0.00	0.00	3.00	12.00
						COSTEO S/	0.00	0.00	68,346.50	0.00	0.00	68,346.50	0.00	0.00	68,346.50	0.00	0.00	68,346.50	273,386.00
					2025	FISICO	0.00	0.00	3.00	0.00	0.00	3.00	0.00	0.00	3.00	0.00	0.00	3.00	12.00
						COSTEO S/	0.00	0.00	68,346.50	0.00	0.00	68,346.50	0.00	0.00	68,346.50	0.00	0.00	68,346.50	273,386.00
AOI00149900237	5000031 - BRINDAR ATENCION A OTRAS ENFERMEDADES PREVALENTES	030701 - CHUQUIBAMBILLA	CASO TRATADO	Muy Alta	2023	FISICO	0.00	0.00	3.00	0.00	0.00	3.00	0.00	0.00	3.00	12.00			
						COSTEO S/	0.00	0.00	66,308.00	0.00	0.00	66,308.00	0.00	0.00	66,308.00	0.00	0.00	66,308.00	265,232.00
					2024	FISICO	0.00	0.00	3.00	0.00	0.00	3.00	0.00	0.00	3.00	0.00	0.00	3.00	12.00
						COSTEO S/	0.00	0.00	66,308.00	0.00	0.00	66,308.00	0.00	0.00	66,308.00	0.00	0.00	66,308.00	265,232.00
					2025	FISICO	0.00	0.00	3.00	0.00	0.00	3.00	0.00	0.00	3.00	0.00	0.00	3.00	12.00
						COSTEO S/	0.00	0.00	66,308.00	0.00	0.00	66,308.00	0.00	0.00	66,308.00	0.00	0.00	66,308.00	265,232.00
AOI00149900238	5000035 - ATENDER A NIÑOS Y NIÑAS CON DIAGNOSTICO DE PARASITOSIS INTESTINAL	030701 - CHUQUIBAMBILLA	CASO TRATADO	Muy Alta	2023	FISICO	0.00	0.00	3.00	0.00	0.00	3.00	0.00	0.00	3.00	12.00			
						COSTEO S/	0.00	0.00	105,384.00	0.00	0.00	105,384.00	0.00	0.00	105,384.00	0.00	0.00	105,384.00	421,536.00
					2024	FISICO	0.00	0.00	3.00	0.00	0.00	3.00	0.00	0.00	3.00	0.00	0.00	3.00	12.00
						COSTEO S/	0.00	0.00	105,384.00	0.00	0.00	105,384.00	0.00	0.00	105,384.00	0.00	0.00	105,384.00	421,536.00
					2025	FISICO	0.00	0.00	3.00	0.00	0.00	3.00	0.00	0.00	3.00	0.00	0.00	3.00	12.00
						COSTEO S/	0.00	0.00	105,384.00	0.00	0.00	105,384.00	0.00	0.00	105,384.00	0.00	0.00	105,384.00	421,536.00
AOI00149900239	5004389 - DESARROLLO DE NORMAS Y GUIAS TECNICAS EN SALUD MATERNO NEONATAL	030701 - CHUQUIBAMBILLA	NORMA	Muy Alta	2023	FISICO	0.00	0.00	3.00	0.00	0.00	3.00	0.00	0.00	3.00	12.00			
						COSTEO S/	0.00	0.00	40,383.75	0.00	0.00	40,383.75	0.00	0.00	40,383.75	0.00	0.00	40,383.75	161,535.00
					2024	FISICO	0.00	0.00	3.00	0.00	0.00	3.00	0.00	0.00	3.00	0.00	0.00	3.00	12.00
						COSTEO S/	0.00	0.00	40,383.75	0.00	0.00	40,383.75	0.00	0.00	40,383.75	0.00	0.00	40,383.75	161,535.00
					2025	FISICO	0.00	0.00	3.00	0.00	0.00	3.00	0.00	0.00	3.00	0.00	0.00	3.00	12.00
						COSTEO S/	0.00	0.00	40,383.75	0.00	0.00	40,383.75	0.00	0.00	40,383.75	0.00	0.00	40,383.75	161,535.00

POI MultiAnual con Programación Física y Costeo

						COSTEO	0.00	0.00	40,383.75	0.00	0.00	40,383.75	0.00	0.00	40,383.75	161,535.00
						S/										
AOI00149900240	5004430 - MONITOREO, SUPERVISION, EVALUACION Y CONTROL DE LA SALUD MATERNO NEONATAL	030701 - CHUQUIBAMBILLA	INFORME	Muy Alta	2023	FISICO	0.00	0.00	3.00	0.00	0.00	3.00	0.00	0.00	3.00	12.00
						COSTEO	0.00	0.00	48,367.00	0.00	0.00	48,367.00	0.00	0.00	48,367.00	193,468.00
					2024	FISICO	0.00	0.00	3.00	0.00	0.00	3.00	0.00	0.00	3.00	12.00
						COSTEO	0.00	0.00	48,367.00	0.00	0.00	48,367.00	0.00	0.00	48,367.00	193,468.00
					2025	FISICO	0.00	0.00	3.00	0.00	0.00	3.00	0.00	0.00	3.00	12.00
						COSTEO	0.00	0.00	48,367.00	0.00	0.00	48,367.00	0.00	0.00	48,367.00	193,468.00
AOI00149900241	5000058 - BRINDAR SERVICIOS DE SALUD PARA PREVENCION DEL EMBARAZO A ADOLESCENTES	030701 - CHUQUIBAMBILLA	ADOLESCENTE	Muy Alta	2023	FISICO	0.00	0.00	3.00	0.00	0.00	3.00	0.00	0.00	3.00	12.00
						COSTEO	0.00	0.00	44,065.75	0.00	0.00	44,065.75	0.00	0.00	44,065.75	176,263.00
					2024	FISICO	0.00	0.00	3.00	0.00	0.00	3.00	0.00	0.00	3.00	12.00
						COSTEO	0.00	0.00	44,065.75	0.00	0.00	44,065.75	0.00	0.00	44,065.75	176,263.00
					2025	FISICO	0.00	0.00	3.00	0.00	0.00	3.00	0.00	0.00	3.00	12.00
						COSTEO	0.00	0.00	44,065.75	0.00	0.00	44,065.75	0.00	0.00	44,065.75	176,263.00
AOI00149900242	5000037 - BRINDAR ATENCION PRENATAL REENFOCADA	030701 - CHUQUIBAMBILLA	GESTANTE CONTROLADA	Muy Alta	2023	FISICO	0.00	0.00	3.00	0.00	0.00	3.00	0.00	0.00	3.00	12.00
						COSTEO	0.00	0.00	92,192.25	0.00	0.00	92,192.25	0.00	0.00	92,192.25	368,769.00
					2024	FISICO	0.00	0.00	3.00	0.00	0.00	3.00	0.00	0.00	3.00	12.00
						COSTEO	0.00	0.00	92,192.25	0.00	0.00	92,192.25	0.00	0.00	92,192.25	368,769.00
					2025	FISICO	0.00	0.00	3.00	0.00	0.00	3.00	0.00	0.00	3.00	12.00
						COSTEO	0.00	0.00	92,192.25	0.00	0.00	92,192.25	0.00	0.00	92,192.25	368,769.00
AOI00149900243	5000042 - MEJORAMIENTO DEL ACCESO DE LA POBLACION A METODOS DE PLANIFICACION FAMILIAR	030701 - CHUQUIBAMBILLA	PAREJA PROTEGIDA	Muy Alta	2023	FISICO	0.00	0.00	3.00	0.00	0.00	3.00	0.00	0.00	3.00	12.00
						COSTEO	0.00	0.00	38,146.50	0.00	0.00	38,146.50	0.00	0.00	38,146.50	152,586.00
					2024	FISICO	0.00	0.00	3.00	0.00	0.00	3.00	0.00	0.00	3.00	12.00
						COSTEO	0.00	0.00	38,146.50	0.00	0.00	38,146.50	0.00	0.00	38,146.50	152,586.00
					2025	FISICO	0.00	0.00	3.00	0.00	0.00	3.00	0.00	0.00	3.00	12.00
						COSTEO	0.00	0.00	38,146.50	0.00	0.00	38,146.50	0.00	0.00	38,146.50	152,586.00
AOI00149900244	5000043 - MEJORAMIENTO DEL ACCESO DE LA POBLACION A SERVICIOS DE CONSEJERIA EN SALUD SEXUAL Y REPRODUCTIVA	030701 - CHUQUIBAMBILLA	PERSONA ATENDIDA	Muy Alta	2023	FISICO	0.00	0.00	3.00	0.00	0.00	3.00	0.00	0.00	3.00	12.00
						COSTEO	0.00	0.00	41,445.00	0.00	0.00	41,445.00	0.00	0.00	41,445.00	165,780.00
					2024	FISICO	0.00	0.00	3.00	0.00	0.00	3.00	0.00	0.00	3.00	12.00
						COSTEO	0.00	0.00	41,445.00	0.00	0.00	41,445.00	0.00	0.00	41,445.00	165,780.00
					2025	FISICO	0.00	0.00	3.00	0.00	0.00	3.00	0.00	0.00	3.00	12.00
						COSTEO	0.00	0.00	41,445.00	0.00	0.00	41,445.00	0.00	0.00	41,445.00	165,780.00
AOI00149900245	5000044 - BRINDAR ATENCION A LA GESTANTE CON COMPLICACIONES	030701 - CHUQUIBAMBILLA	CASO TRATADO	Muy Alta	2023	FISICO	0.00	0.00	3.00	0.00	0.00	3.00	0.00	0.00	3.00	12.00
						COSTEO	0.00	0.00	44,595.00	0.00	0.00	44,595.00	0.00	0.00	44,595.00	178,380.00
					2024	FISICO	0.00	0.00	3.00	0.00	0.00	3.00	0.00	0.00	3.00	12.00
						COSTEO	0.00	0.00	44,595.00	0.00	0.00	44,595.00	0.00	0.00	44,595.00	178,380.00

POI MultiAnual con Programación Física y Costeo

						COSTEO													
						S/													
					2025	FISICO	0.00	0.00	3.00	0.00	0.00	3.00	0.00	0.00	3.00	0.00	0.00	3.00	12.00
						COSTEO	0.00	0.00	44,595.00	0.00	0.00	44,595.00	0.00	0.00	44,595.00	0.00	0.00	44,595.00	178,380.00
					2023	FISICO	0.00	0.00	3.00	0.00	0.00	3.00	0.00	0.00	3.00	0.00	0.00	3.00	12.00
						COSTEO	0.00	0.00	45,531.75	0.00	0.00	45,531.75	0.00	0.00	45,531.75	0.00	0.00	45,531.75	182,127.00
AOI00149900246	5000045 - BRINDAR ATENCION DE PARTO NORMAL	030701 - CHUQUIBAMBILLA	PARTO NORMAL	Muy Alta	2024	FISICO	0.00	0.00	3.00	0.00	0.00	3.00	0.00	0.00	3.00	0.00	0.00	3.00	12.00
						COSTEO	0.00	0.00	45,531.75	0.00	0.00	45,531.75	0.00	0.00	45,531.75	0.00	0.00	45,531.75	182,127.00
					2025	FISICO	0.00	0.00	3.00	0.00	0.00	3.00	0.00	0.00	3.00	0.00	0.00	3.00	12.00
						COSTEO	0.00	0.00	45,531.75	0.00	0.00	45,531.75	0.00	0.00	45,531.75	0.00	0.00	45,531.75	182,127.00
					2023	FISICO	0.00	0.00	3.00	0.00	0.00	3.00	0.00	0.00	3.00	0.00	0.00	3.00	12.00
						COSTEO	0.00	0.00	40,978.00	0.00	0.00	40,978.00	0.00	0.00	40,978.00	0.00	0.00	40,978.00	163,912.00
AOI00149900247	5000046 - BRINDAR ATENCION DEL PARTO COMPLICADO NO QUIRURGICO	030701 - CHUQUIBAMBILLA	PARTO COMPLICADO	Muy Alta	2024	FISICO	0.00	0.00	3.00	0.00	0.00	3.00	0.00	0.00	3.00	0.00	0.00	3.00	12.00
						COSTEO	0.00	0.00	40,978.00	0.00	0.00	40,978.00	0.00	0.00	40,978.00	0.00	0.00	40,978.00	163,912.00
					2025	FISICO	0.00	0.00	3.00	0.00	0.00	3.00	0.00	0.00	3.00	0.00	0.00	3.00	12.00
						COSTEO	0.00	0.00	40,978.00	0.00	0.00	40,978.00	0.00	0.00	40,978.00	0.00	0.00	40,978.00	163,912.00
					2023	FISICO	0.00	0.00	3.00	0.00	0.00	3.00	0.00	0.00	3.00	0.00	0.00	3.00	12.00
						COSTEO	0.00	0.00	25,539.50	0.00	0.00	25,539.50	0.00	0.00	25,539.50	0.00	0.00	25,539.50	102,158.00
AOI00149900248	5000048 - ATENDER EL PUERPERIO	030701 - CHUQUIBAMBILLA	ATENCION PUERPERAL	Muy Alta	2024	FISICO	0.00	0.00	3.00	0.00	0.00	3.00	0.00	0.00	3.00	0.00	0.00	3.00	12.00
						COSTEO	0.00	0.00	25,539.50	0.00	0.00	25,539.50	0.00	0.00	25,539.50	0.00	0.00	25,539.50	102,158.00
					2025	FISICO	0.00	0.00	3.00	0.00	0.00	3.00	0.00	0.00	3.00	0.00	0.00	3.00	12.00
						COSTEO	0.00	0.00	25,539.50	0.00	0.00	25,539.50	0.00	0.00	25,539.50	0.00	0.00	25,539.50	102,158.00
					2023	FISICO	0.00	0.00	3.00	0.00	0.00	3.00	0.00	0.00	3.00	0.00	0.00	3.00	12.00
						COSTEO	0.00	0.00	62,916.50	0.00	0.00	62,916.50	0.00	0.00	62,916.50	0.00	0.00	62,916.50	251,666.00
AOI00149900249	5000052 - MEJORAMIENTO DEL ACCESO AL SISTEMA DE REFERENCIA INSTITUCIONAL	030701 - CHUQUIBAMBILLA	GESTANTE Y/O NEONATO REFERIDO	Muy Alta	2024	FISICO	0.00	0.00	3.00	0.00	0.00	3.00	0.00	0.00	3.00	0.00	0.00	3.00	12.00
						COSTEO	0.00	0.00	62,916.50	0.00	0.00	62,916.50	0.00	0.00	62,916.50	0.00	0.00	62,916.50	251,666.00
					2025	FISICO	0.00	0.00	3.00	0.00	0.00	3.00	0.00	0.00	3.00	0.00	0.00	3.00	12.00
						COSTEO	0.00	0.00	62,916.50	0.00	0.00	62,916.50	0.00	0.00	62,916.50	0.00	0.00	62,916.50	251,666.00
					2023	FISICO	0.00	0.00	3.00	0.00	0.00	3.00	0.00	0.00	3.00	0.00	0.00	3.00	12.00
						COSTEO	0.00	0.00	68,621.75	0.00	0.00	68,621.75	0.00	0.00	68,621.75	0.00	0.00	68,621.75	274,487.00
AOI00149900250	5000053 - ATENDER AL RECIEN NACIDO NORMAL	030701 - CHUQUIBAMBILLA	RECIEN NACIDO ATENDIDO	Muy Alta	2024	FISICO	0.00	0.00	3.00	0.00	0.00	3.00	0.00	0.00	3.00	0.00	0.00	3.00	12.00
						COSTEO	0.00	0.00	68,621.75	0.00	0.00	68,621.75	0.00	0.00	68,621.75	0.00	0.00	68,621.75	274,487.00
					2025	FISICO	0.00	0.00	3.00	0.00	0.00	3.00	0.00	0.00	3.00	0.00	0.00	3.00	12.00
						COSTEO	0.00	0.00	68,621.75	0.00	0.00	68,621.75	0.00	0.00	68,621.75	0.00	0.00	68,621.75	274,487.00
AOI00149900251	5000054 - ATENDER AL RECIEN NACIDO CON	030701 - CHUQUIBAMBILLA	CASO TRATADO	Muy Alta	2023	FISICO	0.00	0.00	3.00	0.00	0.00	3.00	0.00	0.00	3.00	0.00	0.00	3.00	12.00
							0.00	0.00	60,869.00	0.00	0.00	60,869.00	0.00	0.00	60,869.00	0.00	0.00	60,869.00	243,476.00

POI MultiAnual con Programación Física y Costeo

COMPLICACIONES					COSTEO S/																	
				2024	FISICO	0.00	0.00	3.00	0.00	0.00	3.00	0.00	0.00	3.00	0.00	0.00	3.00	12.00				
					COSTEO S/	0.00	0.00	60,869.00	0.00	0.00	60,869.00	0.00	0.00	60,869.00	0.00	0.00	60,869.00	243,476.00				
				2025	FISICO	0.00	0.00	3.00	0.00	0.00	3.00	0.00	0.00	3.00	0.00	0.00	3.00	12.00				
					COSTEO S/	0.00	0.00	60,869.00	0.00	0.00	60,869.00	0.00	0.00	60,869.00	0.00	0.00	60,869.00	243,476.00				
AOI00149900252	5005984 - PROMOCIÓN DE PRACTICAS SALUDABLES PARA EL CUIDADO DE LA SALUD SEXUAL Y REPRODUCTIVA EN FAMILIAS	030701 - CHUQUIBAMBILLA	FAMILIA	Muy Alta	2023	FISICO	0.00	0.00	3.00	0.00	0.00	3.00	0.00	0.00	3.00	0.00	0.00	3.00	12.00			
						COSTEO S/	0.00	0.00	61,790.75	0.00	0.00	61,790.75	0.00	0.00	61,790.75	0.00	0.00	61,790.75	247,163.00			
					2024	FISICO	0.00	0.00	3.00	0.00	0.00	3.00	0.00	0.00	3.00	0.00	0.00	3.00	0.00	0.00	3.00	12.00
						COSTEO S/	0.00	0.00	61,790.75	0.00	0.00	61,790.75	0.00	0.00	61,790.75	0.00	0.00	61,790.75	247,163.00			
					2025	FISICO	0.00	0.00	3.00	0.00	0.00	3.00	0.00	0.00	3.00	0.00	0.00	3.00	0.00	0.00	3.00	12.00
						COSTEO S/	0.00	0.00	61,790.75	0.00	0.00	61,790.75	0.00	0.00	61,790.75	0.00	0.00	61,790.75	247,163.00			
AOI00149900253	5004436 - DESPISTAJE DE TUBERCULOSIS EN SINTOMATICOS RESPIRATORIOS	030701 - CHUQUIBAMBILLA	PERSONA ATENDIDA	Muy Alta	2023	FISICO	0.00	0.00	3.00	0.00	0.00	3.00	0.00	0.00	3.00	0.00	0.00	3.00	12.00			
						COSTEO S/	0.00	0.00	27,695.00	0.00	0.00	27,695.00	0.00	0.00	27,695.00	0.00	0.00	27,695.00	110,780.00			
					2024	FISICO	0.00	0.00	3.00	0.00	0.00	3.00	0.00	0.00	3.00	0.00	0.00	3.00	0.00	0.00	3.00	12.00
						COSTEO S/	0.00	0.00	27,695.00	0.00	0.00	27,695.00	0.00	0.00	27,695.00	0.00	0.00	27,695.00	110,780.00			
					2025	FISICO	0.00	0.00	3.00	0.00	0.00	3.00	0.00	0.00	3.00	0.00	0.00	3.00	0.00	0.00	3.00	12.00
						COSTEO S/	0.00	0.00	27,695.00	0.00	0.00	27,695.00	0.00	0.00	27,695.00	0.00	0.00	27,695.00	110,780.00			
AOI00149900254	5004440 - DESPISTAJE Y DIAGNOSTICO DE TUBERCULOSIS PARA PACIENTES CON COMORBILIDAD	030701 - CHUQUIBAMBILLA	PERSONA ATENDIDA	Muy Alta	2023	FISICO	0.00	0.00	3.00	0.00	0.00	3.00	0.00	0.00	3.00	0.00	0.00	3.00	12.00			
						COSTEO S/	0.00	0.00	21,344.25	0.00	0.00	21,344.25	0.00	0.00	21,344.25	0.00	0.00	21,344.25	85,377.00			
					2024	FISICO	0.00	0.00	3.00	0.00	0.00	3.00	0.00	0.00	3.00	0.00	0.00	3.00	0.00	0.00	3.00	12.00
						COSTEO S/	0.00	0.00	21,344.25	0.00	0.00	21,344.25	0.00	0.00	21,344.25	0.00	0.00	21,344.25	85,377.00			
					2025	FISICO	0.00	0.00	3.00	0.00	0.00	3.00	0.00	0.00	3.00	0.00	0.00	3.00	0.00	0.00	3.00	12.00
						COSTEO S/	0.00	0.00	21,344.25	0.00	0.00	21,344.25	0.00	0.00	21,344.25	0.00	0.00	21,344.25	85,377.00			
AOI00149900255	5006275 - ATENCION ESTOMATOLOGICA PREVENTIVA BASICA	030701 - CHUQUIBAMBILLA	PERSONA ATENDIDA	Muy Alta	2023	FISICO	0.00	0.00	3.00	0.00	0.00	3.00	0.00	0.00	3.00	0.00	0.00	3.00	12.00			
						COSTEO S/	0.00	0.00	14,472.00	0.00	0.00	14,472.00	0.00	0.00	14,472.00	0.00	0.00	14,472.00	57,888.00			
					2024	FISICO	0.00	0.00	3.00	0.00	0.00	3.00	0.00	0.00	3.00	0.00	0.00	3.00	0.00	0.00	3.00	12.00
						COSTEO S/	0.00	0.00	14,472.00	0.00	0.00	14,472.00	0.00	0.00	14,472.00	0.00	0.00	14,472.00	57,888.00			
					2025	FISICO	0.00	0.00	3.00	0.00	0.00	3.00	0.00	0.00	3.00	0.00	0.00	3.00	0.00	0.00	3.00	12.00
						COSTEO S/	0.00	0.00	14,472.00	0.00	0.00	14,472.00	0.00	0.00	14,472.00	0.00	0.00	14,472.00	57,888.00			
AOI00149900256	5006276 - ATENCION ESTOMATOLOGICA RECUPERATIVA BASICA	030701 - CHUQUIBAMBILLA	PERSONA TRATADA	Muy Alta	2023	FISICO	0.00	0.00	3.00	0.00	0.00	3.00	0.00	0.00	3.00	0.00	0.00	3.00	12.00			
						COSTEO S/	0.00	0.00	14,472.00	0.00	0.00	14,472.00	0.00	0.00	14,472.00	0.00	0.00	14,472.00	57,888.00			
					2024	FISICO	0.00	0.00	3.00	0.00	0.00	3.00	0.00	0.00	3.00	0.00	0.00	3.00	0.00	0.00	3.00	12.00
						COSTEO S/	0.00	0.00	14,472.00	0.00	0.00	14,472.00	0.00	0.00	14,472.00	0.00	0.00	14,472.00	57,888.00			
					2025	FISICO	0.00	0.00	3.00	0.00	0.00	3.00	0.00	0.00	3.00	0.00	0.00	3.00	0.00	0.00	3.00	12.00
						COSTEO S/	0.00	0.00	14,472.00	0.00	0.00	14,472.00	0.00	0.00	14,472.00	0.00	0.00	14,472.00	57,888.00			

AOI00149900257	5000106 - ATENCION ESTOMATOLOGICA ESPECIALIZADA BASICA	030701 - CHUQUIBAMBILLA	PERSONA TRATADA	Muy Alta	2023	FISICO	0.00	0.00	3.00	0.00	0.00	3.00	0.00	0.00	3.00	0.00	0.00	3.00	12.00			
						COSTEO S/	0.00	0.00	14,544.50	0.00	0.00	14,544.50	0.00	0.00	14,544.50	0.00	0.00	14,544.50	0.00	0.00	14,544.50	58,178.00
					2024	FISICO	0.00	0.00	3.00	0.00	0.00	3.00	0.00	0.00	3.00	0.00	0.00	3.00	0.00	0.00	3.00	12.00
						COSTEO S/	0.00	0.00	14,544.50	0.00	0.00	14,544.50	0.00	0.00	14,544.50	0.00	0.00	14,544.50	0.00	0.00	14,544.50	58,178.00
					2025	FISICO	0.00	0.00	3.00	0.00	0.00	3.00	0.00	0.00	3.00	0.00	0.00	3.00	0.00	0.00	3.00	12.00
						COSTEO S/	0.00	0.00	14,544.50	0.00	0.00	14,544.50	0.00	0.00	14,544.50	0.00	0.00	14,544.50	0.00	0.00	14,544.50	58,178.00
AOI00149900258	5006002 - TAMIZAJE CON PAPANICOLAOU PARA DETECCION DE CANCER DE CUELLO UTERINO	030701 - CHUQUIBAMBILLA	PERSONA TAMIZADA	Muy Alta	2023	FISICO	0.00	0.00	3.00	0.00	0.00	3.00	0.00	0.00	3.00	0.00	0.00	3.00	12.00			
						COSTEO S/	0.00	0.00	21,301.75	0.00	0.00	21,301.75	0.00	0.00	21,301.75	0.00	0.00	21,301.75	0.00	0.00	21,301.75	85,207.00
					2024	FISICO	0.00	0.00	3.00	0.00	0.00	3.00	0.00	0.00	3.00	0.00	0.00	3.00	0.00	0.00	3.00	12.00
						COSTEO S/	0.00	0.00	21,301.75	0.00	0.00	21,301.75	0.00	0.00	21,301.75	0.00	0.00	21,301.75	0.00	0.00	21,301.75	85,207.00
					2025	FISICO	0.00	0.00	3.00	0.00	0.00	3.00	0.00	0.00	3.00	0.00	0.00	3.00	0.00	0.00	3.00	12.00
						COSTEO S/	0.00	0.00	21,301.75	0.00	0.00	21,301.75	0.00	0.00	21,301.75	0.00	0.00	21,301.75	0.00	0.00	21,301.75	85,207.00
AOI00149900259	5000003 - GESTION ADMINISTRATIVA	030701 - CHUQUIBAMBILLA	ACCION	Muy Alta	2023	FISICO	0.00	0.00	3.00	0.00	0.00	3.00	0.00	0.00	3.00	0.00	0.00	3.00	12.00			
						COSTEO S/	0.00	0.00	22,852.00	0.00	0.00	22,852.00	0.00	0.00	22,852.00	0.00	0.00	22,852.00	0.00	0.00	22,852.00	91,408.00
					2024	FISICO	0.00	0.00	3.00	0.00	0.00	3.00	0.00	0.00	3.00	0.00	0.00	3.00	0.00	0.00	3.00	12.00
						COSTEO S/	0.00	0.00	22,852.00	0.00	0.00	22,852.00	0.00	0.00	22,852.00	0.00	0.00	22,852.00	0.00	0.00	22,852.00	91,408.00
					2025	FISICO	0.00	0.00	3.00	0.00	0.00	3.00	0.00	0.00	3.00	0.00	0.00	3.00	0.00	0.00	3.00	12.00
						COSTEO S/	0.00	0.00	22,852.00	0.00	0.00	22,852.00	0.00	0.00	22,852.00	0.00	0.00	22,852.00	0.00	0.00	22,852.00	91,408.00
AOI00149900260	5000005 - GESTION DE RECURSOS HUMANOS	030701 - CHUQUIBAMBILLA	ACCION	Muy Alta	2023	FISICO	0.00	0.00	3.00	0.00	0.00	3.00	0.00	0.00	3.00	0.00	0.00	3.00	12.00			
						COSTEO S/	0.00	0.00	88,193.50	0.00	0.00	88,193.50	0.00	0.00	88,193.50	0.00	0.00	88,193.50	0.00	0.00	88,193.50	352,774.00
					2024	FISICO	0.00	0.00	3.00	0.00	0.00	3.00	0.00	0.00	3.00	0.00	0.00	3.00	0.00	0.00	3.00	12.00
						COSTEO S/	0.00	0.00	88,193.50	0.00	0.00	88,193.50	0.00	0.00	88,193.50	0.00	0.00	88,193.50	0.00	0.00	88,193.50	352,774.00
					2025	FISICO	0.00	0.00	3.00	0.00	0.00	3.00	0.00	0.00	3.00	0.00	0.00	3.00	0.00	0.00	3.00	12.00
						COSTEO S/	0.00	0.00	88,193.50	0.00	0.00	88,193.50	0.00	0.00	88,193.50	0.00	0.00	88,193.50	0.00	0.00	88,193.50	352,774.00
AOI00149900261	5000619 - CONTROL SANITARIO	030701 - CHUQUIBAMBILLA	ACCION	Muy Alta	2023	FISICO	0.00	0.00	3.00	0.00	0.00	3.00	0.00	0.00	3.00	0.00	0.00	3.00	12.00			
						COSTEO S/	0.00	0.00	44,414.25	0.00	0.00	44,414.25	0.00	0.00	44,414.25	0.00	0.00	44,414.25	0.00	0.00	44,414.25	177,657.00
					2024	FISICO	0.00	0.00	3.00	0.00	0.00	3.00	0.00	0.00	3.00	0.00	0.00	3.00	0.00	0.00	3.00	12.00
						COSTEO S/	0.00	0.00	44,414.25	0.00	0.00	44,414.25	0.00	0.00	44,414.25	0.00	0.00	44,414.25	0.00	0.00	44,414.25	177,657.00
					2025	FISICO	0.00	0.00	3.00	0.00	0.00	3.00	0.00	0.00	3.00	0.00	0.00	3.00	0.00	0.00	3.00	12.00
						COSTEO S/	0.00	0.00	44,414.25	0.00	0.00	44,414.25	0.00	0.00	44,414.25	0.00	0.00	44,414.25	0.00	0.00	44,414.25	177,657.00

CENTRO DE COSTO: 6.02 - ARTICULADO NUTRICIONAL

OEI.01 - BRINDAR SERVICIOS DE SALUD PREVENTIVA PROMOCIONAL; RECUPERATIVA Y DE REHABILITACIÓN A LA POBLACIÓN DE APURÍMAC.

AEI.01.02 - ATENCIÓN INTEGRAL DE SALUD; PARA REDUCIR LA DESNUTRICIÓN CRÓNICA Y ANEMIA DE NIÑOS MENORES DE 5 AÑOS.

CODIGO	ACTIVIDAD OPERATIVA	UBIGEO	U.M.	PRIORIDAD	PERIODO MULTIANUAL	PROGRAMACION MENSUAL												TOTAL ANUAL
						META	01	02	03	04	05	06	07	08	09	10	11	

POI MultiAnual con Programación Física y Costeo

AOI00149900001	5004424 - VIGILANCIA, INVESTIGACIÓN Y TECNOLOGÍAS EN NUTRICIÓN	030701 - CHUQUIBAMBILLA	INFORME	Muy Alta	2023	FISICO	0.00	0.00	3.00	0.00	0.00	4.00	0.00	0.00	4.00	0.00	0.00	4.00	15.00			
						COSTEO S/	0.00	0.00	30,829.75	0.00	0.00	30,829.75	0.00	0.00	30,829.75	0.00	0.00	30,829.75	0.00	0.00	30,829.75	123,319.00
					2024	FISICO	0.00	0.00	3.00	0.00	0.00	4.00	0.00	0.00	4.00	0.00	0.00	4.00	0.00	0.00	4.00	15.00
						COSTEO S/	0.00	0.00	30,829.75	0.00	0.00	30,829.75	0.00	0.00	30,829.75	0.00	0.00	30,829.75	0.00	0.00	30,829.75	123,319.00
					2025	FISICO	0.00	0.00	3.00	0.00	0.00	4.00	0.00	0.00	4.00	0.00	0.00	4.00	0.00	0.00	4.00	15.00
						COSTEO S/	0.00	0.00	30,829.75	0.00	0.00	30,829.75	0.00	0.00	30,829.75	0.00	0.00	30,829.75	0.00	0.00	30,829.75	123,319.00
AOI00149900002	5004425 - DESARROLLO DE NORMAS Y GUÍAS TÉCNICAS EN NUTRICIÓN	030701 - CHUQUIBAMBILLA	NORMA	Muy Alta	2023	FISICO	0.00	0.00	0.00	0.00	0.00	1.00	0.00	0.00	1.00	0.00	0.00	1.00	3.00			
						COSTEO S/	0.00	0.00	1,700.00	0.00	0.00	1,700.00	0.00	0.00	1,700.00	0.00	0.00	1,700.00	0.00	0.00	1,700.00	6,800.00
					2024	FISICO	0.00	0.00	0.00	0.00	0.00	1.00	0.00	0.00	1.00	0.00	0.00	1.00	0.00	0.00	1.00	3.00
						COSTEO S/	0.00	0.00	1,700.00	0.00	0.00	1,700.00	0.00	0.00	1,700.00	0.00	0.00	1,700.00	0.00	0.00	1,700.00	6,800.00
					2025	FISICO	0.00	0.00	0.00	0.00	0.00	1.00	0.00	0.00	1.00	0.00	0.00	1.00	0.00	0.00	1.00	3.00
						COSTEO S/	0.00	0.00	1,700.00	0.00	0.00	1,700.00	0.00	0.00	1,700.00	0.00	0.00	1,700.00	0.00	0.00	1,700.00	6,800.00
AOI00149900003	5004426 - MONITOREO, SUPERVISIÓN, EVALUACIÓN Y CONTROL DEL PROGRAMA ARTICULADO NUTRICIONAL	030701 - CHUQUIBAMBILLA	INFORME	Muy Alta	2023	FISICO	0.00	0.00	1.00	0.00	0.00	1.00	0.00	0.00	1.00	0.00	0.00	1.00	4.00			
						COSTEO S/	0.00	0.00	24,449.00	0.00	0.00	24,449.00	0.00	0.00	24,449.00	0.00	0.00	24,449.00	0.00	0.00	24,449.00	97,796.00
					2024	FISICO	0.00	0.00	1.00	0.00	0.00	1.00	0.00	0.00	1.00	0.00	0.00	1.00	0.00	0.00	1.00	4.00
						COSTEO S/	0.00	0.00	24,449.00	0.00	0.00	24,449.00	0.00	0.00	24,449.00	0.00	0.00	24,449.00	0.00	0.00	24,449.00	97,796.00
					2025	FISICO	0.00	0.00	1.00	0.00	0.00	1.00	0.00	0.00	1.00	0.00	0.00	1.00	0.00	0.00	1.00	4.00
						COSTEO S/	0.00	0.00	24,449.00	0.00	0.00	24,449.00	0.00	0.00	24,449.00	0.00	0.00	24,449.00	0.00	0.00	24,449.00	97,796.00
AOI00149900005	5005326 - INTERVENCIONES DE COMUNICACIÓN PARA EL CUIDADO INFANTIL Y PREVENCIÓN DE ANEMIA Y DESNUTRICIÓN CRÓNICA INFANTIL	030701 - CHUQUIBAMBILLA	PERSONA INFORMADA	Muy Alta	2023	FISICO	0.00	0.00	694.00	0.00	0.00	697.00	0.00	0.00	697.00	0.00	0.00	697.00	2,785.00			
						COSTEO S/	0.00	0.00	1,525.00	0.00	0.00	1,525.00	0.00	0.00	1,525.00	0.00	0.00	1,525.00	0.00	0.00	1,525.00	6,100.00
					2024	FISICO	0.00	0.00	694.00	0.00	0.00	697.00	0.00	0.00	697.00	0.00	0.00	697.00	0.00	0.00	697.00	2,785.00
						COSTEO S/	0.00	0.00	1,525.00	0.00	0.00	1,525.00	0.00	0.00	1,525.00	0.00	0.00	1,525.00	0.00	0.00	1,525.00	6,100.00
					2025	FISICO	0.00	0.00	694.00	0.00	0.00	697.00	0.00	0.00	697.00	0.00	0.00	697.00	0.00	0.00	697.00	2,785.00
						COSTEO S/	0.00	0.00	1,525.00	0.00	0.00	1,525.00	0.00	0.00	1,525.00	0.00	0.00	1,525.00	0.00	0.00	1,525.00	6,100.00

CENTRO DE COSTO: 6.03 - MATERNO NEONATAL

OEI.01 - BRINDAR SERVICIOS DE SALUD PREVENTIVA PROMOCIONAL; RECUPERATIVA Y DE REHABILITACIÓN A LA POBLACIÓN DE APURÍMAC.

AEI.01.03 - ATENCIÓN INTEGRAL PARA LA REDUCCIÓN DE LA MORTALIDAD MATERNO NEONATAL

CODIGO	ACTIVIDAD OPERATIVA	UBIGEO	U.M.	PRIORIDAD	PERIODO MULTIANUAL	PROGRAMACION MENSUAL												TOTAL ANUAL					
						META	01	02	03	04	05	06	07	08	09	10	11		12				
AOI00149900034	5004389 DESARROLLO DE NORMAS Y GUÍAS TÉCNICAS EN SALUD MATERNO NEONATAL	030701 - CHUQUIBAMBILLA	NORMA	Muy Alta	2023	FISICO	0.00	0.00	0.00	0.00	1.00	0.00	0.00	1.00	0.00	1.00	0.00	0.00	3.00				
						COSTEO S/	0.00	0.00	17,121.00	0.00	0.00	17,121.00	0.00	0.00	17,121.00	0.00	0.00	17,121.00	0.00	0.00	17,121.00	68,484.00	
						2024	FISICO	0.00	0.00	0.00	0.00	1.00	0.00	0.00	1.00	0.00	1.00	0.00	1.00	0.00	0.00	3.00	
							COSTEO S/	0.00	0.00	17,121.00	0.00	0.00	17,121.00	0.00	0.00	17,121.00	0.00	0.00	17,121.00	0.00	0.00	17,121.00	68,484.00
						2025	FISICO	0.00	0.00	0.00	0.00	1.00	0.00	0.00	1.00	0.00	1.00	0.00	1.00	0.00	0.00	3.00	
							COSTEO S/	0.00	0.00	17,121.00	0.00	0.00	17,121.00	0.00	0.00	17,121.00	0.00	0.00	17,121.00	0.00	0.00	17,121.00	68,484.00
AOI00149900035	5004430 MONITOREO,	030701 -	INFORME	Muy Alta	2023	FISICO	0.00	0.00	0.00	2.00	0.00	0.00	2.00	0.00	0.00	2.00	0.00	0.00	6.00				

POI MultiAnual con Programación Física y Costeo

		SUPERVISION, EVALUACIÓN Y CHUQUIBAMBILLA					COSTEO	0.00	0.00	26,751.25	0.00	0.00	26,751.25	0.00	0.00	26,751.25	0.00	0.00	26,751.25	107,005.00
		CONTROL DE LA SALUD					S/													
		MATERNAL					FISICO	0.00	0.00	0.00	2.00	0.00	0.00	2.00	0.00	0.00	2.00	0.00	0.00	6.00
					2024		S/													
							COSTEO	0.00	0.00	26,751.25	0.00	0.00	26,751.25	0.00	0.00	26,751.25	0.00	0.00	26,751.25	107,005.00
							FISICO	0.00	0.00	0.00	2.00	0.00	0.00	2.00	0.00	0.00	2.00	0.00	0.00	6.00
					2025		S/													
							COSTEO	0.00	0.00	26,751.25	0.00	0.00	26,751.25	0.00	0.00	26,751.25	0.00	0.00	26,751.25	107,005.00

CENTRO DE COSTO: 6.04 - TBC - ITS - VIH - SIDA

OEI.01 - BRINDAR SERVICIOS DE SALUD PREVENTIVA PROMOCIONAL; RECUPERATIVA Y DE REHABILITACIÓN A LA POBLACIÓN DE APURÍMAC.

AEI.01.04 - ATENCIÓN INTEGRAL PARA DISMINUIR LA TBC; VIH/SIDA; EN LA POBLACIÓN.

CODIGO	ACTIVIDAD OPERATIVA	UBIGEO	U.M.	PRIORIDAD	PERIODO MULTIANUAL	PROGRAMACION MENSUAL												TOTAL ANUAL				
						META	01	02	03	04	05	06	07	08	09	10	11		12			
AOI00149900065	5004434 DESARROLLO DE NORMAS Y GUÍAS TÉCNICAS VIH/SIDA Y TUBERCULOSIS	030701 - CHUQUIBAMBILLA	NORMA	Muy Alta	2023	FISICO	0.00	0.00	1.00	0.00	0.00	1.00	0.00	0.00	1.00	0.00	0.00	1.00	4.00			
						COSTEO S/	0.00	0.00	1,300.00	0.00	0.00	1,300.00	0.00	0.00	1,300.00	0.00	0.00	1,300.00	5,200.00			
					2024	FISICO	0.00	0.00	1.00	0.00	0.00	1.00	0.00	0.00	1.00	0.00	0.00	1.00	0.00	0.00	1.00	4.00
						COSTEO S/	0.00	0.00	1,300.00	0.00	0.00	1,300.00	0.00	0.00	1,300.00	0.00	0.00	1,300.00	0.00	0.00	1,300.00	5,200.00
					2025	FISICO	0.00	0.00	1.00	0.00	0.00	1.00	0.00	0.00	1.00	0.00	0.00	1.00	0.00	0.00	1.00	4.00
						COSTEO S/	0.00	0.00	1,300.00	0.00	0.00	1,300.00	0.00	0.00	1,300.00	0.00	0.00	1,300.00	0.00	0.00	1,300.00	5,200.00
AOI00149900066	5004433 MONITOREO, SUPERVISION, EVALUACIÓN Y CONTROL DE VIH/SIDA - TUBERCULOSIS	030701 - CHUQUIBAMBILLA	INFORME	Muy Alta	2023	FISICO	0.00	0.00	1.00	0.00	0.00	1.00	0.00	0.00	1.00	0.00	0.00	1.00	4.00			
						COSTEO S/	0.00	0.00	2,375.00	0.00	0.00	2,375.00	0.00	0.00	2,375.00	0.00	0.00	2,375.00	9,500.00			
					2024	FISICO	0.00	0.00	1.00	0.00	0.00	1.00	0.00	0.00	1.00	0.00	0.00	1.00	0.00	0.00	1.00	4.00
						COSTEO S/	0.00	0.00	2,375.00	0.00	0.00	2,375.00	0.00	0.00	2,375.00	0.00	0.00	2,375.00	0.00	0.00	2,375.00	9,500.00
					2025	FISICO	0.00	0.00	1.00	0.00	0.00	1.00	0.00	0.00	1.00	0.00	0.00	1.00	0.00	0.00	1.00	4.00
						COSTEO S/	0.00	0.00	2,375.00	0.00	0.00	2,375.00	0.00	0.00	2,375.00	0.00	0.00	2,375.00	0.00	0.00	2,375.00	9,500.00

CENTRO DE COSTO: 6.06 - ENFERMEDADES METAXENICAS Y ZONOSIS

OEI.01 - BRINDAR SERVICIOS DE SALUD PREVENTIVA PROMOCIONAL; RECUPERATIVA Y DE REHABILITACIÓN A LA POBLACIÓN DE APURÍMAC.

AEI.01.05 - INTERVENCIONES SANITARIAS FOCALIZADAS DE LAS ENFERMEDADES METAXENICAS Y ZONOTICAS EN LA POBLACIÓN EN RIESGO.

CODIGO	ACTIVIDAD OPERATIVA	UBIGEO	U.M.	PRIORIDAD	PERIODO MULTIANUAL	PROGRAMACION MENSUAL												TOTAL ANUAL				
						META	01	02	03	04	05	06	07	08	09	10	11		12			
AOI00149900099	5000085 - MONITOREO, SUPERVISION, EVALUACIÓN Y CONTROL METAXENICAS Y ZONOSIS	030701 - CHUQUIBAMBILLA	INFORME	Muy Alta	2023	FISICO	0.00	0.00	1.00	0.00	0.00	1.00	0.00	0.00	1.00	0.00	0.00	1.00	4.00			
						COSTEO S/	0.00	0.00	2,550.00	0.00	0.00	2,550.00	0.00	0.00	2,550.00	0.00	0.00	2,550.00	10,200.00			
					2024	FISICO	0.00	0.00	1.00	0.00	0.00	1.00	0.00	0.00	1.00	0.00	0.00	1.00	0.00	0.00	1.00	4.00
						COSTEO S/	0.00	0.00	2,550.00	0.00	0.00	2,550.00	0.00	0.00	2,550.00	0.00	0.00	2,550.00	0.00	0.00	2,550.00	10,200.00

2025	FISICO	0.00	0.00	1.00	0.00	0.00	1.00	0.00	0.00	1.00	0.00	0.00	1.00	0.00	0.00	1.00	4.00
	COSTEO S/	0.00	0.00	2,550.00	0.00	0.00	2,550.00	0.00	0.00	2,550.00	0.00	0.00	2,550.00	0.00	0.00	2,550.00	10,200.00

CENTRO DE COSTO: 6.07 - ENFERMEDADES NO TRASMITIBLES

OEI.01 - BRINDAR SERVICIOS DE SALUD PREVENTIVA PROMOCIONAL; RECUPERATIVA Y DE REHABILITACIÓN A LA POBLACIÓN DE APURÍMAC.

AEI.01.06 - ATENCIÓN PREVENTIVA DE RIESGOS Y DAÑOS PARA LA SALUD PRODUCIDOS POR ENFERMEDADES NO TRASMITIBLES DE MANERA INTEGRAL A LA POBLACIÓN.

CODIGO	ACTIVIDAD OPERATIVA	UBIGEO	U.M.	PRIORIDAD	PERIODO MULTIANUAL	PROGRAMACION MENSUAL												TOTAL ANUAL						
						META	01	02	03	04	05	06	07	08	09	10	11		12					
AOI00149900110	5004452 - MONITOREO, SUPERVISION, EVALUACION Y CONTROL DE ENFERMEDADES CHUQUIBAMBILLA NO TRASMITIBLES	030701 -	INFORME	Muy Alta	2023	FISICO	0.00	0.00	1.00	0.00	0.00	1.00	0.00	0.00	1.00	0.00	0.00	1.00	4.00					
						COSTEO S/	0.00	0.00	15,403.25	0.00	0.00	15,403.25	0.00	0.00	15,403.25	0.00	0.00	15,403.25	61,613.00					
					2024	FISICO	0.00	0.00	1.00	0.00	0.00	1.00	0.00	0.00	1.00	0.00	0.00	1.00	0.00	0.00	1.00	4.00		
						COSTEO S/	0.00	0.00	15,403.25	0.00	0.00	15,403.25	0.00	0.00	15,403.25	0.00	0.00	15,403.25	61,613.00					
					2025	FISICO	0.00	0.00	1.00	0.00	0.00	1.00	0.00	0.00	1.00	0.00	0.00	1.00	0.00	0.00	1.00	4.00		
						COSTEO S/	0.00	0.00	15,403.25	0.00	0.00	15,403.25	0.00	0.00	15,403.25	0.00	0.00	15,403.25	61,613.00					
					AOI00149900111	5004453 - DESARROLLO DE NORMAS Y GUIAS TECNICAS EN ENFERMEDADES NO TRASMITIBLE	030701 - CHUQUIBAMBILLA	NORMA	Muy Alta	2023	FISICO	0.00	0.00	1.00	0.00	0.00	1.00	0.00	0.00	1.00	0.00	0.00	1.00	4.00
											COSTEO S/	0.00	0.00	2,175.00	0.00	0.00	2,175.00	0.00	0.00	2,175.00	0.00	0.00	2,175.00	8,700.00
2024	FISICO	0.00	0.00	1.00						0.00	0.00	1.00	0.00	0.00	1.00	0.00	0.00	1.00	0.00	0.00	1.00	4.00		
	COSTEO S/	0.00	0.00	2,175.00						0.00	0.00	2,175.00	0.00	0.00	2,175.00	0.00	0.00	2,175.00	8,700.00					
2025	FISICO	0.00	0.00	1.00						0.00	0.00	1.00	0.00	0.00	1.00	0.00	0.00	1.00	0.00	0.00	1.00	4.00		
	COSTEO S/	0.00	0.00	2,175.00						0.00	0.00	2,175.00	0.00	0.00	2,175.00	0.00	0.00	2,175.00	8,700.00					

CENTRO DE COSTO: 6.10 - PREVENCIÓN Y CONTROL DE CÁNCER

OEI.01 - BRINDAR SERVICIOS DE SALUD PREVENTIVA PROMOCIONAL; RECUPERATIVA Y DE REHABILITACIÓN A LA POBLACIÓN DE APURÍMAC.

AEI.01.07 - ATENCIÓN PREVENTIVA PARA LA DISMINUCIÓN DE LA MORBIMORTALIDAD POR CÁNCER EN LA POBLACIÓN.

CODIGO	ACTIVIDAD OPERATIVA	UBIGEO	U.M.	PRIORIDAD	PERIODO MULTIANUAL	PROGRAMACION MENSUAL												TOTAL ANUAL						
						META	01	02	03	04	05	06	07	08	09	10	11		12					
AOI00149900136	5004441 - MONITOREO, SUPERVISION, EVALUACION Y CONTROL DE PREVENCIÓN Y CONTROL DEL CÁNCER	030701 - CHUQUIBAMBILLA	INFORME	Muy Alta	2023	FISICO	0.00	0.00	3.00	0.00	0.00	3.00	0.00	0.00	3.00	0.00	0.00	3.00	12.00					
						COSTEO S/	0.00	0.00	2,650.00	0.00	0.00	2,650.00	0.00	0.00	2,650.00	0.00	0.00	2,650.00	10,600.00					
					2024	FISICO	0.00	0.00	3.00	0.00	0.00	3.00	0.00	0.00	3.00	0.00	0.00	3.00	0.00	0.00	3.00	12.00		
						COSTEO S/	0.00	0.00	2,650.00	0.00	0.00	2,650.00	0.00	0.00	2,650.00	0.00	0.00	2,650.00	10,600.00					
					2025	FISICO	0.00	0.00	3.00	0.00	0.00	3.00	0.00	0.00	3.00	0.00	0.00	3.00	0.00	0.00	3.00	12.00		
						COSTEO S/	0.00	0.00	2,650.00	0.00	0.00	2,650.00	0.00	0.00	2,650.00	0.00	0.00	2,650.00	10,600.00					
					AOI00149900137	5004442 - DESARROLLO DE NORMAS Y GUIAS TECNICAS EN PREVENCIÓN Y CONTROL DEL CÁNCER	030701 - CHUQUIBAMBILLA	NORMA	Muy Alta	2023	FISICO	0.00	0.00	1.00	0.00	0.00	1.00	0.00	0.00	1.00	0.00	0.00	1.00	4.00
											COSTEO S/	0.00	0.00	1,375.00	0.00	0.00	1,375.00	0.00	0.00	1,375.00	0.00	0.00	1,375.00	5,500.00
2024	FISICO	0.00	0.00	1.00						0.00	0.00	1.00	0.00	0.00	1.00	0.00	0.00	1.00	0.00	0.00	1.00	4.00		
	COSTEO S/	0.00	0.00	1,375.00						0.00	0.00	1,375.00	0.00	0.00	1,375.00	0.00	0.00	1,375.00	5,500.00					
2025	FISICO	0.00	0.00	1.00						0.00	0.00	1.00	0.00	0.00	1.00	0.00	0.00	1.00	0.00	0.00	1.00	4.00		
	COSTEO S/	0.00	0.00	1,375.00						0.00	0.00	1,375.00	0.00	0.00	1,375.00	0.00	0.00	1,375.00	5,500.00					

CENTRO DE COSTO: 6.12 - REDUCCION DE VULNERABILIDAD Y ATENCIÓN DE EMERGENCIAS POR DESASTRES

OEI.07 - PROMOVER LA GESTIÓN DE RIESGO DE DESASTRES EN UN CONTEXTO DE CAMBIO CLIMÁTICO EN LA REGIÓN

AEI.07.02 - PLAN DE PREVENCIÓN Y REDUCCIÓN DEL RIESGO DE DESASTRES IMPLEMENTADO PARA LA POBLACIÓN.

CODIGO	ACTIVIDAD OPERATIVA	UBIGEO	U.M.	PRIORIDAD	PERIODO MULTIANUAL	PROGRAMACION MENSUAL												TOTAL ANUAL						
						META	01	02	03	04	05	06	07	08	09	10	11		12					
AOI00149900159	5004279 - MONITOREO, SUPERVISION Y EVALUACIÓN DE PRODUCTOS Y ACTIVIDADES EN GESTIÓN DE RIESGO DE DESASTRES	030701 - CHUQUIBAMBILLA	INFORME TECNICO	Muy Alta	2023	FISICO	0.00	0.00	1.00	0.00	0.00	1.00	0.00	0.00	1.00	0.00	0.00	1.00	4.00					
						COSTEO S/	0.00	0.00	550.00	0.00	0.00	550.00	0.00	0.00	550.00	0.00	0.00	550.00	2,200.00					
					2024	FISICO	0.00	0.00	1.00	0.00	0.00	1.00	0.00	0.00	1.00	0.00	0.00	1.00	4.00					
						COSTEO S/	0.00	0.00	550.00	0.00	0.00	550.00	0.00	0.00	550.00	0.00	0.00	550.00	2,200.00					
					2025	FISICO	0.00	0.00	1.00	0.00	0.00	1.00	0.00	0.00	1.00	0.00	0.00	1.00	4.00					
						COSTEO S/	0.00	0.00	550.00	0.00	0.00	550.00	0.00	0.00	550.00	0.00	0.00	550.00	2,200.00					
					AOI00149900160	5004280 - DESARROLLO DE INSTRUMENTOS ESTRATÉGICOS PARA LA GESTIÓN DEL RIESGO DE DESASTRES	030701 - CHUQUIBAMBILLA	INFORME TECNICO	Muy Alta	2023	FISICO	0.00	0.00	1.00	0.00	0.00	1.00	0.00	0.00	1.00	0.00	0.00	1.00	4.00
											COSTEO S/	0.00	0.00	300.00	0.00	0.00	300.00	0.00	0.00	300.00	0.00	0.00	300.00	1,200.00
2024	FISICO	0.00	0.00	1.00						0.00	0.00	1.00	0.00	0.00	1.00	0.00	0.00	1.00	4.00					
	COSTEO S/	0.00	0.00	300.00						0.00	0.00	300.00	0.00	0.00	300.00	0.00	0.00	300.00	1,200.00					
2025	FISICO	0.00	0.00	1.00						0.00	0.00	1.00	0.00	0.00	1.00	0.00	0.00	1.00	4.00					
	COSTEO S/	0.00	0.00	300.00						0.00	0.00	300.00	0.00	0.00	300.00	0.00	0.00	300.00	1,200.00					

CENTRO DE COSTO: 6.13 - REDUCCION DE LA MORTALIDAD POR EMERGENCIAS Y URGENCIAS MEDICAS

OEI.01 - BRINDAR SERVICIOS DE SALUD PREVENTIVA PROMOCIONAL; RECUPERATIVA Y DE REHABILITACIÓN A LA POBLACIÓN DE APURÍMAC.

AEI.01.10 - ATENCIÓN AMBULATORIA DE EMERGENCIAS Y URGENCIAS MÉDICAS EN EL DEPARTAMENTO.

CODIGO	ACTIVIDAD OPERATIVA	UBIGEO	U.M.	PRIORIDAD	PERIODO MULTIANUAL	PROGRAMACION MENSUAL												TOTAL ANUAL						
						META	01	02	03	04	05	06	07	08	09	10	11		12					
AOI00149900175	5005138 - MONITOREO, SUPERVISION Y EVALUACION DE LA REDUCCION POR EMERGENCIAS Y URGENCIAS MEDICAS	030701 - CHUQUIBAMBILLA	INFORME	Muy Alta	2023	FISICO	0.00	0.00	1.00	0.00	0.00	1.00	0.00	0.00	1.00	0.00	0.00	1.00	4.00					
						COSTEO S/	0.00	0.00	1,175.00	0.00	0.00	1,175.00	0.00	0.00	1,175.00	0.00	0.00	1,175.00	4,700.00					
					2024	FISICO	0.00	0.00	1.00	0.00	0.00	1.00	0.00	0.00	1.00	0.00	0.00	1.00	4.00					
						COSTEO S/	0.00	0.00	1,175.00	0.00	0.00	1,175.00	0.00	0.00	1,175.00	0.00	0.00	1,175.00	4,700.00					
					2025	FISICO	0.00	0.00	1.00	0.00	0.00	1.00	0.00	0.00	1.00	0.00	0.00	1.00	4.00					
						COSTEO S/	0.00	0.00	1,175.00	0.00	0.00	1,175.00	0.00	0.00	1,175.00	0.00	0.00	1,175.00	4,700.00					
					AOI00149900176	5005139 - ASISTENCIA TECNICA Y CAPACITACION	030701 - CHUQUIBAMBILLA	PERSONA	Muy Alta	2023	FISICO	0.00	0.00	2.00	0.00	0.00	2.00	0.00	0.00	2.00	0.00	0.00	2.00	8.00
											COSTEO S/	0.00	0.00	300.00	0.00	0.00	300.00	0.00	0.00	300.00	0.00	0.00	300.00	1,200.00
2024	FISICO	0.00	0.00	2.00						0.00	0.00	2.00	0.00	0.00	2.00	0.00	0.00	2.00	8.00					
	COSTEO S/	0.00	0.00	300.00						0.00	0.00	300.00	0.00	0.00	300.00	0.00	0.00	300.00	1,200.00					
2025	FISICO	0.00	0.00	2.00						0.00	0.00	2.00	0.00	0.00	2.00	0.00	0.00	2.00	8.00					
	COSTEO S/	0.00	0.00	300.00						0.00	0.00	300.00	0.00	0.00	300.00	0.00	0.00	300.00	1,200.00					

CENTRO DE COSTO: 6.15 - CONTROL Y PREVENCIÓN EN SALUD MENTAL

OEI.01 - BRINDAR SERVICIOS DE SALUD PREVENTIVA PROMOCIONAL; RECUPERATIVA Y DE REHABILITACIÓN A LA POBLACIÓN DE APURÍMAC.

AEI.01.09 - ATENCIÓN INTEGRAL DE SALUD MENTAL EN BENEFICIO DE LA POBLACIÓN.

CODIGO	ACTIVIDAD OPERATIVA	UBIGEO	U.M.	PRIORIDAD	PERIODO	PROGRAMACION MENSUAL												TOTAL
--------	---------------------	--------	------	-----------	---------	----------------------	--	--	--	--	--	--	--	--	--	--	--	-------

POI MultiAnual con Programación Física y Costeo

						MULTIANUAL	META	01	02	03	04	05	06	07	08	09	10	11	12	ANUAL		
AOI00149900189	5005183 - MONITOREO, SUPERVISION, EVALUACION Y CONTROL DEL PROGRAMA EN SALUD MENTAL	030701 - CHUQUIBAMBILLA	INFORME	Muy Alta	2023	FISICO	0.00	0.00	1.00	0.00	0.00	1.00	0.00	0.00	1.00	0.00	0.00	1.00	4.00			
						COSTEO S/	0.00	0.00	900.00	0.00	0.00	900.00	0.00	0.00	900.00	0.00	0.00	900.00	3,600.00			
					2024	FISICO	0.00	0.00	1.00	0.00	0.00	1.00	0.00	0.00	1.00	0.00	0.00	1.00	0.00	0.00	1.00	4.00
						COSTEO S/	0.00	0.00	900.00	0.00	0.00	900.00	0.00	0.00	900.00	0.00	0.00	900.00	0.00	0.00	900.00	3,600.00
					2025	FISICO	0.00	0.00	1.00	0.00	0.00	1.00	0.00	0.00	1.00	0.00	0.00	1.00	0.00	0.00	1.00	4.00
						COSTEO S/	0.00	0.00	900.00	0.00	0.00	900.00	0.00	0.00	900.00	0.00	0.00	900.00	0.00	0.00	900.00	3,600.00
AOI00149900190	5005184 - DESARROLLO DE NORMAS Y GUÍAS TÉCNICAS PARA EL ABORDAJE DE TRASTORNOS MENTALES Y PROBLEMAS DE PSICOSOCIALES	030701 - CHUQUIBAMBILLA	NORMA	Muy Alta	2023	FISICO	0.00	0.00	1.00	0.00	0.00	1.00	0.00	0.00	1.00	0.00	0.00	1.00	4.00			
						COSTEO S/	0.00	0.00	750.00	0.00	0.00	750.00	0.00	0.00	750.00	0.00	0.00	750.00	3,000.00			
					2024	FISICO	0.00	0.00	1.00	0.00	0.00	1.00	0.00	0.00	1.00	0.00	0.00	1.00	0.00	0.00	1.00	4.00
						COSTEO S/	0.00	0.00	750.00	0.00	0.00	750.00	0.00	0.00	750.00	0.00	0.00	750.00	0.00	0.00	750.00	3,000.00
					2025	FISICO	0.00	0.00	1.00	0.00	0.00	1.00	0.00	0.00	1.00	0.00	0.00	1.00	0.00	0.00	1.00	4.00
						COSTEO S/	0.00	0.00	750.00	0.00	0.00	750.00	0.00	0.00	750.00	0.00	0.00	750.00	0.00	0.00	750.00	3,000.00

CENTRO DE COSTO: 6.16 - DESARROLLO INFANTIL TEMPRANO

OEI.01 - BRINDAR SERVICIOS DE SALUD PREVENTIVA PROMOCIONAL; RECUPERATIVA Y DE REHABILITACIÓN A LA POBLACIÓN DE APURÍMAC.

AEI.01.02 - ATENCIÓN INTEGRAL DE SALUD; PARA REDUCIR LA DESNUTRICIÓN CRÓNICA Y ANEMIA DE NIÑOS MENORES DE 5 AÑOS.

CODIGO	ACTIVIDAD OPERATIVA	UBIGEO	U.M.	PRIORIDAD	PERIODO MULTIANUAL	PROGRAMACION MENSUAL												TOTAL ANUAL				
						META	01	02	03	04	05	06	07	08	09	10	11		12			
AOI00149900267	3325801 - INSPECCION A ESTABLECIMIENTOS QUE ALMACENAN, PREPARAN Y/O DISTRIBUYEN ALIMENTOS PARA PROGRAMAS SOCIALES	030701 - CHUQUIBAMBILLA	SERVICIO	Muy Alta	2023	FISICO	0.00	0.00	4.00	0.00	0.00	4.00	0.00	0.00	4.00	0.00	0.00	4.00	16.00			
						COSTEO S/	0.00	0.00	993.50	0.00	0.00	993.50	0.00	0.00	993.50	0.00	0.00	993.50	3,974.00			
					2024	FISICO	0.00	0.00	4.00	0.00	0.00	4.00	0.00	0.00	4.00	0.00	0.00	4.00	0.00	0.00	4.00	16.00
						COSTEO S/	0.00	0.00	993.50	0.00	0.00	993.50	0.00	0.00	993.50	0.00	0.00	993.50	0.00	0.00	993.50	3,974.00
					2025	FISICO	0.00	0.00	4.00	0.00	0.00	4.00	0.00	0.00	4.00	0.00	0.00	4.00	0.00	0.00	4.00	16.00
						COSTEO S/	0.00	0.00	993.50	0.00	0.00	993.50	0.00	0.00	993.50	0.00	0.00	993.50	0.00	0.00	993.50	3,974.00
AOI00149900268	3325802 - EVALUACION NUTRICIONAL A ESTABLECIMIENTOS QUE PREPARAN Y/O DISTRIBUYEN ALIMENTOS PARA PROGRAMAS SOCIALES	030701 - CHUQUIBAMBILLA	SERVICIO	Muy Alta	2023	FISICO	0.00	0.00	4.00	0.00	0.00	4.00	0.00	0.00	4.00	0.00	0.00	4.00	16.00			
						COSTEO S/	0.00	0.00	993.50	0.00	0.00	993.50	0.00	0.00	993.50	0.00	0.00	993.50	3,974.00			
					2024	FISICO	0.00	0.00	4.00	0.00	0.00	4.00	0.00	0.00	4.00	0.00	0.00	4.00	0.00	0.00	4.00	16.00
						COSTEO S/	0.00	0.00	993.50	0.00	0.00	993.50	0.00	0.00	993.50	0.00	0.00	993.50	0.00	0.00	993.50	3,974.00
					2025	FISICO	0.00	0.00	4.00	0.00	0.00	4.00	0.00	0.00	4.00	0.00	0.00	4.00	0.00	0.00	4.00	16.00
						COSTEO S/	0.00	0.00	993.50	0.00	0.00	993.50	0.00	0.00	993.50	0.00	0.00	993.50	0.00	0.00	993.50	3,974.00

CENTRO DE COSTO: 7.01 - MICRORED CHUQUIBAMBILLA

OEI.01 - BRINDAR SERVICIOS DE SALUD PREVENTIVA PROMOCIONAL; RECUPERATIVA Y DE REHABILITACIÓN A LA POBLACIÓN DE APURÍMAC.

AEI.01.02 - ATENCIÓN INTEGRAL DE SALUD; PARA REDUCIR LA DESNUTRICIÓN CRÓNICA Y ANEMIA DE NIÑOS MENORES DE 5 AÑOS.

CODIGO	ACTIVIDAD OPERATIVA	UBIGEO	U.M.	PRIORIDAD	PERIODO MULTIANUAL	PROGRAMACION MENSUAL												TOTAL ANUAL	
						META	01	02	03	04	05	06	07	08	09	10	11		12
AOI00149900006	5004428 VIGILANCIA DE LA CALIDAD DEL AGUA PARA EL CONSUMO HUMANO	030701 - CHUQUIBAMBILLA	CENTRO POBLADO	Muy Alta	2023	FISICO	0.00	0.00	14.00	0.00	0.00	14.00	0.00	0.00	15.00	0.00	0.00	16.00	59.00
						COSTEO S/	0.00	0.00	12,632.00	0.00	0.00	12,632.00	0.00	0.00	12,632.00	0.00	0.00	12,632.00	50,528.00
					2024	FISICO	0.00	0.00	14.00	0.00	0.00	14.00	0.00	0.00	15.00	0.00	0.00	16.00	59.00

POI MultiAnual con Programación Física y Costeo

AOI	Descripción	Código	Categoría	Nivel	Año	Programación Física	Costeo	Programación Física	Costeo	Programación Física	Costeo	Programación Física	Costeo	Programación Física	Costeo						
					2024	COSTEO S/	0.00	0.00	2,062.50	0.00	0.00	2,062.50	0.00	0.00	2,062.50	8,250.00					
						FISICO	0.00	0.00	54.00	0.00	0.00	57.00	0.00	0.00	57.00	0.00	0.00	57.00	225.00		
					2025	COSTEO S/	0.00	0.00	2,062.50	0.00	0.00	2,062.50	0.00	0.00	2,062.50	0.00	0.00	2,062.50	8,250.00		
						FISICO	0.00	0.00	54.00	0.00	0.00	57.00	0.00	0.00	57.00	0.00	0.00	57.00	225.00		
					AOI00149900013	500014 FAMILIAS CON NIÑO/AS MENORES DE 36 MESES DESARROLLAN PRACTICAS SALUDABLES	030701 - CHUQUIBAMBILLA	FAMILIA	Muy Alta	2023	FISICO	0.00	0.00	162.00	0.00	0.00	162.00	0.00	0.00	162.00	648.00
											COSTEO S/	0.00	0.00	16,833.50	0.00	0.00	16,833.50	0.00	0.00	16,833.50	0.00
2024	FISICO	0.00	0.00	162.00						0.00	0.00	162.00	0.00	0.00	162.00	0.00	0.00	162.00	648.00		
	COSTEO S/	0.00	0.00	16,833.50						0.00	0.00	16,833.50	0.00	0.00	16,833.50	0.00	0.00	16,833.50	67,334.00		
2025	FISICO	0.00	0.00	162.00						0.00	0.00	162.00	0.00	0.00	162.00	0.00	0.00	162.00	648.00		
	COSTEO S/	0.00	0.00	16,833.50						0.00	0.00	16,833.50	0.00	0.00	16,833.50	0.00	0.00	16,833.50	67,334.00		
AOI00149900014	5005982 CAPACITACIÓN A ACTORES SOCIALES QUE PROMUEVEN EL CUIDADO INFANTIL, LACTANCIA MATERNA EXCLUSIVA Y LA ADECUADA ALIMENTACIÓN Y PROTECCIÓN DEL MENOR DE 36 MESES	030701 - CHUQUIBAMBILLA	PERSONA CAPACITADA	Muy Alta	2023	FISICO	0.00	0.00	19.00	0.00	0.00	19.00	0.00	0.00	19.00	76.00					
						COSTEO S/	0.00	0.00	1,075.00	0.00	0.00	1,075.00	0.00	0.00	1,075.00	0.00	0.00	1,075.00	4,300.00		
					2024	FISICO	0.00	0.00	19.00	0.00	0.00	19.00	0.00	0.00	19.00	0.00	0.00	19.00	76.00		
						COSTEO S/	0.00	0.00	1,075.00	0.00	0.00	1,075.00	0.00	0.00	1,075.00	0.00	0.00	1,075.00	4,300.00		
					2025	FISICO	0.00	0.00	19.00	0.00	0.00	19.00	0.00	0.00	19.00	0.00	0.00	19.00	76.00		
						COSTEO S/	0.00	0.00	1,075.00	0.00	0.00	1,075.00	0.00	0.00	1,075.00	0.00	0.00	1,075.00	4,300.00		
AOI00149900015	3325401 - VACUNACION NIÑO < 1 AÑO	030701 - CHUQUIBAMBILLA	NIÑO PROTEGIDO	Muy Alta	2023	FISICO	0.00	0.00	42.00	0.00	0.00	42.00	0.00	0.00	42.00	168.00					
						COSTEO S/	0.00	0.00	1,111.09	0.00	0.00	1,111.09	0.00	0.00	1,111.09	0.00	0.00	1,111.09	4,444.36		
					2024	FISICO	0.00	0.00	167.00	0.00	0.00	167.00	0.00	0.00	167.00	0.00	0.00	168.00	669.00		
						COSTEO S/	0.00	0.00	7,778.00	0.00	0.00	7,778.00	0.00	0.00	7,778.00	0.00	0.00	7,778.00	31,112.00		
					2025	FISICO	0.00	0.00	167.00	0.00	0.00	167.00	0.00	0.00	167.00	0.00	0.00	168.00	669.00		
						COSTEO S/	0.00	0.00	7,778.00	0.00	0.00	7,778.00	0.00	0.00	7,778.00	0.00	0.00	7,778.00	31,112.00		
AOI00149900016	3325509 - RECIEN NACIDO CON CONTROLES CRED COMPLETO	030701 - CHUQUIBAMBILLA	NIÑO CONTROLADO	Muy Alta	2023	FISICO	0.00	0.00	36.00	0.00	0.00	36.00	0.00	0.00	36.00	144.00					
						COSTEO S/	0.00	0.00	4,315.71	0.00	0.00	4,315.71	0.00	0.00	4,315.71	0.00	0.00	4,315.71	17,262.83		
					2024	FISICO	0.00	0.00	112.00	0.00	0.00	112.00	0.00	0.00	111.00	0.00	0.00	111.00	446.00		
						COSTEO S/	0.00	0.00	12,947.13	0.00	0.00	12,947.13	0.00	0.00	12,947.13	0.00	0.00	12,947.13	51,788.52		
					2025	FISICO	0.00	0.00	112.00	0.00	0.00	112.00	0.00	0.00	111.00	0.00	0.00	111.00	446.00		
						COSTEO S/	0.00	0.00	12,947.13	0.00	0.00	12,947.13	0.00	0.00	12,947.13	0.00	0.00	12,947.13	51,788.52		
AOI00149900017	3325607 - DOSAJE DE HEMOGLOBINA	030701 - CHUQUIBAMBILLA	NIÑO SUPLEMENTADO	Muy Alta	2023	FISICO	0.00	0.00	123.00	0.00	0.00	123.00	0.00	0.00	123.00	492.00					
						COSTEO S/	0.00	0.00	841.00	0.00	0.00	841.00	0.00	0.00	841.00	0.00	0.00	841.00	3,364.00		
					2024	FISICO	0.00	0.00	55.00	0.00	0.00	57.00	0.00	0.00	57.00	0.00	0.00	57.00	226.00		
						COSTEO S/	0.00	0.00	3,364.00	0.00	0.00	3,364.00	0.00	0.00	3,364.00	0.00	0.00	3,364.00	13,456.00		
					2025	FISICO	0.00	0.00	55.00	0.00	0.00	57.00	0.00	0.00	57.00	0.00	0.00	57.00	226.00		
						COSTEO S/	0.00	0.00	3,364.00	0.00	0.00	3,364.00	0.00	0.00	3,364.00	0.00	0.00	3,364.00	13,456.00		

AOI00149900018	5000031 BRINDAR ATENCIÓN A OTRAS ENFERMEDADES PREVALENTES	030701 - CHUQUIBAMBILLA	CASO TRATADO	Muy Alta	2023	FISICO	0.00	0.00	2.00	0.00	0.00	2.00	0.00	0.00	2.00	0.00	8.00			
						COSTEO S/	0.00	0.00	425.00	0.00	0.00	425.00	0.00	0.00	425.00	0.00	0.00	425.00	1,700.00	
					2024	FISICO	0.00	0.00	2.00	0.00	0.00	2.00	0.00	0.00	2.00	0.00	0.00	2.00	0.00	8.00
						COSTEO S/	0.00	0.00	425.00	0.00	0.00	425.00	0.00	0.00	425.00	0.00	0.00	425.00	1,700.00	
					2025	FISICO	0.00	0.00	2.00	0.00	0.00	2.00	0.00	0.00	2.00	0.00	0.00	2.00	0.00	8.00
						COSTEO S/	0.00	0.00	425.00	0.00	0.00	425.00	0.00	0.00	425.00	0.00	0.00	425.00	1,700.00	
AOI00149900019	5000035 ATENDER A NIÑOS Y NIÑAS CON DIAGNOSTICO DE PARASITOSIS INTESTINAL	030701 - CHUQUIBAMBILLA	CASO TRATADO	Muy Alta	2023	FISICO	0.00	0.00	12.00	0.00	0.00	12.00	0.00	0.00	12.00	0.00	48.00			
						COSTEO S/	0.00	0.00	425.00	0.00	0.00	425.00	0.00	0.00	425.00	0.00	0.00	425.00	1,700.00	
					2024	FISICO	0.00	0.00	12.00	0.00	0.00	12.00	0.00	0.00	12.00	0.00	0.00	12.00	48.00	
						COSTEO S/	0.00	0.00	425.00	0.00	0.00	425.00	0.00	0.00	425.00	0.00	0.00	425.00	1,700.00	
					2025	FISICO	0.00	0.00	12.00	0.00	0.00	12.00	0.00	0.00	12.00	0.00	0.00	12.00	48.00	
						COSTEO S/	0.00	0.00	425.00	0.00	0.00	425.00	0.00	0.00	425.00	0.00	0.00	425.00	1,700.00	
AOI00149900269	3331102 - FARINGOAMIGDALITIS AGUDA	030701 - CHUQUIBAMBILLA	CASO TRATADO	Muy Alta	2023	FISICO	0.00	0.00	286.00	0.00	0.00	286.00	0.00	0.00	286.00	0.00	1,144.00			
						COSTEO S/	0.00	0.00	2,823.55	0.00	0.00	2,823.55	0.00	0.00	2,823.55	0.00	11,294.20			
AOI00149900270	3331103 - OTITIS MEDIA AGUDA (OMA)	030701 - CHUQUIBAMBILLA	CASO TRATADO	Muy Alta	2023	FISICO	0.00	0.00	4.00	0.00	0.00	4.00	0.00	0.00	4.00	0.00	16.00			
						COSTEO S/	0.00	0.00	2,823.55	0.00	0.00	2,823.55	0.00	0.00	2,823.55	0.00	11,294.20			
AOI00149900271	3331104 - SINUSITIS AGUDA	030701 - CHUQUIBAMBILLA	CASO TRATADO	Muy Alta	2023	FISICO	0.00	0.00	0.00	0.00	0.00	1.00	0.00	0.00	0.00	0.00	1.00			
						COSTEO S/	0.00	0.00	2,823.55	0.00	0.00	2,823.55	0.00	0.00	2,823.55	0.00	11,294.20			
AOI00149900272	3331105 - NEUMONIA SIN COMPLICACIONES Y OTROS	030701 - CHUQUIBAMBILLA	CASO TRATADO	Muy Alta	2023	FISICO	0.00	0.00	1.00	0.00	0.00	1.00	0.00	0.00	1.00	0.00	4.00			
						COSTEO S/	0.00	0.00	2,823.55	0.00	0.00	2,823.55	0.00	0.00	2,823.55	0.00	11,294.20			
AOI00149900279	3331203 - EDA DISENTERICA	030701 - CHUQUIBAMBILLA	CASO TRATADO	Muy Alta	2023	FISICO	0.00	0.00	18.00	0.00	0.00	18.00	0.00	0.00	18.00	0.00	72.00			
						COSTEO S/	0.00	0.00	29.17	0.00	0.00	29.17	0.00	0.00	29.17	0.00	116.67			
AOI00149900280	3331204 - EDA PERSISTENTE	030701 - CHUQUIBAMBILLA	CASO TRATADO	Muy Alta	2023	FISICO	0.00	0.00	17.00	0.00	0.00	17.00	0.00	0.00	17.00	0.00	68.00			
						COSTEO S/	0.00	0.00	29.17	0.00	0.00	29.17	0.00	0.00	29.17	0.00	116.66			
AOI00149900287	3325402 - VACUNACION NIÑO = 1 AÑOS	030701 - CHUQUIBAMBILLA	NIÑO PROTEGIDO	Muy Alta	2023	FISICO	0.00	0.00	40.00	0.00	0.00	40.00	0.00	0.00	40.00	0.00	160.00			
						COSTEO S/	0.00	0.00	1,111.09	0.00	0.00	1,111.09	0.00	0.00	1,111.09	0.00	4,444.36			
AOI00149900288	3325403 - VACUNACION NIÑO = 4 AÑOS	030701 - CHUQUIBAMBILLA	NIÑO PROTEGIDO	Muy Alta	2023	FISICO	0.00	0.00	38.00	0.00	0.00	38.00	0.00	0.00	38.00	0.00	152.00			
						COSTEO S/	0.00	0.00	1,111.09	0.00	0.00	1,111.09	0.00	0.00	1,111.09	0.00	4,444.36			
AOI00149900289	3325404 - VACUNACION NIÑO RECIEN NACIDO	030701 - CHUQUIBAMBILLA	NIÑO PROTEGIDO	Muy Alta	2023	FISICO	0.00	0.00	18.00	0.00	0.00	18.00	0.00	0.00	18.00	0.00	72.00			
						COSTEO S/	0.00	0.00	1,111.09	0.00	0.00	1,111.09	0.00	0.00	1,111.09	0.00	4,444.36			

AOI00149900290	3325405 - VACUNACION NIÑO = 2 AÑOS	030701 - CHUQUIBAMBILLA	NIÑO PROTEGIDO	Muy Alta	2023	FISICO COSTEO S/	0.00 0.00 1,111.09	0.00 0.00 1,111.09	40.00 0.00 1,111.09	0.00 0.00 1,111.09	0.00 0.00 1,111.09	40.00 0.00 1,111.09	0.00 0.00 1,111.09	0.00 0.00 1,111.09	40.00 0.00 1,111.09	0.00 0.00 1,111.09	40.00 0.00 1,111.09	160.00 4,444.36
AOI00149900291	3325406 - VACUNACION NIÑO = 3 AÑOS	030701 - CHUQUIBAMBILLA	NIÑO PROTEGIDO	Muy Alta	2023	FISICO COSTEO S/	0.00 0.00 1,111.09	0.00 0.00 1,111.09	5.00 0.00 1,111.09	0.00 0.00 1,111.09	0.00 0.00 1,111.09	5.00 0.00 1,111.09	0.00 0.00 1,111.09	0.00 0.00 1,111.09	5.00 0.00 1,111.09	0.00 0.00 1,111.09	5.00 0.00 1,111.09	20.00 4,444.36
AOI00149900292	3325408 - ATENCION DE LAS REACCIONES ADVERSAS A LAS VACUNAS	030701 - CHUQUIBAMBILLA	NIÑO PROTEGIDO	Muy Alta	2023	FISICO COSTEO S/	0.00 0.00 1,111.09	0.00 0.00 1,111.09	9.00 0.00 1,111.09	0.00 0.00 1,111.09	0.00 0.00 1,111.09	9.00 0.00 1,111.09	0.00 0.00 1,111.09	0.00 0.00 1,111.09	9.00 0.00 1,111.09	0.00 0.00 1,111.09	9.00 0.00 1,111.09	36.00 4,444.36
AOI00149900293	3325510 - NIÑOS MENORES DE 36 MESES CON CONTROLES CRED COMPLETO PARA SU EDAD	030701 - CHUQUIBAMBILLA	NIÑO CONTROLADO	Muy Alta	2023	FISICO COSTEO S/	0.00 0.00 4,315.71	0.00 0.00 4,315.71	123.00 0.00 4,315.71	0.00 0.00 4,315.71	0.00 0.00 4,315.71	123.00 0.00 4,315.71	0.00 0.00 4,315.71	0.00 0.00 4,315.71	123.00 0.00 4,315.71	0.00 0.00 4,315.71	123.00 0.00 4,315.71	492.00 17,262.83
AOI00149900294	3325511 - NIÑOS MENORES DE 36 MESES CON TEST DE GRAHAM Y EXAMEN SERIADO	030701 - CHUQUIBAMBILLA	NIÑO CONTROLADO	Muy Alta	2023	FISICO COSTEO S/	0.00 0.00 4,315.71	0.00 0.00 4,315.71	123.00 0.00 4,315.71	0.00 0.00 4,315.71	0.00 0.00 4,315.71	123.00 0.00 4,315.71	0.00 0.00 4,315.71	0.00 0.00 4,315.71	123.00 0.00 4,315.71	0.00 0.00 4,315.71	123.00 0.00 4,315.71	492.00 17,262.83
AOI00149900297	3325512 - NIÑOS MENORES DE 36 MESES CON SUPLEMENTO DE HIERRO Y OTROS MICRONUTRIENTES	030701 - CHUQUIBAMBILLA	NIÑO SUPLEMENTADO	Muy Alta	2023	FISICO COSTEO S/	0.00 0.00 841.00	0.00 0.00 841.00	56.00 0.00 841.00	0.00 0.00 841.00	0.00 0.00 841.00	56.00 0.00 841.00	0.00 0.00 841.00	0.00 0.00 841.00	56.00 0.00 841.00	0.00 0.00 841.00	56.00 0.00 841.00	224.00 3,364.00
AOI00149900298	3325513 - NIÑO MENOR DE 5 AÑOS CON SUPLEMENTO DE VITAMINA A	030701 - CHUQUIBAMBILLA	NIÑO SUPLEMENTADO	Muy Alta	2023	FISICO COSTEO S/	0.00 0.00 841.00	0.00 0.00 841.00	215.00 0.00 841.00	0.00 0.00 841.00	0.00 0.00 841.00	215.00 0.00 841.00	0.00 0.00 841.00	0.00 0.00 841.00	215.00 0.00 841.00	0.00 0.00 841.00	215.00 0.00 841.00	860.00 3,364.00
AOI00149900299	3325514 - SEGUIMIENTO DEL CUMPLIMIENTO DE LAS ATENCIONES PREVENTIVAS DEL NIÑO	030701 - CHUQUIBAMBILLA	NIÑO SUPLEMENTADO	Muy Alta	2023	FISICO COSTEO S/	0.00 0.00 841.00	0.00 0.00 841.00	42.00 0.00 841.00	0.00 0.00 841.00	0.00 0.00 841.00	42.00 0.00 841.00	0.00 0.00 841.00	0.00 0.00 841.00	42.00 0.00 841.00	0.00 0.00 841.00	42.00 0.00 841.00	168.00 3,364.00
AOI00149900304	3331305 - NEUMONIA Y ENFERMEDAD MUY GRAVE EN NIÑOS DE 2 MESES A 4 AÑOS	030701 - CHUQUIBAMBILLA	CASO TRATADO	Muy Alta	2023	FISICO COSTEO S/	0.00 0.00 698.69	0.00 0.00 698.69	1.00 0.00 698.69	0.00 0.00 698.69	0.00 0.00 698.69	1.00 0.00 698.69	0.00 0.00 698.69	0.00 0.00 698.69	0.00 0.00 698.69	0.00 0.00 698.69	1.00 0.00 698.69	3.00 2,794.74

AEI.01.03 - ATENCIÓN INTEGRAL PARA LA REDUCCIÓN DE LA MORTALIDAD MATERNO NEONATAL

CODIGO	ACTIVIDAD OPERATIVA	UBIGEO	U.M.	PRIORIDAD	PERIODO MULTIANUAL	PROGRAMACION MENSUAL												TOTAL ANUAL				
						META	01	02	03	04	05	06	07	08	09	10	11		12			
AOI00149900037	5000058 BRINDAR SERVICIOS DE SALUD PARA PREVENCIÓN DEL EMBARAZO A ADOLESCENTES	030701 - CHUQUIBAMBILLA	ADOLESCENTE ATENDIDA	Muy Alta	2023	FISICO	0.00	0.00	25.00	30.00	35.00	50.00	50.00	50.00	75.00	50.00	50.00	50.00	465.00			
					COSTEO S/	0.00	0.00	650.00	0.00	0.00	650.00	0.00	0.00	650.00	0.00	0.00	650.00	0.00	0.00	650.00	2,600.00	
					2024	FISICO	0.00	0.00	25.00	30.00	35.00	50.00	50.00	50.00	75.00	50.00	50.00	50.00	50.00	50.00	50.00	465.00
					COSTEO S/	0.00	0.00	650.00	0.00	0.00	650.00	0.00	0.00	650.00	0.00	0.00	650.00	0.00	0.00	650.00	2,600.00	
AOI00149900038	5000037 BRINDAR ATENCIÓN PRENATAL REENFOCADA	030701 - CHUQUIBAMBILLA	GESTANTE CONTROLADA	Muy Alta	2023	FISICO	0.00	0.00	40.00	0.00	0.00	40.00	0.00	0.00	40.00	0.00	0.00	40.00	160.00			
					COSTEO S/	0.00	0.00	12,276.25	0.00	0.00	12,276.25	0.00	0.00	12,276.25	0.00	0.00	12,276.25	0.00	0.00	12,276.25	49,105.00	
					2024	FISICO	0.00	0.00	40.00	0.00	0.00	40.00	0.00	0.00	40.00	0.00	0.00	40.00	160.00			

POI MultiAnual con Programación Física y Costeo

								COSTEO S/	0.00	0.00	12,276.25	0.00	0.00	12,276.25	0.00	0.00	12,276.25	49,105.00
								FISICO	0.00	0.00	40.00	0.00	0.00	40.00	0.00	0.00	40.00	160.00
				2025				COSTEO S/	0.00	0.00	12,276.25	0.00	0.00	12,276.25	0.00	0.00	12,276.25	49,105.00
								FISICO	0.00	0.00	442.00	0.00	0.00	442.00	0.00	0.00	442.00	1,768.00
				2023				COSTEO S/	0.00	0.00	1,075.00	0.00	0.00	1,075.00	0.00	0.00	1,075.00	4,300.00
								FISICO	0.00	0.00	442.00	0.00	0.00	442.00	0.00	0.00	442.00	1,768.00
				2024				COSTEO S/	0.00	0.00	1,075.00	0.00	0.00	1,075.00	0.00	0.00	1,075.00	4,300.00
								FISICO	0.00	0.00	442.00	0.00	0.00	442.00	0.00	0.00	442.00	1,768.00
				2025				COSTEO S/	0.00	0.00	1,075.00	0.00	0.00	1,075.00	0.00	0.00	1,075.00	4,300.00
								FISICO	0.00	0.00	1,325.00	0.00	0.00	1,325.00	0.00	0.00	1,325.00	5,300.00
				2023				COSTEO S/	0.00	0.00	550.00	0.00	0.00	550.00	0.00	0.00	550.00	2,200.00
								FISICO	0.00	0.00	1,325.00	0.00	0.00	1,325.00	0.00	0.00	1,325.00	5,300.00
				2024				COSTEO S/	0.00	0.00	550.00	0.00	0.00	550.00	0.00	0.00	550.00	2,200.00
								FISICO	0.00	0.00	1,325.00	0.00	0.00	1,325.00	0.00	0.00	1,325.00	5,300.00
				2025				COSTEO S/	0.00	0.00	550.00	0.00	0.00	550.00	0.00	0.00	550.00	2,200.00
								FISICO	0.00	0.00	54.00	0.00	0.00	54.00	0.00	0.00	54.00	216.00
				2023				COSTEO S/	0.00	0.00	2,460.00	0.00	0.00	2,460.00	0.00	0.00	2,460.00	9,840.00
								FISICO	0.00	0.00	54.00	0.00	0.00	54.00	0.00	0.00	54.00	216.00
				2024				COSTEO S/	0.00	0.00	2,460.00	0.00	0.00	2,460.00	0.00	0.00	2,460.00	9,840.00
								FISICO	0.00	0.00	54.00	0.00	0.00	54.00	0.00	0.00	54.00	216.00
				2025				COSTEO S/	0.00	0.00	2,460.00	0.00	0.00	2,460.00	0.00	0.00	2,460.00	9,840.00
								FISICO	0.00	0.00	32.00	0.00	0.00	32.00	0.00	0.00	32.00	128.00
				2023				COSTEO S/	0.00	0.00	1,841.00	0.00	0.00	1,841.00	0.00	0.00	1,841.00	7,364.00
								FISICO	0.00	0.00	32.00	0.00	0.00	32.00	0.00	0.00	32.00	128.00
				2024				COSTEO S/	0.00	0.00	1,841.00	0.00	0.00	1,841.00	0.00	0.00	1,841.00	7,364.00
								FISICO	0.00	0.00	32.00	0.00	0.00	32.00	0.00	0.00	32.00	128.00
				2025				COSTEO S/	0.00	0.00	1,841.00	0.00	0.00	1,841.00	0.00	0.00	1,841.00	7,364.00
								FISICO	0.00	0.00	1.00	0.00	0.00	1.00	0.00	0.00	1.00	4.00
				2023				COSTEO S/	0.00	0.00	1,022.13	0.00	0.00	1,022.13	0.00	0.00	1,022.13	4,088.52
								FISICO	0.00	0.00	1.00	0.00	0.00	1.00	0.00	0.00	1.00	4.00
				2024				COSTEO S/	0.00	0.00	1,022.13	0.00	0.00	1,022.13	0.00	0.00	1,022.13	4,088.52
								FISICO	0.00	0.00	1.00	0.00	0.00	1.00	0.00	0.00	1.00	4.00
				2025				COSTEO S/	0.00	0.00	1,022.13	0.00	0.00	1,022.13	0.00	0.00	1,022.13	4,088.52
								FISICO	0.00	0.00	40.00	0.00	0.00	40.00	0.00	0.00	40.00	160.00
				2023					0.00	0.00	550.00	0.00	0.00	550.00	0.00	0.00	550.00	2,200.00

POI MultiAnual con Programación Física y Costeo

AOI	Descripción	Código	Categoría	Nivel	Año	FÍSICO	COSTEO S/	1	2	3	4	5	6	7	8	9	10	11	12				
					2024	FÍSICO	COSTEO S/	0.00	0.00	40.00	0.00	0.00	40.00	0.00	0.00	40.00	0.00	0.00	40.00	160.00			
					2024	FÍSICO	COSTEO S/	0.00	0.00	550.00	0.00	0.00	550.00	0.00	0.00	550.00	0.00	0.00	550.00	0.00	0.00	550.00	2,200.00
					2025	FÍSICO	COSTEO S/	0.00	0.00	40.00	0.00	0.00	40.00	0.00	0.00	40.00	0.00	0.00	40.00	0.00	0.00	40.00	160.00
					2025	FÍSICO	COSTEO S/	0.00	0.00	550.00	0.00	0.00	550.00	0.00	0.00	550.00	0.00	0.00	550.00	0.00	0.00	550.00	2,200.00
AOI00149900045	5000049 ATENDER EL PUERPERIO CON COMPLICACIONES	030701 - CHUQUIBAMBILLA	CASO TRATADO	Muy Alta	2023	FÍSICO	COSTEO S/	0.00	0.00	1.00	0.00	0.00	1.00	0.00	0.00	1.00	0.00	0.00	1.00	4.00			
					2023	FÍSICO	COSTEO S/	0.00	0.00	650.00	0.00	0.00	650.00	0.00	0.00	650.00	0.00	0.00	650.00	0.00	0.00	650.00	2,600.00
					2024	FÍSICO	COSTEO S/	0.00	0.00	1.00	0.00	0.00	1.00	0.00	0.00	1.00	0.00	0.00	1.00	0.00	0.00	1.00	4.00
					2024	FÍSICO	COSTEO S/	0.00	0.00	650.00	0.00	0.00	650.00	0.00	0.00	650.00	0.00	0.00	650.00	0.00	0.00	650.00	2,600.00
					2025	FÍSICO	COSTEO S/	0.00	0.00	1.00	0.00	0.00	1.00	0.00	0.00	1.00	0.00	0.00	1.00	0.00	0.00	1.00	4.00
					2025	FÍSICO	COSTEO S/	0.00	0.00	650.00	0.00	0.00	650.00	0.00	0.00	650.00	0.00	0.00	650.00	0.00	0.00	650.00	2,600.00
AOI00149900046	5000052 MEJORAMIENTO DEL ACCESO AL SISTEMA DE REFERENCIA INSTITUCIONAL	030701 - CHUQUIBAMBILLA	GESTANTE Y/O NEONATO REFERIDO	Muy Alta	2023	FÍSICO	COSTEO S/	0.00	0.00	19.00	0.00	0.00	19.00	0.00	0.00	19.00	0.00	0.00	19.00	76.00			
					2023	FÍSICO	COSTEO S/	0.00	0.00	32,529.00	0.00	0.00	32,529.00	0.00	0.00	32,529.00	0.00	0.00	32,529.00	0.00	0.00	32,529.00	130,116.00
					2024	FÍSICO	COSTEO S/	0.00	0.00	19.00	0.00	0.00	19.00	0.00	0.00	19.00	0.00	0.00	19.00	0.00	0.00	19.00	76.00
					2024	FÍSICO	COSTEO S/	0.00	0.00	32,529.00	0.00	0.00	32,529.00	0.00	0.00	32,529.00	0.00	0.00	32,529.00	0.00	0.00	32,529.00	130,116.00
					2025	FÍSICO	COSTEO S/	0.00	0.00	19.00	0.00	0.00	19.00	0.00	0.00	19.00	0.00	0.00	19.00	0.00	0.00	19.00	76.00
					2025	FÍSICO	COSTEO S/	0.00	0.00	32,529.00	0.00	0.00	32,529.00	0.00	0.00	32,529.00	0.00	0.00	32,529.00	0.00	0.00	32,529.00	130,116.00
AOI00149900047	5000053 ATENDER AL RECIÉN NACIDO NORMAL	030701 - CHUQUIBAMBILLA	RECIÉN NACIDO ATENDIDO	Muy Alta	2023	FÍSICO	COSTEO S/	0.00	0.00	32.00	0.00	0.00	32.00	0.00	0.00	32.00	0.00	0.00	32.00	128.00			
					2023	FÍSICO	COSTEO S/	0.00	0.00	825.00	0.00	0.00	825.00	0.00	0.00	825.00	0.00	0.00	825.00	0.00	0.00	825.00	3,300.00
					2024	FÍSICO	COSTEO S/	0.00	0.00	32.00	0.00	0.00	32.00	0.00	0.00	32.00	0.00	0.00	32.00	0.00	0.00	32.00	128.00
					2024	FÍSICO	COSTEO S/	0.00	0.00	825.00	0.00	0.00	825.00	0.00	0.00	825.00	0.00	0.00	825.00	0.00	0.00	825.00	3,300.00
					2025	FÍSICO	COSTEO S/	0.00	0.00	32.00	0.00	0.00	32.00	0.00	0.00	32.00	0.00	0.00	32.00	0.00	0.00	32.00	128.00
					2025	FÍSICO	COSTEO S/	0.00	0.00	825.00	0.00	0.00	825.00	0.00	0.00	825.00	0.00	0.00	825.00	0.00	0.00	825.00	3,300.00
AOI00149900048	5000054 ATENDER AL RECIÉN NACIDO CON COMPLICACIONES	030701 - CHUQUIBAMBILLA	CASO TRATADO	Muy Alta	2023	FÍSICO	COSTEO S/	0.00	0.00	1.00	0.00	0.00	1.00	0.00	0.00	1.00	0.00	0.00	1.00	4.00			
					2023	FÍSICO	COSTEO S/	0.00	0.00	975.00	0.00	0.00	975.00	0.00	0.00	975.00	0.00	0.00	975.00	0.00	0.00	975.00	3,900.00
					2024	FÍSICO	COSTEO S/	0.00	0.00	1.00	0.00	0.00	1.00	0.00	0.00	1.00	0.00	0.00	1.00	0.00	0.00	1.00	4.00
					2024	FÍSICO	COSTEO S/	0.00	0.00	975.00	0.00	0.00	975.00	0.00	0.00	975.00	0.00	0.00	975.00	0.00	0.00	975.00	3,900.00
					2025	FÍSICO	COSTEO S/	0.00	0.00	1.00	0.00	0.00	1.00	0.00	0.00	1.00	0.00	0.00	1.00	0.00	0.00	1.00	4.00
					2025	FÍSICO	COSTEO S/	0.00	0.00	975.00	0.00	0.00	975.00	0.00	0.00	975.00	0.00	0.00	975.00	0.00	0.00	975.00	3,900.00
AOI00149900049	5005984 PROMOCIÓN DE PRACTICAS SALUDABLES PARA EL CUIDADO DE LA SALUD SEXUAL Y REPRODUCTIVA EN FAMILIAS	030701 - CHUQUIBAMBILLA	FAMILIA	Muy Alta	2023	FÍSICO	COSTEO S/	0.00	0.00	81.00	0.00	0.00	81.00	0.00	0.00	81.00	0.00	0.00	81.00	324.00			
					2023	FÍSICO	COSTEO S/	0.00	0.00	5,526.63	0.00	0.00	5,526.63	0.00	0.00	5,526.63	0.00	0.00	5,526.63	0.00	0.00	5,526.63	22,106.52
					2024	FÍSICO	COSTEO S/	0.00	0.00	81.00	0.00	0.00	81.00	0.00	0.00	81.00	0.00	0.00	81.00	0.00	0.00	81.00	324.00
					2024	FÍSICO	COSTEO S/	0.00	0.00	5,526.63	0.00	0.00	5,526.63	0.00	0.00	5,526.63	0.00	0.00	5,526.63	0.00	0.00	5,526.63	22,106.52
					2025	FÍSICO	COSTEO S/	0.00	0.00	81.00	0.00	0.00	81.00	0.00	0.00	81.00	0.00	0.00	81.00	0.00	0.00	81.00	324.00
					2025	FÍSICO	COSTEO S/	0.00	0.00	5,526.63	0.00	0.00	5,526.63	0.00	0.00	5,526.63	0.00	0.00	5,526.63	0.00	0.00	5,526.63	22,106.52

AOI00149900050	5005985 CAPACITACIÓN A ACTORES SOCIALES QUE PROMUEVEN LA SALUD SEXUAL Y REPRODUCTIVA CON ÉNFASIS EN MATERNIDAD SALUDABLE	030701 - CHUQUIBAMBILLA	DOCENTE CAPACITADO	Muy Alta	2023	FISICO	0.00	0.00	11.00	0.00	0.00	11.00	0.00	0.00	11.00	0.00	0.00	11.00	44.00			
						COSTEO S/	0.00	0.00	762.50	0.00	0.00	762.50	0.00	0.00	762.50	0.00	0.00	762.50	0.00	0.00	762.50	3,050.00
					2024	FISICO	0.00	0.00	11.00	0.00	0.00	11.00	0.00	0.00	11.00	0.00	0.00	11.00	0.00	0.00	11.00	44.00
						COSTEO S/	0.00	0.00	762.50	0.00	0.00	762.50	0.00	0.00	762.50	0.00	0.00	762.50	0.00	0.00	762.50	3,050.00
					2025	FISICO	0.00	0.00	11.00	0.00	0.00	11.00	0.00	0.00	11.00	0.00	0.00	11.00	0.00	0.00	11.00	44.00
						COSTEO S/	0.00	0.00	762.50	0.00	0.00	762.50	0.00	0.00	762.50	0.00	0.00	762.50	0.00	0.00	762.50	3,050.00
AOI00149900262	5006271 - ADMINISTRAR SUPLENTO DE HIERRO Y ACIDO FOLICO A ADOLESCENTES	030701 - CHUQUIBAMBILLA	ADOLESCENTE ATENDIDA	Muy Alta	2023	FISICO	0.00	0.00	15.00	20.00	15.00	40.00	40.00	40.00	49.00	40.00	40.00	40.00	339.00			
						COSTEO S/	0.00	0.00	800.00	0.00	0.00	800.00	0.00	0.00	800.00	0.00	0.00	800.00	0.00	0.00	800.00	3,200.00
					2024	FISICO	0.00	0.00	15.00	20.00	15.00	40.00	40.00	40.00	49.00	40.00	40.00	40.00	40.00	40.00	339.00	
						COSTEO S/	0.00	0.00	800.00	0.00	0.00	800.00	0.00	0.00	800.00	0.00	0.00	800.00	0.00	0.00	800.00	3,200.00
					2025	FISICO	0.00	0.00	15.00	20.00	15.00	40.00	40.00	40.00	49.00	40.00	40.00	40.00	40.00	40.00	339.00	
						COSTEO S/	0.00	0.00	800.00	0.00	0.00	800.00	0.00	0.00	800.00	0.00	0.00	800.00	0.00	0.00	800.00	3,200.00
AEI.01.04 - ATENCIÓN INTEGRAL PARA DISMINUIR LA TBC; VIH/SIDA; EN LA POBLACIÓN.																						
CODIGO	ACTIVIDAD OPERATIVA	UBIGEO	U.M.	PRIORIDAD	PERIODO MULTIANUAL	PROGRAMACION MENSUAL												TOTAL ANUAL				
						META	01	02	03	04	05	06	07	08	09	10	11		12			
AOI00149900067	5004436 DESPISTAJE DE TUBERCULOSIS EN SINTOMÁTICOS RESPIRATORIOS	030701 - CHUQUIBAMBILLA	PERSONA ATENDIDA	Muy Alta	2023	FISICO	0.00	0.00	378.00	0.00	0.00	378.00	0.00	0.00	378.00	0.00	0.00	378.00	1,512.00			
						COSTEO S/	0.00	0.00	462.50	0.00	0.00	462.50	0.00	0.00	462.50	0.00	0.00	462.50	1,850.00			
					2024	FISICO	0.00	0.00	378.00	0.00	0.00	378.00	0.00	0.00	378.00	0.00	0.00	378.00	0.00	0.00	378.00	1,512.00
						COSTEO S/	0.00	0.00	462.50	0.00	0.00	462.50	0.00	0.00	462.50	0.00	0.00	462.50	0.00	0.00	462.50	1,850.00
					2025	FISICO	0.00	0.00	378.00	0.00	0.00	378.00	0.00	0.00	378.00	0.00	0.00	378.00	0.00	0.00	378.00	1,512.00
						COSTEO S/	0.00	0.00	462.50	0.00	0.00	462.50	0.00	0.00	462.50	0.00	0.00	462.50	0.00	0.00	462.50	1,850.00
AOI00149900068	5004437 CONTROL Y TRATAMIENTO PREVENTIVO DE CONTACTOS DE CASOS TUBERCULOSIS (GENERAL, INDÍGENA, PRIVADA DE SU LIBERTAD)	030701 - CHUQUIBAMBILLA	PERSONA ATENDIDA	Muy Alta	2023	FISICO	0.00	0.00	7.00	0.00	0.00	7.00	0.00	0.00	7.00	0.00	0.00	7.00	28.00			
						COSTEO S/	0.00	0.00	150.00	0.00	0.00	150.00	0.00	0.00	150.00	0.00	0.00	150.00	600.00			
					2024	FISICO	0.00	0.00	7.00	0.00	0.00	7.00	0.00	0.00	7.00	0.00	0.00	7.00	0.00	0.00	7.00	28.00
						COSTEO S/	0.00	0.00	150.00	0.00	0.00	150.00	0.00	0.00	150.00	0.00	0.00	150.00	0.00	0.00	150.00	600.00
					2025	FISICO	0.00	0.00	7.00	0.00	0.00	7.00	0.00	0.00	7.00	0.00	0.00	7.00	0.00	0.00	7.00	28.00
						COSTEO S/	0.00	0.00	150.00	0.00	0.00	150.00	0.00	0.00	150.00	0.00	0.00	150.00	0.00	0.00	150.00	600.00
AOI00149900069	5004438 DIAGNOSTICO DE CASOS DE TUBERCULOSIS	030701 - CHUQUIBAMBILLA	PERSONA DIAGNOSTICADA	Muy Alta	2023	FISICO	0.00	0.00	2.00	0.00	0.00	2.00	0.00	0.00	2.00	0.00	0.00	2.00	8.00			
						COSTEO S/	0.00	0.00	475.00	0.00	0.00	475.00	0.00	0.00	475.00	0.00	0.00	475.00	0.00	0.00	475.00	1,900.00
					2024	FISICO	0.00	0.00	2.00	0.00	0.00	2.00	0.00	0.00	2.00	0.00	0.00	2.00	0.00	0.00	2.00	8.00
						COSTEO S/	0.00	0.00	475.00	0.00	0.00	475.00	0.00	0.00	475.00	0.00	0.00	475.00	0.00	0.00	475.00	1,900.00
					2025	FISICO	0.00	0.00	2.00	0.00	0.00	2.00	0.00	0.00	2.00	0.00	0.00	2.00	0.00	0.00	2.00	8.00
						COSTEO S/	0.00	0.00	475.00	0.00	0.00	475.00	0.00	0.00	475.00	0.00	0.00	475.00	0.00	0.00	475.00	1,900.00
AOI00149900070	5004440 DESPISTAJE Y DIAGNOSTICO DE TUBERCULOSIS PARA	030701 - CHUQUIBAMBILLA	PERSONA ATENDIDA	Muy Alta	2023	FISICO	0.00	0.00	1.00	0.00	0.00	1.00	0.00	0.00	1.00	0.00	0.00	1.00	4.00			
							COSTEO S/	0.00	0.00	412.50	0.00	0.00	412.50	0.00	0.00	412.50	0.00	0.00	412.50	0.00	0.00	412.50

	PACIENTES CON COMORBILIDAD			2024	FISICO	0.00	0.00	1.00	0.00	0.00	1.00	0.00	0.00	1.00	0.00	4.00
					COSTEO S/	0.00	0.00	412.50	0.00	0.00	412.50	0.00	0.00	412.50	0.00	1,650.00
				2025	FISICO	0.00	0.00	1.00	0.00	0.00	1.00	0.00	0.00	1.00	0.00	4.00
					COSTEO S/	0.00	0.00	412.50	0.00	0.00	412.50	0.00	0.00	412.50	0.00	1,650.00
				2023	FISICO	0.00	0.00	1.00	0.00	0.00	1.00	0.00	0.00	1.00	0.00	4.00
					COSTEO S/	0.00	0.00	462.50	0.00	0.00	462.50	0.00	0.00	462.50	0.00	1,850.00
AOI00149900071	5006272 BRINDAR TRATAMIENTO OPORTUNO PARA TUBERCULOSIS	030701 - CHUQUIBAMBILLA	PERSONA TRATADA	Muy Alta	2024	FISICO	0.00	0.00	1.00	0.00	1.00	0.00	0.00	1.00	0.00	4.00
					COSTEO S/	0.00	0.00	462.50	0.00	0.00	462.50	0.00	0.00	462.50	0.00	1,850.00
				2025	FISICO	0.00	0.00	1.00	0.00	0.00	1.00	0.00	0.00	1.00	0.00	4.00
					COSTEO S/	0.00	0.00	462.50	0.00	0.00	462.50	0.00	0.00	462.50	0.00	1,850.00
				2023	FISICO	0.00	0.00	11.00	0.00	0.00	11.00	0.00	0.00	11.00	0.00	44.00
					COSTEO S/	0.00	0.00	462.50	0.00	0.00	462.50	0.00	0.00	462.50	0.00	1,850.00
AOI00149900072	5005157 MEDIDAS DE BIOSEGURIDAD EN LOS SERVICIOS DE ATENCIÓN DE TUBERCULOSIS	030701 - CHUQUIBAMBILLA	TRABAJADOR PROTEGIDO	Muy Alta	2024	FISICO	0.00	0.00	11.00	0.00	11.00	0.00	0.00	11.00	0.00	44.00
					COSTEO S/	0.00	0.00	462.50	0.00	0.00	462.50	0.00	0.00	462.50	0.00	1,850.00
				2025	FISICO	0.00	0.00	11.00	0.00	0.00	11.00	0.00	0.00	11.00	0.00	44.00
					COSTEO S/	0.00	0.00	462.50	0.00	0.00	462.50	0.00	0.00	462.50	0.00	1,850.00
				2023	FISICO	0.00	0.00	192.00	0.00	0.00	192.00	0.00	0.00	192.00	0.00	768.00
					COSTEO S/	0.00	0.00	5,515.50	0.00	0.00	5,515.50	0.00	0.00	5,515.50	0.00	22,062.00
AOI00149900073	5000062 PROMOVER EN LAS FAMILIAS PRACTICAS SALUDABLES PARA LA PREVENCIÓN DE VIH/SIDA Y TUBERCULOSIS	030701 - CHUQUIBAMBILLA	FAMILIA	Muy Alta	2024	FISICO	0.00	0.00	192.00	0.00	192.00	0.00	0.00	192.00	0.00	768.00
					COSTEO S/	0.00	0.00	5,515.50	0.00	0.00	5,515.50	0.00	0.00	5,515.50	0.00	22,062.00
				2025	FISICO	0.00	0.00	192.00	0.00	0.00	192.00	0.00	0.00	192.00	0.00	768.00
					COSTEO S/	0.00	0.00	5,515.50	0.00	0.00	5,515.50	0.00	0.00	5,515.50	0.00	22,062.00
				2023	FISICO	0.00	0.00	44.00	0.00	0.00	44.00	0.00	0.00	44.00	0.00	176.00
					COSTEO S/	0.00	0.00	350.00	0.00	0.00	350.00	0.00	0.00	350.00	0.00	1,400.00
AOI00149900074	5005987 CAPACITACIÓN A ACTORES SOCIALES QUE PROMUEVEN PRACTICAS SALUDABLES PARA PREVENCIÓN DE TUBERCULOSIS Y VIH/SIDA	030701 - CHUQUIBAMBILLA	DOCENTE CAPACITADO	Muy Alta	2024	FISICO	0.00	0.00	44.00	0.00	44.00	0.00	0.00	44.00	0.00	176.00
					COSTEO S/	0.00	0.00	350.00	0.00	0.00	350.00	0.00	0.00	350.00	0.00	1,400.00
				2025	FISICO	0.00	0.00	44.00	0.00	0.00	44.00	0.00	0.00	44.00	0.00	176.00
					COSTEO S/	0.00	0.00	350.00	0.00	0.00	350.00	0.00	0.00	350.00	0.00	1,400.00
				2023	FISICO	0.00	0.00	1,588.00	0.00	0.00	1,588.00	0.00	0.00	1,588.00	0.00	6,352.00
					COSTEO S/	0.00	0.00	87.50	0.00	0.00	87.50	0.00	0.00	87.50	0.00	350.00
AOI00149900075	5000068 MEJORAR EN POBLACIÓN INFORMADA EL USO CORRECTO DE CONDÓN PARA PREVENCIÓN DE INFECCIONES DE TRANSMISIÓN SEXUAL Y VIH/SIDA	030701 - CHUQUIBAMBILLA	PERSONA INFORMADA	Muy Alta	2024	FISICO	0.00	0.00	1,588.00	0.00	1,588.00	0.00	0.00	1,588.00	0.00	6,352.00
					COSTEO S/	0.00	0.00	87.50	0.00	0.00	87.50	0.00	0.00	87.50	0.00	350.00
				2025	FISICO	0.00	0.00	1,588.00	0.00	0.00	1,588.00	0.00	0.00	1,588.00	0.00	6,352.00
					COSTEO S/	0.00	0.00	87.50	0.00	0.00	87.50	0.00	0.00	87.50	0.00	350.00

POI MultiAnual con Programación Física y Costeo

AOI00149900076	5000069 ENTREGAR A ADULTOS Y JÓVENES VARONES CONSEJERÍA Y TAMIZAJE PARA ITS Y VIH/SIDA	030701 - CHUQUIBAMBILLA	PERSONA INFORMADA	Muy Alta	2023	FISICO	0.00	0.00	569.00	0.00	0.00	569.00	0.00	0.00	569.00	0.00	0.00	569.00	2,276.00			
						COSTEO S/	0.00	0.00	550.00	0.00	0.00	550.00	0.00	0.00	550.00	0.00	0.00	550.00	0.00	0.00	550.00	2,200.00
					2024	FISICO	0.00	0.00	569.00	0.00	0.00	569.00	0.00	0.00	569.00	0.00	0.00	569.00	0.00	0.00	569.00	2,276.00
						COSTEO S/	0.00	0.00	550.00	0.00	0.00	550.00	0.00	0.00	550.00	0.00	0.00	550.00	0.00	0.00	550.00	2,200.00
					2025	FISICO	0.00	0.00	569.00	0.00	0.00	569.00	0.00	0.00	569.00	0.00	0.00	569.00	0.00	0.00	569.00	2,276.00
						COSTEO S/	0.00	0.00	550.00	0.00	0.00	550.00	0.00	0.00	550.00	0.00	0.00	550.00	0.00	0.00	550.00	2,200.00
AOI00149900077	5000070 ENTREGAR A POBLACIÓN ADOLESCENTE INFORMACIÓN SOBRE INFECCIONES DE TRANSMISIÓN SEXUAL Y VIH/SIDA	030701 - CHUQUIBAMBILLA	PERSONA INFORMADA	Muy Alta	2023	FISICO	0.00	0.00	36.00	0.00	0.00	36.00	0.00	0.00	36.00	0.00	0.00	36.00	144.00			
						COSTEO S/	0.00	0.00	462.50	0.00	0.00	462.50	0.00	0.00	462.50	0.00	0.00	462.50	0.00	0.00	462.50	1,850.00
					2024	FISICO	0.00	0.00	36.00	0.00	0.00	36.00	0.00	0.00	36.00	0.00	0.00	36.00	0.00	0.00	36.00	144.00
						COSTEO S/	0.00	0.00	462.50	0.00	0.00	462.50	0.00	0.00	462.50	0.00	0.00	462.50	0.00	0.00	462.50	1,850.00
					2025	FISICO	0.00	0.00	36.00	0.00	0.00	36.00	0.00	0.00	36.00	0.00	0.00	36.00	0.00	0.00	36.00	144.00
						COSTEO S/	0.00	0.00	462.50	0.00	0.00	462.50	0.00	0.00	462.50	0.00	0.00	462.50	0.00	0.00	462.50	1,850.00
AOI00149900078	5000071 BRINDAR INFORMACIÓN Y ATENCIÓN PREVENTIVA A POBLACIÓN DE ALTO RIESGO	030701 - CHUQUIBAMBILLA	PERSONA TAMIZADA	Muy Alta	2023	FISICO	0.00	0.00	250.00	0.00	0.00	250.00	0.00	0.00	250.00	0.00	0.00	250.00	1,000.00			
						COSTEO S/	0.00	0.00	500.00	0.00	0.00	500.00	0.00	0.00	500.00	0.00	0.00	500.00	0.00	0.00	500.00	2,000.00
					2024	FISICO	0.00	0.00	250.00	0.00	0.00	250.00	0.00	0.00	250.00	0.00	0.00	250.00	0.00	0.00	250.00	1,000.00
						COSTEO S/	0.00	0.00	500.00	0.00	0.00	500.00	0.00	0.00	500.00	0.00	0.00	500.00	0.00	0.00	500.00	2,000.00
					2025	FISICO	0.00	0.00	250.00	0.00	0.00	250.00	0.00	0.00	250.00	0.00	0.00	250.00	0.00	0.00	250.00	1,000.00
						COSTEO S/	0.00	0.00	500.00	0.00	0.00	500.00	0.00	0.00	500.00	0.00	0.00	500.00	0.00	0.00	500.00	2,000.00
AOI00149900079	5000078 BRINDAR A POBLACIÓN CON INFECCIONES DE TRANSMISIÓN SEXUAL TRATAMIENTO SEGÚN GUÍA CLÍNICAS	030701 - CHUQUIBAMBILLA	CASO TRATADO	Muy Alta	2023	FISICO	0.00	0.00	101.00	0.00	0.00	101.00	0.00	0.00	101.00	0.00	0.00	101.00	404.00			
						COSTEO S/	0.00	0.00	287.50	0.00	0.00	287.50	0.00	0.00	287.50	0.00	0.00	287.50	0.00	0.00	287.50	1,150.00
					2024	FISICO	0.00	0.00	101.00	0.00	0.00	101.00	0.00	0.00	101.00	0.00	0.00	101.00	0.00	0.00	101.00	404.00
						COSTEO S/	0.00	0.00	287.50	0.00	0.00	287.50	0.00	0.00	287.50	0.00	0.00	287.50	0.00	0.00	287.50	1,150.00
					2025	FISICO	0.00	0.00	101.00	0.00	0.00	101.00	0.00	0.00	101.00	0.00	0.00	101.00	0.00	0.00	101.00	404.00
						COSTEO S/	0.00	0.00	287.50	0.00	0.00	287.50	0.00	0.00	287.50	0.00	0.00	287.50	0.00	0.00	287.50	1,150.00
AOI00149900080	5000079 BRINDAR ATENCIÓN INTEGRAL A PERSONAS CON DIAGNOSTICO DE VIH QUE ACUDEN A LOS SERVICIOS	030701 - CHUQUIBAMBILLA	PERSONA ATENDIDA	Muy Alta	2023	FISICO	0.00	0.00	1.00	0.00	0.00	1.00	0.00	0.00	1.00	0.00	0.00	1.00	4.00			
						COSTEO S/	0.00	0.00	150.00	0.00	0.00	150.00	0.00	0.00	150.00	0.00	0.00	150.00	0.00	0.00	150.00	600.00
					2024	FISICO	0.00	0.00	1.00	0.00	0.00	1.00	0.00	0.00	1.00	0.00	0.00	1.00	0.00	0.00	1.00	4.00
						COSTEO S/	0.00	0.00	150.00	0.00	0.00	150.00	0.00	0.00	150.00	0.00	0.00	150.00	0.00	0.00	150.00	600.00
					2025	FISICO	0.00	0.00	1.00	0.00	0.00	1.00	0.00	0.00	1.00	0.00	0.00	1.00	0.00	0.00	1.00	4.00
						COSTEO S/	0.00	0.00	150.00	0.00	0.00	150.00	0.00	0.00	150.00	0.00	0.00	150.00	0.00	0.00	150.00	600.00
AOI00149900081	5000080 BRINDAR TRATAMIENTO OPORTUNO A MUJERES GESTANTES REACTIVAS Y NIÑOS EXPUESTOS AL VIH	030701 - CHUQUIBAMBILLA	GESTANTE ATENDIDA	Muy Alta	2023	FISICO	0.00	0.00	1.00	0.00	0.00	1.00	0.00	0.00	1.00	0.00	0.00	1.00	4.00			
						COSTEO S/	0.00	0.00	100.00	0.00	0.00	100.00	0.00	0.00	100.00	0.00	0.00	100.00	0.00	0.00	100.00	400.00
					2024	FISICO	0.00	0.00	1.00	0.00	0.00	1.00	0.00	0.00	1.00	0.00	0.00	1.00	0.00	0.00	1.00	4.00
						COSTEO S/	0.00	0.00	100.00	0.00	0.00	100.00	0.00	0.00	100.00	0.00	0.00	100.00	0.00	0.00	100.00	400.00
					2025	FISICO	0.00	0.00	1.00	0.00	0.00	1.00	0.00	0.00	1.00	0.00	0.00	1.00	0.00	0.00	1.00	4.00
						COSTEO	0.00	0.00	100.00	0.00	0.00	100.00	0.00	0.00	100.00	0.00	0.00	100.00	0.00	0.00	100.00	400.00

S/

CODIGO	ACTIVIDAD OPERATIVA	UBIGEO	U.M.	PRIORIDAD	PERIODO MULTIANUAL	PROGRAMACION MENSUAL												TOTAL ANUAL								
						META	01	02	03	04	05	06	07	08	09	10	11		12							
AOI00149900082	5000081 BRINDAR TRATAMIENTO OPORTUNO A MUJERES GESTANTES REACTIVAS A SIFILIS Y SUS CONTACTOS Y RECIÉN NACIDOS EXPUESTOS	030701 - CHUQUIBAMBILLA	GESTANTE ATENDIDA	Muy Alta	2023	FISICO	0.00	0.00	1.00	0.00	0.00	1.00	0.00	0.00	1.00	0.00	0.00	1.00	0.00	0.00	1.00	4.00				
						COSTEO S/	0.00	0.00	150.00	0.00	0.00	150.00	0.00	0.00	150.00	0.00	0.00	150.00	0.00	0.00	150.00	0.00	0.00	150.00	600.00	
					2024	FISICO	0.00	0.00	1.00	0.00	0.00	1.00	0.00	0.00	1.00	0.00	0.00	1.00	0.00	0.00	1.00	0.00	0.00	1.00	4.00	
						COSTEO S/	0.00	0.00	150.00	0.00	0.00	150.00	0.00	0.00	150.00	0.00	0.00	150.00	0.00	0.00	150.00	0.00	0.00	150.00	600.00	
					2025	FISICO	0.00	0.00	1.00	0.00	0.00	1.00	0.00	0.00	1.00	0.00	0.00	1.00	0.00	0.00	1.00	0.00	0.00	1.00	4.00	
	COSTEO S/	0.00	0.00	150.00	0.00	0.00	150.00	0.00	0.00	150.00	0.00	0.00	150.00	0.00	0.00	150.00	0.00	0.00	150.00	600.00						
AEI.01.05 - INTERVENCIONES SANITARIAS FOCALIZADAS DE LAS ENFERMEDADES METAXÉNICAS Y ZONÓTICAS EN LA POBLACIÓN EN RIESGO.																										
AOI00149900100	5000087 - PROMOCION DE PRACTICAS SALUDABLES PARA LA PREVENCIÓN DE ENFERMEDADES METAXENICAS Y ZONOTICAS EN FAMILIAS DE ZONAS DE RIESGO	030701 - CHUQUIBAMBILLA	FAMILIA	Muy Alta	2023	FISICO	0.00	0.00	64.00	0.00	0.00	64.00	0.00	0.00	64.00	0.00	0.00	64.00	0.00	0.00	64.00	256.00				
						COSTEO S/	0.00	0.00	725.00	0.00	0.00	725.00	0.00	0.00	725.00	0.00	0.00	725.00	0.00	0.00	725.00	0.00	0.00	725.00	2,900.00	
					2024	FISICO	0.00	0.00	64.00	0.00	0.00	64.00	0.00	0.00	64.00	0.00	0.00	64.00	0.00	0.00	64.00	0.00	0.00	64.00	256.00	
						COSTEO S/	0.00	0.00	725.00	0.00	0.00	725.00	0.00	0.00	725.00	0.00	0.00	725.00	0.00	0.00	725.00	0.00	0.00	725.00	2,900.00	
					2025	FISICO	0.00	0.00	64.00	0.00	0.00	64.00	0.00	0.00	64.00	0.00	0.00	64.00	0.00	0.00	64.00	0.00	0.00	64.00	256.00	
	COSTEO S/	0.00	0.00	725.00	0.00	0.00	725.00	0.00	0.00	725.00	0.00	0.00	725.00	0.00	0.00	725.00	0.00	0.00	725.00	2,900.00						
AOI00149900101	5005989 - VIGILANCIA COMUNITARIA PARA LA PREVENCIÓN DE ENFERMEDADES METAXENICAS Y ZONOTICAS	030701 - CHUQUIBAMBILLA	COMUNIDAD	Muy Alta	2023	FISICO	0.00	0.00	7.00	0.00	0.00	7.00	0.00	0.00	7.00	0.00	0.00	7.00	0.00	0.00	7.00	28.00				
						COSTEO S/	0.00	0.00	400.00	0.00	0.00	400.00	0.00	0.00	400.00	0.00	0.00	400.00	0.00	0.00	400.00	0.00	0.00	400.00	1,600.00	
					2024	FISICO	0.00	0.00	7.00	0.00	0.00	7.00	0.00	0.00	7.00	0.00	0.00	7.00	0.00	0.00	7.00	0.00	0.00	7.00	28.00	
						COSTEO S/	0.00	0.00	400.00	0.00	0.00	400.00	0.00	0.00	400.00	0.00	0.00	400.00	0.00	0.00	400.00	0.00	0.00	400.00	1,600.00	
					2025	FISICO	0.00	0.00	7.00	0.00	0.00	7.00	0.00	0.00	7.00	0.00	0.00	7.00	0.00	0.00	7.00	0.00	0.00	7.00	28.00	
	COSTEO S/	0.00	0.00	400.00	0.00	0.00	400.00	0.00	0.00	400.00	0.00	0.00	400.00	0.00	0.00	400.00	0.00	0.00	400.00	1,600.00						
AOI00149900102	5000092 - VACUNAR A ANIMALES DOMÉSTICOS	030701 - CHUQUIBAMBILLA	ANIMAL VACUNADO	Muy Alta	2023	FISICO	0.00	0.00	0.00	0.00	0.00	0.00	0.00	0.00	0.00	0.00	0.00	0.00	2,425.00	0.00	0.00	0.00	2,425.00			
						COSTEO S/	0.00	0.00	2,162.50	0.00	0.00	2,162.50	0.00	0.00	2,162.50	0.00	0.00	2,162.50	0.00	0.00	2,162.50	0.00	0.00	2,162.50	8,650.00	
					2024	FISICO	0.00	0.00	0.00	0.00	0.00	0.00	0.00	0.00	0.00	0.00	0.00	0.00	0.00	0.00	0.00	2,425.00	0.00	0.00	0.00	2,425.00
						COSTEO S/	0.00	0.00	2,162.50	0.00	0.00	2,162.50	0.00	0.00	2,162.50	0.00	0.00	2,162.50	0.00	0.00	2,162.50	0.00	0.00	2,162.50	8,650.00	
					2025	FISICO	0.00	0.00	0.00	0.00	0.00	0.00	0.00	0.00	0.00	0.00	0.00	0.00	0.00	0.00	0.00	2,425.00	0.00	0.00	0.00	2,425.00
	COSTEO S/	0.00	0.00	2,162.50	0.00	0.00	2,162.50	0.00	0.00	2,162.50	0.00	0.00	2,162.50	0.00	0.00	2,162.50	0.00	0.00	2,162.50	8,650.00						
AOI00149900103	5000093 - EVALUACION, DIAGNOSTICO Y TRATAMIENTO DE ENFERMEDADES METAXENICAS	030701 - CHUQUIBAMBILLA	PERSONA TRATADA	Muy Alta	2023	FISICO	0.00	0.00	1.00	0.00	0.00	1.00	0.00	0.00	1.00	0.00	0.00	1.00	0.00	0.00	1.00	4.00				
						COSTEO S/	0.00	0.00	600.00	0.00	0.00	600.00	0.00	0.00	600.00	0.00	0.00	600.00	0.00	0.00	600.00	0.00	0.00	600.00	2,400.00	
					2024	FISICO	0.00	0.00	1.00	0.00	0.00	1.00	0.00	0.00	1.00	0.00	0.00	1.00	0.00	0.00	1.00	0.00	0.00	1.00	4.00	
						COSTEO S/	0.00	0.00	600.00	0.00	0.00	600.00	0.00	0.00	600.00	0.00	0.00	600.00	0.00	0.00	600.00	0.00	0.00	600.00	2,400.00	
					2025	FISICO	0.00	0.00	1.00	0.00	0.00	1.00	0.00	0.00	1.00	0.00	0.00	1.00	0.00	0.00	1.00	0.00	0.00	1.00	4.00	
	COSTEO S/	0.00	0.00	600.00	0.00	0.00	600.00	0.00	0.00	600.00	0.00	0.00	600.00	0.00	0.00	600.00	0.00	0.00	600.00	2,400.00						
AOI00149900104	5000094 - EVALUACION, DIAGNOSTICO Y	030701 - CHUQUIBAMBILLA	PERSONA TRATADA	Muy Alta	2023	FISICO	0.00	0.00	0.00	0.00	30.00	0.00	0.00	0.00	0.00	0.00	0.00	0.00	0.00	0.00	0.00	30.00				
						COSTEO	0.00	0.00	4,226.63	0.00	0.00	4,226.63	0.00	0.00	4,226.63	0.00	0.00	4,226.63	0.00	0.00	4,226.63	0.00	0.00	4,226.63	16,906.52	

POI MultiAnual con Programación Física y Costeo

TRATAMIENTO DE CASOS DE ENFERMEDADES ZONÓTICAS				S/																	
CODIGO	ACTIVIDAD OPERATIVA	UBIGEO	U.M.	PRIORIDAD	PERIODO MULTIANUAL	PROGRAMACION MENSUAL												TOTAL ANUAL			
						META	01	02	03	04	05	06	07	08	09	10	11		12		
					2024	FISICO	0.00	0.00	0.00	0.00	30.00	0.00	0.00	0.00	0.00	0.00	0.00	0.00	0.00	30.00	
					2024	COSTEO S/	0.00	0.00	4,226.63	0.00	0.00	4,226.63	0.00	0.00	4,226.63	0.00	0.00	4,226.63	0.00	4,226.63	16,906.52
					2025	FISICO	0.00	0.00	0.00	0.00	30.00	0.00	0.00	0.00	0.00	0.00	0.00	0.00	0.00	30.00	
					2025	COSTEO S/	0.00	0.00	4,226.63	0.00	0.00	4,226.63	0.00	0.00	4,226.63	0.00	0.00	4,226.63	0.00	4,226.63	16,906.52
AEI.01.06 - ATENCIÓN PREVENTIVA DE RIESGOS Y DAÑOS PARA LA SALUD PRODUCIDOS POR ENFERMEDADES NO TRANSMISIBLES DE MANERA INTEGRAL A LA POBLACIÓN.																					
	AOI00149900112	5000109 - EVALUACION DE TAMIZAJE Y DIAGNOSTICO DE PACIENTES CON CATARATAS	030701 - CHUQUIBAMBILLA	PERSONA TAMIZADA	Muy Alta	2023	FISICO	0.00	0.00	131.00	0.00	0.00	131.00	0.00	0.00	131.00	0.00	0.00	131.00	524.00	
						2023	COSTEO S/	0.00	0.00	725.00	0.00	0.00	725.00	0.00	0.00	725.00	0.00	0.00	725.00	2,900.00	
						2024	FISICO	0.00	0.00	131.00	0.00	0.00	131.00	0.00	0.00	131.00	0.00	0.00	131.00	524.00	
						2024	COSTEO S/	0.00	0.00	725.00	0.00	0.00	725.00	0.00	0.00	725.00	0.00	0.00	725.00	2,900.00	
						2025	FISICO	0.00	0.00	131.00	0.00	0.00	131.00	0.00	0.00	131.00	0.00	0.00	131.00	524.00	
						2025	COSTEO S/	0.00	0.00	725.00	0.00	0.00	725.00	0.00	0.00	725.00	0.00	0.00	725.00	2,900.00	
	AOI00149900113	5000111 - EXAMENES DE TAMIZAJE Y DIAGNOSTICO DE PERSONAS CON ERRORES REFRACTIVOS	030701 - CHUQUIBAMBILLA	PERSONA TAMIZADA	Muy Alta	2023	FISICO	0.00	0.00	359.00	0.00	0.00	359.00	0.00	0.00	359.00	0.00	0.00	359.00	1,436.00	
						2023	COSTEO S/	0.00	0.00	375.00	0.00	0.00	375.00	0.00	0.00	375.00	0.00	0.00	375.00	1,500.00	
						2024	FISICO	0.00	0.00	359.00	0.00	0.00	359.00	0.00	0.00	359.00	0.00	0.00	359.00	1,436.00	
						2024	COSTEO S/	0.00	0.00	375.00	0.00	0.00	375.00	0.00	0.00	375.00	0.00	0.00	375.00	1,500.00	
						2025	FISICO	0.00	0.00	359.00	0.00	0.00	359.00	0.00	0.00	359.00	0.00	0.00	359.00	1,436.00	
						2025	COSTEO S/	0.00	0.00	375.00	0.00	0.00	375.00	0.00	0.00	375.00	0.00	0.00	375.00	1,500.00	
	AOI00149900114	5000112 - BRINDAR TRATAMIENTO A PACIENTES CON DIAGNOSTICO DE ERRORES REFRACTIVOS	030701 - CHUQUIBAMBILLA	PERSONA TRATADA	Muy Alta	2023	FISICO	0.00	0.00	12.00	0.00	0.00	12.00	0.00	0.00	12.00	0.00	0.00	12.00	48.00	
						2023	COSTEO S/	0.00	0.00	337.50	0.00	0.00	337.50	0.00	0.00	337.50	0.00	0.00	337.50	1,350.00	
						2024	FISICO	0.00	0.00	12.00	0.00	0.00	12.00	0.00	0.00	12.00	0.00	0.00	12.00	48.00	
						2024	COSTEO S/	0.00	0.00	337.50	0.00	0.00	337.50	0.00	0.00	337.50	0.00	0.00	337.50	1,350.00	
						2025	FISICO	0.00	0.00	12.00	0.00	0.00	12.00	0.00	0.00	12.00	0.00	0.00	12.00	48.00	
						2025	COSTEO S/	0.00	0.00	337.50	0.00	0.00	337.50	0.00	0.00	337.50	0.00	0.00	337.50	1,350.00	
	AOI00149900115	5000113 - EVALUACION CLINICA Y TAMIZAJE LABORATORIAL DE PERSONAS CON RIESGO DE PADECER ENFERMEDADES CRÓNICAS NO TRANSMISIBLES	030701 - CHUQUIBAMBILLA	PERSONA TAMIZADA	Muy Alta	2023	FISICO	0.00	0.00	75.00	0.00	0.00	75.00	0.00	0.00	75.00	0.00	0.00	75.00	300.00	
						2023	COSTEO S/	0.00	0.00	612.50	0.00	0.00	612.50	0.00	0.00	612.50	0.00	0.00	612.50	2,450.00	
						2024	FISICO	0.00	0.00	75.00	0.00	0.00	75.00	0.00	0.00	75.00	0.00	0.00	75.00	300.00	
						2024	COSTEO S/	0.00	0.00	612.50	0.00	0.00	612.50	0.00	0.00	612.50	0.00	0.00	612.50	2,450.00	
						2025	FISICO	0.00	0.00	75.00	0.00	0.00	75.00	0.00	0.00	75.00	0.00	0.00	75.00	300.00	
						2025	COSTEO S/	0.00	0.00	612.50	0.00	0.00	612.50	0.00	0.00	612.50	0.00	0.00	612.50	2,450.00	
	AOI00149900116	5000114 - BRINDAR TRATAMIENTO A PERSONAS CON DIAGNOSTICO DE HIPERTENSION ARTERIAL	030701 - CHUQUIBAMBILLA	PERSONA TRATADA	Muy Alta	2023	FISICO	0.00	0.00	2.00	0.00	0.00	2.00	0.00	0.00	2.00	0.00	0.00	2.00	8.00	
						2023	COSTEO S/	0.00	0.00	312.50	0.00	0.00	312.50	0.00	0.00	312.50	0.00	0.00	312.50	1,250.00	
						2024	FISICO	0.00	0.00	2.00	0.00	0.00	2.00	0.00	0.00	2.00	0.00	0.00	2.00	8.00	
						2024	COSTEO S/	0.00	0.00	312.50	0.00	0.00	312.50	0.00	0.00	312.50	0.00	0.00	312.50	1,250.00	

POI MultiAnual con Programación Física y Costeo

					2025	FISICO	0.00	0.00	2.00	0.00	0.00	2.00	0.00	0.00	2.00	8.00
						COSTEO S/	0.00	0.00	312.50	0.00	0.00	312.50	0.00	0.00	312.50	1,250.00
					2023	FISICO	0.00	0.00	2.00	0.00	0.00	2.00	0.00	0.00	2.00	8.00
						COSTEO S/	0.00	0.00	475.00	0.00	0.00	475.00	0.00	0.00	475.00	1,900.00
					2024	FISICO	0.00	0.00	2.00	0.00	0.00	2.00	0.00	0.00	2.00	8.00
						COSTEO S/	0.00	0.00	475.00	0.00	0.00	475.00	0.00	0.00	475.00	1,900.00
					2025	FISICO	0.00	0.00	2.00	0.00	0.00	2.00	0.00	0.00	2.00	8.00
						COSTEO S/	0.00	0.00	475.00	0.00	0.00	475.00	0.00	0.00	475.00	1,900.00
					2023	FISICO	0.00	0.00	1,473.00	0.00	0.00	1,473.00	0.00	0.00	1,473.00	5,892.00
						COSTEO S/	0.00	0.00	950.00	0.00	0.00	950.00	0.00	0.00	950.00	3,800.00
					2024	FISICO	0.00	0.00	1,473.00	0.00	0.00	1,473.00	0.00	0.00	1,473.00	5,892.00
						COSTEO S/	0.00	0.00	950.00	0.00	0.00	950.00	0.00	0.00	950.00	3,800.00
					2025	FISICO	0.00	0.00	1,473.00	0.00	0.00	1,473.00	0.00	0.00	1,473.00	5,892.00
						COSTEO S/	0.00	0.00	950.00	0.00	0.00	950.00	0.00	0.00	950.00	3,800.00
					2023	FISICO	0.00	0.00	512.00	0.00	0.00	512.00	0.00	0.00	512.00	2,048.00
						COSTEO S/	0.00	0.00	512.50	0.00	0.00	512.50	0.00	0.00	512.50	2,050.00
					2024	FISICO	0.00	0.00	512.00	0.00	0.00	512.00	0.00	0.00	512.00	2,048.00
						COSTEO S/	0.00	0.00	512.50	0.00	0.00	512.50	0.00	0.00	512.50	2,050.00
					2025	FISICO	0.00	0.00	512.00	0.00	0.00	512.00	0.00	0.00	512.00	2,048.00
						COSTEO S/	0.00	0.00	512.50	0.00	0.00	512.50	0.00	0.00	512.50	2,050.00
					2023	FISICO	0.00	0.00	122.00	0.00	0.00	122.00	0.00	0.00	122.00	488.00
						COSTEO S/	0.00	0.00	1,137.50	0.00	0.00	1,137.50	0.00	0.00	1,137.50	4,550.00
					2024	FISICO	0.00	0.00	122.00	0.00	0.00	122.00	0.00	0.00	122.00	488.00
						COSTEO S/	0.00	0.00	1,137.50	0.00	0.00	1,137.50	0.00	0.00	1,137.50	4,550.00
					2025	FISICO	0.00	0.00	122.00	0.00	0.00	122.00	0.00	0.00	122.00	488.00
						COSTEO S/	0.00	0.00	1,137.50	0.00	0.00	1,137.50	0.00	0.00	1,137.50	4,550.00
					2023	FISICO	0.00	0.00	330.00	0.00	0.00	330.00	0.00	0.00	330.00	1,320.00
						COSTEO S/	0.00	0.00	5,103.00	0.00	0.00	5,103.00	0.00	0.00	5,103.00	20,412.00
					2024	FISICO	0.00	0.00	330.00	0.00	0.00	330.00	0.00	0.00	330.00	1,320.00
						COSTEO S/	0.00	0.00	5,103.00	0.00	0.00	5,103.00	0.00	0.00	5,103.00	20,412.00
					2025	FISICO	0.00	0.00	330.00	0.00	0.00	330.00	0.00	0.00	330.00	1,320.00
						COSTEO S/	0.00	0.00	5,103.00	0.00	0.00	5,103.00	0.00	0.00	5,103.00	20,412.00
					2023	FISICO	0.00	0.00	2.00	0.00	0.00	2.00	0.00	0.00	2.00	8.00
						COSTEO S/	0.00	0.00	600.00	0.00	0.00	600.00	0.00	0.00	600.00	2,400.00

POI MultiAnual con Programación Física y Costeo

		PARA PREVENIR FACTORES DE RIESGO DE ENFERMEDADES NO TRANSMISIBLES			2024	FISICO	0.00	0.00	2.00	0.00	0.00	2.00	0.00	0.00	2.00	0.00	0.00	2.00	8.00
						COSTEO S/	0.00	0.00	600.00	0.00	0.00	600.00	0.00	0.00	600.00	0.00	0.00	600.00	2,400.00
					2025	FISICO	0.00	0.00	2.00	0.00	0.00	2.00	0.00	0.00	2.00	0.00	0.00	2.00	8.00
						COSTEO S/	0.00	0.00	600.00	0.00	0.00	600.00	0.00	0.00	600.00	0.00	0.00	600.00	2,400.00
					2023	FISICO	0.00	0.00	13.00	0.00	0.00	13.00	0.00	0.00	13.00	0.00	0.00	13.00	52.00
						COSTEO S/	0.00	0.00	525.00	0.00	0.00	525.00	0.00	0.00	525.00	0.00	0.00	525.00	2,100.00
					2024	FISICO	0.00	0.00	13.00	0.00	0.00	13.00	0.00	0.00	13.00	0.00	0.00	13.00	52.00
						COSTEO S/	0.00	0.00	525.00	0.00	0.00	525.00	0.00	0.00	525.00	0.00	0.00	525.00	2,100.00
					2025	FISICO	0.00	0.00	13.00	0.00	0.00	13.00	0.00	0.00	13.00	0.00	0.00	13.00	52.00
						COSTEO S/	0.00	0.00	525.00	0.00	0.00	525.00	0.00	0.00	525.00	0.00	0.00	525.00	2,100.00
AEI.01.07 - ATENCIÓN PREVENTIVA PARA LA DISMINUCIÓN DE LA MORBIMORTALIDAD POR CÁNCER EN LA POBLACIÓN.																			
CODIGO	ACTIVIDAD OPERATIVA	UBIGEO	U.M.	PRIORIDAD	PERIODO MULTIANUAL	PROGRAMACION MENSUAL												TOTAL ANUAL	
						META	01	02	03	04	05	06	07	08	09	10	11		12
					2023	FISICO	0.00	0.00	58.00	0.00	0.00	58.00	0.00	0.00	58.00	0.00	0.00	58.00	232.00
						COSTEO S/	0.00	0.00	1,125.00	0.00	0.00	1,125.00	0.00	0.00	1,125.00	0.00	0.00	1,125.00	4,500.00
					2024	FISICO	0.00	0.00	58.00	0.00	0.00	58.00	0.00	0.00	58.00	0.00	0.00	58.00	232.00
						COSTEO S/	0.00	0.00	1,125.00	0.00	0.00	1,125.00	0.00	0.00	1,125.00	0.00	0.00	1,125.00	4,500.00
					2025	FISICO	0.00	0.00	58.00	0.00	0.00	58.00	0.00	0.00	58.00	0.00	0.00	58.00	232.00
						COSTEO S/	0.00	0.00	1,125.00	0.00	0.00	1,125.00	0.00	0.00	1,125.00	0.00	0.00	1,125.00	4,500.00
					2023	FISICO	0.00	0.00	57.00	0.00	0.00	57.00	0.00	0.00	57.00	0.00	0.00	57.00	228.00
						COSTEO S/	0.00	0.00	612.50	0.00	0.00	612.50	0.00	0.00	612.50	0.00	0.00	612.50	2,450.00
					2024	FISICO	0.00	0.00	57.00	0.00	0.00	57.00	0.00	0.00	57.00	0.00	0.00	57.00	228.00
						COSTEO S/	0.00	0.00	612.50	0.00	0.00	612.50	0.00	0.00	612.50	0.00	0.00	612.50	2,450.00
					2025	FISICO	0.00	0.00	57.00	0.00	0.00	57.00	0.00	0.00	57.00	0.00	0.00	57.00	228.00
						COSTEO S/	0.00	0.00	612.50	0.00	0.00	612.50	0.00	0.00	612.50	0.00	0.00	612.50	2,450.00
					2023	FISICO	0.00	0.00	130.00	0.00	0.00	130.00	0.00	0.00	130.00	0.00	0.00	130.00	520.00
						COSTEO S/	0.00	0.00	562.50	0.00	0.00	562.50	0.00	0.00	562.50	0.00	0.00	562.50	2,250.00
					2024	FISICO	0.00	0.00	130.00	0.00	0.00	130.00	0.00	0.00	130.00	0.00	0.00	130.00	520.00
						COSTEO S/	0.00	0.00	562.50	0.00	0.00	562.50	0.00	0.00	562.50	0.00	0.00	562.50	2,250.00
					2025	FISICO	0.00	0.00	130.00	0.00	0.00	130.00	0.00	0.00	130.00	0.00	0.00	130.00	520.00
						COSTEO S/	0.00	0.00	562.50	0.00	0.00	562.50	0.00	0.00	562.50	0.00	0.00	562.50	2,250.00
					2023	FISICO	0.00	0.00	34.00	0.00	0.00	34.00	0.00	0.00	34.00	0.00	0.00	34.00	136.00
						COSTEO S/	0.00	0.00	575.00	0.00	0.00	575.00	0.00	0.00	575.00	0.00	0.00	575.00	2,300.00
					2024	FISICO	0.00	0.00	34.00	0.00	0.00	34.00	0.00	0.00	34.00	0.00	0.00	34.00	136.00
						COSTEO S/	0.00	0.00	575.00	0.00	0.00	575.00	0.00	0.00	575.00	0.00	0.00	575.00	2,300.00
					2025	FISICO	0.00	0.00	34.00	0.00	0.00	34.00	0.00	0.00	34.00	0.00	0.00	34.00	136.00
						COSTEO S/	0.00	0.00	575.00	0.00	0.00	575.00	0.00	0.00	575.00	0.00	0.00	575.00	2,300.00

POI MultiAnual con Programación Física y Costeo

						COSTEO																
						S/																
AOI00149900142	5006000 - CONSEJERIA PREVENTIVA EN FACTORES DE RIESGO PARA EL CANCER	030701 - CHUQUIBAMBILLA	PERSONA INFORMADA	Muy Alta	2023	FISICO	0.00	0.00	403.00	0.00	0.00	403.00	0.00	0.00	403.00	0.00	0.00	403.00	1,612.00			
						COSTEO S/	0.00	0.00	412.50	0.00	0.00	412.50	0.00	0.00	412.50	0.00	0.00	412.50	0.00	0.00	412.50	1,650.00
					2024	FISICO	0.00	0.00	403.00	0.00	0.00	403.00	0.00	0.00	403.00	0.00	0.00	403.00	0.00	0.00	403.00	1,612.00
						COSTEO S/	0.00	0.00	412.50	0.00	0.00	412.50	0.00	0.00	412.50	0.00	0.00	412.50	0.00	0.00	412.50	1,650.00
					2025	FISICO	0.00	0.00	403.00	0.00	0.00	403.00	0.00	0.00	403.00	0.00	0.00	403.00	0.00	0.00	403.00	1,612.00
						COSTEO S/	0.00	0.00	412.50	0.00	0.00	412.50	0.00	0.00	412.50	0.00	0.00	412.50	0.00	0.00	412.50	1,650.00
AOI00149900143	5006005 - TAMIZAJE EN MUJER CON EXAMEN CLINICO DE MAMA PARA DETECCION DE CANCER DE MAMA	030701 - CHUQUIBAMBILLA	PERSONA TAMIZADA	Muy Alta	2023	FISICO	0.00	0.00	86.00	0.00	0.00	86.00	0.00	0.00	86.00	0.00	0.00	86.00	344.00			
						COSTEO S/	0.00	0.00	312.50	0.00	0.00	312.50	0.00	0.00	312.50	0.00	0.00	312.50	0.00	0.00	312.50	1,250.00
					2024	FISICO	0.00	0.00	86.00	0.00	0.00	86.00	0.00	0.00	86.00	0.00	0.00	86.00	0.00	0.00	86.00	344.00
						COSTEO S/	0.00	0.00	312.50	0.00	0.00	312.50	0.00	0.00	312.50	0.00	0.00	312.50	0.00	0.00	312.50	1,250.00
					2025	FISICO	0.00	0.00	86.00	0.00	0.00	86.00	0.00	0.00	86.00	0.00	0.00	86.00	0.00	0.00	86.00	344.00
						COSTEO S/	0.00	0.00	312.50	0.00	0.00	312.50	0.00	0.00	312.50	0.00	0.00	312.50	0.00	0.00	312.50	1,250.00
AOI00149900144	5006007 - TAMIZAJE PARA DETECCION DE CANCER DE COLON Y RECTO	030701 - CHUQUIBAMBILLA	PERSONA TAMIZADA	Muy Alta	2023	FISICO	0.00	0.00	29.00	0.00	0.00	29.00	0.00	0.00	29.00	0.00	0.00	29.00	116.00			
						COSTEO S/	0.00	0.00	475.00	0.00	0.00	475.00	0.00	0.00	475.00	0.00	0.00	475.00	0.00	0.00	475.00	1,900.00
					2024	FISICO	0.00	0.00	29.00	0.00	0.00	29.00	0.00	0.00	29.00	0.00	0.00	29.00	0.00	0.00	29.00	116.00
						COSTEO S/	0.00	0.00	475.00	0.00	0.00	475.00	0.00	0.00	475.00	0.00	0.00	475.00	0.00	0.00	475.00	1,900.00
					2025	FISICO	0.00	0.00	29.00	0.00	0.00	29.00	0.00	0.00	29.00	0.00	0.00	29.00	0.00	0.00	29.00	116.00
						COSTEO S/	0.00	0.00	475.00	0.00	0.00	475.00	0.00	0.00	475.00	0.00	0.00	475.00	0.00	0.00	475.00	1,900.00
AOI00149900145	5006008 - TAMIZAJE PARA DETECCION DE CANCER DE PROSTATAS	030701 - CHUQUIBAMBILLA	PERSONA TAMIZADA	Muy Alta	2023	FISICO	0.00	0.00	27.00	0.00	0.00	27.00	0.00	0.00	27.00	0.00	0.00	27.00	108.00			
						COSTEO S/	0.00	0.00	475.00	0.00	0.00	475.00	0.00	0.00	475.00	0.00	0.00	475.00	0.00	0.00	475.00	1,900.00
					2024	FISICO	0.00	0.00	27.00	0.00	0.00	27.00	0.00	0.00	27.00	0.00	0.00	27.00	0.00	0.00	27.00	108.00
						COSTEO S/	0.00	0.00	475.00	0.00	0.00	475.00	0.00	0.00	475.00	0.00	0.00	475.00	0.00	0.00	475.00	1,900.00
					2025	FISICO	0.00	0.00	27.00	0.00	0.00	27.00	0.00	0.00	27.00	0.00	0.00	27.00	0.00	0.00	27.00	108.00
						COSTEO S/	0.00	0.00	475.00	0.00	0.00	475.00	0.00	0.00	475.00	0.00	0.00	475.00	0.00	0.00	475.00	1,900.00
AOI00149900146	5006009 - TAMIZAJE PARA DETECCION DE CANCER DE PIEL	030701 - CHUQUIBAMBILLA	PERSONA TAMIZADA	Muy Alta	2023	FISICO	0.00	0.00	86.00	0.00	0.00	86.00	0.00	0.00	86.00	0.00	0.00	86.00	344.00			
						COSTEO S/	0.00	0.00	675.00	0.00	0.00	675.00	0.00	0.00	675.00	0.00	0.00	675.00	0.00	0.00	675.00	2,700.00
					2024	FISICO	0.00	0.00	86.00	0.00	0.00	86.00	0.00	0.00	86.00	0.00	0.00	86.00	0.00	0.00	86.00	344.00
						COSTEO S/	0.00	0.00	675.00	0.00	0.00	675.00	0.00	0.00	675.00	0.00	0.00	675.00	0.00	0.00	675.00	2,700.00
					2025	FISICO	0.00	0.00	86.00	0.00	0.00	86.00	0.00	0.00	86.00	0.00	0.00	86.00	0.00	0.00	86.00	344.00
						COSTEO S/	0.00	0.00	675.00	0.00	0.00	675.00	0.00	0.00	675.00	0.00	0.00	675.00	0.00	0.00	675.00	2,700.00
AOI00149900147	5006010 - ATENCION DE LA PACIENTE CON LESIONES PREMALIGNAS DE CUELLO UTERINO CON ABLACION	030701 - CHUQUIBAMBILLA	PERSONA ATENDIDA	Muy Alta	2023	FISICO	0.00	0.00	1.00	0.00	0.00	1.00	0.00	0.00	1.00	0.00	0.00	1.00	4.00			
						COSTEO S/	0.00	0.00	575.00	0.00	0.00	575.00	0.00	0.00	575.00	0.00	0.00	575.00	0.00	0.00	575.00	2,300.00
					2024	FISICO	0.00	0.00	1.00	0.00	0.00	1.00	0.00	0.00	1.00	0.00	0.00	1.00	0.00	0.00	1.00	4.00
						COSTEO S/	0.00	0.00	575.00	0.00	0.00	575.00	0.00	0.00	575.00	0.00	0.00	575.00	0.00	0.00	575.00	2,300.00

POI MultiAnual con Programación Física y Costeo

CODIGO	ACTIVIDAD OPERATIVA	UBIGEO	U.M.	PRIORIDAD	PERIODO MULTIANUAL	PROGRAMACION MENSUAL												TOTAL ANUAL			
						META	01	02	03	04	05	06	07	08	09	10	11		12		
					2025	COSTEO S/															
					2025	FISICO	0.00	0.00	1.00	0.00	0.00	1.00	0.00	0.00	1.00	0.00	0.00	1.00	0.00	4.00	
					2025	COSTEO S/	0.00	0.00	575.00	0.00	0.00	575.00	0.00	0.00	575.00	0.00	0.00	575.00	0.00	2,300.00	
AEI.01.08 - ATENCIÓN EN PREVENCIÓN Y MANEJO DE CONDICIONES SECUNDARIAS DE SALUD EN PERSONAS CON DISCAPACIDAD.																					
					2023	FISICO	0.00	0.00	20.00	0.00	0.00	20.00	0.00	0.00	20.00	0.00	0.00	20.00	0.00	80.00	
					2023	COSTEO S/	0.00	0.00	337.50	0.00	0.00	337.50	0.00	0.00	337.50	0.00	0.00	337.50	0.00	1,350.00	
					2024	FISICO	0.00	0.00	20.00	0.00	0.00	20.00	0.00	0.00	20.00	0.00	0.00	20.00	0.00	80.00	
					2024	COSTEO S/	0.00	0.00	337.50	0.00	0.00	337.50	0.00	0.00	337.50	0.00	0.00	337.50	0.00	1,350.00	
					2025	FISICO	0.00	0.00	20.00	0.00	0.00	20.00	0.00	0.00	20.00	0.00	0.00	20.00	0.00	80.00	
					2025	COSTEO S/	0.00	0.00	337.50	0.00	0.00	337.50	0.00	0.00	337.50	0.00	0.00	337.50	0.00	1,350.00	
					2023	FISICO	0.00	0.00	5.00	0.00	0.00	5.00	0.00	0.00	5.00	0.00	0.00	5.00	0.00	20.00	
					2023	COSTEO S/	0.00	0.00	250.00	0.00	0.00	250.00	0.00	0.00	250.00	0.00	0.00	250.00	0.00	1,000.00	
					2024	FISICO	0.00	0.00	5.00	0.00	0.00	5.00	0.00	0.00	5.00	0.00	0.00	5.00	0.00	20.00	
					2024	COSTEO S/	0.00	0.00	250.00	0.00	0.00	250.00	0.00	0.00	250.00	0.00	0.00	250.00	0.00	1,000.00	
					2025	FISICO	0.00	0.00	5.00	0.00	0.00	5.00	0.00	0.00	5.00	0.00	0.00	5.00	0.00	20.00	
					2025	COSTEO S/	0.00	0.00	250.00	0.00	0.00	250.00	0.00	0.00	250.00	0.00	0.00	250.00	0.00	1,000.00	
					2023	FISICO	0.00	0.00	9.00	0.00	0.00	10.00	0.00	0.00	10.00	0.00	0.00	10.00	0.00	39.00	
					2023	COSTEO S/	0.00	0.00	350.00	0.00	0.00	350.00	0.00	0.00	350.00	0.00	0.00	350.00	0.00	1,400.00	
					2024	FISICO	0.00	0.00	9.00	0.00	0.00	10.00	0.00	0.00	10.00	0.00	0.00	10.00	0.00	39.00	
					2024	COSTEO S/	0.00	0.00	350.00	0.00	0.00	350.00	0.00	0.00	350.00	0.00	0.00	350.00	0.00	1,400.00	
					2025	FISICO	0.00	0.00	9.00	0.00	0.00	10.00	0.00	0.00	10.00	0.00	0.00	10.00	0.00	39.00	
					2025	COSTEO S/	0.00	0.00	350.00	0.00	0.00	350.00	0.00	0.00	350.00	0.00	0.00	350.00	0.00	1,400.00	
AEI.01.09 - ATENCIÓN INTEGRAL DE SALUD MENTAL EN BENEFICIO DE LA POBLACIÓN.																					
					2023	FISICO	0.00	0.00	2,539.00	0.00	0.00	2,539.00	0.00	0.00	2,539.00	0.00	0.00	2,539.00	0.00	10,156.00	
					2023	COSTEO S/	0.00	0.00	450.00	0.00	0.00	450.00	0.00	0.00	450.00	0.00	0.00	450.00	0.00	1,800.00	
					2024	FISICO	0.00	0.00	2,539.00	0.00	0.00	2,539.00	0.00	0.00	2,539.00	0.00	0.00	2,539.00	0.00	10,156.00	
					2024	COSTEO S/	0.00	0.00	450.00	0.00	0.00	450.00	0.00	0.00	450.00	0.00	0.00	450.00	0.00	1,800.00	
					2025	FISICO	0.00	0.00	2,539.00	0.00	0.00	2,539.00	0.00	0.00	2,539.00	0.00	0.00	2,539.00	0.00	10,156.00	
					2025	COSTEO S/	0.00	0.00	450.00	0.00	0.00	450.00	0.00	0.00	450.00	0.00	0.00	450.00	0.00	1,800.00	
					2023	FISICO	0.00	0.00	121.00	0.00	0.00	121.00	0.00	0.00	121.00	0.00	0.00	121.00	0.00	484.00	
					2023	COSTEO S/	0.00	0.00	250.00	0.00	0.00	250.00	0.00	0.00	250.00	0.00	0.00	250.00	0.00	1,000.00	
					2024	FISICO	0.00	0.00	121.00	0.00	0.00	121.00	0.00	0.00	121.00	0.00	0.00	121.00	0.00	484.00	
					2024	COSTEO	0.00	0.00	250.00	0.00	0.00	250.00	0.00	0.00	250.00	0.00	0.00	250.00	0.00	1,000.00	

POI MultiAnual con Programación Física y Costeo

	PROBLEMAS PSICOSOCIALES PROPIOS DE LA INFANCIA Y LA ADOLESCENCIA				2025	S/ FISICO COSTEO S/	0.00 0.00 121.00 0.00	0.00 0.00 250.00 0.00	0.00 0.00 121.00 250.00	0.00 0.00 121.00 250.00	0.00 0.00 121.00 250.00	0.00 0.00 121.00 250.00	0.00 0.00 121.00 250.00	0.00 0.00 121.00 250.00	484.00 1,000.00	
					2023	FISICO COSTEO S/	0.00 0.00 24.00	0.00 0.00 1,297.25	0.00 0.00 24.00	0.00 0.00 1,297.25	0.00 0.00 24.00	0.00 0.00 1,297.25	0.00 0.00 24.00	0.00 0.00 24.00	96.00 5,189.00	
AOI00149900193	5005189 - TRATAMIENTO DE PERSONAS CON PROBLEMAS PSICOSOCIALES	030701 - CHUQUIBAMBILLA	PERSONA TRATADA	Muy Alta	2024	FISICO COSTEO S/	0.00 0.00 24.00	0.00 0.00 1,297.25	0.00 0.00 24.00	0.00 0.00 1,297.25	0.00 0.00 24.00	0.00 0.00 1,297.25	0.00 0.00 24.00	0.00 0.00 24.00	96.00 5,189.00	
					2025	FISICO COSTEO S/	0.00 0.00 24.00	0.00 0.00 1,297.25	0.00 0.00 24.00	0.00 0.00 1,297.25	0.00 0.00 24.00	0.00 0.00 1,297.25	0.00 0.00 24.00	0.00 0.00 24.00	96.00 5,189.00	
					2023	FISICO COSTEO S/	0.00 0.00 5.00	0.00 0.00 400.00	0.00 0.00 5.00	0.00 0.00 400.00	0.00 0.00 5.00	0.00 0.00 400.00	0.00 0.00 5.00	0.00 0.00 5.00	20.00 1,600.00	
AOI00149900194	5006281 - TRATAMIENTO AMBULATORIO DE NIÑOS Y NIÑAS DE 0 A 17 AÑOS CON TRASTORNOS MENTALES Y DEL COMPORTAMIENTO Y/O PROBLEMAS PSICOSOCIALES PROPIOS DE LA INFANCIA Y LA ADOLESCENCIA	030701 - CHUQUIBAMBILLA	PERSONA TRATADA	Muy Alta	2024	FISICO COSTEO S/	0.00 0.00 5.00	0.00 0.00 400.00	0.00 0.00 5.00	0.00 0.00 400.00	0.00 0.00 5.00	0.00 0.00 400.00	0.00 0.00 5.00	0.00 0.00 5.00	20.00 1,600.00	
					2025	FISICO COSTEO S/	0.00 0.00 5.00	0.00 0.00 400.00	0.00 0.00 5.00	0.00 0.00 400.00	0.00 0.00 5.00	0.00 0.00 400.00	0.00 0.00 5.00	0.00 0.00 5.00	20.00 1,600.00	
					2023	FISICO COSTEO S/	0.00 0.00 22.00	0.00 0.00 337.50	0.00 0.00 22.00	0.00 0.00 337.50	0.00 0.00 22.00	0.00 0.00 337.50	0.00 0.00 22.00	0.00 0.00 22.00	88.00 1,350.00	
AOI00149900195	5005190 - TRATAMIENTO AMBULATORIO DE PERSONAS CON TRASTORNOS AFECTIVOS (DEPRESION Y CONDUCTA SUICIDA) Y DE ANSIEDAD	030701 - CHUQUIBAMBILLA	PERSONA TRATADA	Muy Alta	2024	FISICO COSTEO S/	0.00 0.00 22.00	0.00 0.00 337.50	0.00 0.00 22.00	0.00 0.00 337.50	0.00 0.00 22.00	0.00 0.00 337.50	0.00 0.00 22.00	0.00 0.00 22.00	88.00 1,350.00	
					2025	FISICO COSTEO S/	0.00 0.00 22.00	0.00 0.00 337.50	0.00 0.00 22.00	0.00 0.00 337.50	0.00 0.00 22.00	0.00 0.00 337.50	0.00 0.00 22.00	0.00 0.00 22.00	88.00 1,350.00	
					2023	FISICO COSTEO S/	0.00 0.00 1.00	0.00 0.00 2,289.75	0.00 0.00 1.00	0.00 0.00 2,289.75	0.00 0.00 1.00	0.00 0.00 2,289.75	0.00 0.00 1.00	0.00 0.00 1.00	4.00 9,159.00	
AOI00149900196	5005195 - TRATAMIENTO AMBULATORIO DE PERSONAS CON SINDROME O TRASTORNO PSICOTICO	030701 - CHUQUIBAMBILLA	PERSONA TRATADA	Muy Alta	2024	FISICO COSTEO S/	0.00 0.00 1.00	0.00 0.00 2,289.75	0.00 0.00 1.00	0.00 0.00 2,289.75	0.00 0.00 1.00	0.00 0.00 2,289.75	0.00 0.00 1.00	0.00 0.00 1.00	4.00 9,159.00	
					2025	FISICO COSTEO S/	0.00 0.00 1.00	0.00 0.00 2,289.75	0.00 0.00 1.00	0.00 0.00 2,289.75	0.00 0.00 1.00	0.00 0.00 2,289.75	0.00 0.00 1.00	0.00 0.00 1.00	4.00 9,159.00	
					2023	FISICO COSTEO S/	0.00 0.00 1.00	0.00 0.00 312.50	0.00 0.00 1.00	0.00 0.00 312.50	0.00 0.00 1.00	0.00 0.00 312.50	0.00 0.00 1.00	0.00 0.00 1.00	4.00 1,250.00	
AOI00149900197	5005199 - INTERVENCIONES COMUNITARIAS PARA LA RECUPERACIÓN EMOCIONAL DE POBLACIONES VICTIMAS DE VIOLENCIA POLÍTICA	030701 - CHUQUIBAMBILLA	COMUNIDAD	Muy Alta	2024	FISICO COSTEO S/	0.00 0.00 1.00	0.00 0.00 312.50	0.00 0.00 1.00	0.00 0.00 312.50	0.00 0.00 1.00	0.00 0.00 312.50	0.00 0.00 1.00	0.00 0.00 1.00	4.00 1,250.00	
					2025	FISICO COSTEO S/	0.00 0.00 1.00	0.00 0.00 312.50	0.00 0.00 1.00	0.00 0.00 312.50	0.00 0.00 1.00	0.00 0.00 312.50	0.00 0.00 1.00	0.00 0.00 1.00	4.00 1,250.00	
AOI00149900198	5005200 - PREVENCIÓN FAMILIAR DE CONDUCTAS DE RIESGO EN ADOLESCENTES	030701 - CHUQUIBAMBILLA	PERSONA ATENDIDA	Muy Alta	2023	FISICO COSTEO	0.00 0.00	0.00 0.00	8.00 325.00	0.00 0.00	0.00 325.00	0.00 0.00	0.00 325.00	0.00 0.00	8.00 325.00	32.00 1,300.00

POI MultiAnual con Programación Física y Costeo

	FAMILIAS FUERTES: AMOR Y LIMITES				S/														
				2024	FISICO	0.00	0.00	8.00	0.00	0.00	8.00	0.00	0.00	8.00	0.00	0.00	8.00	32.00	
				2024	COSTEO S/	0.00	0.00	325.00	0.00	0.00	325.00	0.00	0.00	325.00	0.00	0.00	325.00	1,300.00	
				2025	FISICO	0.00	0.00	8.00	0.00	0.00	8.00	0.00	0.00	8.00	0.00	0.00	8.00	32.00	
				2025	COSTEO S/	0.00	0.00	325.00	0.00	0.00	325.00	0.00	0.00	325.00	0.00	0.00	325.00	1,300.00	
				2023	FISICO	0.00	0.00	50.00	0.00	0.00	50.00	0.00	0.00	50.00	0.00	0.00	50.00	200.00	
				2023	COSTEO S/	0.00	0.00	250.00	0.00	0.00	250.00	0.00	0.00	250.00	0.00	0.00	250.00	1,000.00	
AOI00149900199	5005201 - SESIONES DE ENTRENAMIENTO EN HABILIDADES SOCIALES PARA ADOLESCENTES, JOVENES Y ADULTOS	030701 - CHUQUIBAMBILLA	PERSONA ATENDIDA	Muy Alta	2024	FISICO	0.00	0.00	50.00	0.00	0.00	50.00	0.00	0.00	50.00	0.00	0.00	50.00	200.00
				2024	COSTEO S/	0.00	0.00	250.00	0.00	0.00	250.00	0.00	0.00	250.00	0.00	0.00	250.00	1,000.00	
				2025	FISICO	0.00	0.00	50.00	0.00	0.00	50.00	0.00	0.00	50.00	0.00	0.00	50.00	200.00	
				2025	COSTEO S/	0.00	0.00	250.00	0.00	0.00	250.00	0.00	0.00	250.00	0.00	0.00	250.00	1,000.00	
				2023	FISICO	0.00	0.00	40.00	0.00	0.00	40.00	0.00	0.00	40.00	0.00	0.00	40.00	160.00	
				2023	COSTEO S/	0.00	0.00	225.00	0.00	0.00	225.00	0.00	0.00	225.00	0.00	0.00	225.00	900.00	
AOI00149900200	5005202 - SESIONES DE ENTRENAMIENTO EN HABILIDADES SOCIALES PARA NIÑAS, NIÑOS	030701 - CHUQUIBAMBILLA	PERSONA ATENDIDA	Muy Alta	2024	FISICO	0.00	0.00	40.00	0.00	0.00	40.00	0.00	0.00	40.00	0.00	0.00	40.00	160.00
				2024	COSTEO S/	0.00	0.00	225.00	0.00	0.00	225.00	0.00	0.00	225.00	0.00	0.00	225.00	900.00	
				2025	FISICO	0.00	0.00	40.00	0.00	0.00	40.00	0.00	0.00	40.00	0.00	0.00	40.00	160.00	
				2025	COSTEO S/	0.00	0.00	225.00	0.00	0.00	225.00	0.00	0.00	225.00	0.00	0.00	225.00	900.00	
				2023	FISICO	0.00	0.00	139.00	0.00	0.00	139.00	0.00	0.00	139.00	0.00	0.00	139.00	556.00	
				2023	COSTEO S/	0.00	0.00	300.00	0.00	0.00	300.00	0.00	0.00	300.00	0.00	0.00	300.00	1,200.00	
AOI00149900201	5006070 - PROMOCIÓN DE CONVIVENCIA SALUDABLE EN FAMILIAS CON GESTANTES O NIÑOS MENORES DE 5 AÑOS	030701 - CHUQUIBAMBILLA	FAMILIA	Muy Alta	2024	FISICO	0.00	0.00	139.00	0.00	0.00	139.00	0.00	0.00	139.00	0.00	0.00	139.00	556.00
				2024	COSTEO S/	0.00	0.00	300.00	0.00	0.00	300.00	0.00	0.00	300.00	0.00	0.00	300.00	1,200.00	
				2025	FISICO	0.00	0.00	139.00	0.00	0.00	139.00	0.00	0.00	139.00	0.00	0.00	139.00	556.00	
				2025	COSTEO S/	0.00	0.00	300.00	0.00	0.00	300.00	0.00	0.00	300.00	0.00	0.00	300.00	1,200.00	
				2023	FISICO	0.00	0.00	130.00	0.00	0.00	130.00	0.00	0.00	130.00	0.00	0.00	130.00	520.00	
				2023	COSTEO S/	0.00	0.00	337.50	0.00	0.00	337.50	0.00	0.00	337.50	0.00	0.00	337.50	1,350.00	
AOI00149900202	5006071 - CAPACITACION A ACTORES SOCIALES QUE PROMUEVEN LA CONVIVENCIA SALUDABLE	030701 - CHUQUIBAMBILLA	PERSONA CAPACITADA	Muy Alta	2024	FISICO	0.00	0.00	130.00	0.00	0.00	130.00	0.00	0.00	130.00	0.00	0.00	130.00	520.00
				2024	COSTEO S/	0.00	0.00	337.50	0.00	0.00	337.50	0.00	0.00	337.50	0.00	0.00	337.50	1,350.00	
				2025	FISICO	0.00	0.00	130.00	0.00	0.00	130.00	0.00	0.00	130.00	0.00	0.00	130.00	520.00	
				2025	COSTEO S/	0.00	0.00	337.50	0.00	0.00	337.50	0.00	0.00	337.50	0.00	0.00	337.50	1,350.00	
				2023	FISICO	0.00	0.00	9.00	0.00	0.00	9.00	0.00	0.00	8.00	0.00	0.00	8.00	34.00	
				2023	COSTEO S/	0.00	0.00	512.50	0.00	0.00	512.50	0.00	0.00	512.50	0.00	0.00	512.50	2,050.00	
AOI00149900265	0290682 - PROMOCION DE DECISIONES SEGURAS Y BUSQUEDA DE AYUDA (EMPODERAMIENTO PARA MEJORAR INDEPENDENCIA EN MUJERES BAJO VIOLENCIA) EN ESTABLECIMIENTO Y SERVICIOS PARA VICTIMAS DE VIOLENCIA	030701 - CHUQUIBAMBILLA	PERSONA	Muy Alta	2024	FISICO	0.00	0.00	9.00	0.00	0.00	9.00	0.00	0.00	8.00	0.00	0.00	8.00	34.00
				2024	COSTEO S/	0.00	0.00	512.50	0.00	0.00	512.50	0.00	0.00	512.50	0.00	0.00	512.50	2,050.00	
				2025	FISICO	0.00	0.00	9.00	0.00	0.00	9.00	0.00	0.00	8.00	0.00	0.00	8.00	34.00	
				2025	COSTEO S/	0.00	0.00	512.50	0.00	0.00	512.50	0.00	0.00	512.50	0.00	0.00	512.50	2,050.00	

AEI.01.10 - ATENCIÓN AMBULATORIA DE EMERGENCIAS Y URGENCIAS MÉDICAS EN EL DEPARTAMENTO.																			
CODIGO	ACTIVIDAD OPERATIVA	UBIGEO	U.M.	PRIORIDAD	PERIODO MULTIANUAL	PROGRAMACION MENSUAL												TOTAL ANUAL	
						META	01	02	03	04	05	06	07	08	09	10	11		12
AOI00149900177	5005902 - ATENCION DE LA EMERGENCIA Y URGENCIA BÁSICA	030701 - CHUQUIBAMBILLA	ATENCIÓN	Muy Alta	2023	FISICO	0.00	0.00	226.00	0.00	0.00	226.00	0.00	0.00	226.00	0.00	0.00	226.00	904.00
						COSTEO S/	0.00	0.00	200.00	0.00	0.00	200.00	0.00	0.00	200.00	0.00	0.00	200.00	800.00
					2024	FISICO	0.00	0.00	226.00	0.00	0.00	226.00	0.00	0.00	226.00	0.00	0.00	226.00	904.00
						COSTEO S/	0.00	0.00	200.00	0.00	0.00	200.00	0.00	0.00	200.00	0.00	0.00	200.00	800.00
					2025	FISICO	0.00	0.00	226.00	0.00	0.00	226.00	0.00	0.00	226.00	0.00	0.00	226.00	904.00
						COSTEO S/	0.00	0.00	200.00	0.00	0.00	200.00	0.00	0.00	200.00	0.00	0.00	200.00	800.00
AOI00149900178	5006278 - ENTRENAMIENTO DE LA POBLACIÓN EN ACCIONES DE PRIMERA RESPUESTA FRENTE A LAS EMERGENCIAS Y URGENCIAS MEDICAS	030701 - CHUQUIBAMBILLA	PERSONA	Muy Alta	2023	FISICO	0.00	0.00	1.00	0.00	0.00	1.00	0.00	0.00	1.00	0.00	0.00	1.00	4.00
						COSTEO S/	0.00	0.00	125.00	0.00	0.00	125.00	0.00	0.00	125.00	0.00	0.00	125.00	500.00
					2024	FISICO	0.00	0.00	1.00	0.00	0.00	1.00	0.00	0.00	1.00	0.00	0.00	1.00	4.00
						COSTEO S/	0.00	0.00	125.00	0.00	0.00	125.00	0.00	0.00	125.00	0.00	0.00	125.00	500.00
					2025	FISICO	0.00	0.00	1.00	0.00	0.00	1.00	0.00	0.00	1.00	0.00	0.00	1.00	4.00
						COSTEO S/	0.00	0.00	125.00	0.00	0.00	125.00	0.00	0.00	125.00	0.00	0.00	125.00	500.00
AOI00149900179	5006279 - SERVICIO DE TRANSPORTE ASISTIDO DE LA EMERGENCIA Y URGENCIA	030701 - CHUQUIBAMBILLA	ATENCIÓN	Muy Alta	2023	FISICO	0.00	0.00	26.00	0.00	0.00	26.00	0.00	0.00	26.00	0.00	0.00	26.00	104.00
						COSTEO S/	0.00	0.00	275.00	0.00	0.00	275.00	0.00	0.00	275.00	0.00	0.00	275.00	1,100.00
					2024	FISICO	0.00	0.00	26.00	0.00	0.00	26.00	0.00	0.00	26.00	0.00	0.00	26.00	104.00
						COSTEO S/	0.00	0.00	275.00	0.00	0.00	275.00	0.00	0.00	275.00	0.00	0.00	275.00	1,100.00
					2025	FISICO	0.00	0.00	26.00	0.00	0.00	26.00	0.00	0.00	26.00	0.00	0.00	26.00	104.00
						COSTEO S/	0.00	0.00	275.00	0.00	0.00	275.00	0.00	0.00	275.00	0.00	0.00	275.00	1,100.00
OEI.07 - PROMOVER LA GESTIÓN DE RIESGO DE DESASTRES EN UN CONTEXTO DE CAMBIO CLIMÁTICO EN LA REGIÓN																			
AEI.07.02 - PLAN DE PREVENCIÓN Y REDUCCIÓN DEL RIESGO DE DESASTRES IMPLEMENTADO PARA LA POBLACIÓN.																			
CODIGO	ACTIVIDAD OPERATIVA	UBIGEO	U.M.	PRIORIDAD	PERIODO MULTIANUAL	PROGRAMACION MENSUAL												TOTAL ANUAL	
						META	01	02	03	04	05	06	07	08	09	10	11		12
AOI00149900161	5005560 - DESARROLLO DE SIMULACROS EN GESTION REACTIVA	030701 - CHUQUIBAMBILLA	REPORTE	Muy Alta	2023	FISICO	0.00	0.00	1.00	0.00	0.00	1.00	0.00	0.00	1.00	0.00	0.00	1.00	4.00
						COSTEO S/	0.00	0.00	375.00	0.00	0.00	375.00	0.00	0.00	375.00	0.00	0.00	375.00	1,500.00
					2024	FISICO	0.00	0.00	1.00	0.00	0.00	1.00	0.00	0.00	1.00	0.00	0.00	1.00	4.00
						COSTEO S/	0.00	0.00	375.00	0.00	0.00	375.00	0.00	0.00	375.00	0.00	0.00	375.00	1,500.00
					2025	FISICO	0.00	0.00	1.00	0.00	0.00	1.00	0.00	0.00	1.00	0.00	0.00	1.00	4.00
						COSTEO S/	0.00	0.00	375.00	0.00	0.00	375.00	0.00	0.00	375.00	0.00	0.00	375.00	1,500.00
AOI00149900162	5005561 - IMPLEMENTACION DE BRIGADAS PARA LA ATENCIÓN FRENTE A EMERGENCIAS Y DESASTRES	030701 - CHUQUIBAMBILLA	BRIGADA	Muy Alta	2023	FISICO	0.00	0.00	1.00	0.00	0.00	1.00	0.00	0.00	1.00	0.00	0.00	1.00	4.00
						COSTEO S/	0.00	0.00	1,630.63	0.00	0.00	1,630.63	0.00	0.00	1,630.63	0.00	0.00	1,630.63	6,522.52
					2024	FISICO	0.00	0.00	1.00	0.00	0.00	1.00	0.00	0.00	1.00	0.00	0.00	1.00	4.00
						COSTEO S/	0.00	0.00	1,630.63	0.00	0.00	1,630.63	0.00	0.00	1,630.63	0.00	0.00	1,630.63	6,522.52
					2025	FISICO	0.00	0.00	1.00	0.00	0.00	1.00	0.00	0.00	1.00	0.00	0.00	1.00	4.00
						COSTEO S/	0.00	0.00	1,630.63	0.00	0.00	1,630.63	0.00	0.00	1,630.63	0.00	0.00	1,630.63	6,522.52

POI MultiAnual con Programación Física y Costeo

AOI00149900163	5005610 - ADMINISTRACION Y ALMACENAMIENTO DE INFRAESTRUCTURA MOVIL PARA LA ASISTENCIA FRENTA A EMERGENCIAS Y DESASTRES	030701 - CHUQUIBAMBILLA	Infraestructura Movil	Muy Alta	2023	FISICO	0.00	0.00	1.00	0.00	0.00	1.00	0.00	0.00	1.00	0.00	0.00	1.00	4.00
						COSTEO S/	0.00	0.00	237.50	0.00	0.00	237.50	0.00	0.00	237.50	0.00	0.00	237.50	950.00
						FISICO	0.00	0.00	1.00	0.00	0.00	1.00	0.00	0.00	1.00	0.00	0.00	1.00	4.00
						COSTEO S/	0.00	0.00	237.50	0.00	0.00	237.50	0.00	0.00	237.50	0.00	0.00	237.50	950.00
						FISICO	0.00	0.00	1.00	0.00	0.00	1.00	0.00	0.00	1.00	0.00	0.00	1.00	4.00
						COSTEO S/	0.00	0.00	237.50	0.00	0.00	237.50	0.00	0.00	237.50	0.00	0.00	237.50	950.00
						FISICO	0.00	0.00	1.00	0.00	0.00	1.00	0.00	0.00	1.00	0.00	0.00	1.00	4.00
						COSTEO S/	0.00	0.00	237.50	0.00	0.00	237.50	0.00	0.00	237.50	0.00	0.00	237.50	950.00
						FISICO	0.00	0.00	1.00	0.00	0.00	1.00	0.00	0.00	1.00	0.00	0.00	1.00	4.00
AOI00149900164	5005612 - DESARROLLO DE LOS CENTROS Y ESPACIOS DE MONITOREO DE EMERGENCIAS Y DESASTRES	030701 - CHUQUIBAMBILLA	REPORTE	Muy Alta	2023	FISICO	0.00	0.00	1.00	0.00	0.00	1.00	0.00	0.00	1.00	0.00	0.00	1.00	4.00
						COSTEO S/	0.00	0.00	2,112.50	0.00	0.00	2,112.50	0.00	0.00	2,112.50	0.00	0.00	2,112.50	8,450.00
						FISICO	0.00	0.00	1.00	0.00	0.00	1.00	0.00	0.00	1.00	0.00	0.00	1.00	4.00
						COSTEO S/	0.00	0.00	2,112.50	0.00	0.00	2,112.50	0.00	0.00	2,112.50	0.00	0.00	2,112.50	8,450.00
						FISICO	0.00	0.00	1.00	0.00	0.00	1.00	0.00	0.00	1.00	0.00	0.00	1.00	4.00
						COSTEO S/	0.00	0.00	2,112.50	0.00	0.00	2,112.50	0.00	0.00	2,112.50	0.00	0.00	2,112.50	8,450.00
						FISICO	0.00	0.00	1.00	0.00	0.00	1.00	0.00	0.00	1.00	0.00	0.00	1.00	4.00
						COSTEO S/	0.00	0.00	2,112.50	0.00	0.00	2,112.50	0.00	0.00	2,112.50	0.00	0.00	2,112.50	8,450.00
						FISICO	0.00	0.00	8.00	0.00	0.00	8.00	0.00	0.00	8.00	0.00	0.00	8.00	32.00
AOI00149900165	5005580 - FORMACION Y CAPACITACION EN MATERIA DE GESTION DE RIESGO DE DESASTRES Y ADAPTACION AL CAMBIO CLIMATICO	030701 - CHUQUIBAMBILLA	PERSONA	Muy Alta	2023	COSTEO S/	0.00	0.00	487.50	0.00	0.00	487.50	0.00	0.00	487.50	0.00	0.00	487.50	1,950.00
						FISICO	0.00	0.00	8.00	0.00	0.00	8.00	0.00	0.00	8.00	0.00	0.00	8.00	32.00
						COSTEO S/	0.00	0.00	487.50	0.00	0.00	487.50	0.00	0.00	487.50	0.00	0.00	487.50	1,950.00
						FISICO	0.00	0.00	8.00	0.00	0.00	8.00	0.00	0.00	8.00	0.00	0.00	8.00	32.00
						COSTEO S/	0.00	0.00	487.50	0.00	0.00	487.50	0.00	0.00	487.50	0.00	0.00	487.50	1,950.00
						FISICO	0.00	0.00	8.00	0.00	0.00	8.00	0.00	0.00	8.00	0.00	0.00	8.00	32.00
						COSTEO S/	0.00	0.00	487.50	0.00	0.00	487.50	0.00	0.00	487.50	0.00	0.00	487.50	1,950.00
						FISICO	0.00	0.00	9.00	0.00	0.00	9.00	0.00	0.00	9.00	0.00	0.00	9.00	36.00
						AOI00149900166	5005583 - ORGANIZACIÓN Y ENTRENAMIENTO DE COMUNIDADES EN HABILIDADES FRENTA AL RIESGO DE DESASTRES	030701 - CHUQUIBAMBILLA	PERSONA	Muy Alta	2023	COSTEO S/	0.00	0.00	550.00	0.00	0.00	550.00	0.00
FISICO	0.00	0.00	9.00	0.00	0.00							9.00	0.00	0.00	9.00	0.00	0.00	9.00	36.00
COSTEO S/	0.00	0.00	550.00	0.00	0.00							550.00	0.00	0.00	550.00	0.00	0.00	550.00	2,200.00
FISICO	0.00	0.00	9.00	0.00	0.00							9.00	0.00	0.00	9.00	0.00	0.00	9.00	36.00
COSTEO S/	0.00	0.00	550.00	0.00	0.00							550.00	0.00	0.00	550.00	0.00	0.00	550.00	2,200.00
FISICO	0.00	0.00	9.00	0.00	0.00							9.00	0.00	0.00	9.00	0.00	0.00	9.00	36.00
COSTEO S/	0.00	0.00	550.00	0.00	0.00							550.00	0.00	0.00	550.00	0.00	0.00	550.00	2,200.00
FISICO	0.00	0.00	1.00	0.00	0.00							1.00	0.00	0.00	1.00	0.00	0.00	1.00	4.00
AOI00149900167	5005585 - SEGURIDAD FISICO FUNCIONAL DE SERVICIOS PUBLICOS	030701 - CHUQUIBAMBILLA	INTERVENCION	Muy Alta	2023							COSTEO S/	0.00	0.00	1,687.50	0.00	0.00	1,687.50	0.00
						FISICO	0.00	0.00	1.00	0.00	0.00	1.00	0.00	0.00	1.00	0.00	0.00	1.00	4.00
						COSTEO S/	0.00	0.00	1,687.50	0.00	0.00	1,687.50	0.00	0.00	1,687.50	0.00	0.00	1,687.50	6,750.00
						FISICO	0.00	0.00	1.00	0.00	0.00	1.00	0.00	0.00	1.00	0.00	0.00	1.00	4.00
						COSTEO S/	0.00	0.00	1,687.50	0.00	0.00	1,687.50	0.00	0.00	1,687.50	0.00	0.00	1,687.50	6,750.00
						FISICO	0.00	0.00	1.00	0.00	0.00	1.00	0.00	0.00	1.00	0.00	0.00	1.00	4.00
						COSTEO S/	0.00	0.00	1,687.50	0.00	0.00	1,687.50	0.00	0.00	1,687.50	0.00	0.00	1,687.50	6,750.00

CENTRO DE COSTO: 7.02 - MICRORED VILCABAMBA

OEI.01 - BRINDAR SERVICIOS DE SALUD PREVENTIVA PROMOCIONAL; RECUPERATIVA Y DE REHABILITACIÓN A LA POBLACIÓN DE APURÍMAC.

AEI.01.02 - ATENCIÓN INTEGRAL DE SALUD; PARA REDUCIR LA DESNUTRICIÓN CRÓNICA Y ANEMIA DE NIÑOS MENORES DE 5 AÑOS.

CODIGO	ACTIVIDAD OPERATIVA	UBIGEO	U.M.	PRIORIDAD	PERIODO MULTIANUAL	PROGRAMACION MENSUAL												TOTAL ANUAL	
						META	01	02	03	04	05	06	07	08	09	10	11		12
AOI00149900020	5004428 VIGILANCIA DE LA	030712 -	CENTRO	Muy Alta	2023	FISICO	0.00	0.00	14.00	0.00	0.00	14.00	0.00	0.00	15.00	0.00	0.00	16.00	59.00

POI MultiAnual con Programación Física y Costeo

	CALIDAD DEL AGUA PARA EL CONSUMO HUMANO	VILCABAMBA	POBLADO			COSTEO S/	0.00	0.00	12,632.00	0.00	0.00	12,632.00	0.00	0.00	12,632.00	0.00	0.00	12,632.00	50,528.00
				2024		FISICO	0.00	0.00	14.00	0.00	0.00	14.00	0.00	0.00	15.00	0.00	0.00	16.00	59.00
						COSTEO S/	0.00	0.00	12,632.00	0.00	0.00	12,632.00	0.00	0.00	12,632.00	0.00	0.00	12,632.00	50,528.00
				2025		FISICO	0.00	0.00	14.00	0.00	0.00	14.00	0.00	0.00	15.00	0.00	0.00	16.00	59.00
						COSTEO S/	0.00	0.00	12,632.00	0.00	0.00	12,632.00	0.00	0.00	12,632.00	0.00	0.00	12,632.00	50,528.00
				2023		FISICO	0.00	0.00	4.00	0.00	0.00	4.00	0.00	0.00	4.00	0.00	0.00	6.00	18.00
						COSTEO S/	0.00	0.00	11,501.00	0.00	0.00	11,501.00	0.00	0.00	11,501.00	0.00	0.00	11,501.00	46,004.00
AOI00149900021	5004429 DESINFECCIÓN Y/O TRATAMIENTO DEL AGUA PARA EL CONSUMO HUMANO	030712 - VILCABAMBA	CENTRO POBLADO	Muy Alta	2024	FISICO	0.00	0.00	4.00	0.00	0.00	4.00	0.00	0.00	4.00	0.00	0.00	6.00	18.00
						COSTEO S/	0.00	0.00	11,501.00	0.00	0.00	11,501.00	0.00	0.00	11,501.00	0.00	0.00	11,501.00	46,004.00
				2025		FISICO	0.00	0.00	4.00	0.00	0.00	4.00	0.00	0.00	4.00	0.00	0.00	6.00	18.00
						COSTEO S/	0.00	0.00	11,501.00	0.00	0.00	11,501.00	0.00	0.00	11,501.00	0.00	0.00	11,501.00	46,004.00
				2023		FISICO	0.00	0.00	316.00	0.00	0.00	316.00	0.00	0.00	316.00	0.00	0.00	316.00	1,264.00
						COSTEO S/	0.00	0.00	2,823.55	0.00	0.00	2,823.55	0.00	0.00	2,823.55	0.00	0.00	2,823.55	11,294.20
AOI00149900022	3331101 - INFECCION RESPIRATORIA AGUDA (IRA) NO COMPLICADA	030712 - VILCABAMBA	CASO TRATADO	Muy Alta	2024	FISICO	0.00	0.00	591.00	0.00	0.00	592.00	0.00	0.00	592.00	0.00	0.00	591.00	2,366.00
						COSTEO S/	0.00	0.00	14,117.75	0.00	0.00	14,117.75	0.00	0.00	14,117.75	0.00	0.00	14,117.75	56,471.00
				2025		FISICO	0.00	0.00	591.00	0.00	0.00	592.00	0.00	0.00	592.00	0.00	0.00	591.00	2,366.00
						COSTEO S/	0.00	0.00	14,117.75	0.00	0.00	14,117.75	0.00	0.00	14,117.75	0.00	0.00	14,117.75	56,471.00
				2023		FISICO	0.00	0.00	111.00	0.00	0.00	111.00	0.00	0.00	111.00	0.00	0.00	111.00	444.00
						COSTEO S/	0.00	0.00	29.17	0.00	0.00	29.17	0.00	0.00	29.17	0.00	0.00	29.16	116.67
AOI00149900023	3331201 - EDA ACUOSA NO COMPLICADA	030712 - VILCABAMBA	CASO TRATADO	Muy Alta	2024	FISICO	0.00	0.00	168.00	0.00	0.00	168.00	0.00	0.00	169.00	0.00	0.00	168.00	673.00
						COSTEO S/	0.00	0.00	87.50	0.00	0.00	87.50	0.00	0.00	87.50	0.00	0.00	87.50	350.00
				2025		FISICO	0.00	0.00	168.00	0.00	0.00	168.00	0.00	0.00	169.00	0.00	0.00	168.00	673.00
						COSTEO S/	0.00	0.00	87.50	0.00	0.00	87.50	0.00	0.00	87.50	0.00	0.00	87.50	350.00
				2023		FISICO	0.00	0.00	0.00	0.00	0.00	1.00	0.00	0.00	0.00	0.00	0.00	0.00	1.00
						COSTEO S/	0.00	0.00	698.69	0.00	0.00	698.69	0.00	0.00	698.69	0.00	0.00	698.69	2,794.76
AOI00149900024	3331302 - NEUMONIA GRAVE O ENFERMEDAD MUY GRAVE EN NIÑOS MENORES DE 2 MESES	030712 - VILCABAMBA	CASO TRATADO	Muy Alta	2024	FISICO	0.00	0.00	1.00	0.00	0.00	2.00	0.00	0.00	2.00	0.00	0.00	2.00	7.00
						COSTEO S/	0.00	0.00	1,397.38	0.00	0.00	1,397.38	0.00	0.00	1,397.38	0.00	0.00	1,397.38	5,589.52
				2025		FISICO	0.00	0.00	1.00	0.00	0.00	2.00	0.00	0.00	2.00	0.00	0.00	2.00	7.00
						COSTEO S/	0.00	0.00	1,397.38	0.00	0.00	1,397.38	0.00	0.00	1,397.38	0.00	0.00	1,397.38	5,589.52
				2023		FISICO	0.00	0.00	0.00	0.00	0.00	1.00	0.00	0.00	0.00	0.00	0.00	1.00	2.00
						COSTEO S/	0.00	0.00	662.50	0.00	0.00	662.50	0.00	0.00	662.50	0.00	0.00	662.50	2,650.00
AOI00149900025	3331401 - ATENCION EDA CON ALGUN GRADO DE DESHIDRATACION	030712 - VILCABAMBA	CASO TRATADO	Muy Alta	2024	FISICO	0.00	0.00	0.00	0.00	0.00	1.00	0.00	0.00	0.00	0.00	0.00	1.00	2.00
						COSTEO S/	0.00	0.00	662.50	0.00	0.00	662.50	0.00	0.00	662.50	0.00	0.00	662.50	2,650.00
				2025		FISICO	0.00	0.00	0.00	0.00	0.00	1.00	0.00	0.00	0.00	0.00	0.00	1.00	2.00
						COSTEO S/	0.00	0.00	662.50	0.00	0.00	662.50	0.00	0.00	662.50	0.00	0.00	662.50	2,650.00

POI MultiAnual con Programación Física y Costeo

AOI00149900026	3331501 - ANEMIA	030712 - VILCABAMBA	CASO TRATADO	Muy Alta	2023	FISICO	0.00	0.00	26.00	0.00	0.00	26.00	0.00	0.00	26.00	0.00	0.00	26.00	104.00			
						COSTEO S/	0.00	0.00	2,062.50	0.00	0.00	2,062.50	0.00	0.00	2,062.50	0.00	0.00	2,062.50	0.00	0.00	2,062.50	8,250.00
					2024	FISICO	0.00	0.00	58.00	0.00	0.00	60.00	0.00	0.00	60.00	0.00	0.00	60.00	0.00	0.00	60.00	238.00
						COSTEO S/	0.00	0.00	2,062.50	0.00	0.00	2,062.50	0.00	0.00	2,062.50	0.00	0.00	2,062.50	0.00	0.00	2,062.50	8,250.00
					2025	FISICO	0.00	0.00	58.00	0.00	0.00	60.00	0.00	0.00	60.00	0.00	0.00	60.00	0.00	0.00	60.00	238.00
						COSTEO S/	0.00	0.00	2,062.50	0.00	0.00	2,062.50	0.00	0.00	2,062.50	0.00	0.00	2,062.50	8,250.00			
AOI00149900027	500014 FAMILIAS CON NIÑO/AS MENORES DE 36 MESES DESARROLLAN PRACTICAS SALUDABLES	030712 - VILCABAMBA	FAMILIA	Muy Alta	2023	FISICO	0.00	0.00	162.00	0.00	0.00	162.00	0.00	0.00	162.00	0.00	0.00	162.00	648.00			
						COSTEO S/	0.00	0.00	16,833.50	0.00	0.00	16,833.50	0.00	0.00	16,833.50	0.00	0.00	16,833.50	0.00	0.00	16,833.50	67,334.00
					2024	FISICO	0.00	0.00	162.00	0.00	0.00	162.00	0.00	0.00	162.00	0.00	0.00	162.00	0.00	0.00	162.00	648.00
						COSTEO S/	0.00	0.00	16,833.50	0.00	0.00	16,833.50	0.00	0.00	16,833.50	0.00	0.00	16,833.50	0.00	0.00	16,833.50	67,334.00
					2025	FISICO	0.00	0.00	162.00	0.00	0.00	162.00	0.00	0.00	162.00	0.00	0.00	162.00	0.00	0.00	162.00	648.00
						COSTEO S/	0.00	0.00	16,833.50	0.00	0.00	16,833.50	0.00	0.00	16,833.50	0.00	0.00	16,833.50	67,334.00			
AOI00149900028	5005982 CAPACITACIÓN A ACTORES SOCIALES QUE PROMUEVEN EL CUIDADO INFANTIL, LACTANCIA MATERNA EXCLUSIVA Y LA ADECUADA ALIMENTACIÓN Y PROTECCIÓN DEL MENOR DE 36 MESES	030712 - VILCABAMBA	PERSONA CAPACITADA	Muy Alta	2023	FISICO	0.00	0.00	19.00	0.00	0.00	19.00	0.00	0.00	19.00	0.00	0.00	19.00	76.00			
						COSTEO S/	0.00	0.00	1,075.00	0.00	0.00	1,075.00	0.00	0.00	1,075.00	0.00	0.00	1,075.00	0.00	0.00	1,075.00	4,300.00
					2024	FISICO	0.00	0.00	19.00	0.00	0.00	19.00	0.00	0.00	19.00	0.00	0.00	19.00	0.00	0.00	19.00	76.00
						COSTEO S/	0.00	0.00	1,075.00	0.00	0.00	1,075.00	0.00	0.00	1,075.00	0.00	0.00	1,075.00	0.00	0.00	1,075.00	4,300.00
					2025	FISICO	0.00	0.00	19.00	0.00	0.00	19.00	0.00	0.00	19.00	0.00	0.00	19.00	0.00	0.00	19.00	76.00
						COSTEO S/	0.00	0.00	1,075.00	0.00	0.00	1,075.00	0.00	0.00	1,075.00	0.00	0.00	1,075.00	4,300.00			
AOI00149900029	3325401 - VACUNACION NIÑO < 1 AÑO	030712 - VILCABAMBA	NIÑO PROTEGIDO	Muy Alta	2023	FISICO	0.00	0.00	42.00	0.00	0.00	42.00	0.00	0.00	42.00	0.00	0.00	42.00	168.00			
						COSTEO S/	0.00	0.00	1,111.09	0.00	0.00	1,111.09	0.00	0.00	1,111.09	0.00	0.00	1,111.09	0.00	0.00	1,111.09	4,444.36
					2024	FISICO	0.00	0.00	176.00	0.00	0.00	176.00	0.00	0.00	176.00	0.00	0.00	176.00	0.00	0.00	177.00	705.00
						COSTEO S/	0.00	0.00	7,778.00	0.00	0.00	7,778.00	0.00	0.00	7,778.00	0.00	0.00	7,778.00	0.00	0.00	7,778.00	31,112.00
					2025	FISICO	0.00	0.00	176.00	0.00	0.00	176.00	0.00	0.00	176.00	0.00	0.00	176.00	0.00	0.00	177.00	705.00
						COSTEO S/	0.00	0.00	7,778.00	0.00	0.00	7,778.00	0.00	0.00	7,778.00	0.00	0.00	7,778.00	31,112.00			
AOI00149900030	3325509 - RECIEN NACIDO CON CONTROLES CRED COMPLETO	030712 - VILCABAMBA	NIÑO CONTROLADO	Muy Alta	2023	FISICO	0.00	0.00	36.00	0.00	0.00	36.00	0.00	0.00	36.00	0.00	0.00	36.00	144.00			
						COSTEO S/	0.00	0.00	4,315.71	0.00	0.00	4,315.71	0.00	0.00	4,315.71	0.00	0.00	4,315.71	0.00	0.00	4,315.71	17,262.83
					2024	FISICO	0.00	0.00	120.00	0.00	0.00	120.00	0.00	0.00	120.00	0.00	0.00	120.00	0.00	0.00	120.00	480.00
						COSTEO S/	0.00	0.00	12,947.13	0.00	0.00	12,947.13	0.00	0.00	12,947.13	0.00	0.00	12,947.13	0.00	0.00	12,946.89	51,788.28
					2025	FISICO	0.00	0.00	120.00	0.00	0.00	120.00	0.00	0.00	120.00	0.00	0.00	120.00	0.00	0.00	120.00	480.00
						COSTEO S/	0.00	0.00	12,947.13	0.00	0.00	12,947.13	0.00	0.00	12,947.13	0.00	0.00	12,946.89	51,788.28			
AOI00149900031	3325607 - DOSAJE DE HEMOGLOBINA	030712 - VILCABAMBA	NIÑO SUPLEMENTADO	Muy Alta	2023	FISICO	0.00	0.00	123.00	0.00	0.00	123.00	0.00	0.00	123.00	0.00	0.00	123.00	492.00			
						COSTEO S/	0.00	0.00	841.00	0.00	0.00	841.00	0.00	0.00	841.00	0.00	0.00	841.00	0.00	0.00	841.00	3,364.00
					2024	FISICO	0.00	0.00	60.00	0.00	0.00	62.00	0.00	0.00	62.00	0.00	0.00	62.00	0.00	0.00	62.00	246.00
						COSTEO S/	0.00	0.00	3,364.00	0.00	0.00	3,364.00	0.00	0.00	3,364.00	0.00	0.00	3,364.00	0.00	0.00	3,364.00	13,456.00
					2025	FISICO	0.00	0.00	60.00	0.00	0.00	62.00	0.00	0.00	62.00	0.00	0.00	62.00	0.00	0.00	62.00	246.00

POI MultiAnual con Programación Física y Costeo

						COSTEO	0.00	0.00	3,364.00	0.00	0.00	3,364.00	0.00	0.00	3,364.00	0.00	0.00	3,364.00	13,456.00			
AOI00149900032	5000031 BRINDAR ATENCIÓN A OTRAS ENFERMEDADES PREVALENTES	030712 - VILCABAMBA	CASO TRATADO	Muy Alta	2023	FISICO	0.00	0.00	1.00	0.00	0.00	1.00	0.00	0.00	1.00	0.00	0.00	1.00	4.00			
						COSTEO	0.00	0.00	425.00	0.00	0.00	425.00	0.00	0.00	425.00	0.00	0.00	425.00	0.00	0.00	425.00	1,700.00
					2024	FISICO	0.00	0.00	1.00	0.00	0.00	1.00	0.00	0.00	1.00	0.00	0.00	1.00	0.00	0.00	1.00	4.00
						COSTEO	0.00	0.00	425.00	0.00	0.00	425.00	0.00	0.00	425.00	0.00	0.00	425.00	0.00	0.00	425.00	1,700.00
					2025	FISICO	0.00	0.00	1.00	0.00	0.00	1.00	0.00	0.00	1.00	0.00	0.00	1.00	0.00	0.00	1.00	4.00
						COSTEO	0.00	0.00	425.00	0.00	0.00	425.00	0.00	0.00	425.00	0.00	0.00	425.00	1,700.00			
AOI00149900033	5000035 ATENDER A NIÑOS Y NIÑAS CON DIAGNOSTICO DE PARASITOSIS INTESTINAL	030712 - VILCABAMBA	CASO TRATADO	Muy Alta	2023	FISICO	0.00	0.00	17.00	0.00	0.00	17.00	0.00	0.00	18.00	0.00	0.00	18.00	70.00			
						COSTEO	0.00	0.00	425.00	0.00	0.00	425.00	0.00	0.00	425.00	0.00	0.00	425.00	0.00	0.00	425.00	1,700.00
					2024	FISICO	0.00	0.00	17.00	0.00	0.00	17.00	0.00	0.00	18.00	0.00	0.00	18.00	0.00	0.00	18.00	70.00
						COSTEO	0.00	0.00	425.00	0.00	0.00	425.00	0.00	0.00	425.00	0.00	0.00	425.00	0.00	0.00	425.00	1,700.00
					2025	FISICO	0.00	0.00	17.00	0.00	0.00	17.00	0.00	0.00	18.00	0.00	0.00	18.00	0.00	0.00	18.00	70.00
						COSTEO	0.00	0.00	425.00	0.00	0.00	425.00	0.00	0.00	425.00	0.00	0.00	425.00	1,700.00			
AOI00149900273	3331102 - FARINGOAMIGDALITIS AGUDA	030701 - CHUQUIBAMBILLA	CASO TRATADO	Muy Alta	2023	FISICO	0.00	0.00	286.00	0.00	0.00	286.00	0.00	0.00	286.00	0.00	0.00	286.00	1,144.00			
						COSTEO	0.00	0.00	2,823.55	0.00	0.00	2,823.55	0.00	0.00	2,823.55	0.00	0.00	2,823.55	0.00	0.00	2,823.55	11,294.20
AOI00149900274	3331103 - OTITIS MEDIA AGUDA (OMA)	030701 - CHUQUIBAMBILLA	CASO TRATADO	Muy Alta	2023	FISICO	0.00	0.00	4.00	0.00	0.00	4.00	0.00	0.00	4.00	0.00	0.00	4.00	16.00			
						COSTEO	0.00	0.00	2,823.55	0.00	0.00	2,823.55	0.00	0.00	2,823.55	0.00	0.00	2,823.55	0.00	0.00	2,823.55	11,294.20
AOI00149900275	3331104 - SINUSITIS AGUDA	030701 - CHUQUIBAMBILLA	CASO TRATADO	Muy Alta	2023	FISICO	0.00	0.00	0.00	0.00	0.00	1.00	0.00	0.00	0.00	0.00	0.00	0.00	1.00			
						COSTEO	0.00	0.00	2,823.55	0.00	0.00	2,823.55	0.00	0.00	2,823.55	0.00	0.00	2,823.55	0.00	0.00	2,823.55	11,294.20
AOI00149900276	3331105 - NEUMONIA SIN COMPLICACIONES Y OTROS	030701 - CHUQUIBAMBILLA	CASO TRATADO	Muy Alta	2023	FISICO	0.00	0.00	1.00	0.00	0.00	1.00	0.00	0.00	1.00	0.00	0.00	1.00	4.00			
						COSTEO	0.00	0.00	2,823.55	0.00	0.00	2,823.55	0.00	0.00	2,823.55	0.00	0.00	2,823.55	0.00	0.00	2,823.55	11,294.20
AOI00149900277	3331203 - EDA DISENTERICA	030701 - CHUQUIBAMBILLA	CASO TRATADO	Muy Alta	2023	FISICO	0.00	0.00	18.00	0.00	0.00	18.00	0.00	0.00	18.00	0.00	0.00	18.00	72.00			
						COSTEO	0.00	0.00	29.17	0.00	0.00	29.17	0.00	0.00	29.17	0.00	0.00	29.17	0.00	0.00	29.16	116.67
AOI00149900278	3331204 - EDA PERSISTENTE	030701 - CHUQUIBAMBILLA	CASO TRATADO	Muy Alta	2023	FISICO	0.00	0.00	17.00	0.00	0.00	17.00	0.00	0.00	17.00	0.00	0.00	17.00	68.00			
						COSTEO	0.00	0.00	29.17	0.00	0.00	29.17	0.00	0.00	29.17	0.00	0.00	29.17	0.00	0.00	29.16	116.67
AOI00149900281	3325402 - VACUNACION NIÑO = 1 AÑOS	030701 - CHUQUIBAMBILLA	NIÑO PROTEGIDO	Muy Alta	2023	FISICO	0.00	0.00	40.00	0.00	0.00	40.00	0.00	0.00	40.00	0.00	0.00	40.00	160.00			
						COSTEO	0.00	0.00	1,111.09	0.00	0.00	1,111.09	0.00	0.00	1,111.09	0.00	0.00	1,111.09	0.00	0.00	1,111.09	4,444.36
AOI00149900282	3325403 - VACUNACION NIÑO = 4 AÑOS	030701 - CHUQUIBAMBILLA	NIÑO PROTEGIDO	Muy Alta	2023	FISICO	0.00	0.00	38.00	0.00	0.00	38.00	0.00	0.00	38.00	0.00	0.00	38.00	152.00			
						COSTEO	0.00	0.00	1,111.09	0.00	0.00	1,111.09	0.00	0.00	1,111.09	0.00	0.00	1,111.09	0.00	0.00	1,111.09	4,444.36
AOI00149900283	3325404 - VACUNACION NIÑO	030701 -	NIÑO	Muy Alta	2023	FISICO	0.00	0.00	18.00	0.00	0.00	18.00	0.00	0.00	18.00	0.00	0.00	18.00	72.00			

CODIGO	ACTIVIDAD OPERATIVA	UBIGEO	U.M.	PRIORIDAD	PERIODO MULTIANUAL	PROGRAMACION MENSUAL												TOTAL ANUAL				
						META	01	02	03	04	05	06	07	08	09	10	11		12			
	RECIENTE NACIDO	CHUQUIBAMBILLA	PROTEGIDO			FISICO	0.00	0.00	1,111.09	0.00	0.00	1,111.09	0.00	0.00	1,111.09	0.00	0.00	1,111.09	0.00	0.00	1,111.09	4,444.36
AOI00149900284	3325405 - VACUNACION NIÑO = 2 AÑOS	030701 - CHUQUIBAMBILLA	NIÑO PROTEGIDO	Muy Alta	2023	FISICO	0.00	0.00	40.00	0.00	0.00	40.00	0.00	0.00	40.00	0.00	0.00	40.00	0.00	0.00	40.00	160.00
						COSTEO S/	0.00	0.00	1,111.09	0.00	0.00	1,111.09	0.00	0.00	1,111.09	0.00	0.00	1,111.09	0.00	0.00	1,111.09	4,444.36
AOI00149900285	3325406 - VACUNACION NIÑO = 3 AÑOS	030701 - CHUQUIBAMBILLA	NIÑO PROTEGIDO	Muy Alta	2023	FISICO	0.00	0.00	5.00	0.00	0.00	5.00	0.00	0.00	5.00	0.00	0.00	5.00	0.00	0.00	5.00	20.00
						COSTEO S/	0.00	0.00	1,111.09	0.00	0.00	1,111.09	0.00	0.00	1,111.09	0.00	0.00	1,111.09	0.00	0.00	1,111.09	4,444.36
AOI00149900286	3325408 - ATENCION DE LAS REACCIONES ADVERSAS A LAS VACUNAS	030701 - CHUQUIBAMBILLA	NIÑO PROTEGIDO	Muy Alta	2023	FISICO	0.00	0.00	9.00	0.00	0.00	9.00	0.00	0.00	9.00	0.00	0.00	9.00	0.00	0.00	9.00	36.00
						COSTEO S/	0.00	0.00	1,111.09	0.00	0.00	1,111.09	0.00	0.00	1,111.09	0.00	0.00	1,111.09	0.00	0.00	1,111.09	4,444.36
AOI00149900295	3325510 - NIÑOS MENORES DE 36 MESES CON CONTROLES CRED COMPLETO PARA SU EDAD	030701 - CHUQUIBAMBILLA	NIÑO CONTROLADO	Muy Alta	2023	FISICO	0.00	0.00	123.00	0.00	0.00	123.00	0.00	0.00	123.00	0.00	0.00	123.00	0.00	0.00	123.00	492.00
						COSTEO S/	0.00	0.00	4,315.71	0.00	0.00	4,315.71	0.00	0.00	4,315.71	0.00	0.00	4,315.71	0.00	0.00	4,315.71	17,262.83
AOI00149900296	3325511 - NIÑOS MENORES DE 36 MESES CON TEST DE GRAHAM Y EXAMEN SERIADO	030701 - CHUQUIBAMBILLA	NIÑO CONTROLADO	Muy Alta	2023	FISICO	0.00	0.00	123.00	0.00	0.00	123.00	0.00	0.00	123.00	0.00	0.00	123.00	0.00	0.00	123.00	492.00
						COSTEO S/	0.00	0.00	4,315.71	0.00	0.00	4,315.71	0.00	0.00	4,315.71	0.00	0.00	4,315.71	0.00	0.00	4,315.71	17,262.83
AOI00149900300	3325512 - NIÑOS MENORES DE 36 MESES CON SUPLEMENTO DE HIERRO Y OTROS MICRONUTRIENTES	030701 - CHUQUIBAMBILLA	NIÑO SUPLEMENTADO	Muy Alta	2023	FISICO	0.00	0.00	56.00	0.00	0.00	56.00	0.00	0.00	56.00	0.00	0.00	56.00	0.00	0.00	56.00	224.00
						COSTEO S/	0.00	0.00	841.00	0.00	0.00	841.00	0.00	0.00	841.00	0.00	0.00	841.00	0.00	0.00	841.00	3,364.00
AOI00149900301	3325513 - NIÑO MENOR DE 5 AÑOS CON SUPLEMENTO DE VITAMINA A	030701 - CHUQUIBAMBILLA	NIÑO SUPLEMENTADO	Muy Alta	2023	FISICO	0.00	0.00	204.00	0.00	0.00	204.00	0.00	0.00	204.00	0.00	0.00	204.00	0.00	0.00	204.00	816.00
						COSTEO S/	0.00	0.00	841.00	0.00	0.00	841.00	0.00	0.00	841.00	0.00	0.00	841.00	0.00	0.00	841.00	3,364.00
AOI00149900302	3325514 - SEGUIMIENTO DEL CUMPLIMIENTO DE LAS ATENCIONES PREVENTIVAS DEL NIÑO	030701 - CHUQUIBAMBILLA	NIÑO SUPLEMENTADO	Muy Alta	2023	FISICO	0.00	0.00	42.00	0.00	0.00	42.00	0.00	0.00	42.00	0.00	0.00	42.00	0.00	0.00	42.00	168.00
						COSTEO S/	0.00	0.00	843.79	0.00	0.00	841.00	0.00	0.00	841.00	0.00	0.00	841.00	0.00	0.00	841.00	3,366.79
AOI00149900303	3331305 - NEUMONIA Y ENFERMEDAD MUY GRAVE EN NIÑOS DE 2 MESES A 4 AÑOS	030701 - CHUQUIBAMBILLA	CASO TRATADO	Muy Alta	2023	FISICO	0.00	0.00	1.00	0.00	0.00	1.00	0.00	0.00	0.00	0.00	0.00	0.00	0.00	0.00	1.00	3.00
						COSTEO S/	0.00	0.00	698.69	0.00	0.00	698.69	0.00	0.00	698.69	0.00	0.00	698.69	0.00	0.00	698.69	2,794.76
AEI.01.03 - ATENCIÓN INTEGRAL PARA LA REDUCCIÓN DE LA MORTALIDAD MATERNO NEONATAL																						
AOI00149900051	5000058 BRINDAR SERVICIOS DE SALUD PARA PREVENCIÓN DEL EMBARAZO A ADOLESCENTES	030712 - VILCABAMBA	ADOLESCENTE ATENDIDA	Muy Alta	2023	FISICO	0.00	0.00	149.00	0.00	0.00	149.00	0.00	0.00	149.00	0.00	0.00	149.00	0.00	0.00	149.00	596.00
						COSTEO S/	0.00	0.00	650.00	0.00	0.00	650.00	0.00	0.00	650.00	0.00	0.00	650.00	0.00	0.00	650.00	2,600.00
					2024	FISICO	0.00	0.00	149.00	0.00	0.00	149.00	0.00	0.00	149.00	0.00	0.00	149.00	0.00	0.00	149.00	596.00
						COSTEO S/	0.00	0.00	650.00	0.00	0.00	650.00	0.00	0.00	650.00	0.00	0.00	650.00	0.00	0.00	650.00	2,600.00
					2025	FISICO	0.00	0.00	149.00	0.00	0.00	149.00	0.00	0.00	149.00	0.00	0.00	149.00	0.00	0.00	149.00	596.00
						COSTEO S/	0.00	0.00	650.00	0.00	0.00	650.00	0.00	0.00	650.00	0.00	0.00	650.00	0.00	0.00	650.00	2,600.00
AOI00149900052	5000037 BRINDAR ATENCIÓN PRENATAL REENFOCADA	030712 - VILCABAMBA	GESTANTE CONTROLADA	Muy Alta	2023	FISICO	0.00	0.00	40.00	0.00	0.00	40.00	0.00	0.00	40.00	0.00	0.00	40.00	0.00	0.00	40.00	160.00
							0.00	0.00	12,276.25	0.00	0.00	12,276.25	0.00	0.00	12,276.25	0.00	0.00	12,276.25	0.00	0.00	12,276.25	49,105.00

POI MultiAnual con Programación Física y Costeo

				COSTEO														
				S/														
				2024	FISICO	0.00	0.00	40.00	0.00	0.00	40.00	0.00	0.00	40.00	0.00	0.00	40.00	160.00
					COSTEO	0.00	0.00	12,276.25	0.00	0.00	12,276.25	0.00	0.00	12,276.25	0.00	0.00	12,276.25	49,105.00
				2025	FISICO	0.00	0.00	40.00	0.00	0.00	40.00	0.00	0.00	40.00	0.00	0.00	40.00	160.00
					COSTEO	0.00	0.00	12,276.25	0.00	0.00	12,276.25	0.00	0.00	12,276.25	0.00	0.00	12,276.25	49,105.00
				2023	FISICO	0.00	0.00	442.00	0.00	0.00	442.00	0.00	0.00	442.00	0.00	0.00	442.00	1,768.00
					COSTEO	0.00	0.00	1,075.00	0.00	0.00	1,075.00	0.00	0.00	1,075.00	0.00	0.00	1,075.00	4,300.00
				2024	FISICO	0.00	0.00	442.00	0.00	0.00	442.00	0.00	0.00	442.00	0.00	0.00	442.00	1,768.00
					COSTEO	0.00	0.00	1,075.00	0.00	0.00	1,075.00	0.00	0.00	1,075.00	0.00	0.00	1,075.00	4,300.00
				2025	FISICO	0.00	0.00	442.00	0.00	0.00	442.00	0.00	0.00	442.00	0.00	0.00	442.00	1,768.00
					COSTEO	0.00	0.00	1,075.00	0.00	0.00	1,075.00	0.00	0.00	1,075.00	0.00	0.00	1,075.00	4,300.00
				2023	FISICO	0.00	0.00	1,325.00	0.00	0.00	1,325.00	0.00	0.00	1,325.00	0.00	0.00	1,325.00	5,300.00
					COSTEO	0.00	0.00	550.00	0.00	0.00	550.00	0.00	0.00	550.00	0.00	0.00	550.00	2,200.00
				2024	FISICO	0.00	0.00	1,325.00	0.00	0.00	1,325.00	0.00	0.00	1,325.00	0.00	0.00	1,325.00	5,300.00
					COSTEO	0.00	0.00	550.00	0.00	0.00	550.00	0.00	0.00	550.00	0.00	0.00	550.00	2,200.00
				2025	FISICO	0.00	0.00	1,325.00	0.00	0.00	1,325.00	0.00	0.00	1,325.00	0.00	0.00	1,325.00	5,300.00
					COSTEO	0.00	0.00	550.00	0.00	0.00	550.00	0.00	0.00	550.00	0.00	0.00	550.00	2,200.00
				2023	FISICO	0.00	0.00	54.00	0.00	0.00	54.00	0.00	0.00	54.00	0.00	0.00	54.00	216.00
					COSTEO	0.00	0.00	2,460.00	0.00	0.00	2,460.00	0.00	0.00	2,460.00	0.00	0.00	2,460.00	9,840.00
				2024	FISICO	0.00	0.00	54.00	0.00	0.00	54.00	0.00	0.00	54.00	0.00	0.00	54.00	216.00
					COSTEO	0.00	0.00	2,460.00	0.00	0.00	2,460.00	0.00	0.00	2,460.00	0.00	0.00	2,460.00	9,840.00
				2025	FISICO	0.00	0.00	54.00	0.00	0.00	54.00	0.00	0.00	54.00	0.00	0.00	54.00	216.00
					COSTEO	0.00	0.00	2,460.00	0.00	0.00	2,460.00	0.00	0.00	2,460.00	0.00	0.00	2,460.00	9,840.00
				2023	FISICO	0.00	0.00	32.00	0.00	0.00	32.00	0.00	0.00	32.00	0.00	0.00	32.00	128.00
					COSTEO	0.00	0.00	1,841.00	0.00	0.00	1,841.00	0.00	0.00	1,841.00	0.00	0.00	1,841.00	7,364.00
				2024	FISICO	0.00	0.00	32.00	0.00	0.00	32.00	0.00	0.00	32.00	0.00	0.00	32.00	128.00
					COSTEO	0.00	0.00	1,841.00	0.00	0.00	1,841.00	0.00	0.00	1,841.00	0.00	0.00	1,841.00	7,364.00
				2025	FISICO	0.00	0.00	32.00	0.00	0.00	32.00	0.00	0.00	32.00	0.00	0.00	32.00	128.00
					COSTEO	0.00	0.00	1,841.00	0.00	0.00	1,841.00	0.00	0.00	1,841.00	0.00	0.00	1,841.00	7,364.00
				2023	FISICO	0.00	0.00	1.00	0.00	0.00	1.00	0.00	0.00	1.00	0.00	0.00	1.00	4.00
					COSTEO	0.00	0.00	1,022.13	0.00	0.00	1,022.13	0.00	0.00	1,022.13	0.00	0.00	1,022.13	4,088.52
				2024	FISICO	0.00	0.00	1.00	0.00	0.00	1.00	0.00	0.00	1.00	0.00	0.00	1.00	4.00
					COSTEO	0.00	0.00	1,022.13	0.00	0.00	1,022.13	0.00	0.00	1,022.13	0.00	0.00	1,022.13	4,088.52
				2025	FISICO	0.00	0.00	1.00	0.00	0.00	1.00	0.00	0.00	1.00	0.00	0.00	1.00	4.00
					COSTEO	0.00	0.00	1,022.13	0.00	0.00	1,022.13	0.00	0.00	1,022.13	0.00	0.00	1,022.13	4,088.52

POI MultiAnual con Programación Física y Costeo

AOI00149900058	5000048 ATENDER EL PUERPERIO	030701 - CHUQUIBAMBILLA	ATENCION PUERPERAL	Muy Alta	2023	FISICO	0.00	0.00	40.00	0.00	0.00	40.00	0.00	0.00	40.00	0.00	0.00	40.00	160.00			
						COSTEO S/	0.00	0.00	550.00	0.00	0.00	550.00	0.00	0.00	550.00	0.00	0.00	550.00	0.00	0.00	550.00	2,200.00
					2024	FISICO	0.00	0.00	40.00	0.00	0.00	40.00	0.00	0.00	40.00	0.00	0.00	40.00	0.00	0.00	40.00	160.00
						COSTEO S/	0.00	0.00	550.00	0.00	0.00	550.00	0.00	0.00	550.00	0.00	0.00	550.00	0.00	0.00	550.00	2,200.00
					2025	FISICO	0.00	0.00	40.00	0.00	0.00	40.00	0.00	0.00	40.00	0.00	0.00	40.00	0.00	0.00	40.00	160.00
						COSTEO S/	0.00	0.00	550.00	0.00	0.00	550.00	0.00	0.00	550.00	0.00	0.00	550.00	0.00	0.00	550.00	2,200.00
AOI00149900059	5000049 ATENDER EL PUERPERIO CON COMPLICACIONES	030712 - VILCABAMBA	CASO TRATADO	Muy Alta	2023	FISICO	0.00	0.00	1.00	0.00	0.00	1.00	0.00	0.00	1.00	0.00	0.00	1.00	4.00			
						COSTEO S/	0.00	0.00	650.00	0.00	0.00	650.00	0.00	0.00	650.00	0.00	0.00	650.00	0.00	0.00	650.00	2,600.00
					2024	FISICO	0.00	0.00	1.00	0.00	0.00	1.00	0.00	0.00	1.00	0.00	0.00	1.00	0.00	0.00	1.00	4.00
						COSTEO S/	0.00	0.00	650.00	0.00	0.00	650.00	0.00	0.00	650.00	0.00	0.00	650.00	0.00	0.00	650.00	2,600.00
					2025	FISICO	0.00	0.00	1.00	0.00	0.00	1.00	0.00	0.00	1.00	0.00	0.00	1.00	0.00	0.00	1.00	4.00
						COSTEO S/	0.00	0.00	650.00	0.00	0.00	650.00	0.00	0.00	650.00	0.00	0.00	650.00	0.00	0.00	650.00	2,600.00
AOI00149900060	5000052 MEJORAMIENTO DEL ACCESO AL SISTEMA DE REFERENCIA INSTITUCIONAL	030712 - VILCABAMBA	GESTANTE Y/O NEONATO REFERIDO	Muy Alta	2023	FISICO	0.00	0.00	19.00	0.00	0.00	19.00	0.00	0.00	19.00	0.00	0.00	19.00	76.00			
						COSTEO S/	0.00	0.00	32,529.00	0.00	0.00	32,529.00	0.00	0.00	32,529.00	0.00	0.00	32,529.00	0.00	0.00	32,529.00	130,116.00
					2024	FISICO	0.00	0.00	19.00	0.00	0.00	19.00	0.00	0.00	19.00	0.00	0.00	19.00	0.00	0.00	19.00	76.00
						COSTEO S/	0.00	0.00	32,529.00	0.00	0.00	32,529.00	0.00	0.00	32,529.00	0.00	0.00	32,529.00	0.00	0.00	32,529.00	130,116.00
					2025	FISICO	0.00	0.00	19.00	0.00	0.00	19.00	0.00	0.00	19.00	0.00	0.00	19.00	0.00	0.00	19.00	76.00
						COSTEO S/	0.00	0.00	32,529.00	0.00	0.00	32,529.00	0.00	0.00	32,529.00	0.00	0.00	32,529.00	0.00	0.00	32,529.00	130,116.00
AOI00149900061	5000053 ATENDER AL RECIÉN NACIDO NORMAL	030712 - VILCABAMBA	RECIEN NACIDO ATENDIDO	Muy Alta	2023	FISICO	0.00	0.00	32.00	0.00	0.00	32.00	0.00	0.00	32.00	0.00	0.00	32.00	128.00			
						COSTEO S/	0.00	0.00	825.00	0.00	0.00	825.00	0.00	0.00	825.00	0.00	0.00	825.00	0.00	0.00	825.00	3,300.00
					2024	FISICO	0.00	0.00	32.00	0.00	0.00	32.00	0.00	0.00	32.00	0.00	0.00	32.00	0.00	0.00	32.00	128.00
						COSTEO S/	0.00	0.00	825.00	0.00	0.00	825.00	0.00	0.00	825.00	0.00	0.00	825.00	0.00	0.00	825.00	3,300.00
					2025	FISICO	0.00	0.00	32.00	0.00	0.00	32.00	0.00	0.00	32.00	0.00	0.00	32.00	0.00	0.00	32.00	128.00
						COSTEO S/	0.00	0.00	825.00	0.00	0.00	825.00	0.00	0.00	825.00	0.00	0.00	825.00	0.00	0.00	825.00	3,300.00
AOI00149900062	5000054 ATENDER AL RECIÉN NACIDO CON COMPLICACIONES	030712 - VILCABAMBA	CASO TRATADO	Muy Alta	2023	FISICO	0.00	0.00	1.00	0.00	0.00	1.00	0.00	0.00	1.00	0.00	0.00	1.00	4.00			
						COSTEO S/	0.00	0.00	975.00	0.00	0.00	975.00	0.00	0.00	975.00	0.00	0.00	975.00	0.00	0.00	975.00	3,900.00
					2024	FISICO	0.00	0.00	1.00	0.00	0.00	1.00	0.00	0.00	1.00	0.00	0.00	1.00	0.00	0.00	1.00	4.00
						COSTEO S/	0.00	0.00	975.00	0.00	0.00	975.00	0.00	0.00	975.00	0.00	0.00	975.00	0.00	0.00	975.00	3,900.00
					2025	FISICO	0.00	0.00	1.00	0.00	0.00	1.00	0.00	0.00	1.00	0.00	0.00	1.00	0.00	0.00	1.00	4.00
						COSTEO S/	0.00	0.00	975.00	0.00	0.00	975.00	0.00	0.00	975.00	0.00	0.00	975.00	0.00	0.00	975.00	3,900.00
AOI00149900063	5005984 PROMOCIÓN DE PRACTICAS SALUDABLES PARA EL CUIDADO DE LA SALUD SEXUAL Y REPRODUCTIVA EN FAMILIAS	030712 - VILCABAMBA	FAMILIA	Muy Alta	2023	FISICO	0.00	0.00	81.00	0.00	0.00	81.00	0.00	0.00	81.00	0.00	0.00	81.00	324.00			
						COSTEO S/	0.00	0.00	5,526.63	0.00	0.00	5,526.63	0.00	0.00	5,526.63	0.00	0.00	5,526.63	0.00	0.00	5,526.63	22,106.52
					2024	FISICO	0.00	0.00	81.00	0.00	0.00	81.00	0.00	0.00	81.00	0.00	0.00	81.00	0.00	0.00	81.00	324.00
						COSTEO S/	0.00	0.00	5,526.63	0.00	0.00	5,526.63	0.00	0.00	5,526.63	0.00	0.00	5,526.63	0.00	0.00	5,526.63	22,106.52
					2025	FISICO	0.00	0.00	81.00	0.00	0.00	81.00	0.00	0.00	81.00	0.00	0.00	81.00	0.00	0.00	81.00	324.00
						COSTEO S/	0.00	0.00	5,526.63	0.00	0.00	5,526.63	0.00	0.00	5,526.63	0.00	0.00	5,526.63	0.00	0.00	5,526.63	22,106.52

POI MultiAnual con Programación Física y Costeo

CODIGO	ACTIVIDAD OPERATIVA	UBIGEO	U.M.	PRIORIDAD	PERIODO MULTIANUAL		PROGRAMACION MENSUAL												TOTAL ANUAL			
							META	01	02	03	04	05	06	07	08	09	10	11		12		
							COSTEO S/	0.00	0.00	5,526.63	0.00	0.00	5,526.63	0.00	0.00	5,526.63	0.00	0.00	5,526.63	22,106.52		
AOI00149900064	5005985 CAPACITACIÓN A ACTORES SOCIALES QUE PROMUEVEN LA SALUD SEXUAL Y REPRODUCTIVA CON ÉNFASIS EN MATERNIDAD SALUDABLE	030712 - VILCABAMBA	DOCENTE CAPACITADO	Muy Alta	2023	FISICO	0.00	0.00	11.00	0.00	0.00	11.00	0.00	0.00	11.00	0.00	0.00	11.00	44.00			
						COSTEO S/	0.00	0.00	762.50	0.00	0.00	762.50	0.00	0.00	762.50	0.00	0.00	762.50	3,050.00			
					2024	FISICO	0.00	0.00	11.00	0.00	0.00	11.00	0.00	0.00	11.00	0.00	0.00	11.00	0.00	0.00	11.00	44.00
						COSTEO S/	0.00	0.00	762.50	0.00	0.00	762.50	0.00	0.00	762.50	0.00	0.00	762.50	0.00	0.00	762.50	3,050.00
						FISICO	0.00	0.00	11.00	0.00	0.00	11.00	0.00	0.00	11.00	0.00	0.00	11.00	0.00	0.00	11.00	44.00
2025	COSTEO S/	0.00	0.00	762.50	0.00	0.00	762.50	0.00	0.00	762.50	0.00	0.00	762.50	0.00	0.00	762.50	3,050.00					
AOI00149900263	5006271 - ADMINISTRAR SUPLEMENTO DE HIERRO Y ACIDO FOLICO A ADOLESCENTES	030712 - VILCABAMBA	ADOLESCENTE ATENDIDA	Muy Alta	2023	FISICO	0.00	0.00	103.00	0.00	0.00	103.00	0.00	0.00	103.00	0.00	0.00	103.00	412.00			
						COSTEO S/	0.00	0.00	800.00	0.00	0.00	800.00	0.00	0.00	800.00	0.00	0.00	800.00	3,200.00			
					2024	FISICO	0.00	0.00	103.00	0.00	0.00	103.00	0.00	0.00	103.00	0.00	0.00	103.00	0.00	0.00	103.00	412.00
						COSTEO S/	0.00	0.00	800.00	0.00	0.00	800.00	0.00	0.00	800.00	0.00	0.00	800.00	0.00	0.00	800.00	3,200.00
						FISICO	0.00	0.00	103.00	0.00	0.00	103.00	0.00	0.00	103.00	0.00	0.00	103.00	0.00	0.00	103.00	412.00
2025	COSTEO S/	0.00	0.00	800.00	0.00	0.00	800.00	0.00	0.00	800.00	0.00	0.00	800.00	0.00	0.00	800.00	3,200.00					
AEI.01.04 - ATENCIÓN INTEGRAL PARA DISMINUIR LA TBC; VIH/SIDA; EN LA POBLACIÓN.																						
AOI00149900083	5004436 DESPISTAJE DE TUBERCULOSIS EN SINTOMÁTICOS RESPIRATORIOS	030712 - VILCABAMBA	PERSONA ATENDIDA	Muy Alta	2023	FISICO	0.00	0.00	378.00	0.00	0.00	378.00	0.00	0.00	378.00	0.00	0.00	378.00	1,512.00			
						COSTEO S/	0.00	0.00	462.50	0.00	0.00	462.50	0.00	0.00	462.50	0.00	0.00	462.50	1,850.00			
					2024	FISICO	0.00	0.00	378.00	0.00	0.00	378.00	0.00	0.00	378.00	0.00	0.00	378.00	0.00	0.00	378.00	1,512.00
						COSTEO S/	0.00	0.00	462.50	0.00	0.00	462.50	0.00	0.00	462.50	0.00	0.00	462.50	0.00	0.00	462.50	1,850.00
						FISICO	0.00	0.00	378.00	0.00	0.00	378.00	0.00	0.00	378.00	0.00	0.00	378.00	0.00	0.00	378.00	1,512.00
2025	COSTEO S/	0.00	0.00	462.50	0.00	0.00	462.50	0.00	0.00	462.50	0.00	0.00	462.50	0.00	0.00	462.50	1,850.00					
AOI00149900084	5004437 CONTROL Y TRATAMIENTO PREVENTIVO DE CONTACTOS DE CASOS TUBERCULOSIS (GENERAL, INDÍGENA, PRIVADA DE SU LIBERTAD)	030712 - VILCABAMBA	PERSONA ATENDIDA	Muy Alta	2023	FISICO	0.00	0.00	7.00	0.00	0.00	7.00	0.00	0.00	7.00	0.00	0.00	7.00	28.00			
						COSTEO S/	0.00	0.00	150.00	0.00	0.00	150.00	0.00	0.00	150.00	0.00	0.00	150.00	600.00			
					2024	FISICO	0.00	0.00	7.00	0.00	0.00	7.00	0.00	0.00	7.00	0.00	0.00	7.00	0.00	0.00	7.00	28.00
						COSTEO S/	0.00	0.00	150.00	0.00	0.00	150.00	0.00	0.00	150.00	0.00	0.00	150.00	0.00	0.00	150.00	600.00
						FISICO	0.00	0.00	7.00	0.00	0.00	7.00	0.00	0.00	7.00	0.00	0.00	7.00	0.00	0.00	7.00	28.00
2025	COSTEO S/	0.00	0.00	150.00	0.00	0.00	150.00	0.00	0.00	150.00	0.00	0.00	150.00	0.00	0.00	150.00	600.00					
AOI00149900085	5004438 DIAGNOSTICO DE CASOS DE TUBERCULOSIS	030712 - VILCABAMBA	PERSONA DIAGNOSTICADA	Muy Alta	2023	FISICO	0.00	0.00	2.00	0.00	0.00	2.00	0.00	0.00	2.00	0.00	0.00	2.00	8.00			
						COSTEO S/	0.00	0.00	475.00	0.00	0.00	475.00	0.00	0.00	475.00	0.00	0.00	475.00	1,900.00			
					2024	FISICO	0.00	0.00	2.00	0.00	0.00	2.00	0.00	0.00	2.00	0.00	0.00	2.00	0.00	0.00	2.00	8.00
						COSTEO S/	0.00	0.00	475.00	0.00	0.00	475.00	0.00	0.00	475.00	0.00	0.00	475.00	0.00	0.00	475.00	1,900.00
						FISICO	0.00	0.00	2.00	0.00	0.00	2.00	0.00	0.00	2.00	0.00	0.00	2.00	0.00	0.00	2.00	8.00
2025	COSTEO S/	0.00	0.00	475.00	0.00	0.00	475.00	0.00	0.00	475.00	0.00	0.00	475.00	0.00	0.00	475.00	1,900.00					
AOI00149900086	5004440 DESPISTAJE Y	030712 -	PERSONA	Muy Alta	2023	FISICO	0.00	0.00	1.00	0.00	0.00	1.00	0.00	0.00	1.00	0.00	0.00	1.00	4.00			

POI MultiAnual con Programación Física y Costeo

	DIAGNOSTICO DE TUBERCULOSIS PARA PACIENTES CON COMORBILIDAD	VILCABAMBA	ATENDIDA			COSTEO S/	0.00	0.00	412.50	0.00	0.00	412.50	0.00	0.00	412.50	0.00	0.00	412.50	1,650.00
				2024		FISICO	0.00	0.00	1.00	0.00	0.00	1.00	0.00	0.00	1.00	0.00	0.00	1.00	4.00
						COSTEO S/	0.00	0.00	412.50	0.00	0.00	412.50	0.00	0.00	412.50	0.00	0.00	412.50	1,650.00
				2025		FISICO	0.00	0.00	1.00	0.00	0.00	1.00	0.00	0.00	1.00	0.00	0.00	1.00	4.00
						COSTEO S/	0.00	0.00	412.50	0.00	0.00	412.50	0.00	0.00	412.50	0.00	0.00	412.50	1,650.00
				2023		FISICO	0.00	0.00	1.00	0.00	0.00	1.00	0.00	0.00	1.00	0.00	0.00	1.00	4.00
						COSTEO S/	0.00	0.00	462.50	0.00	0.00	462.50	0.00	0.00	462.50	0.00	0.00	462.50	1,850.00
AOI00149900087	5006272 BRINDAR TRATAMIENTO OPORTUNO PARA TUBERCULOSIS	030712 - VILCABAMBA	PERSONA TRATADA	Muy Alta	2024	FISICO	0.00	0.00	1.00	0.00	0.00	1.00	0.00	0.00	1.00	0.00	0.00	1.00	4.00
						COSTEO S/	0.00	0.00	462.50	0.00	0.00	462.50	0.00	0.00	462.50	0.00	0.00	462.50	1,850.00
				2025		FISICO	0.00	0.00	1.00	0.00	0.00	1.00	0.00	0.00	1.00	0.00	0.00	1.00	4.00
						COSTEO S/	0.00	0.00	462.50	0.00	0.00	462.50	0.00	0.00	462.50	0.00	0.00	462.50	1,850.00
				2023		FISICO	0.00	0.00	11.00	0.00	0.00	11.00	0.00	0.00	11.00	0.00	0.00	11.00	44.00
						COSTEO S/	0.00	0.00	462.50	0.00	0.00	462.50	0.00	0.00	462.50	0.00	0.00	462.50	1,850.00
AOI00149900088	5005157 MEDIDAS DE CONTROL DE INFECCIONES Y BIOSEGURIDAD EN LOS SERVICIOS DE ATENCIÓN DE TUBERCULOSIS	030712 - VILCABAMBA	TRABAJADOR PROTEGIDO	Muy Alta	2024	FISICO	0.00	0.00	11.00	0.00	0.00	11.00	0.00	0.00	11.00	0.00	0.00	11.00	44.00
						COSTEO S/	0.00	0.00	462.50	0.00	0.00	462.50	0.00	0.00	462.50	0.00	0.00	462.50	1,850.00
				2025		FISICO	0.00	0.00	11.00	0.00	0.00	11.00	0.00	0.00	11.00	0.00	0.00	11.00	44.00
						COSTEO S/	0.00	0.00	462.50	0.00	0.00	462.50	0.00	0.00	462.50	0.00	0.00	462.50	1,850.00
				2023		FISICO	0.00	0.00	192.00	0.00	0.00	192.00	0.00	0.00	192.00	0.00	0.00	192.00	768.00
						COSTEO S/	0.00	0.00	5,515.50	0.00	0.00	5,515.50	0.00	0.00	5,515.50	0.00	0.00	5,515.50	22,062.00
AOI00149900089	5000062 PROMOVER EN LAS FAMILIA PRACTICAS SALUDABLES PARA LA PREVENCIÓN DE VIH/SIDA Y TUBERCULOSIS	030712 - VILCABAMBA	FAMILIA	Muy Alta	2024	FISICO	0.00	0.00	192.00	0.00	0.00	192.00	0.00	0.00	192.00	0.00	0.00	192.00	768.00
						COSTEO S/	0.00	0.00	5,515.50	0.00	0.00	5,515.50	0.00	0.00	5,515.50	0.00	0.00	5,515.50	22,062.00
				2025		FISICO	0.00	0.00	192.00	0.00	0.00	192.00	0.00	0.00	192.00	0.00	0.00	192.00	768.00
						COSTEO S/	0.00	0.00	5,515.50	0.00	0.00	5,515.50	0.00	0.00	5,515.50	0.00	0.00	5,515.50	22,062.00
				2023		FISICO	0.00	0.00	44.00	0.00	0.00	44.00	0.00	0.00	44.00	0.00	0.00	44.00	176.00
						COSTEO S/	0.00	0.00	350.00	0.00	0.00	350.00	0.00	0.00	350.00	0.00	0.00	350.00	1,400.00
AOI00149900090	5005987 CAPACITACIÓN A ACTORES SOCIALES QUE PROMUEVEN PRACTICAS SALUDABLES PARA PREVENCIÓN DE TUBERCULOSIS Y VIH/SIDA	030712 - VILCABAMBA	DOCENTE CAPACITADO	Muy Alta	2024	FISICO	0.00	0.00	44.00	0.00	0.00	44.00	0.00	0.00	44.00	0.00	0.00	44.00	176.00
						COSTEO S/	0.00	0.00	350.00	0.00	0.00	350.00	0.00	0.00	350.00	0.00	0.00	350.00	1,400.00
				2025		FISICO	0.00	0.00	44.00	0.00	0.00	44.00	0.00	0.00	44.00	0.00	0.00	44.00	176.00
						COSTEO S/	0.00	0.00	350.00	0.00	0.00	350.00	0.00	0.00	350.00	0.00	0.00	350.00	1,400.00
				2023		FISICO	0.00	0.00	1,588.00	0.00	0.00	1,588.00	0.00	0.00	1,588.00	0.00	0.00	1,588.00	6,352.00
						COSTEO S/	0.00	0.00	87.50	0.00	0.00	87.50	0.00	0.00	87.50	0.00	0.00	87.50	350.00
AOI00149900091	5000068 MEJORAR EN POBLACIÓN INFORMADA EL USO CORRECTO DE CONDÓN PARA PREVENCIÓN DE INFECCIONES DE TRANSMISIÓN SEXUAL Y VIH/SIDA	030712 - VILCABAMBA	PERSONA INFORMADA	Muy Alta	2024	FISICO	0.00	0.00	1,588.00	0.00	0.00	1,588.00	0.00	0.00	1,588.00	0.00	0.00	1,588.00	6,352.00
						COSTEO S/	0.00	0.00	87.50	0.00	0.00	87.50	0.00	0.00	87.50	0.00	0.00	87.50	350.00
				2025		FISICO	0.00	0.00	1,588.00	0.00	0.00	1,588.00	0.00	0.00	1,588.00	0.00	0.00	1,588.00	6,352.00
						COSTEO S/	0.00	0.00	87.50	0.00	0.00	87.50	0.00	0.00	87.50	0.00	0.00	87.50	350.00

AOI00149900092	5000069 ENTREGAR A ADULTOS Y JÓVENES VARONES CONSEJERÍA Y TAMIZAJE PARA ITS Y VIH/SIDA	030712 - VILCABAMBA	PERSONA INFORMADA	Muy Alta	2023	FISICO	0.00	0.00	569.00	0.00	0.00	569.00	0.00	0.00	569.00	0.00	0.00	569.00	2,276.00			
						COSTEO S/	0.00	0.00	550.00	0.00	0.00	550.00	0.00	0.00	550.00	0.00	0.00	550.00	0.00	0.00	550.00	2,200.00
					2024	FISICO	0.00	0.00	569.00	0.00	0.00	569.00	0.00	0.00	569.00	0.00	0.00	569.00	0.00	0.00	569.00	2,276.00
						COSTEO S/	0.00	0.00	550.00	0.00	0.00	550.00	0.00	0.00	550.00	0.00	0.00	550.00	0.00	0.00	550.00	2,200.00
					2025	FISICO	0.00	0.00	569.00	0.00	0.00	569.00	0.00	0.00	569.00	0.00	0.00	569.00	0.00	0.00	569.00	2,276.00
						COSTEO S/	0.00	0.00	550.00	0.00	0.00	550.00	0.00	0.00	550.00	0.00	0.00	550.00	0.00	0.00	550.00	2,200.00
AOI00149900093	5000070 ENTREGAR A POBLACIÓN ADOLESCENTE INFORMACIÓN SOBRE INFECCIONES DE TRANSMISIÓN SEXUAL Y VIH/SIDA	030712 - VILCABAMBA	PERSONA INFORMADA	Muy Alta	2023	FISICO	0.00	0.00	36.00	0.00	0.00	36.00	0.00	0.00	36.00	0.00	0.00	36.00	144.00			
						COSTEO S/	0.00	0.00	462.50	0.00	0.00	462.50	0.00	0.00	462.50	0.00	0.00	462.50	0.00	0.00	462.50	1,850.00
					2024	FISICO	0.00	0.00	36.00	0.00	0.00	36.00	0.00	0.00	36.00	0.00	0.00	36.00	0.00	0.00	36.00	144.00
						COSTEO S/	0.00	0.00	462.50	0.00	0.00	462.50	0.00	0.00	462.50	0.00	0.00	462.50	0.00	0.00	462.50	1,850.00
					2025	FISICO	0.00	0.00	36.00	0.00	0.00	36.00	0.00	0.00	36.00	0.00	0.00	36.00	0.00	0.00	36.00	144.00
						COSTEO S/	0.00	0.00	462.50	0.00	0.00	462.50	0.00	0.00	462.50	0.00	0.00	462.50	0.00	0.00	462.50	1,850.00
AOI00149900094	5000071 BRINDAR INFORMACIÓN Y ATENCIÓN PREVENTIVA A POBLACIÓN DE ALTO RIESGO	030712 - VILCABAMBA	PERSONA TAMIZADA	Muy Alta	2023	FISICO	0.00	0.00	250.00	0.00	0.00	250.00	0.00	0.00	250.00	0.00	0.00	250.00	1,000.00			
						COSTEO S/	0.00	0.00	500.00	0.00	0.00	500.00	0.00	0.00	500.00	0.00	0.00	500.00	0.00	0.00	500.00	2,000.00
					2024	FISICO	0.00	0.00	250.00	0.00	0.00	250.00	0.00	0.00	250.00	0.00	0.00	250.00	0.00	0.00	250.00	1,000.00
						COSTEO S/	0.00	0.00	500.00	0.00	0.00	500.00	0.00	0.00	500.00	0.00	0.00	500.00	0.00	0.00	500.00	2,000.00
					2025	FISICO	0.00	0.00	250.00	0.00	0.00	250.00	0.00	0.00	250.00	0.00	0.00	250.00	0.00	0.00	250.00	1,000.00
						COSTEO S/	0.00	0.00	500.00	0.00	0.00	500.00	0.00	0.00	500.00	0.00	0.00	500.00	0.00	0.00	500.00	2,000.00
AOI00149900095	5000078 BRINDAR A POBLACIÓN CON INFECCIONES DE TRANSMISIÓN SEXUAL TRATAMIENTO SEGÚN GUÍA CLÍNICAS	030712 - VILCABAMBA	CASO TRATADO	Muy Alta	2023	FISICO	0.00	0.00	101.00	0.00	0.00	101.00	0.00	0.00	101.00	0.00	0.00	101.00	404.00			
						COSTEO S/	0.00	0.00	287.50	0.00	0.00	287.50	0.00	0.00	287.50	0.00	0.00	287.50	0.00	0.00	287.50	1,150.00
					2024	FISICO	0.00	0.00	101.00	0.00	0.00	101.00	0.00	0.00	101.00	0.00	0.00	101.00	0.00	0.00	101.00	404.00
						COSTEO S/	0.00	0.00	287.50	0.00	0.00	287.50	0.00	0.00	287.50	0.00	0.00	287.50	0.00	0.00	287.50	1,150.00
					2025	FISICO	0.00	0.00	101.00	0.00	0.00	101.00	0.00	0.00	101.00	0.00	0.00	101.00	0.00	0.00	101.00	404.00
						COSTEO S/	0.00	0.00	287.50	0.00	0.00	287.50	0.00	0.00	287.50	0.00	0.00	287.50	0.00	0.00	287.50	1,150.00
AOI00149900096	5000079 BRINDAR ATENCIÓN INTEGRAL A PERSONAS CON DIAGNOSTICO DE VIH QUE ACUDEN A LOS SERVICIOS	030712 - VILCABAMBA	PERSONA ATENDIDA	Muy Alta	2023	FISICO	0.00	0.00	1.00	0.00	0.00	1.00	0.00	0.00	1.00	0.00	0.00	1.00	4.00			
						COSTEO S/	0.00	0.00	150.00	0.00	0.00	150.00	0.00	0.00	150.00	0.00	0.00	150.00	0.00	0.00	150.00	600.00
					2024	FISICO	0.00	0.00	1.00	0.00	0.00	1.00	0.00	0.00	1.00	0.00	0.00	1.00	0.00	0.00	1.00	4.00
						COSTEO S/	0.00	0.00	150.00	0.00	0.00	150.00	0.00	0.00	150.00	0.00	0.00	150.00	0.00	0.00	150.00	600.00
					2025	FISICO	0.00	0.00	1.00	0.00	0.00	1.00	0.00	0.00	1.00	0.00	0.00	1.00	0.00	0.00	1.00	4.00
						COSTEO S/	0.00	0.00	150.00	0.00	0.00	150.00	0.00	0.00	150.00	0.00	0.00	150.00	0.00	0.00	150.00	600.00
AOI00149900097	5000080 BRINDAR TRATAMIENTO OPORTUNO A MUJERES GESTANTES REACTIVAS Y NIÑOS EXPUESTOS AL VIH	030712 - VILCABAMBA	GESTANTE ATENDIDA	Muy Alta	2023	FISICO	0.00	0.00	1.00	0.00	0.00	1.00	0.00	0.00	1.00	0.00	0.00	1.00	4.00			
						COSTEO S/	0.00	0.00	100.00	0.00	0.00	100.00	0.00	0.00	100.00	0.00	0.00	100.00	0.00	0.00	100.00	400.00
					2024	FISICO	0.00	0.00	1.00	0.00	0.00	1.00	0.00	0.00	1.00	0.00	0.00	1.00	0.00	0.00	1.00	4.00
						COSTEO S/	0.00	0.00	100.00	0.00	0.00	100.00	0.00	0.00	100.00	0.00	0.00	100.00	0.00	0.00	100.00	400.00
					2025	FISICO	0.00	0.00	1.00	0.00	0.00	1.00	0.00	0.00	1.00	0.00	0.00	1.00	0.00	0.00	1.00	4.00
						COSTEO S/	0.00	0.00	100.00	0.00	0.00	100.00	0.00	0.00	100.00	0.00	0.00	100.00	0.00	0.00	100.00	400.00

POI MultiAnual con Programación Física y Costeo

CODIGO	ACTIVIDAD OPERATIVA	UBIGEO	U.M.	PRIORIDAD	PERIODO MULTIANUAL		COSTEO S/	PROGRAMACION MENSUAL												TOTAL ANUAL
								01	02	03	04	05	06	07	08	09	10	11	12	
							0.00	0.00	100.00	0.00	0.00	100.00	0.00	0.00	100.00	0.00	0.00	100.00	400.00	
AOI00149900098	5000081 BRINDAR TRATAMIENTO OPORTUNO A MUJERES GESTANTES REACTIVAS A SIFILIS Y SUS CONTACTOS Y RECIÉN NACIDOS EXPUESTOS	030712 - VILCABAMBA	GESTANTE ATENDIDA	Muy Alta	2023	FISICO	0.00	0.00	1.00	0.00	0.00	1.00	0.00	0.00	1.00	0.00	0.00	1.00	4.00	
						COSTEO S/	0.00	0.00	150.00	0.00	0.00	150.00	0.00	0.00	150.00	0.00	0.00	150.00	600.00	
					2024	FISICO	0.00	0.00	1.00	0.00	0.00	1.00	0.00	0.00	1.00	0.00	0.00	1.00	4.00	
						COSTEO S/	0.00	0.00	150.00	0.00	0.00	150.00	0.00	0.00	150.00	0.00	0.00	150.00	600.00	
					2025	FISICO	0.00	0.00	1.00	0.00	0.00	1.00	0.00	0.00	1.00	0.00	0.00	1.00	4.00	
						COSTEO S/	0.00	0.00	150.00	0.00	0.00	150.00	0.00	0.00	150.00	0.00	0.00	150.00	600.00	
AEI.01.05 - INTERVENCIONES SANITARIAS FOCALIZADAS DE LAS ENFERMEADES METAXÉNICAS Y ZONÓTICAS EN LA POBLACIÓN EN RIESGO.																				
AOI00149900105	5000087 - PROMOCION DE PRACTICAS SALUDABLES PARA LA PREVENCIÓN DE ENFERMEADES METAXENICAS Y ZONOTICAS EN FAMILIAS DE ZONAS DE RIESGO	030712 - VILCABAMBA	FAMILIA	Muy Alta	2023	FISICO	0.00	0.00	64.00	0.00	0.00	64.00	0.00	0.00	64.00	0.00	0.00	64.00	256.00	
						COSTEO S/	0.00	0.00	725.00	0.00	0.00	725.00	0.00	0.00	725.00	0.00	0.00	725.00	2,900.00	
					2024	FISICO	0.00	0.00	64.00	0.00	0.00	64.00	0.00	0.00	64.00	0.00	0.00	64.00	256.00	
						COSTEO S/	0.00	0.00	725.00	0.00	0.00	725.00	0.00	0.00	725.00	0.00	0.00	725.00	2,900.00	
					2025	FISICO	0.00	0.00	64.00	0.00	0.00	64.00	0.00	0.00	64.00	0.00	0.00	64.00	256.00	
						COSTEO S/	0.00	0.00	725.00	0.00	0.00	725.00	0.00	0.00	725.00	0.00	0.00	725.00	2,900.00	
AOI00149900106	5005989 - VIGILANCIA COMUNITARIA PARA LA PREVENCIÓN DE ENFERMEADES METAXENICAS Y ZONOTICAS	030712 - VILCABAMBA	COMUNIDAD	Muy Alta	2023	FISICO	0.00	0.00	7.00	0.00	0.00	7.00	0.00	0.00	7.00	0.00	0.00	7.00	28.00	
						COSTEO S/	0.00	0.00	400.00	0.00	0.00	400.00	0.00	0.00	400.00	0.00	0.00	400.00	1,600.00	
					2024	FISICO	0.00	0.00	7.00	0.00	0.00	7.00	0.00	0.00	7.00	0.00	0.00	7.00	28.00	
						COSTEO S/	0.00	0.00	400.00	0.00	0.00	400.00	0.00	0.00	400.00	0.00	0.00	400.00	1,600.00	
					2025	FISICO	0.00	0.00	7.00	0.00	0.00	7.00	0.00	0.00	7.00	0.00	0.00	7.00	28.00	
						COSTEO S/	0.00	0.00	400.00	0.00	0.00	400.00	0.00	0.00	400.00	0.00	0.00	400.00	1,600.00	
AOI00149900107	5000092 - VACUNAR A ANIMALES DOMÉSTICOS	030712 - VILCABAMBA	ANIMAL VACUNADO	Muy Alta	2023	FISICO	0.00	0.00	0.00	0.00	0.00	0.00	0.00	0.00	0.00	1,786.00	0.00	0.00	1,786.00	
						COSTEO S/	0.00	0.00	2,162.50	0.00	0.00	2,162.50	0.00	0.00	2,162.50	0.00	0.00	2,162.50	8,650.00	
					2024	FISICO	0.00	0.00	0.00	0.00	0.00	0.00	0.00	0.00	0.00	0.00	1,786.00	0.00	0.00	1,786.00
						COSTEO S/	0.00	0.00	2,162.50	0.00	0.00	2,162.50	0.00	0.00	2,162.50	0.00	0.00	2,162.50	8,650.00	
					2025	FISICO	0.00	0.00	0.00	0.00	0.00	0.00	0.00	0.00	0.00	0.00	1,786.00	0.00	0.00	1,786.00
						COSTEO S/	0.00	0.00	2,162.50	0.00	0.00	2,162.50	0.00	0.00	2,162.50	0.00	0.00	2,162.50	8,650.00	
AOI00149900108	5000093 - EVALUACION, DIAGNOSTICO Y TRATAMIENTO DE ENFERMEADES METAXENICAS	030712 - VILCABAMBA	ACCION	Muy Alta	2023	FISICO	0.00	0.00	1.00	0.00	0.00	1.00	0.00	0.00	1.00	0.00	0.00	1.00	4.00	
						COSTEO S/	0.00	0.00	600.00	0.00	0.00	600.00	0.00	0.00	600.00	0.00	0.00	600.00	2,400.00	
					2024	FISICO	0.00	0.00	1.00	0.00	0.00	1.00	0.00	0.00	1.00	0.00	0.00	1.00	4.00	
						COSTEO S/	0.00	0.00	600.00	0.00	0.00	600.00	0.00	0.00	600.00	0.00	0.00	600.00	2,400.00	
					2025	FISICO	0.00	0.00	1.00	0.00	0.00	1.00	0.00	0.00	1.00	0.00	0.00	1.00	4.00	
						COSTEO S/	0.00	0.00	600.00	0.00	0.00	600.00	0.00	0.00	600.00	0.00	0.00	600.00	2,400.00	
AOI00149900109	5000094 - EVALUACION,	030712 -	PERSONA	Muy Alta	2023	FISICO	0.00	0.00	0.00	0.00	30.00	0.00	0.00	0.00	0.00	0.00	0.00	30.00		

POI MultiAnual con Programación Física y Costeo

	DIAGNOSTICO Y TRATAMIENTO DE CASOS DE ENFERMEDADES ZOOTICAS	VILCABAMBA	TRATADA				COSTEO S/	0.00	0.00	4,226.63	0.00	0.00	4,226.63	0.00	0.00	4,226.63	0.00	0.00	4,226.63	16,906.52
				2024			FISICO	0.00	0.00	0.00	0.00	30.00	0.00	0.00	0.00	0.00	0.00	0.00	0.00	30.00
							COSTEO S/	0.00	0.00	4,226.63	0.00	0.00	4,226.63	0.00	0.00	4,226.63	0.00	0.00	4,226.63	16,906.52
				2025			FISICO	0.00	0.00	0.00	0.00	30.00	0.00	0.00	0.00	0.00	0.00	0.00	0.00	30.00
							COSTEO S/	0.00	0.00	4,226.63	0.00	0.00	4,226.63	0.00	0.00	4,226.63	0.00	0.00	4,226.63	16,906.52

AEI.01.06 - ATENCIÓN PREVENTIVA DE RIESGOS Y DAÑOS PARA LA SALUD PRODUCIDOS POR ENFERMEDADES NO TRANSMISIBLES DE MANERA INTEGRAL A LA POBLACIÓN.

CODIGO	ACTIVIDAD OPERATIVA	UBIGEO	U.M.	PRIORIDAD	PERIODO MULTIANUAL	PROGRAMACION MENSUAL												TOTAL ANUAL				
						META	01	02	03	04	05	06	07	08	09	10	11		12			
AOI00149900124	5000109 - EVALUACION DE TAMIZAJE Y DIAGNOSTICO DE PACIENTES CON CATARATAS	030712 - VILCABAMBA	PERSONA TAMIZADA	Muy Alta	2023	FISICO	0.00	0.00	131.00	0.00	0.00	131.00	0.00	0.00	131.00	0.00	0.00	131.00	524.00			
						COSTEO S/	0.00	0.00	725.00	0.00	0.00	725.00	0.00	0.00	725.00	0.00	0.00	725.00	2,900.00			
					2024	FISICO	0.00	0.00	131.00	0.00	0.00	131.00	0.00	0.00	131.00	0.00	0.00	131.00	0.00	0.00	131.00	524.00
						COSTEO S/	0.00	0.00	725.00	0.00	0.00	725.00	0.00	0.00	725.00	0.00	0.00	725.00	0.00	0.00	725.00	2,900.00
					2025	FISICO	0.00	0.00	131.00	0.00	0.00	131.00	0.00	0.00	131.00	0.00	0.00	131.00	0.00	0.00	131.00	524.00
						COSTEO S/	0.00	0.00	725.00	0.00	0.00	725.00	0.00	0.00	725.00	0.00	0.00	725.00	0.00	0.00	725.00	2,900.00
AOI00149900125	5000111 - EXAMENES DE TAMIZAJE Y DIAGNOSTICO DE PERSONAS CON ERRORES REFRACTIVOS	030712 - VILCABAMBA	PERSONA TAMIZADA	Muy Alta	2023	FISICO	0.00	0.00	359.00	0.00	0.00	359.00	0.00	0.00	359.00	0.00	0.00	359.00	1,436.00			
						COSTEO S/	0.00	0.00	375.00	0.00	0.00	375.00	0.00	0.00	375.00	0.00	0.00	375.00	1,500.00			
					2024	FISICO	0.00	0.00	359.00	0.00	0.00	359.00	0.00	0.00	359.00	0.00	0.00	359.00	0.00	0.00	359.00	1,436.00
						COSTEO S/	0.00	0.00	375.00	0.00	0.00	375.00	0.00	0.00	375.00	0.00	0.00	375.00	0.00	0.00	375.00	1,500.00
					2025	FISICO	0.00	0.00	359.00	0.00	0.00	359.00	0.00	0.00	359.00	0.00	0.00	359.00	0.00	0.00	359.00	1,436.00
						COSTEO S/	0.00	0.00	375.00	0.00	0.00	375.00	0.00	0.00	375.00	0.00	0.00	375.00	0.00	0.00	375.00	1,500.00
AOI00149900126	5000112 - BRINDAR TRATAMIENTO A PACIENTES CON DIAGNOSTICO DE ERRORES REFRACTIVOS	030712 - VILCABAMBA	PERSONA TRATADA	Muy Alta	2023	FISICO	0.00	0.00	12.00	0.00	0.00	12.00	0.00	0.00	12.00	0.00	0.00	12.00	48.00			
						COSTEO S/	0.00	0.00	337.50	0.00	0.00	337.50	0.00	0.00	337.50	0.00	0.00	337.50	1,350.00			
					2024	FISICO	0.00	0.00	12.00	0.00	0.00	12.00	0.00	0.00	12.00	0.00	0.00	12.00	0.00	0.00	12.00	48.00
						COSTEO S/	0.00	0.00	337.50	0.00	0.00	337.50	0.00	0.00	337.50	0.00	0.00	337.50	0.00	0.00	337.50	1,350.00
					2025	FISICO	0.00	0.00	12.00	0.00	0.00	12.00	0.00	0.00	12.00	0.00	0.00	12.00	0.00	0.00	12.00	48.00
						COSTEO S/	0.00	0.00	337.50	0.00	0.00	337.50	0.00	0.00	337.50	0.00	0.00	337.50	0.00	0.00	337.50	1,350.00
AOI00149900127	5000113 - EVALUACION CLINICA Y TAMIZAJE LABORATORIAL DE PERSONAS CON RIESGO DE PADECER ENFERMEDADES CRONICAS NO TRANSMISIBLES	030712 - VILCABAMBA	ACCION	Muy Alta	2023	FISICO	0.00	0.00	75.00	0.00	0.00	75.00	0.00	0.00	75.00	0.00	0.00	75.00	300.00			
						COSTEO S/	0.00	0.00	612.50	0.00	0.00	612.50	0.00	0.00	612.50	0.00	0.00	612.50	2,450.00			
					2024	FISICO	0.00	0.00	75.00	0.00	0.00	75.00	0.00	0.00	75.00	0.00	0.00	75.00	0.00	0.00	75.00	300.00
						COSTEO S/	0.00	0.00	612.50	0.00	0.00	612.50	0.00	0.00	612.50	0.00	0.00	612.50	0.00	0.00	612.50	2,450.00
					2025	FISICO	0.00	0.00	75.00	0.00	0.00	75.00	0.00	0.00	75.00	0.00	0.00	75.00	0.00	0.00	75.00	300.00
						COSTEO S/	0.00	0.00	612.50	0.00	0.00	612.50	0.00	0.00	612.50	0.00	0.00	612.50	0.00	0.00	612.50	2,450.00
AOI00149900128	5000114 - BRINDAR TRATAMIENTO A PERSONAS CON DIAGNOSTICO DE HIPERTENSION ARTERIAL	030712 - VILCABAMBA	PERSONA TRATADA	Muy Alta	2023	FISICO	0.00	0.00	2.00	0.00	0.00	2.00	0.00	0.00	2.00	0.00	0.00	2.00	8.00			
						COSTEO S/	0.00	0.00	312.50	0.00	0.00	312.50	0.00	0.00	312.50	0.00	0.00	312.50	1,250.00			
					2024	FISICO	0.00	0.00	2.00	0.00	0.00	2.00	0.00	0.00	2.00	0.00	0.00	2.00	0.00	0.00	2.00	8.00
						COSTEO S/	0.00	0.00	312.50	0.00	0.00	312.50	0.00	0.00	312.50	0.00	0.00	312.50	0.00	0.00	312.50	1,250.00

POI MultiAnual con Programación Física y Costeo

					2025	FISICO	0.00	0.00	2.00	0.00	0.00	2.00	0.00	0.00	2.00	8.00
						COSTEO S/	0.00	0.00	312.50	0.00	0.00	312.50	0.00	0.00	312.50	1,250.00
					2023	FISICO	0.00	0.00	2.00	0.00	0.00	2.00	0.00	0.00	2.00	8.00
						COSTEO S/	0.00	0.00	475.00	0.00	0.00	475.00	0.00	0.00	475.00	1,900.00
					2024	FISICO	0.00	0.00	2.00	0.00	0.00	2.00	0.00	0.00	2.00	8.00
						COSTEO S/	0.00	0.00	475.00	0.00	0.00	475.00	0.00	0.00	475.00	1,900.00
					2025	FISICO	0.00	0.00	2.00	0.00	0.00	2.00	0.00	0.00	2.00	8.00
						COSTEO S/	0.00	0.00	475.00	0.00	0.00	475.00	0.00	0.00	475.00	1,900.00
					2023	FISICO	0.00	0.00	1,473.00	0.00	0.00	1,473.00	0.00	0.00	1,473.00	5,892.00
						COSTEO S/	0.00	0.00	950.00	0.00	0.00	950.00	0.00	0.00	950.00	3,800.00
					2024	FISICO	0.00	0.00	1,473.00	0.00	0.00	1,473.00	0.00	0.00	1,473.00	5,892.00
						COSTEO S/	0.00	0.00	950.00	0.00	0.00	950.00	0.00	0.00	950.00	3,800.00
					2025	FISICO	0.00	0.00	1,473.00	0.00	0.00	1,473.00	0.00	0.00	1,473.00	5,892.00
						COSTEO S/	0.00	0.00	950.00	0.00	0.00	950.00	0.00	0.00	950.00	3,800.00
					2023	FISICO	0.00	0.00	512.00	0.00	0.00	512.00	0.00	0.00	512.00	2,048.00
						COSTEO S/	0.00	0.00	512.50	0.00	0.00	512.50	0.00	0.00	512.50	2,050.00
					2024	FISICO	0.00	0.00	512.00	0.00	0.00	512.00	0.00	0.00	512.00	2,048.00
						COSTEO S/	0.00	0.00	512.50	0.00	0.00	512.50	0.00	0.00	512.50	2,050.00
					2025	FISICO	0.00	0.00	512.00	0.00	0.00	512.00	0.00	0.00	512.00	2,048.00
						COSTEO S/	0.00	0.00	512.50	0.00	0.00	512.50	0.00	0.00	512.50	2,050.00
					2023	FISICO	0.00	0.00	122.00	0.00	0.00	122.00	0.00	0.00	122.00	488.00
						COSTEO S/	0.00	0.00	1,137.50	0.00	0.00	1,137.50	0.00	0.00	1,137.50	4,550.00
					2024	FISICO	0.00	0.00	122.00	0.00	0.00	122.00	0.00	0.00	122.00	488.00
						COSTEO S/	0.00	0.00	1,137.50	0.00	0.00	1,137.50	0.00	0.00	1,137.50	4,550.00
					2025	FISICO	0.00	0.00	122.00	0.00	0.00	122.00	0.00	0.00	122.00	488.00
						COSTEO S/	0.00	0.00	1,137.50	0.00	0.00	1,137.50	0.00	0.00	1,137.50	4,550.00
					2023	FISICO	0.00	0.00	330.00	0.00	0.00	330.00	0.00	0.00	330.00	1,320.00
						COSTEO S/	0.00	0.00	5,103.00	0.00	0.00	5,103.00	0.00	0.00	5,103.00	20,412.00
					2024	FISICO	0.00	0.00	330.00	0.00	0.00	330.00	0.00	0.00	330.00	1,320.00
						COSTEO S/	0.00	0.00	5,103.00	0.00	0.00	5,103.00	0.00	0.00	5,103.00	20,412.00
					2025	FISICO	0.00	0.00	330.00	0.00	0.00	330.00	0.00	0.00	330.00	1,320.00
						COSTEO S/	0.00	0.00	5,103.00	0.00	0.00	5,103.00	0.00	0.00	5,103.00	20,412.00
					2023	FISICO	0.00	0.00	2.00	0.00	0.00	2.00	0.00	0.00	2.00	8.00
						COSTEO S/	0.00	0.00	600.00	0.00	0.00	600.00	0.00	0.00	600.00	2,400.00

CODIGO	ACTIVIDAD OPERATIVA	UBIGEO	U.M.	PRIORIDAD	PERIODO MULTIANUAL	PROGRAMACION MENSUAL												TOTAL ANUAL				
						META	01	02	03	04	05	06	07	08	09	10	11		12			
AOI00149900135	PARA PREVENIR FACTORES DE RIESGO DE ENFERMEDADES NO TRANSMISIBLES	030712 - VILCABAMBA	PERSONA TRATADA	Muy Alta	2024	FISICO	0.00	0.00	2.00	0.00	0.00	2.00	0.00	0.00	2.00	0.00	0.00	2.00	8.00			
						COSTEO S/	0.00	0.00	600.00	0.00	0.00	600.00	0.00	0.00	600.00	0.00	0.00	600.00	2,400.00			
					2025	FISICO	0.00	0.00	2.00	0.00	0.00	2.00	0.00	0.00	2.00	0.00	0.00	2.00	0.00	0.00	2.00	8.00
						COSTEO S/	0.00	0.00	600.00	0.00	0.00	600.00	0.00	0.00	600.00	0.00	0.00	600.00	0.00	0.00	600.00	2,400.00
					2023	FISICO	0.00	0.00	13.00	0.00	0.00	13.00	0.00	0.00	13.00	0.00	0.00	13.00	0.00	0.00	13.00	52.00
						COSTEO S/	0.00	0.00	525.00	0.00	0.00	525.00	0.00	0.00	525.00	0.00	0.00	525.00	0.00	0.00	525.00	2,100.00
2024	FISICO	0.00	0.00	13.00	0.00	0.00	13.00	0.00	0.00	13.00	0.00	0.00	13.00	0.00	0.00	13.00	52.00					
	COSTEO S/	0.00	0.00	525.00	0.00	0.00	525.00	0.00	0.00	525.00	0.00	0.00	525.00	0.00	0.00	525.00	2,100.00					
2025	FISICO	0.00	0.00	13.00	0.00	0.00	13.00	0.00	0.00	13.00	0.00	0.00	13.00	0.00	0.00	13.00	52.00					
	COSTEO S/	0.00	0.00	525.00	0.00	0.00	525.00	0.00	0.00	525.00	0.00	0.00	525.00	0.00	0.00	525.00	2,100.00					
AEI.01.07 - ATENCIÓN PREVENTIVA PARA LA DISMINUCIÓN DE LA MORBIMORTALIDAD POR CÁNCER EN LA POBLACIÓN.																						
AOI00149900148	5006002 - TAMIZAJE CON PAPANICOLAOU PARA DETECCION DE CANCER DE CUELLO UTERINO	030712 - VILCABAMBA	PERSONA TAMIZADA	Muy Alta	2023	FISICO	0.00	0.00	58.00	0.00	0.00	58.00	0.00	0.00	58.00	0.00	0.00	58.00	232.00			
						COSTEO S/	0.00	0.00	1,125.00	0.00	0.00	1,125.00	0.00	0.00	1,125.00	0.00	0.00	1,125.00	4,500.00			
					2024	FISICO	0.00	0.00	58.00	0.00	0.00	58.00	0.00	0.00	58.00	0.00	0.00	58.00	0.00	0.00	58.00	232.00
						COSTEO S/	0.00	0.00	1,125.00	0.00	0.00	1,125.00	0.00	0.00	1,125.00	0.00	0.00	1,125.00	0.00	0.00	1,125.00	4,500.00
					2025	FISICO	0.00	0.00	58.00	0.00	0.00	58.00	0.00	0.00	58.00	0.00	0.00	58.00	0.00	0.00	58.00	232.00
						COSTEO S/	0.00	0.00	1,125.00	0.00	0.00	1,125.00	0.00	0.00	1,125.00	0.00	0.00	1,125.00	0.00	0.00	1,125.00	4,500.00
AOI00149900149	5006003 - TAMIZAJE CON INSPECCION VISUAL CON ACIDO ACETICO PARA DETECCION DE CANCER DE CUELLO UTERINO	030712 - VILCABAMBA	PERSONA TAMIZADA	Muy Alta	2023	FISICO	0.00	0.00	57.00	0.00	0.00	57.00	0.00	0.00	57.00	0.00	0.00	57.00	228.00			
						COSTEO S/	0.00	0.00	612.50	0.00	0.00	612.50	0.00	0.00	612.50	0.00	0.00	612.50	2,450.00			
					2024	FISICO	0.00	0.00	57.00	0.00	0.00	57.00	0.00	0.00	57.00	0.00	0.00	57.00	0.00	0.00	57.00	228.00
						COSTEO S/	0.00	0.00	612.50	0.00	0.00	612.50	0.00	0.00	612.50	0.00	0.00	612.50	0.00	0.00	612.50	2,450.00
					2025	FISICO	0.00	0.00	57.00	0.00	0.00	57.00	0.00	0.00	57.00	0.00	0.00	57.00	0.00	0.00	57.00	228.00
						COSTEO S/	0.00	0.00	612.50	0.00	0.00	612.50	0.00	0.00	612.50	0.00	0.00	612.50	0.00	0.00	612.50	2,450.00
AOI00149900150	5005998 - CAPACITACION A ACTORES SOCIALES PARA LA PROMOCION DE PRACTICAS Y ENTORNOS SALUDABLES PARA LA PREVENCIÓN DEL CANCER EN FAMILIAS	030712 - VILCABAMBA	FAMILIA	Muy Alta	2023	FISICO	0.00	0.00	130.00	0.00	0.00	130.00	0.00	0.00	130.00	0.00	0.00	130.00	520.00			
						COSTEO S/	0.00	0.00	562.50	0.00	0.00	562.50	0.00	0.00	562.50	0.00	0.00	562.50	2,250.00			
					2024	FISICO	0.00	0.00	130.00	0.00	0.00	130.00	0.00	0.00	130.00	0.00	0.00	130.00	0.00	0.00	130.00	520.00
						COSTEO S/	0.00	0.00	562.50	0.00	0.00	562.50	0.00	0.00	562.50	0.00	0.00	562.50	0.00	0.00	562.50	2,250.00
					2025	FISICO	0.00	0.00	130.00	0.00	0.00	130.00	0.00	0.00	130.00	0.00	0.00	130.00	0.00	0.00	130.00	520.00
						COSTEO S/	0.00	0.00	562.50	0.00	0.00	562.50	0.00	0.00	562.50	0.00	0.00	562.50	0.00	0.00	562.50	2,250.00
AOI00149900151	5005137 - PROTEGER A LA NIÑA CON APLICACIÓN DE VACUNA VPH	030712 - VILCABAMBA	NIÑO PROTEGIDO	Muy Alta	2023	FISICO	0.00	0.00	34.00	0.00	0.00	34.00	0.00	0.00	34.00	0.00	0.00	34.00	136.00			
						COSTEO S/	0.00	0.00	575.00	0.00	0.00	575.00	0.00	0.00	575.00	0.00	0.00	575.00	2,300.00			
					2024	FISICO	0.00	0.00	34.00	0.00	0.00	34.00	0.00	0.00	34.00	0.00	0.00	34.00	0.00	0.00	34.00	136.00
						COSTEO S/	0.00	0.00	575.00	0.00	0.00	575.00	0.00	0.00	575.00	0.00	0.00	575.00	0.00	0.00	575.00	2,300.00
2025	FISICO	0.00	0.00	34.00	0.00	0.00	34.00	0.00	0.00	34.00	0.00	0.00	34.00	0.00	0.00	34.00	136.00					
	COSTEO S/	0.00	0.00	575.00	0.00	0.00	575.00	0.00	0.00	575.00	0.00	0.00	575.00	0.00	0.00	575.00	2,300.00					

POI MultiAnual con Programación Física y Costeo

						COSTEO																
						S/																
AOI00149900152	5006000 - CONSEJERIA PREVENTIVA EN FACTORES DE RIESGO PARA EL CANCER	030712 - VILCABAMBA	PERSONA INFORMADA	Muy Alta	2023	FISICO	0.00	0.00	403.00	0.00	0.00	403.00	0.00	0.00	403.00	0.00	0.00	403.00	1,612.00			
						COSTEO S/	0.00	0.00	412.50	0.00	0.00	412.50	0.00	0.00	412.50	0.00	0.00	412.50	0.00	0.00	412.50	1,650.00
					2024	FISICO	0.00	0.00	403.00	0.00	0.00	403.00	0.00	0.00	403.00	0.00	0.00	403.00	0.00	0.00	403.00	1,612.00
						COSTEO S/	0.00	0.00	412.50	0.00	0.00	412.50	0.00	0.00	412.50	0.00	0.00	412.50	0.00	0.00	412.50	1,650.00
					2025	FISICO	0.00	0.00	403.00	0.00	0.00	403.00	0.00	0.00	403.00	0.00	0.00	403.00	0.00	0.00	403.00	1,612.00
						COSTEO S/	0.00	0.00	412.50	0.00	0.00	412.50	0.00	0.00	412.50	0.00	0.00	412.50	0.00	0.00	412.50	1,650.00
AOI00149900153	5006005 - TAMIZAJE EN MUJER CON EXAMEN CLINICO DE MAMA PARA DETECCION DE CANCER DE MAMA	030712 - VILCABAMBA	PERSONA TAMIZADA	Muy Alta	2023	FISICO	0.00	0.00	86.00	0.00	0.00	86.00	0.00	0.00	86.00	0.00	0.00	86.00	344.00			
						COSTEO S/	0.00	0.00	312.50	0.00	0.00	312.50	0.00	0.00	312.50	0.00	0.00	312.50	0.00	0.00	312.50	1,250.00
					2024	FISICO	0.00	0.00	86.00	0.00	0.00	86.00	0.00	0.00	86.00	0.00	0.00	86.00	0.00	0.00	86.00	344.00
						COSTEO S/	0.00	0.00	312.50	0.00	0.00	312.50	0.00	0.00	312.50	0.00	0.00	312.50	0.00	0.00	312.50	1,250.00
					2025	FISICO	0.00	0.00	86.00	0.00	0.00	86.00	0.00	0.00	86.00	0.00	0.00	86.00	0.00	0.00	86.00	344.00
						COSTEO S/	0.00	0.00	312.50	0.00	0.00	312.50	0.00	0.00	312.50	0.00	0.00	312.50	0.00	0.00	312.50	1,250.00
AOI00149900154	5006007 - TAMIZAJE PARA DETECCION DE CANCER DE COLON Y RECTO	030712 - VILCABAMBA	PERSONA TAMIZADA	Muy Alta	2023	FISICO	0.00	0.00	29.00	0.00	0.00	29.00	0.00	0.00	29.00	0.00	0.00	29.00	116.00			
						COSTEO S/	0.00	0.00	475.00	0.00	0.00	475.00	0.00	0.00	475.00	0.00	0.00	475.00	0.00	0.00	475.00	1,900.00
					2024	FISICO	0.00	0.00	29.00	0.00	0.00	29.00	0.00	0.00	29.00	0.00	0.00	29.00	0.00	0.00	29.00	116.00
						COSTEO S/	0.00	0.00	475.00	0.00	0.00	475.00	0.00	0.00	475.00	0.00	0.00	475.00	0.00	0.00	475.00	1,900.00
					2025	FISICO	0.00	0.00	29.00	0.00	0.00	29.00	0.00	0.00	29.00	0.00	0.00	29.00	0.00	0.00	29.00	116.00
						COSTEO S/	0.00	0.00	475.00	0.00	0.00	475.00	0.00	0.00	475.00	0.00	0.00	475.00	0.00	0.00	475.00	1,900.00
AOI00149900156	5006008 - TAMIZAJE PARA DETECCION DE CANCER DE PROSTATATA	030712 - VILCABAMBA	PERSONA TAMIZADA	Muy Alta	2023	FISICO	0.00	0.00	27.00	0.00	0.00	27.00	0.00	0.00	27.00	0.00	0.00	27.00	108.00			
						COSTEO S/	0.00	0.00	475.00	0.00	0.00	475.00	0.00	0.00	475.00	0.00	0.00	475.00	0.00	0.00	475.00	1,900.00
					2024	FISICO	0.00	0.00	27.00	0.00	0.00	27.00	0.00	0.00	27.00	0.00	0.00	27.00	0.00	0.00	27.00	108.00
						COSTEO S/	0.00	0.00	475.00	0.00	0.00	475.00	0.00	0.00	475.00	0.00	0.00	475.00	0.00	0.00	475.00	1,900.00
					2025	FISICO	0.00	0.00	27.00	0.00	0.00	27.00	0.00	0.00	27.00	0.00	0.00	27.00	0.00	0.00	27.00	108.00
						COSTEO S/	0.00	0.00	475.00	0.00	0.00	475.00	0.00	0.00	475.00	0.00	0.00	475.00	0.00	0.00	475.00	1,900.00
AOI00149900157	5006009 - TAMIZAJE PARA DETECCION DE CÁNCER DE PIEL	030712 - VILCABAMBA	PERSONA TAMIZADA	Muy Alta	2023	FISICO	0.00	0.00	86.00	0.00	0.00	86.00	0.00	0.00	86.00	0.00	0.00	86.00	344.00			
						COSTEO S/	0.00	0.00	675.00	0.00	0.00	675.00	0.00	0.00	675.00	0.00	0.00	675.00	0.00	0.00	675.00	2,700.00
					2024	FISICO	0.00	0.00	86.00	0.00	0.00	86.00	0.00	0.00	86.00	0.00	0.00	86.00	0.00	0.00	86.00	344.00
						COSTEO S/	0.00	0.00	675.00	0.00	0.00	675.00	0.00	0.00	675.00	0.00	0.00	675.00	0.00	0.00	675.00	2,700.00
					2025	FISICO	0.00	0.00	86.00	0.00	0.00	86.00	0.00	0.00	86.00	0.00	0.00	86.00	0.00	0.00	86.00	344.00
						COSTEO S/	0.00	0.00	675.00	0.00	0.00	675.00	0.00	0.00	675.00	0.00	0.00	675.00	0.00	0.00	675.00	2,700.00
AOI00149900158	5006010 - ATENCION DE LA PACIENTE CON LESIONES PREMALIGNAS DE CUELLO UTERINO CON ABLACION	030712 - VILCABAMBA	PERSONA ATENDIDA	Muy Alta	2023	FISICO	0.00	0.00	1.00	0.00	0.00	1.00	0.00	0.00	1.00	0.00	0.00	1.00	4.00			
						COSTEO S/	0.00	0.00	575.00	0.00	0.00	575.00	0.00	0.00	575.00	0.00	0.00	575.00	0.00	0.00	575.00	2,300.00
					2024	FISICO	0.00	0.00	1.00	0.00	0.00	1.00	0.00	0.00	1.00	0.00	0.00	1.00	0.00	0.00	1.00	4.00
						COSTEO S/	0.00	0.00	575.00	0.00	0.00	575.00	0.00	0.00	575.00	0.00	0.00	575.00	0.00	0.00	575.00	2,300.00

POI MultiAnual con Programación Física y Costeo

CODIGO	ACTIVIDAD OPERATIVA	UBIGEO	U.M.	PRIORIDAD	PERIODO MULTIANUAL	PROGRAMACION MENSUAL												TOTAL ANUAL		
						META	01	02	03	04	05	06	07	08	09	10	11		12	
					2025	COSTEO S/														
					2025	FISICO	0.00	0.00	1.00	0.00	0.00	1.00	0.00	0.00	1.00	0.00	0.00	1.00	4.00	
					2025	COSTEO S/	0.00	0.00	575.00	0.00	0.00	575.00	0.00	0.00	575.00	0.00	0.00	575.00	2,300.00	
AEI.01.08 - ATENCIÓN EN PREVENCIÓN Y MANEJO DE CONDICIONES SECUNDARIAS DE SALUD EN PERSONAS CON DISCAPACIDAD.																				
AOI00149900186	5005153 - CERTIFICACION DE DISCAPACIDAD	030712 - VILCABAMBA	PERSONA ATENDIDA	Muy Alta	2023	FISICO	0.00	0.00	20.00	0.00	0.00	20.00	0.00	0.00	20.00	0.00	0.00	20.00	80.00	
					2023	COSTEO S/	0.00	0.00	337.50	0.00	0.00	337.50	0.00	0.00	337.50	0.00	0.00	337.50	1,350.00	
					2024	FISICO	0.00	0.00	20.00	0.00	0.00	20.00	0.00	0.00	20.00	0.00	0.00	20.00	80.00	
					2024	COSTEO S/	0.00	0.00	337.50	0.00	0.00	337.50	0.00	0.00	337.50	0.00	0.00	337.50	1,350.00	
					2025	FISICO	0.00	0.00	20.00	0.00	0.00	20.00	0.00	0.00	20.00	0.00	0.00	20.00	80.00	
					2025	COSTEO S/	0.00	0.00	337.50	0.00	0.00	337.50	0.00	0.00	337.50	0.00	0.00	337.50	1,350.00	
AOI00149900187	5005155 - CAPACITACION A AGENTES COMUNITARIOS EN REHABILITACIÓN BASADA EN LA COMUNIDAD	030712 - VILCABAMBA	PERSONA CAPACITADA	Muy Alta	2023	FISICO	0.00	0.00	5.00	0.00	0.00	5.00	0.00	0.00	5.00	0.00	0.00	5.00	20.00	
					2023	COSTEO S/	0.00	0.00	250.00	0.00	0.00	250.00	0.00	0.00	250.00	0.00	0.00	250.00	1,000.00	
					2024	FISICO	0.00	0.00	5.00	0.00	0.00	5.00	0.00	0.00	5.00	0.00	0.00	5.00	20.00	
					2024	COSTEO S/	0.00	0.00	250.00	0.00	0.00	250.00	0.00	0.00	250.00	0.00	0.00	250.00	1,000.00	
					2025	FISICO	0.00	0.00	5.00	0.00	0.00	5.00	0.00	0.00	5.00	0.00	0.00	5.00	20.00	
					2025	COSTEO S/	0.00	0.00	250.00	0.00	0.00	250.00	0.00	0.00	250.00	0.00	0.00	250.00	1,000.00	
AOI00149900188	5005924 - VISITAS A LAS FAMILIAS PARA REHABILITACIÓN BASADA EN LA COMUNIDAD	030712 - VILCABAMBA	FAMILIA	Muy Alta	2023	FISICO	0.00	0.00	10.00	0.00	0.00	10.00	0.00	0.00	10.00	0.00	0.00	10.00	40.00	
					2023	COSTEO S/	0.00	0.00	350.00	0.00	0.00	350.00	0.00	0.00	350.00	0.00	0.00	350.00	1,400.00	
					2024	FISICO	0.00	0.00	10.00	0.00	0.00	10.00	0.00	0.00	10.00	0.00	0.00	10.00	40.00	
					2024	COSTEO S/	0.00	0.00	350.00	0.00	0.00	350.00	0.00	0.00	350.00	0.00	0.00	350.00	1,400.00	
					2025	FISICO	0.00	0.00	10.00	0.00	0.00	10.00	0.00	0.00	10.00	0.00	0.00	10.00	40.00	
					2025	COSTEO S/	0.00	0.00	350.00	0.00	0.00	350.00	0.00	0.00	350.00	0.00	0.00	350.00	1,400.00	
AEI.01.09 - ATENCIÓN INTEGRAL DE SALUD MENTAL EN BENEFICIO DE LA POBLACIÓN.																				
AOI00149900203	5005188 - TAMIZAJE DE PERSONAS CON TRASTORNOS MENTALES Y PROBLEMAS PSICOSOCIALES	030712 - VILCABAMBA	PERSONA TAMIZADA	Muy Alta	2023	FISICO	0.00	0.00	2,539.00	0.00	0.00	2,539.00	0.00	0.00	2,539.00	0.00	0.00	2,539.00	10,156.00	
					2023	COSTEO S/	0.00	0.00	450.00	0.00	0.00	450.00	0.00	0.00	450.00	0.00	0.00	450.00	1,800.00	
					2024	FISICO	0.00	0.00	2,539.00	0.00	0.00	2,539.00	0.00	0.00	2,539.00	0.00	0.00	2,539.00	10,156.00	
					2024	COSTEO S/	0.00	0.00	450.00	0.00	0.00	450.00	0.00	0.00	450.00	0.00	0.00	450.00	1,800.00	
					2025	FISICO	0.00	0.00	2,539.00	0.00	0.00	2,539.00	0.00	0.00	2,539.00	0.00	0.00	2,539.00	10,156.00	
					2025	COSTEO S/	0.00	0.00	450.00	0.00	0.00	450.00	0.00	0.00	450.00	0.00	0.00	450.00	1,800.00	
AOI00149900204	5006280 - TAMIZAJE DE NIÑOS Y NIÑAS DE 0 A 17 AÑOS CON DEFICIT EN SUS HABILIDADES SOCIALES, TRASTORNOS MENTALES Y DEL COMPORTAMIENTO Y/O	030712 - VILCABAMBA	PERSONA TAMIZADA	Muy Alta	2023	FISICO	0.00	0.00	121.00	0.00	0.00	121.00	0.00	0.00	121.00	0.00	0.00	121.00	484.00	
					2023	COSTEO S/	0.00	0.00	250.00	0.00	0.00	250.00	0.00	0.00	250.00	0.00	0.00	250.00	1,000.00	
					2024	FISICO	0.00	0.00	121.00	0.00	0.00	121.00	0.00	0.00	121.00	0.00	0.00	121.00	484.00	
					2024	COSTEO	0.00	0.00	250.00	0.00	0.00	250.00	0.00	0.00	250.00	0.00	0.00	250.00	1,000.00	

POI MultiAnual con Programación Física y Costeo

	PROBLEMAS PSICOSOCIALES PROPIOS DE LA INFANCIA Y LA ADOLESCENCIA				2025	S/ FISICO COSTEO S/	0.00 0.00 121.00 0.00	0.00 0.00 250.00 0.00	0.00 0.00 121.00 250.00	0.00 0.00 121.00 250.00	0.00 0.00 121.00 250.00	0.00 0.00 121.00 250.00	0.00 0.00 121.00 250.00	0.00 0.00 121.00 250.00	484.00 1,000.00
AOI00149900205	5005189 - TRATAMIENTO DE PERSONAS CON PROBLEMAS PSICOSOCIALES	030712 - VILCABAMBA	PERSONA TRATADA	Muy Alta	2023	FISICO COSTEO S/	0.00 0.00 24.00	0.00 0.00 1,297.25	0.00 0.00 24.00	0.00 0.00 1,297.25	0.00 0.00 24.00	0.00 0.00 1,297.25	0.00 0.00 24.00	0.00 0.00 24.00	96.00 5,189.00
					2024	FISICO COSTEO S/	0.00 0.00 24.00	0.00 0.00 1,297.25	0.00 0.00 24.00	0.00 0.00 1,297.25	0.00 0.00 24.00	0.00 0.00 1,297.25	0.00 0.00 24.00	0.00 0.00 24.00	96.00 5,189.00
					2025	FISICO COSTEO S/	0.00 0.00 24.00	0.00 0.00 1,297.25	0.00 0.00 24.00	0.00 0.00 1,297.25	0.00 0.00 24.00	0.00 0.00 1,297.25	0.00 0.00 24.00	0.00 0.00 24.00	96.00 5,189.00
					2023	FISICO COSTEO S/	0.00 0.00 5.00	0.00 0.00 400.00	0.00 0.00 5.00	0.00 0.00 400.00	0.00 0.00 5.00	0.00 0.00 400.00	0.00 0.00 5.00	0.00 0.00 400.00	0.00 0.00 5.00
AOI00149900206	5006281 - TRATAMIENTO AMBULATORIO DE NIÑOS Y NIÑAS DE 0 A 17 AÑOS CON TRASTORNOS MENTALES Y DEL COMPORTAMIENTO Y/O PROBLEMAS PSICOSOCIALES PROPIOS DE LA INFANCIA Y LA ADOLESCENCIA	030712 - VILCABAMBA	PERSONA TRATADA	Muy Alta	2024	FISICO COSTEO S/	0.00 0.00 5.00	0.00 0.00 400.00	0.00 0.00 5.00	0.00 0.00 400.00	0.00 0.00 5.00	0.00 0.00 400.00	0.00 0.00 5.00	0.00 0.00 400.00	20.00 1,600.00
					2025	FISICO COSTEO S/	0.00 0.00 5.00	0.00 0.00 400.00	0.00 0.00 5.00	0.00 0.00 400.00	0.00 0.00 5.00	0.00 0.00 400.00	0.00 0.00 5.00	0.00 0.00 400.00	20.00 1,600.00
					2023	FISICO COSTEO S/	0.00 0.00 22.00	0.00 0.00 337.50	0.00 0.00 22.00	0.00 0.00 337.50	0.00 0.00 22.00	0.00 0.00 337.50	0.00 0.00 22.00	0.00 0.00 337.50	0.00 0.00 22.00
AOI00149900207	5005190 - TRATAMIENTO AMBULATORIO DE PERSONAS CON TRASTORNOS AFECTIVOS (DEPRESION Y CONDUCTA SUICIDA) Y DE ANSIEDAD	030712 - VILCABAMBA	PERSONA TRATADA	Muy Alta	2024	FISICO COSTEO S/	0.00 0.00 22.00	0.00 0.00 337.50	0.00 0.00 22.00	0.00 0.00 337.50	0.00 0.00 22.00	0.00 0.00 337.50	0.00 0.00 22.00	0.00 0.00 337.50	88.00 1,350.00
					2025	FISICO COSTEO S/	0.00 0.00 22.00	0.00 0.00 337.50	0.00 0.00 22.00	0.00 0.00 337.50	0.00 0.00 22.00	0.00 0.00 337.50	0.00 0.00 22.00	0.00 0.00 337.50	88.00 1,350.00
					2023	FISICO COSTEO S/	0.00 0.00 1.00	0.00 0.00 2,289.75	0.00 0.00 1.00	0.00 0.00 2,289.75	0.00 0.00 1.00	0.00 0.00 2,289.75	0.00 0.00 1.00	0.00 0.00 2,289.75	0.00 0.00 1.00
AOI00149900208	5005195 - TRATAMIENTO AMBULATORIO DE PERSONAS CON SÍNDROME O TRASTORNO PSICOTICO	030701 - CHUQUIBAMBILLA	PERSONA TRATADA	Muy Alta	2024	FISICO COSTEO S/	0.00 0.00 1.00	0.00 0.00 2,289.75	0.00 0.00 1.00	0.00 0.00 2,289.75	0.00 0.00 1.00	0.00 0.00 2,289.75	0.00 0.00 1.00	0.00 0.00 2,289.75	4.00 9,159.00
					2025	FISICO COSTEO S/	0.00 0.00 1.00	0.00 0.00 2,289.75	0.00 0.00 1.00	0.00 0.00 2,289.75	0.00 0.00 1.00	0.00 0.00 2,289.75	0.00 0.00 1.00	0.00 0.00 2,289.75	4.00 9,159.00
					2023	FISICO COSTEO S/	0.00 0.00 1.00	0.00 0.00 312.50	0.00 0.00 1.00	0.00 0.00 312.50	0.00 0.00 1.00	0.00 0.00 312.50	0.00 0.00 1.00	0.00 0.00 312.50	0.00 0.00 1.00
AOI00149900209	5005199 - INTERVENCIONES COMUNITARIAS PARA LA RECUPERACION EMOCIONAL DE POBLACIONES VICTIMAS DE VIOLENCIA POLITICA	030712 - VILCABAMBA	COMUNIDAD	Muy Alta	2024	FISICO COSTEO S/	0.00 0.00 1.00	0.00 0.00 312.50	0.00 0.00 1.00	0.00 0.00 312.50	0.00 0.00 1.00	0.00 0.00 312.50	0.00 0.00 1.00	0.00 0.00 312.50	4.00 1,250.00
					2025	FISICO COSTEO S/	0.00 0.00 1.00	0.00 0.00 312.50	0.00 0.00 1.00	0.00 0.00 312.50	0.00 0.00 1.00	0.00 0.00 312.50	0.00 0.00 1.00	0.00 0.00 312.50	4.00 1,250.00
					2023	FISICO COSTEO	0.00 0.00	0.00 0.00	8.00 325.00	0.00 0.00	0.00 0.00	8.00 325.00	0.00 0.00	0.00 0.00	8.00 325.00
AOI00149900210	5005200 - PREVENCIÓN FAMILIAR DE CONDUCTAS DE RIESGO EN ADOLESCENTES	030712 - VILCABAMBA	PERSONA ATENDIDA	Muy Alta	2023	FISICO COSTEO	0.00 0.00	0.00 0.00	8.00 325.00	0.00 0.00	0.00 0.00	8.00 325.00	0.00 0.00	0.00 0.00	32.00 1,300.00

POI MultiAnual con Programación Física y Costeo

	FAMILIAS FUERTES: AMOR Y LIMITES					S/ FISICO	0.00	0.00	8.00	0.00	0.00	8.00	0.00	0.00	8.00	32.00
				2024		COSTEO S/	0.00	0.00	325.00	0.00	0.00	325.00	0.00	0.00	325.00	1,300.00
				2025		FISICO	0.00	0.00	8.00	0.00	0.00	8.00	0.00	0.00	8.00	32.00
				2025		COSTEO S/	0.00	0.00	325.00	0.00	0.00	325.00	0.00	0.00	325.00	1,300.00
				2023		FISICO	0.00	0.00	50.00	0.00	0.00	50.00	0.00	0.00	50.00	200.00
				2023		COSTEO S/	0.00	0.00	250.00	0.00	0.00	250.00	0.00	0.00	250.00	1,000.00
				2024		FISICO	0.00	0.00	50.00	0.00	0.00	50.00	0.00	0.00	50.00	200.00
				2024		COSTEO S/	0.00	0.00	250.00	0.00	0.00	250.00	0.00	0.00	250.00	1,000.00
				2025		FISICO	0.00	0.00	50.00	0.00	0.00	50.00	0.00	0.00	50.00	200.00
				2025		COSTEO S/	0.00	0.00	250.00	0.00	0.00	250.00	0.00	0.00	250.00	1,000.00
				2023		FISICO	0.00	0.00	40.00	0.00	0.00	40.00	0.00	0.00	40.00	160.00
				2023		COSTEO S/	0.00	0.00	225.00	0.00	0.00	225.00	0.00	0.00	225.00	900.00
				2024		FISICO	0.00	0.00	40.00	0.00	0.00	40.00	0.00	0.00	40.00	160.00
				2024		COSTEO S/	0.00	0.00	225.00	0.00	0.00	225.00	0.00	0.00	225.00	900.00
				2025		FISICO	0.00	0.00	40.00	0.00	0.00	40.00	0.00	0.00	40.00	160.00
				2025		COSTEO S/	0.00	0.00	225.00	0.00	0.00	225.00	0.00	0.00	225.00	900.00
				2023		FISICO	0.00	0.00	139.00	0.00	0.00	139.00	0.00	0.00	139.00	556.00
				2023		COSTEO S/	0.00	0.00	300.00	0.00	0.00	300.00	0.00	0.00	300.00	1,200.00
				2024		FISICO	0.00	0.00	139.00	0.00	0.00	139.00	0.00	0.00	139.00	556.00
				2024		COSTEO S/	0.00	0.00	300.00	0.00	0.00	300.00	0.00	0.00	300.00	1,200.00
				2025		FISICO	0.00	0.00	139.00	0.00	0.00	139.00	0.00	0.00	139.00	556.00
				2025		COSTEO S/	0.00	0.00	300.00	0.00	0.00	300.00	0.00	0.00	300.00	1,200.00
				2023		FISICO	0.00	0.00	130.00	0.00	0.00	130.00	0.00	0.00	130.00	520.00
				2023		COSTEO S/	0.00	0.00	337.50	0.00	0.00	337.50	0.00	0.00	337.50	1,350.00
				2024		FISICO	0.00	0.00	130.00	0.00	0.00	130.00	0.00	0.00	130.00	520.00
				2024		COSTEO S/	0.00	0.00	337.50	0.00	0.00	337.50	0.00	0.00	337.50	1,350.00
				2025		FISICO	0.00	0.00	130.00	0.00	0.00	130.00	0.00	0.00	130.00	520.00
				2025		COSTEO S/	0.00	0.00	337.50	0.00	0.00	337.50	0.00	0.00	337.50	1,350.00
				2023		FISICO	0.00	0.00	11.00	0.00	0.00	11.00	0.00	0.00	10.00	43.00
				2023		COSTEO S/	0.00	0.00	512.50	0.00	0.00	512.50	0.00	0.00	512.50	2,050.00
				2024		FISICO	0.00	0.00	11.00	0.00	0.00	11.00	0.00	0.00	10.00	43.00
				2024		COSTEO S/	0.00	0.00	512.50	0.00	0.00	512.50	0.00	0.00	512.50	2,050.00
				2025		FISICO	0.00	0.00	11.00	0.00	0.00	11.00	0.00	0.00	10.00	43.00
				2025		COSTEO S/	0.00	0.00	512.50	0.00	0.00	512.50	0.00	0.00	512.50	2,050.00

AEI.01.10 - ATENCIÓN AMBULATORIA DE EMERGENCIAS Y URGENCIAS MÉDICAS EN EL DEPARTAMENTO.																			
CODIGO	ACTIVIDAD OPERATIVA	UBIGEO	U.M.	PRIORIDAD	PERIODO MULTIANUAL	PROGRAMACION MENSUAL												TOTAL ANUAL	
						META	01	02	03	04	05	06	07	08	09	10	11		12
AOI00149900180	5005902 - ATENCION DE LA EMERGENCIA Y URGENCIA BASICA	030712 - VILCABAMBA	ATENCIÓN	Muy Alta	2023	FISICO	0.00	0.00	226.00	0.00	0.00	226.00	0.00	0.00	226.00	0.00	0.00	226.00	904.00
						COSTEO S/	0.00	0.00	200.00	0.00	0.00	200.00	0.00	0.00	200.00	0.00	0.00	200.00	800.00
					2024	FISICO	0.00	0.00	226.00	0.00	0.00	226.00	0.00	0.00	226.00	0.00	0.00	226.00	904.00
						COSTEO S/	0.00	0.00	200.00	0.00	0.00	200.00	0.00	0.00	200.00	0.00	0.00	200.00	800.00
					2025	FISICO	0.00	0.00	226.00	0.00	0.00	226.00	0.00	0.00	226.00	0.00	0.00	226.00	904.00
						COSTEO S/	0.00	0.00	200.00	0.00	0.00	200.00	0.00	0.00	200.00	0.00	0.00	200.00	800.00
AOI00149900181	5006278 - ENTRENAMIENTO DE LA POBLACIÓN EN ACCIONES DE PRIMERA RESPUESTA FRENTE A LAS EMERGENCIAS Y URGENCIAS MÉDICAS	030712 - VILCABAMBA	PERSONA	Muy Alta	2023	FISICO	0.00	0.00	1.00	0.00	0.00	1.00	0.00	0.00	1.00	0.00	0.00	1.00	4.00
						COSTEO S/	0.00	0.00	125.00	0.00	0.00	125.00	0.00	0.00	125.00	0.00	0.00	125.00	500.00
					2024	FISICO	0.00	0.00	1.00	0.00	0.00	1.00	0.00	0.00	1.00	0.00	0.00	1.00	4.00
						COSTEO S/	0.00	0.00	125.00	0.00	0.00	125.00	0.00	0.00	125.00	0.00	0.00	125.00	500.00
					2025	FISICO	0.00	0.00	1.00	0.00	0.00	1.00	0.00	0.00	1.00	0.00	0.00	1.00	4.00
						COSTEO S/	0.00	0.00	125.00	0.00	0.00	125.00	0.00	0.00	125.00	0.00	0.00	125.00	500.00
AOI00149900182	5006279 - SERVICIO DE TRANSPORTE ASISTIDO DE LA EMERGENCIA Y URGENCIA	030712 - VILCABAMBA	ATENCIÓN	Muy Alta	2023	FISICO	0.00	0.00	26.00	0.00	0.00	26.00	0.00	0.00	26.00	0.00	0.00	26.00	104.00
						COSTEO S/	0.00	0.00	275.00	0.00	0.00	275.00	0.00	0.00	275.00	0.00	0.00	275.00	1,100.00
					2024	FISICO	0.00	0.00	26.00	0.00	0.00	26.00	0.00	0.00	26.00	0.00	0.00	26.00	104.00
						COSTEO S/	0.00	0.00	275.00	0.00	0.00	275.00	0.00	0.00	275.00	0.00	0.00	275.00	1,100.00
					2025	FISICO	0.00	0.00	26.00	0.00	0.00	26.00	0.00	0.00	26.00	0.00	0.00	26.00	104.00
						COSTEO S/	0.00	0.00	275.00	0.00	0.00	275.00	0.00	0.00	275.00	0.00	0.00	275.00	1,100.00
OEI.07 - PROMOVER LA GESTIÓN DE RIESGO DE DESASTRES EN UN CONTEXTO DE CAMBIO CLIMÁTICO EN LA REGIÓN																			
AEI.07.02 - PLAN DE PREVENCIÓN Y REDUCCIÓN DEL RIESGO DE DESASTRES IMPLEMENTADO PARA LA POBLACIÓN.																			
CODIGO	ACTIVIDAD OPERATIVA	UBIGEO	U.M.	PRIORIDAD	PERIODO MULTIANUAL	PROGRAMACION MENSUAL												TOTAL ANUAL	
						META	01	02	03	04	05	06	07	08	09	10	11		12
AOI00149900168	5005560 - DESARROLLO DE SIMULACROS EN GESTIÓN REACTIVA	030712 - VILCABAMBA	REPORTE	Muy Alta	2023	FISICO	0.00	0.00	1.00	0.00	0.00	1.00	0.00	0.00	1.00	0.00	0.00	1.00	4.00
						COSTEO S/	0.00	0.00	375.00	0.00	0.00	375.00	0.00	0.00	375.00	0.00	0.00	375.00	1,500.00
					2024	FISICO	0.00	0.00	1.00	0.00	0.00	1.00	0.00	0.00	1.00	0.00	0.00	1.00	4.00
						COSTEO S/	0.00	0.00	375.00	0.00	0.00	375.00	0.00	0.00	375.00	0.00	0.00	375.00	1,500.00
					2025	FISICO	0.00	0.00	1.00	0.00	0.00	1.00	0.00	0.00	1.00	0.00	0.00	1.00	4.00
						COSTEO S/	0.00	0.00	375.00	0.00	0.00	375.00	0.00	0.00	375.00	0.00	0.00	375.00	1,500.00
AOI00149900169	5005561 - IMPLEMENTACION DE BRIGADAS PARA LA ATENCIÓN FRENTE A EMERGENCIAS Y DESASTRES	030712 - VILCABAMBA	BRIGADA	Muy Alta	2023	FISICO	0.00	0.00	1.00	0.00	0.00	1.00	0.00	0.00	1.00	0.00	0.00	1.00	4.00
						COSTEO S/	0.00	0.00	1,630.63	0.00	0.00	1,630.63	0.00	0.00	1,630.63	0.00	0.00	1,630.63	6,522.52
					2024	FISICO	0.00	0.00	1.00	0.00	0.00	1.00	0.00	0.00	1.00	0.00	0.00	1.00	4.00
						COSTEO S/	0.00	0.00	1,630.63	0.00	0.00	1,630.63	0.00	0.00	1,630.63	0.00	0.00	1,630.63	6,522.52
					2025	FISICO	0.00	0.00	1.00	0.00	0.00	1.00	0.00	0.00	1.00	0.00	0.00	1.00	4.00
						COSTEO S/	0.00	0.00	1,630.63	0.00	0.00	1,630.63	0.00	0.00	1,630.63	0.00	0.00	1,630.63	6,522.52

POI MultiAnual con Programación Física y Costeo

AOI00149900170	5005610 - ADMINISTRACIÓN Y ALMACENAMIENTO DE INFRAESTRUCTURA MÓVIL PARA LA ASISTENCIA FRENTE A EMERGENCIAS Y DESASTRES	030712 - VILCABAMBA	Infraestructura Movil	Muy Alta	2023	FISICO	0.00	0.00	1.00	0.00	0.00	1.00	0.00	0.00	1.00	0.00	0.00	1.00	4.00			
					2024	COSTEO S/	0.00	0.00	237.50	0.00	0.00	237.50	0.00	0.00	237.50	0.00	0.00	237.50	0.00	0.00	237.50	950.00
						FISICO	0.00	0.00	1.00	0.00	0.00	1.00	0.00	0.00	1.00	0.00	0.00	1.00	0.00	0.00	1.00	4.00
					2025	COSTEO S/	0.00	0.00	237.50	0.00	0.00	237.50	0.00	0.00	237.50	0.00	0.00	237.50	0.00	0.00	237.50	950.00
						FISICO	0.00	0.00	1.00	0.00	0.00	1.00	0.00	0.00	1.00	0.00	0.00	1.00	0.00	0.00	1.00	4.00
					COSTEO S/	0.00	0.00	237.50	0.00	0.00	237.50	0.00	0.00	237.50	0.00	0.00	237.50	0.00	0.00	237.50	950.00	
AOI00149900171	5005612 - DESARROLLO DE LOS CENTROS Y ESPACIOS DE MONITOREO DE EMERGENCIAS Y DESASTRES	030712 - VILCABAMBA	REPORTE	Muy Alta	2023	FISICO	0.00	0.00	1.00	0.00	0.00	1.00	0.00	0.00	1.00	0.00	0.00	1.00	4.00			
					2024	COSTEO S/	0.00	0.00	2,112.50	0.00	0.00	2,112.50	0.00	0.00	2,112.50	0.00	0.00	2,112.50	0.00	0.00	2,112.50	8,450.00
						FISICO	0.00	0.00	1.00	0.00	0.00	1.00	0.00	0.00	1.00	0.00	0.00	1.00	0.00	0.00	1.00	4.00
					2025	COSTEO S/	0.00	0.00	2,112.50	0.00	0.00	2,112.50	0.00	0.00	2,112.50	0.00	0.00	2,112.50	0.00	0.00	2,112.50	8,450.00
						FISICO	0.00	0.00	1.00	0.00	0.00	1.00	0.00	0.00	1.00	0.00	0.00	1.00	0.00	0.00	1.00	4.00
					COSTEO S/	0.00	0.00	2,112.50	0.00	0.00	2,112.50	0.00	0.00	2,112.50	0.00	0.00	2,112.50	0.00	0.00	2,112.50	8,450.00	
AOI00149900172	5005580 - FORMACION Y CAPACITACION EN MATERIA DE GESTION DE RIESGO DE DESASTRES Y ADAPTACION AL CAMBIO CLIMATICO	030712 - VILCABAMBA	PERSONA	Muy Alta	2023	FISICO	0.00	0.00	8.00	0.00	0.00	8.00	0.00	0.00	8.00	0.00	0.00	8.00	32.00			
					2024	COSTEO S/	0.00	0.00	487.50	0.00	0.00	487.50	0.00	0.00	487.50	0.00	0.00	487.50	0.00	0.00	487.50	1,950.00
						FISICO	0.00	0.00	8.00	0.00	0.00	8.00	0.00	0.00	8.00	0.00	0.00	8.00	0.00	0.00	8.00	32.00
					2025	COSTEO S/	0.00	0.00	487.50	0.00	0.00	487.50	0.00	0.00	487.50	0.00	0.00	487.50	0.00	0.00	487.50	1,950.00
						FISICO	0.00	0.00	8.00	0.00	0.00	8.00	0.00	0.00	8.00	0.00	0.00	8.00	0.00	0.00	8.00	32.00
					COSTEO S/	0.00	0.00	487.50	0.00	0.00	487.50	0.00	0.00	487.50	0.00	0.00	487.50	0.00	0.00	487.50	1,950.00	
AOI00149900173	5005583 - ORGANIZACIÓN Y ENTRENAMIENTO DE COMUNIDADES EN HABILIDADES FRENTE AL RIESGO DE DESASTRES	030712 - VILCABAMBA	PERSONA	Muy Alta	2023	FISICO	0.00	0.00	9.00	0.00	0.00	9.00	0.00	0.00	9.00	0.00	0.00	9.00	36.00			
					2024	COSTEO S/	0.00	0.00	550.00	0.00	0.00	550.00	0.00	0.00	550.00	0.00	0.00	550.00	0.00	0.00	550.00	2,200.00
						FISICO	0.00	0.00	9.00	0.00	0.00	9.00	0.00	0.00	9.00	0.00	0.00	9.00	0.00	0.00	9.00	36.00
					2025	COSTEO S/	0.00	0.00	550.00	0.00	0.00	550.00	0.00	0.00	550.00	0.00	0.00	550.00	0.00	0.00	550.00	2,200.00
						FISICO	0.00	0.00	9.00	0.00	0.00	9.00	0.00	0.00	9.00	0.00	0.00	9.00	0.00	0.00	9.00	36.00
					COSTEO S/	0.00	0.00	550.00	0.00	0.00	550.00	0.00	0.00	550.00	0.00	0.00	550.00	0.00	0.00	550.00	2,200.00	
AOI00149900174	5005585 - SEGURIDAD FISICO FUNCIONAL DE SERVICIOS PUBLICOS	030712 - VILCABAMBA	INTERVENCION	Muy Alta	2023	FISICO	0.00	0.00	1.00	0.00	0.00	1.00	0.00	0.00	1.00	0.00	0.00	1.00	4.00			
					2024	COSTEO S/	0.00	0.00	1,687.50	0.00	0.00	1,687.50	0.00	0.00	1,687.50	0.00	0.00	1,687.50	0.00	0.00	1,687.50	6,750.00
						FISICO	0.00	0.00	1.00	0.00	0.00	1.00	0.00	0.00	1.00	0.00	0.00	1.00	0.00	0.00	1.00	4.00
					2025	COSTEO S/	0.00	0.00	1,687.50	0.00	0.00	1,687.50	0.00	0.00	1,687.50	0.00	0.00	1,687.50	0.00	0.00	1,687.50	6,750.00
						FISICO	0.00	0.00	1.00	0.00	0.00	1.00	0.00	0.00	1.00	0.00	0.00	1.00	0.00	0.00	1.00	4.00
					COSTEO S/	0.00	0.00	1,687.50	0.00	0.00	1,687.50	0.00	0.00	1,687.50	0.00	0.00	1,687.50	0.00	0.00	1,687.50	6,750.00	
COSTEO TOTAL AÑO 2023 S/ 12,605,207.00 COSTEO TOTAL AÑO 2024 S/ 12,605,207.00 COSTEO TOTAL AÑO 2025 S/ 12,605,207.00																						

U.M. = Unidad de Medida

FIRMA

Anexo B-4
PLAN OPERATIVO INSTITUCIONAL (20 Mayo 2022)
Año : 2023 - 2025

Periodo POI Multianual 2023 - 2025
Nivel de Gobierno R - GOBIERNOS REGIONALES
Sector 99 - GOBIERNOS REGIONALES
Pliego 442 - GOBIERNO REGIONAL DEL DEPARTAMENTO DE APURIMAC
Unidad Ejecutora 001408 - GOB. REG. DE APURIMAC- PRO DESARROLLO APURIMAC

CENTRO DE COSTO: 01.01 - DIRECCION EJECUTIVA

OEI.09 - FORTALECER LA GESTIÓN INSTITUCIONAL DEL GOBIERNO REGIONAL DE APURÍMAC

AEI.09.03 - GESTIÓN INSTITUCIONAL POR RESULTADOS IMPLEMENTADA EN LA ENTIDAD

CODIGO	ACTIVIDAD OPERATIVA	UBIGEO	U.M.	PRIORIDAD	PERIODO MULTIANUAL	PROGRAMACION MENSUAL												TOTAL ANUAL					
						META	01	02	03	04	05	06	07	08	09	10	11		12				
AOI00140800056	DIRIGIR, COORDINAR, ORGANIZACIÓN Y SUPERVISAR LA INSTITUCIÓN	030101 - ABANCAY	ACCION	Muy Alta	2023	FISICO	1.00	1.00	1.00	1.00	1.00	1.00	1.00	1.00	1.00	1.00	1.00	1.00	1.00	12.00			
						COSTEO S/	7,500.00	7,500.00	7,500.00	7,500.00	7,500.00	7,500.00	7,500.00	7,500.00	7,500.00	7,500.00	7,500.00	7,500.00	7,500.00	7,500.00	7,500.00	90,000.00	
					2024	FISICO	1.00	1.00	1.00	1.00	1.00	1.00	1.00	1.00	1.00	1.00	1.00	1.00	1.00	1.00	1.00	1.00	12.00
						COSTEO S/	7,500.00	7,500.00	7,500.00	7,500.00	7,500.00	7,500.00	7,500.00	7,500.00	7,500.00	7,500.00	7,500.00	7,500.00	7,500.00	7,500.00	7,500.00	7,500.00	90,000.00
2025	FISICO	1.00	1.00	1.00	1.00	1.00	1.00	1.00	1.00	1.00	1.00	1.00	1.00	1.00	1.00	1.00	1.00	1.00	12.00				
	COSTEO S/	7,500.00	7,500.00	7,500.00	7,500.00	7,500.00	7,500.00	7,500.00	7,500.00	7,500.00	7,500.00	7,500.00	7,500.00	7,500.00	7,500.00	7,500.00	7,500.00	90,000.00					

CENTRO DE COSTO: 01.02 - OFICINA DE ASESORÍA JURIDICA

OEI.09 - FORTALECER LA GESTIÓN INSTITUCIONAL DEL GOBIERNO REGIONAL DE APURÍMAC

AEI.09.03 - GESTIÓN INSTITUCIONAL POR RESULTADOS IMPLEMENTADA EN LA ENTIDAD

CODIGO	ACTIVIDAD OPERATIVA	UBIGEO	U.M.	PRIORIDAD	PERIODO MULTIANUAL	PROGRAMACION MENSUAL												TOTAL ANUAL						
						META	01	02	03	04	05	06	07	08	09	10	11		12					
AOI00140800023	CONDUCCIÓN Y DEFENSA DE LOS PROCESOS JUDICIALES Y ASESORÍA LEGAL A LA ENTIDAD	030101 - ABANCAY	ACCION	Muy Alta	2023	FISICO	1.00	1.00	1.00	1.00	1.00	1.00	1.00	1.00	1.00	1.00	1.00	1.00	1.00	1.00	12.00			
						COSTEO S/	4,200.00	4,200.00	4,200.00	4,200.00	4,200.00	4,200.00	4,200.00	4,200.00	4,200.00	4,200.00	4,200.00	4,200.00	4,200.00	4,200.00	4,200.00	50,400.00		
					2024	FISICO	1.00	1.00	1.00	1.00	1.00	1.00	1.00	1.00	1.00	1.00	1.00	1.00	1.00	1.00	1.00	1.00	1.00	12.00
						COSTEO S/	4,200.00	4,200.00	4,200.00	4,200.00	4,200.00	4,200.00	4,200.00	4,200.00	4,200.00	4,200.00	4,200.00	4,200.00	4,200.00	4,200.00	4,200.00	4,200.00	50,400.00	
2025	FISICO	1.00	1.00	1.00	1.00	1.00	1.00	1.00	1.00	1.00	1.00	1.00	1.00	1.00	1.00	1.00	1.00	1.00	1.00	12.00				
	COSTEO S/	4,200.00	4,200.00	4,200.00	4,200.00	4,200.00	4,200.00	4,200.00	4,200.00	4,200.00	4,200.00	4,200.00	4,200.00	4,200.00	4,200.00	4,200.00	4,200.00	50,400.00						

CENTRO DE COSTO: 01.03 - OFICINA DE PLANEAMIENTO Y GESTION ESTRATEGICA

OEI.09 - FORTALECER LA GESTIÓN INSTITUCIONAL DEL GOBIERNO REGIONAL DE APURÍMAC

AEI.09.01 - CAPACIDADES FORTALECIDAS DEL PERSONAL EN EL GOBIERNO REGIONAL.

CODIGO	ACTIVIDAD OPERATIVA	UBIGEO	U.M.	PRIORIDAD	PERIODO MULTIANUAL	PROGRAMACION MENSUAL												TOTAL ANUAL						
						META	01	02	03	04	05	06	07	08	09	10	11		12					
AOI00140800054	CONDUCCIÓN DE LA GESTIÓN DE PLANEAMIENTO Y PRESUPUESTO	030101 - ABANCAY	ACCION	Muy Alta	2023	FISICO	2.00	2.00	2.00	2.00	2.00	2.00	2.00	2.00	2.00	2.00	2.00	2.00	2.00	2.00	24.00			
						COSTEO S/	7,200.00	7,200.00	7,200.00	7,200.00	7,200.00	7,200.00	7,200.00	7,200.00	7,200.00	7,200.00	7,200.00	7,200.00	7,200.00	7,200.00	7,200.00	86,400.00		
					2024	FISICO	2.00	2.00	2.00	2.00	2.00	2.00	2.00	2.00	2.00	2.00	2.00	2.00	2.00	2.00	2.00	2.00	2.00	24.00
						COSTEO S/	7,200.00	7,200.00	7,200.00	7,200.00	7,200.00	7,200.00	7,200.00	7,200.00	7,200.00	7,200.00	7,200.00	7,200.00	7,200.00	7,200.00	7,200.00	7,200.00	86,400.00	

POI MultiAnual con Programación Física y Costeo

							S/ FISICO	2.00	2.00	2.00	2.00	2.00	2.00	2.00	2.00	2.00	2.00	2.00	2.00	2.00	2.00	2.00	2.00	2.00	2.00	2.00	2.00	24.00
							2025	COSTEO	7,200.00	7,200.00	7,200.00	7,200.00	7,200.00	7,200.00	7,200.00	7,200.00	7,200.00	7,200.00	7,200.00	7,200.00	7,200.00	7,200.00	7,200.00	7,200.00	7,200.00	7,200.00	7,200.00	86,400.00

AEI.09.03 - GESTIÓN INSTITUCIONAL POR RESULTADOS IMPLEMENTADA EN LA ENTIDAD																										
CODIGO	ACTIVIDAD OPERATIVA	UBIGEO	U.M.	PRIORIDAD	PERIODO MULTIANUAL	PROGRAMACION MENSUAL												TOTAL ANUAL								
						META	01	02	03	04	05	06	07	08	09	10	11		12							
AOI00140800006	PROGRAMACIÓN, FORMULACIÓN, APROBACIÓN Y EVALUACIÓN DEL PRESUPUESTO INSTITUCIONAL	030101 - ABANCAY	DOCUMENTO EMITIDO	Muy Alta	2023	FISICO	1.00	1.00	1.00	1.00	1.00	1.00	1.00	1.00	1.00	1.00	1.00	1.00	1.00	1.00	12.00					
						COSTEO S/	20.00	20.00	20.00	20.00	20.00	20.00	20.00	20.00	20.00	20.00	20.00	20.00	20.00	20.00	20.00	20.00	240.00			
					2024	FISICO	1.00	1.00	1.00	1.00	1.00	1.00	1.00	1.00	1.00	1.00	1.00	1.00	1.00	1.00	1.00	1.00	1.00	12.00		
						COSTEO S/	20.00	20.00	20.00	20.00	20.00	20.00	20.00	20.00	20.00	20.00	20.00	20.00	20.00	20.00	20.00	20.00	20.00	240.00		
					2025	FISICO	1.00	1.00	1.00	1.00	1.00	1.00	1.00	1.00	1.00	1.00	1.00	1.00	1.00	1.00	1.00	1.00	1.00	12.00		
						COSTEO S/	20.00	20.00	20.00	20.00	20.00	20.00	20.00	20.00	20.00	20.00	20.00	20.00	20.00	20.00	20.00	20.00	20.00	240.00		
					AOI00140800007	ELABORACIÓN DE LA CONCILIACIÓN DEL MARCO LEGAL Y CIERRE PRESUPUESTAL	030101 - ABANCAY	DOCUMENTO	Muy Alta	2023	FISICO	0.00	0.00	0.00	0.00	0.00	0.00	0.00	1.00	0.00	0.00	0.00	0.00	0.00	1.00	2.00
											COSTEO S/	20.00	20.00	20.00	20.00	20.00	20.00	20.00	20.00	20.00	20.00	20.00	20.00	20.00	20.00	20.00
2024	FISICO	0.00	0.00	0.00						0.00	0.00	0.00	0.00	0.00	0.00	0.00	1.00	0.00	0.00	0.00	0.00	0.00	1.00	2.00		
	COSTEO S/	20.00	20.00	20.00						20.00	20.00	20.00	20.00	20.00	20.00	20.00	20.00	20.00	20.00	20.00	20.00	20.00	20.00	240.00		
2025	FISICO	0.00	0.00	0.00						0.00	0.00	0.00	0.00	0.00	0.00	0.00	1.00	0.00	0.00	0.00	0.00	0.00	1.00	2.00		
	COSTEO S/	20.00	20.00	20.00						20.00	20.00	20.00	20.00	20.00	20.00	20.00	20.00	20.00	20.00	20.00	20.00	20.00	20.00	240.00		
AOI00140800008	PROLONGACIÓN Y/O SEGUIMIENTO A LA EJECUCIÓN DE TRANSFERENCIAS FINANCIERAS A LA ENTIDAD	030101 - ABANCAY	ACCION	Muy Alta						2023	FISICO	1.00	1.00	1.00	1.00	1.00	1.00	1.00	1.00	1.00	1.00	1.00	1.00	1.00	1.00	12.00
											COSTEO S/	20.00	20.00	20.00	20.00	20.00	20.00	20.00	20.00	20.00	20.00	20.00	20.00	20.00	20.00	20.00
					2024	FISICO	1.00	1.00	1.00	1.00	1.00	1.00	1.00	1.00	1.00	1.00	1.00	1.00	1.00	1.00	1.00	1.00	12.00			
						COSTEO S/	20.00	20.00	20.00	20.00	20.00	20.00	20.00	20.00	20.00	20.00	20.00	20.00	20.00	20.00	20.00	20.00	240.00			
					2025	FISICO	1.00	1.00	1.00	1.00	1.00	1.00	1.00	1.00	1.00	1.00	1.00	1.00	1.00	1.00	1.00	1.00	12.00			
						COSTEO S/	20.00	20.00	20.00	20.00	20.00	20.00	20.00	20.00	20.00	20.00	20.00	20.00	20.00	20.00	20.00	20.00	240.00			
					AOI00140800009	FORMULACIÓN Y SEGUIMIENTO DEL PLAN OPERATIVO INSTITUCIONAL POI	030101 - ABANCAY	DOCUMENTO	Muy Alta	2023	FISICO	1.00	1.00	1.00	1.00	1.00	1.00	1.00	1.00	1.00	1.00	1.00	1.00	1.00	1.00	12.00
											COSTEO S/	20.00	20.00	20.00	20.00	20.00	20.00	20.00	20.00	20.00	20.00	20.00	20.00	20.00	20.00	20.00
2024	FISICO	1.00	1.00	1.00						1.00	1.00	1.00	1.00	1.00	1.00	1.00	1.00	1.00	1.00	1.00	1.00	1.00	12.00			
	COSTEO S/	20.00	20.00	20.00						20.00	20.00	20.00	20.00	20.00	20.00	20.00	20.00	20.00	20.00	20.00	20.00	20.00	240.00			
2025	FISICO	1.00	1.00	1.00						1.00	1.00	1.00	1.00	1.00	1.00	1.00	1.00	1.00	1.00	1.00	1.00	1.00	12.00			
	COSTEO S/	20.00	20.00	20.00						20.00	20.00	20.00	20.00	20.00	20.00	20.00	20.00	20.00	20.00	20.00	20.00	20.00	240.00			

CENTRO DE COSTO: 01.04 - OFICINA DE ADMINISTRACION

OEI.09 - FORTALECER LA GESTIÓN INSTITUCIONAL DEL GOBIERNO REGIONAL DE APURÍMAC																				
AEI.09.03 - GESTIÓN INSTITUCIONAL POR RESULTADOS IMPLEMENTADA EN LA ENTIDAD																				
CODIGO	ACTIVIDAD OPERATIVA	UBIGEO	U.M.	PRIORIDAD	PERIODO MULTIANUAL	PROGRAMACION MENSUAL												TOTAL ANUAL		
						META	01	02	03	04	05	06	07	08	09	10	11		12	
AOI00140800082	ELABORACIÓN DE PLANILLAS OBRERAS Y	030101 - ABANCAY	ACCION	Muy Alta	2023	FISICO	1.00	1.00	1.00	1.00	1.00	1.00	1.00	1.00	1.00	1.00	1.00	1.00	1.00	12.00
						COSTEO S/	50.00	50.00	50.00	50.00	50.00	50.00	50.00	50.00	50.00	50.00	50.00	50.00	50.00	50.00

POI MultiAnual con Programación Física y Costeo

AOI00140800083	ADMINISTRATIVAS DE LA INSTITUCIÓN	030101 - ABANCAY	ACCION	Muy Alta	2024	FISICO	1.00	1.00	1.00	1.00	1.00	1.00	1.00	1.00	1.00	1.00	1.00	1.00	12.00				
						COSTEO S/	50.00	50.00	50.00	50.00	50.00	50.00	50.00	50.00	50.00	50.00	50.00	50.00	50.00	50.00	50.00	600.00	
					2025	FISICO	1.00	1.00	1.00	1.00	1.00	1.00	1.00	1.00	1.00	1.00	1.00	1.00	1.00	1.00	1.00	1.00	12.00
						COSTEO S/	50.00	50.00	50.00	50.00	50.00	50.00	50.00	50.00	50.00	50.00	50.00	50.00	50.00	50.00	50.00	50.00	600.00
AOI00140800083	ELABORACIÓN DE CONTRATOS Y/O ADENDAS DE PERSONAL DE LA INSTITUCIÓN PREVIA VERIFICACIÓN DE CUMPLIMIENTO DE PERFIL	030101 - ABANCAY	ACCION	Muy Alta	2023	FISICO	1.00	1.00	1.00	1.00	1.00	1.00	1.00	1.00	1.00	1.00	1.00	1.00	1.00	12.00			
						COSTEO S/	50.00	50.00	50.00	50.00	50.00	50.00	50.00	50.00	50.00	50.00	50.00	50.00	50.00	50.00	600.00		
					2024	FISICO	1.00	1.00	1.00	1.00	1.00	1.00	1.00	1.00	1.00	1.00	1.00	1.00	1.00	1.00	1.00	1.00	12.00
						COSTEO S/	50.00	50.00	50.00	50.00	50.00	50.00	50.00	50.00	50.00	50.00	50.00	50.00	50.00	50.00	50.00	50.00	600.00
					2025	FISICO	1.00	1.00	1.00	1.00	1.00	1.00	1.00	1.00	1.00	1.00	1.00	1.00	1.00	12.00			
						COSTEO S/	50.00	50.00	50.00	50.00	50.00	50.00	50.00	50.00	50.00	50.00	50.00	50.00	50.00	600.00			

CENTRO DE COSTO: 01.04.01 - OFICINA DE ADMINISTRACION

OEI.09 - FORTALECER LA GESTIÓN INSTITUCIONAL DEL GOBIERNO REGIONAL DE APURÍMAC

AEI.09.03 - GESTIÓN INSTITUCIONAL POR RESULTADOS IMPLEMENTADA EN LA ENTIDAD

CODIGO	ACTIVIDAD OPERATIVA	UBIGEO	U.M.	PRIORIDAD	PERIODO MULTIANUAL	PROGRAMACION MENSUAL												TOTAL ANUAL					
						META	01	02	03	04	05	06	07	08	09	10	11		12				
AOI00140800051	GESTIÓN, DIRECCIÓN Y EJECUCIÓN DE LA DIRECCIÓN DE ADMINISTRACIÓN	030101 - ABANCAY	ACCION	Muy Alta	2023	FISICO	1.00	1.00	1.00	1.00	1.00	1.00	1.00	1.00	1.00	1.00	1.00	1.00	1.00	12.00			
						COSTEO S/	6,000.00	6,000.00	6,000.00	6,000.00	6,000.00	6,000.00	6,000.00	6,000.00	6,000.00	6,000.00	6,000.00	6,000.00	6,000.00	6,000.00	6,000.00	72,000.00	
					2024	FISICO	1.00	1.00	1.00	1.00	1.00	1.00	1.00	1.00	1.00	1.00	1.00	1.00	1.00	1.00	1.00	1.00	12.00
						COSTEO S/	6,000.00	6,000.00	6,000.00	6,000.00	6,000.00	6,000.00	6,000.00	6,000.00	6,000.00	6,000.00	6,000.00	6,000.00	6,000.00	6,000.00	6,000.00	6,000.00	72,000.00
					2025	FISICO	1.00	1.00	1.00	1.00	1.00	1.00	1.00	1.00	1.00	1.00	1.00	1.00	1.00	12.00			
						COSTEO S/	6,000.00	6,000.00	6,000.00	6,000.00	6,000.00	6,000.00	6,000.00	6,000.00	6,000.00	6,000.00	6,000.00	6,000.00	6,000.00	72,000.00			
AOI00140800052	PLANEAR, PROPONER, CONDUCIR Y SUPERVISAR LA EJECUCIÓN FÍSICA Y FINANCIERA DE LOS PROYECTOS Y ACTIVIDADES DE LA INSTITUCIÓN.	030101 - ABANCAY	ACCION	Muy Alta	2023	FISICO	1.00	1.00	1.00	1.00	1.00	1.00	1.00	1.00	1.00	1.00	1.00	1.00	1.00	1.00	12.00		
						COSTEO S/	20.00	20.00	20.00	20.00	20.00	20.00	20.00	20.00	20.00	20.00	20.00	20.00	20.00	20.00	20.00	240.00	
					2024	FISICO	1.00	1.00	1.00	1.00	1.00	1.00	1.00	1.00	1.00	1.00	1.00	1.00	1.00	1.00	1.00	1.00	12.00
						COSTEO S/	20.00	20.00	20.00	20.00	20.00	20.00	20.00	20.00	20.00	20.00	20.00	20.00	20.00	20.00	20.00	20.00	240.00
					2025	FISICO	1.00	1.00	1.00	1.00	1.00	1.00	1.00	1.00	1.00	1.00	1.00	1.00	1.00	12.00			
						COSTEO S/	20.00	20.00	20.00	20.00	20.00	20.00	20.00	20.00	20.00	20.00	20.00	20.00	20.00	240.00			
AOI00140800067	CAS	030101 - ABANCAY	PLANILLA	Muy Alta	2023	FISICO	1.00	1.00	1.00	1.00	1.00	1.00	1.00	1.00	1.00	1.00	1.00	1.00	1.00	1.00	12.00		
						COSTEO S/	15,004.00	15,004.00	15,004.00	15,004.00	15,004.00	15,004.00	15,004.00	15,004.00	15,004.00	15,004.00	15,004.00	15,004.00	15,004.00	15,004.00	15,004.00	180,048.00	
					2024	FISICO	1.00	1.00	1.00	1.00	1.00	1.00	1.00	1.00	1.00	1.00	1.00	1.00	1.00	1.00	1.00	1.00	12.00
						COSTEO S/	15,004.00	15,004.00	15,004.00	15,004.00	15,004.00	15,004.00	15,004.00	15,004.00	15,004.00	15,004.00	15,004.00	15,004.00	15,004.00	15,004.00	15,004.00	15,004.00	180,048.00
					2025	FISICO	1.00	1.00	1.00	1.00	1.00	1.00	1.00	1.00	1.00	1.00	1.00	1.00	1.00	12.00			
						COSTEO S/	15,004.00	15,004.00	15,004.00	15,004.00	15,004.00	15,004.00	15,004.00	15,004.00	15,004.00	15,004.00	15,004.00	15,004.00	15,004.00	180,048.00			

CENTRO DE COSTO: 01.04.02 - OFICINA DE ABASTECIMIENTO Y CONTROL PATRIMONIAL

OEI.09 - FORTALECER LA GESTIÓN INSTITUCIONAL DEL GOBIERNO REGIONAL DE APURÍMAC

AEI.09.01 - CAPACIDADES FORTALECIDAS DEL PERSONAL EN EL GOBIERNO REGIONAL.

CODIGO	ACTIVIDAD OPERATIVA	UBIGEO	U.M.	PRIORIDAD	PERIODO MULTIANUAL	PROGRAMACION MENSUAL												TOTAL ANUAL					
						META	01	02	03	04	05	06	07	08	09	10	11		12				
AOI00140800057	DIRECCIÓN Y GESTIÓN DE LOGÍSTICA Y ABASTECIMIENTO	030101 - ABANCAY	INFORME	Muy Alta	2023	FISICO	4.00	4.00	4.00	4.00	4.00	4.00	4.00	4.00	4.00	4.00	4.00	4.00	4.00	48.00			
						COSTEO S/	12,500.00	12,500.00	12,500.00	12,500.00	12,500.00	12,500.00	12,500.00	12,500.00	12,500.00	12,500.00	12,500.00	12,500.00	12,500.00	12,500.00	12,500.00	150,000.00	
					2024	FISICO	4.00	4.00	4.00	4.00	4.00	4.00	4.00	4.00	4.00	4.00	4.00	4.00	4.00	4.00	4.00	4.00	48.00
						COSTEO S/	12,500.00	12,500.00	12,500.00	12,500.00	12,500.00	12,500.00	12,500.00	12,500.00	12,500.00	12,500.00	12,500.00	12,500.00	12,500.00	12,500.00	12,500.00	12,500.00	150,000.00
					2025	FISICO	4.00	4.00	4.00	4.00	4.00	4.00	4.00	4.00	4.00	4.00	4.00	4.00	4.00	4.00	4.00	4.00	48.00
						COSTEO S/	12,500.00	12,500.00	12,500.00	12,500.00	12,500.00	12,500.00	12,500.00	12,500.00	12,500.00	12,500.00	12,500.00	12,500.00	12,500.00	12,500.00	12,500.00	12,500.00	150,000.00

AEI.09.03 - GESTIÓN INSTITUCIONAL POR RESULTADOS IMPLEMENTADA EN LA ENTIDAD

CODIGO	ACTIVIDAD OPERATIVA	UBIGEO	U.M.	PRIORIDAD	PERIODO MULTIANUAL	PROGRAMACION MENSUAL												TOTAL ANUAL				
						META	01	02	03	04	05	06	07	08	09	10	11		12			
AOI00140800037	CONTRATACIÓN DE BIENES, SERVICIOS Y OBRAS DE LA ENTIDAD	030101 - ABANCAY	ACCION	Muy Alta	2023	FISICO	10.00	20.00	25.00	20.00	20.00	15.00	25.00	20.00	20.00	20.00	25.00	25.00	25.00	245.00		
						COSTEO S/	0.00	0.00	0.00	0.00	0.00	0.00	0.00	0.00	0.00	0.00	0.00	0.00	0.00	0.00	0.00	0.00
					2024	FISICO	10.00	20.00	25.00	20.00	20.00	15.00	25.00	20.00	20.00	20.00	20.00	25.00	25.00	25.00	25.00	245.00
						COSTEO S/	0.00	0.00	0.00	0.00	0.00	0.00	0.00	0.00	0.00	0.00	0.00	0.00	0.00	0.00	0.00	0.00
					2025	FISICO	10.00	20.00	25.00	20.00	20.00	15.00	25.00	20.00	20.00	20.00	20.00	25.00	25.00	25.00	25.00	245.00
						COSTEO S/	0.00	0.00	0.00	0.00	0.00	0.00	0.00	0.00	0.00	0.00	0.00	0.00	0.00	0.00	0.00	0.00

AOI00140800038	CONDUCCIÓN Y GESTIÓN DE ALMACEN	030101 - ABANCAY	INFORME	Muy Alta	2023	FISICO	2.00	2.00	2.00	2.00	2.00	2.00	2.00	2.00	2.00	2.00	2.00	2.00	24.00			
						COSTEO S/	5,200.00	5,200.00	5,200.00	5,200.00	5,200.00	5,200.00	5,200.00	5,200.00	5,200.00	5,200.00	5,200.00	5,200.00	5,200.00	5,200.00	62,400.00	
					2024	FISICO	2.00	2.00	2.00	2.00	2.00	2.00	2.00	2.00	2.00	2.00	2.00	2.00	2.00	2.00	2.00	24.00
						COSTEO S/	5,200.00	5,200.00	5,200.00	5,200.00	5,200.00	5,200.00	5,200.00	5,200.00	5,200.00	5,200.00	5,200.00	5,200.00	5,200.00	5,200.00	5,200.00	62,400.00
					2025	FISICO	2.00	2.00	2.00	2.00	2.00	2.00	2.00	2.00	2.00	2.00	2.00	2.00	2.00	2.00	2.00	24.00
						COSTEO S/	5,200.00	5,200.00	5,200.00	5,200.00	5,200.00	5,200.00	5,200.00	5,200.00	5,200.00	5,200.00	5,200.00	5,200.00	5,200.00	5,200.00	5,200.00	62,400.00

AOI00140800039	CONDUCCIÓN Y GESTIÓN PATRIMONIAL	030101 - ABANCAY	INFORME	Muy Alta	2023	FISICO	1.00	1.00	1.00	1.00	1.00	1.00	1.00	1.00	1.00	1.00	1.00	1.00	12.00			
						COSTEO S/	2,800.00	2,800.00	2,800.00	2,800.00	2,800.00	2,800.00	2,800.00	2,800.00	2,800.00	2,800.00	2,800.00	2,800.00	2,800.00	2,800.00	33,600.00	
					2024	FISICO	1.00	1.00	1.00	1.00	1.00	1.00	1.00	1.00	1.00	1.00	1.00	1.00	1.00	1.00	1.00	12.00
						COSTEO S/	2,800.00	2,800.00	2,800.00	2,800.00	2,800.00	2,800.00	2,800.00	2,800.00	2,800.00	2,800.00	2,800.00	2,800.00	2,800.00	2,800.00	2,800.00	33,600.00
					2025	FISICO	1.00	1.00	1.00	1.00	1.00	1.00	1.00	1.00	1.00	1.00	1.00	1.00	1.00	1.00	1.00	12.00
						COSTEO S/	2,800.00	2,800.00	2,800.00	2,800.00	2,800.00	2,800.00	2,800.00	2,800.00	2,800.00	2,800.00	2,800.00	2,800.00	2,800.00	2,800.00	2,800.00	33,600.00

CENTRO DE COSTO: 01.04.03 - OFICINA DE CONTABILIDAD

OEI.09 - FORTALECER LA GESTIÓN INSTITUCIONAL DEL GOBIERNO REGIONAL DE APURÍMAC

AEI.09.01 - CAPACIDADES FORTALECIDAS DEL PERSONAL EN EL GOBIERNO REGIONAL.

CODIGO	ACTIVIDAD OPERATIVA	UBIGEO	U.M.	PRIORIDAD	PERIODO MULTIANUAL	PROGRAMACION MENSUAL												TOTAL ANUAL				
						META	01	02	03	04	05	06	07	08	09	10	11		12			
AOI00140800049	GESTIÓN Y DIRECCIÓN DEL ÁREA DE CONTABILIDAD Y CONTROL PREVIO	030101 - ABANCAY	ACCION	Muy Alta	2023	FISICO	1.00	1.00	1.00	1.00	1.00	1.00	1.00	1.00	1.00	1.00	1.00	1.00	12.00			
						COSTEO S/	4,300.00	4,300.00	4,300.00	4,300.00	4,300.00	4,300.00	4,300.00	4,300.00	4,300.00	4,300.00	4,300.00	4,300.00	4,300.00	4,300.00	51,600.00	
					2024	FISICO	1.00	1.00	1.00	1.00	1.00	1.00	1.00	1.00	1.00	1.00	1.00	1.00	1.00	1.00	1.00	12.00
						COSTEO S/	4,300.00	4,300.00	4,300.00	4,300.00	4,300.00	4,300.00	4,300.00	4,300.00	4,300.00	4,300.00	4,300.00	4,300.00	4,300.00	4,300.00	4,300.00	51,600.00

POI MultiAnual con Programación Física y Costeo

2025	FISICO	1.00	1.00	1.00	1.00	1.00	1.00	1.00	1.00	1.00	1.00	1.00	1.00	1.00	1.00	1.00	1.00	1.00	12.00
	COSTEO S/	4,300.00	4,300.00	4,300.00	4,300.00	4,300.00	4,300.00	4,300.00	4,300.00	4,300.00	4,300.00	4,300.00	4,300.00	4,300.00	4,300.00	4,300.00	4,300.00	4,300.00	51,600.00

AEI.09.03 - GESTIÓN INSTITUCIONAL POR RESULTADOS IMPLEMENTADA EN LA ENTIDAD

CODIGO	ACTIVIDAD OPERATIVA	UBIGEO	U.M.	PRIORIDAD	PERIODO MULTIANUAL	PROGRAMACION MENSUAL												TOTAL ANUAL							
						META	01	02	03	04	05	06	07	08	09	10	11		12						
AOI00140800040	ELABORACIÓN DE LA INFORMACIÓN FINANCIERA	030101 - ABANCAY	INFORME	Muy Alta	2023	FISICO	1.00	1.00	1.00	1.00	1.00	1.00	1.00	1.00	1.00	1.00	1.00	1.00	1.00	12.00					
						COSTEO S/	0.00	0.00	0.00	0.00	0.00	0.00	0.00	0.00	0.00	0.00	0.00	0.00	0.00	0.00	100.00	100.00			
					2024	FISICO	1.00	1.00	1.00	1.00	1.00	1.00	1.00	1.00	1.00	1.00	1.00	1.00	1.00	1.00	1.00	1.00	1.00	12.00	
						COSTEO S/	0.00	0.00	0.00	0.00	0.00	0.00	0.00	0.00	0.00	0.00	0.00	0.00	0.00	0.00	0.00	0.00	100.00	100.00	
					2025	FISICO	1.00	1.00	1.00	1.00	1.00	1.00	1.00	1.00	1.00	1.00	1.00	1.00	1.00	1.00	1.00	1.00	1.00	12.00	
						COSTEO S/	0.00	0.00	0.00	0.00	0.00	0.00	0.00	0.00	0.00	0.00	0.00	0.00	0.00	0.00	0.00	0.00	100.00	100.00	
AOI00140800041	ELABORACIÓN DE LOS ARQUEOS DE FONDOS DE CAJA	030101 - ABANCAY	ACCION	Muy Alta	2023	FISICO	1.00	1.00	1.00	1.00	1.00	1.00	1.00	1.00	1.00	1.00	1.00	1.00	1.00	1.00	12.00				
						COSTEO S/	20.00	20.00	20.00	20.00	20.00	20.00	20.00	20.00	20.00	20.00	20.00	20.00	20.00	20.00	15.00	235.00			
					2024	FISICO	1.00	1.00	1.00	1.00	1.00	1.00	1.00	1.00	1.00	1.00	1.00	1.00	1.00	1.00	1.00	1.00	1.00	12.00	
						COSTEO S/	20.00	20.00	20.00	20.00	20.00	20.00	20.00	20.00	20.00	20.00	20.00	20.00	20.00	20.00	20.00	20.00	15.00	235.00	
					2025	FISICO	1.00	1.00	1.00	1.00	1.00	1.00	1.00	1.00	1.00	1.00	1.00	1.00	1.00	1.00	1.00	1.00	1.00	12.00	
						COSTEO S/	20.00	20.00	20.00	20.00	20.00	20.00	20.00	20.00	20.00	20.00	20.00	20.00	20.00	20.00	20.00	20.00	15.00	235.00	
AOI00140800042	ELABORACIÓN DE LA MEMORIA ANUAL EN EL ASPECTO CONTABLE	030101 - ABANCAY	DOCUMENTO	Muy Alta	2023	FISICO	0.00	0.00	1.00	0.00	0.00	1.00	0.00	0.00	1.00	0.00	0.00	1.00	0.00	0.00	1.00	4.00			
						COSTEO S/	0.00	0.00	0.00	0.00	0.00	0.00	0.00	0.00	0.00	0.00	0.00	0.00	0.00	0.00	0.00	0.00	0.00		
					2024	FISICO	0.00	0.00	1.00	0.00	0.00	1.00	0.00	0.00	1.00	0.00	0.00	1.00	0.00	0.00	1.00	0.00	0.00	1.00	4.00
						COSTEO S/	0.00	0.00	0.00	0.00	0.00	0.00	0.00	0.00	0.00	0.00	0.00	0.00	0.00	0.00	0.00	0.00	0.00	0.00	
					2025	FISICO	0.00	0.00	1.00	0.00	0.00	1.00	0.00	0.00	1.00	0.00	0.00	1.00	0.00	0.00	1.00	0.00	0.00	1.00	4.00
						COSTEO S/	0.00	0.00	0.00	0.00	0.00	0.00	0.00	0.00	0.00	0.00	0.00	0.00	0.00	0.00	0.00	0.00	0.00	0.00	

CENTRO DE COSTO: 01.04.04 - OFICINA DE TESORERIA

OEI.09 - FORTALECER LA GESTIÓN INSTITUCIONAL DEL GOBIERNO REGIONAL DE APURÍMAC

AEI.09.01 - CAPACIDADES FORTALECIDAS DEL PERSONAL EN EL GOBIERNO REGIONAL.

CODIGO	ACTIVIDAD OPERATIVA	UBIGEO	U.M.	PRIORIDAD	PERIODO MULTIANUAL	PROGRAMACION MENSUAL												TOTAL ANUAL						
						META	01	02	03	04	05	06	07	08	09	10	11		12					
AOI00140800055	DIRECCIÓN Y GESTIÓN DE TESORERIA	030101 - ABANCAY	ACCION	Muy Alta	2023	FISICO	2.00	2.00	2.00	2.00	2.00	2.00	2.00	2.00	2.00	2.00	2.00	2.00	2.00	2.00	24.00			
						COSTEO S/	7,200.00	7,200.00	7,200.00	7,200.00	7,200.00	7,200.00	7,200.00	7,200.00	7,200.00	7,200.00	7,200.00	7,200.00	7,200.00	7,200.00	7,200.00	86,400.00		
					2024	FISICO	2.00	2.00	2.00	2.00	2.00	2.00	2.00	2.00	2.00	2.00	2.00	2.00	2.00	2.00	2.00	2.00	2.00	24.00
						COSTEO S/	7,200.00	7,200.00	7,200.00	7,200.00	7,200.00	7,200.00	7,200.00	7,200.00	7,200.00	7,200.00	7,200.00	7,200.00	7,200.00	7,200.00	7,200.00	7,200.00	86,400.00	
					2025	FISICO	2.00	2.00	2.00	2.00	2.00	2.00	2.00	2.00	2.00	2.00	2.00	2.00	2.00	2.00	2.00	2.00	2.00	24.00
						COSTEO S/	7,200.00	7,200.00	7,200.00	7,200.00	7,200.00	7,200.00	7,200.00	7,200.00	7,200.00	7,200.00	7,200.00	7,200.00	7,200.00	7,200.00	7,200.00	7,200.00	86,400.00	

AEI.09.03 - GESTIÓN INSTITUCIONAL POR RESULTADOS IMPLEMENTADA EN LA ENTIDAD

CODIGO	ACTIVIDAD OPERATIVA	UBIGEO	U.M.	PRIORIDAD	PERIODO MULTIANUAL	PROGRAMACION MENSUAL												TOTAL ANUAL		
						META	01	02	03	04	05	06	07	08	09	10	11		12	
AOI00140800034	EJECUCIÓN, CONTROL Y	030101 -	DOCUMENTO	Muy Alta	2023	FISICO	1.00	1.00	1.00	1.00	1.00	1.00	1.00	1.00	1.00	1.00	1.00	1.00	1.00	12.00

POI MultiAnual con Programación Física y Costeo

AOI00140800035	SUPERVISION DE LOS PAGOS POR SERVICIOS, BIENES Y OBRAS	ABANCAY		DOCUMENTO	Muy Alta	2024	FISICO	1.00	1.00	1.00	1.00	1.00	1.00	1.00	1.00	1.00	1.00	1.00	1.00	1.00	1.00	1.00	1.00				
							COSTEO S/	0.00	0.00	0.00	0.00	0.00	0.00	0.00	0.00	0.00	0.00	0.00	0.00	0.00	0.00	0.00	0.00	0.00	0.00	0.00	0.00
							FISICO	1.00	1.00	1.00	1.00	1.00	1.00	1.00	1.00	1.00	1.00	1.00	1.00	1.00	1.00	1.00	1.00	1.00	1.00	1.00	1.00
							COSTEO S/	0.00	0.00	0.00	0.00	0.00	0.00	0.00	0.00	0.00	0.00	0.00	0.00	0.00	0.00	0.00	0.00	0.00	0.00	0.00	0.00
							FISICO	1.00	1.00	1.00	1.00	1.00	1.00	1.00	1.00	1.00	1.00	1.00	1.00	1.00	1.00	1.00	1.00	1.00	1.00	1.00	1.00
							COSTEO S/	0.00	0.00	0.00	0.00	0.00	0.00	0.00	0.00	0.00	0.00	0.00	0.00	0.00	0.00	0.00	0.00	0.00	0.00	0.00	
AOI00140800036	ANOTACIÓN Y CONTROL DE LA RECAUDACIÓN DE INGRESOS	030101 - ABANCAY	DOCUMENTO	Muy Alta	2023	FISICO	1.00	1.00	1.00	1.00	1.00	1.00	1.00	1.00	1.00	1.00	1.00	1.00	1.00	1.00	1.00	1.00	1.00				
						COSTEO S/	10.00	10.00	10.00	10.00	10.00	10.00	10.00	10.00	10.00	10.00	10.00	10.00	10.00	10.00	10.00	10.00	10.00	10.00			
						FISICO	1.00	1.00	1.00	1.00	1.00	1.00	1.00	1.00	1.00	1.00	1.00	1.00	1.00	1.00	1.00	1.00	1.00	1.00			
						COSTEO S/	10.00	10.00	10.00	10.00	10.00	10.00	10.00	10.00	10.00	10.00	10.00	10.00	10.00	10.00	10.00	10.00	10.00	10.00			
						FISICO	1.00	1.00	1.00	1.00	1.00	1.00	1.00	1.00	1.00	1.00	1.00	1.00	1.00	1.00	1.00	1.00	1.00	1.00			
						COSTEO S/	10.00	10.00	10.00	10.00	10.00	10.00	10.00	10.00	10.00	10.00	10.00	10.00	10.00	10.00	10.00	10.00	10.00	10.00			
AOI00140800036	ELABORACIÓN DE LAS CONCILIACIONES BANCARIAS Y MENSUALES	030101 - ABANCAY	DOCUMENTO	Muy Alta	2023	FISICO	1.00	1.00	1.00	1.00	1.00	1.00	1.00	1.00	1.00	1.00	1.00	1.00	1.00	1.00	1.00	1.00	1.00				
						COSTEO S/	20.00	20.00	20.00	20.00	20.00	20.00	20.00	20.00	20.00	20.00	20.00	20.00	20.00	20.00	20.00	20.00	20.00	20.00			
						FISICO	1.00	1.00	1.00	1.00	1.00	1.00	1.00	1.00	1.00	1.00	1.00	1.00	1.00	1.00	1.00	1.00	1.00	1.00			
						COSTEO S/	20.00	20.00	20.00	20.00	20.00	20.00	20.00	20.00	20.00	20.00	20.00	20.00	20.00	20.00	20.00	20.00	20.00	20.00			
						FISICO	1.00	1.00	1.00	1.00	1.00	1.00	1.00	1.00	1.00	1.00	1.00	1.00	1.00	1.00	1.00	1.00	1.00	1.00			
						COSTEO S/	20.00	20.00	20.00	20.00	20.00	20.00	20.00	20.00	20.00	20.00	20.00	20.00	20.00	20.00	20.00	20.00	20.00	20.00			

CENTRO DE COSTO: 01.04.05 - OFICINA DE RECURSOS HUMANOS

OEI.09 - FORTALECER LA GESTIÓN INSTITUCIONAL DEL GOBIERNO REGIONAL DE APURÍMAC

AEI.09.03 - GESTIÓN INSTITUCIONAL POR RESULTADOS IMPLEMENTADA EN LA ENTIDAD

CODIGO	ACTIVIDAD OPERATIVA	UBIGEO	U.M.	PRIORIDAD	PERIODO MULTIANUAL	PROGRAMACION MENSUAL												TOTAL ANUAL											
						META	01	02	03	04	05	06	07	08	09	10	11		12										
AOI00140800043	ELABORACIÓN Y SUPERVISIÓN DE PLANILLAS DE LA INSTITUCIÓN	030101 - ABANCAY	DOCUMENTO	Muy Alta	2023	FISICO	1.00	1.00	1.00	1.00	1.00	1.00	1.00	1.00	1.00	1.00	1.00	1.00	1.00	1.00	1.00	1.00	12.00						
						COSTEO S/	942.04	942.04	942.04	942.04	942.04	942.04	942.04	942.04	942.04	942.04	942.04	942.04	942.04	942.04	942.04	942.04	942.04	942.04	942.04	11,304.48			
						FISICO	1.00	1.00	1.00	1.00	1.00	1.00	1.00	1.00	1.00	1.00	1.00	1.00	1.00	1.00	1.00	1.00	1.00	1.00	1.00	1.00	12.00		
						COSTEO S/	942.04	942.04	942.04	942.04	942.04	942.04	942.04	942.04	942.04	942.04	942.04	942.04	942.04	942.04	942.04	942.04	942.04	942.04	942.04	942.04	11,304.48		
						FISICO	1.00	1.00	1.00	1.00	1.00	1.00	1.00	1.00	1.00	1.00	1.00	1.00	1.00	1.00	1.00	1.00	1.00	1.00	1.00	1.00	1.00	12.00	
						COSTEO S/	942.04	942.04	942.04	942.04	942.04	942.04	942.04	942.04	942.04	942.04	942.04	942.04	942.04	942.04	942.04	942.04	942.04	942.04	942.04	942.04	942.04	11,304.48	
AOI00140800044	VERIFICACIÓN MENSUAL DE PERSONAL INABILITADO SEGUN DIRECTIVA DE CONTRALORIA PARA SU CONTRATACIÓN	030101 - ABANCAY	ACCION	Muy Alta	2023	FISICO	1.00	1.00	1.00	1.00	1.00	1.00	1.00	1.00	1.00	1.00	1.00	1.00	1.00	1.00	1.00	1.00	1.00	1.00	12.00				
						COSTEO S/	942.04	942.04	942.04	942.04	942.04	942.04	942.04	942.04	942.04	942.04	942.04	942.04	942.04	942.04	942.04	942.04	942.04	942.04	942.04	942.04	942.04	11,304.48	
						FISICO	1.00	1.00	1.00	1.00	1.00	1.00	1.00	1.00	1.00	1.00	1.00	1.00	1.00	1.00	1.00	1.00	1.00	1.00	1.00	1.00	1.00	12.00	
						COSTEO S/	942.04	942.04	942.04	942.04	942.04	942.04	942.04	942.04	942.04	942.04	942.04	942.04	942.04	942.04	942.04	942.04	942.04	942.04	942.04	942.04	942.04	942.04	11,304.48
						FISICO	1.00	1.00	1.00	1.00	1.00	1.00	1.00	1.00	1.00	1.00	1.00	1.00	1.00	1.00	1.00	1.00	1.00	1.00	1.00	1.00	1.00	1.00	12.00
						COSTEO S/	942.04	942.04	942.04	942.04	942.04	942.04	942.04	942.04	942.04	942.04	942.04	942.04	942.04	942.04	942.04	942.04	942.04	942.04	942.04	942.04	942.04	942.04	11,304.48
AOI00140800045	CONTROL Y EVALUACIÓN DE DESEMPEÑO DE	030101 - ABANCAY	DOCUMENTO	Muy Alta	2023	FISICO	1.00	1.00	1.00	1.00	1.00	1.00	1.00	1.00	1.00	1.00	1.00	1.00	1.00	1.00	1.00	1.00	1.00	12.00					
						COSTEO	942.04	942.04	942.04	942.04	942.04	942.04	942.04	942.04	942.04	942.04	942.04	942.04	942.04	942.04	942.04	942.04	942.04	942.04	942.04	942.04	11,304.48		

POI MultiAnual con Programación Física y Costeo

FUNCIONARIOS Y PERSONAL ADMINISTRATIVO						S/	FISICO	1.00	1.00	1.00	1.00	1.00	1.00	1.00	1.00	1.00	1.00	1.00	1.00	1.00	12.00
							COSTEO	942.04	942.04	942.04	942.04	942.04	942.04	942.04	942.04	942.04	942.04	942.04	942.04	942.04	11,304.48
							S/	FISICO	1.00	1.00	1.00	1.00	1.00	1.00	1.00	1.00	1.00	1.00	1.00	1.00	12.00
							COSTEO	942.04	942.04	942.04	942.04	942.04	942.04	942.04	942.04	942.04	942.04	942.04	942.04	942.04	11,304.48
							S/	FISICO	1.00	1.00	1.00	1.00	1.00	1.00	1.00	1.00	1.00	1.00	1.00	1.00	12.00
							COSTEO	942.04	942.04	942.04	942.04	942.04	942.04	942.04	942.04	942.04	942.04	942.04	942.04	942.04	11,304.48
							S/	FISICO	1.00	1.00	1.00	1.00	1.00	1.00	1.00	1.00	1.00	1.00	1.00	1.00	12.00
							COSTEO	942.04	942.04	942.04	942.04	942.04	942.04	942.04	942.04	942.04	942.04	942.04	942.04	942.04	11,304.48
							S/	FISICO	1.00	1.00	1.00	1.00	1.00	1.00	1.00	1.00	1.00	1.00	1.00	1.00	12.00
							COSTEO	942.04	942.04	942.04	942.04	942.04	942.04	942.04	942.04	942.04	942.04	942.04	942.04	942.04	11,304.48

CENTRO DE COSTO: 01.06 - DIRECCION DE DESARROLLO AGROPECUARIO Y PROMOCION DE LA INVERSION PRIVADA

OEI.03 - MEJORAR LOS NIVELES DE COMPETITIVIDAD DE LOS AGENTES ECONÓMICOS.

AEI.03.02 - INFRAESTRUCTURA Y EQUIPAMIENTO PRODUCTIVO FOCALIZADO PARA LOS AGENTES ECONÓMICOS

CODIGO	ACTIVIDAD OPERATIVA	UBIGEO	U.M.	PRIORIDAD	PERIODO MULTIANUAL	PROGRAMACION MENSUAL												TOTAL ANUAL		
						META	01	02	03	04	05	06	07	08	09	10	11		12	
AOI00140800029	EJECUCIÓN DEL MEJORAMIENTO DEL SISTEMA DE RIEGO POR ASPERSION ATANCAMA - URPIPAMPA - SIUSAY - PICHIUCA - LAMBRAMA, DISTRITO DE LAMBRAMA - ABANCAY - APURIMAC	030106 - LAMBRAMA	OBRA	Muy Alta	2023	FISICO	0.00	0.00	0.00	0.00	0.00	1.00	0.00	0.00	0.00	0.00	0.00	0.00	0.00	1.00
						COSTEO S/	100,000.00	18,263.00	100,000.00	100,000.00	1,550,080.00	168,312.00	178,469.00	165,000.00	100,000.00	300,000.00	300,000.00	100,000.00	3,180,124.00	
AOI00140800060	MEJORAMIENTO DEL SERVICIO DE AGUA DEL SISTEMA DE RIEGO DE LOS SECTORES CHICUCORRAL, BARROBAMBA, HUATURO, HUALLPAHUASI, PATACHACRA, MOYOPATA, DESAGUE, ÑAHUI, PALTAYHUAYCCO, INCAHUASI, PATAPATA, CONDORCUNCA, ALGODONPAMPA, VICAUSONCCO, CHACAPAMPA Y ACCOPAMPA DE LA COMUNIDAD DE COTARMA DISTRITO DE PICHIRHUA PROVINCIA DE ABANCAY APURIMAC.	030107 - PICHIRHUA	OBRA	Muy Alta	2023	FISICO	0.00	0.00	1.00	0.00	0.00	0.00	0.00	0.00	0.00	0.00	0.00	0.00	0.00	1.00
						COSTEO S/	250,000.00	250,000.00	425,655.00	0.00	0.00	0.00	0.00	0.00	0.00	0.00	0.00	0.00	925,655.00	
AOI00140800064	MEJORAMIENTO Y AMPLIACIÓN DEL SERVICIO DE AGUA PARA RIEGO EN LA LOCALIDAD DE APU COCAS DE LA COMUNIDAD DE HUANCAS DISTRITO ANDARAPA ANDAHUAYLAS APURIMAC	030202 - ANDARAPA	OBRA	Muy Alta	2023	FISICO	0.00	0.00	1.00	0.00	0.00	0.00	0.00	0.00	0.00	0.00	0.00	0.00	0.00	1.00
						COSTEO S/	100,000.00	100,000.00	125,470.00	0.00	0.00	0.00	0.00	0.00	0.00	0.00	0.00	0.00	325,470.00	
AOI00140800065	MEJORAMIENTO DEL	030603 -	OBRA	Muy Alta	2023	FISICO	0.00	0.00	0.00	0.00	0.00	0.00	0.00	0.00	0.00	0.00	0.00	0.00	1.00	1.00

	SERVICIO DE AGUA PARA RIEGO TECNIFICADO EN LOS SECTORES ERAPAMPA, PAUCARPATA, UCHUBAMBA, LA VICTORIA, CEDROPAMPA, LA FLORIDA, VILLA PAMPAS, DISTRITO DE COCHARCAS CHINCHEROS APURIMAC	COCHARCAS				COSTEO S/	102,200.33	104,000.00	104,000.00	104,000.00	104,000.00	104,000.00	104,000.00	104,000.00	104,000.00	1,246,200.33				
AOI00140800068	MEJORAMIENTO DEL SERVICIO DE AGUA PARA RIEGO EN LOS SECTORES DE CCOCHAPATA, CCASCCAPAY, ANSAHUAYQUI, TACCACCON, HUACCOTO Y UQUINA, DISTRITO DE TURPAY-PROVINCIA DE GRAU DEPARTAMENTO DE APURIMAC.	030711 - TURPAY	OBRA	Muy Alta	2023	FISICO	0.00	0.00	0.00	0.00	0.00	0.00	0.00	0.00	0.00	1.00	1.00			
						COSTEO S/	12,000.00	25,000.00	200,000.00	250,000.00	250,000.00	150,000.00	150,000.00	150,000.00	150,000.00	89,901.00	100,000.00	100,000.00	1,626,901.00	
					2024	FISICO	0.00	0.00	0.00	0.00	0.00	0.00	0.00	0.00	0.00	0.00	0.00	0.00	1.00	1.00
						COSTEO S/	12,000.00	25,000.00	200,000.00	250,000.00	250,000.00	150,000.00	150,000.00	150,000.00	150,000.00	89,901.00	100,000.00	100,000.00	1,626,901.00	
AOI00140800069	MEJORAMIENTO Y AMPLIACIÓN DEL SERVICIO DE AGUA PARA RIEGO TECNIFICADO EN LOS SECTORES DE LLAQTAORCCO, PICHUSA, SACSASAHUANI, TOHUAYA, OCRMAYO, TENERIA, ACCOYCHO, QUESHUA DEL DISTRITO DE SABAINO Y HUAÑACCOTA DEL DISTRITO DE HUAQUIRCA DE LA PROVINCIA DE ANTABAMBA DE LA REGIÓN APURIMAC	030303 - HUAQUIRCA	OBRA	Muy Alta	2023	FISICO	0.00	0.00	0.00	0.00	0.00	0.00	0.00	0.00	0.00	0.00	1.00	1.00		
						COSTEO S/	12,763.00	15,000.00	60,000.00	150,000.00	150,000.00	150,000.00	150,000.00	184,000.00	200,000.00	200,000.00	200,000.00	200,000.00	1,671,763.00	
					2024	FISICO	0.00	0.00	0.00	0.00	0.00	0.00	0.00	0.00	0.00	0.00	0.00	0.00	1.00	1.00
						COSTEO S/	12,763.00	15,000.00	60,000.00	150,000.00	150,000.00	150,000.00	150,000.00	184,000.00	200,000.00	200,000.00	200,000.00	200,000.00	1,671,763.00	
AOI00140800070	MEJORAMIENTO DEL SERVICIO DE AGUA PARA EL SISTEMA DE RIEGO CANAL I TINTAY Y CANAL I CAVIRA DE LAS LOCALIDADES DE TINTAY Y CAVIRA, DISTRITO DE KISHUARA- ANDAHUAYLAS-APURIMAC.	030207 - KISHUARA	OBRA	Muy Alta	2023	FISICO	0.00	0.00	0.00	0.00	0.00	0.00	0.00	0.00	0.00	0.00	1.00	1.00		
						COSTEO S/	20,000.00	30,000.00	250,000.00	564,700.00	300,000.00	500,000.00	500,000.00	500,000.00	500,000.00	500,000.00	500,000.00	500,000.00	4,664,700.00	
					2024	FISICO	0.00	0.00	0.00	0.00	0.00	0.00	0.00	0.00	0.00	0.00	0.00	0.00	1.00	1.00
						COSTEO S/	20,000.00	30,000.00	250,000.00	564,700.00	300,000.00	500,000.00	500,000.00	500,000.00	500,000.00	500,000.00	500,000.00	500,000.00	4,664,700.00	
AOI00140800071	MEJORAMIENTO Y AMPLIACIÓN DEL SISTEMA DE RIEGO EN LOS SECTORES DE SONJO, AMANTAY, SANTA MARIA, AYATACSANA Y QUESHUA, DISTRITO DE SABAINO-ANTABAMBA-APURIMAC.	030307 - SABAINO	OBRA	Muy Alta	2023	FISICO	0.00	0.00	0.00	0.00	0.00	0.00	0.00	0.00	0.00	0.00	1.00	1.00		
						COSTEO S/	12,000.00	15,000.00	30,830.00	170,000.00	167,000.00	164,000.00	100,000.00	100,000.00	100,000.00	100,000.00	100,000.00	100,000.00	1,158,830.00	
					2024	FISICO	0.00	0.00	0.00	0.00	0.00	0.00	0.00	0.00	0.00	0.00	0.00	0.00	1.00	1.00
						COSTEO S/	0.00	0.00	50,000.00	50,000.00	50,000.00	50,000.00	0.00	0.00	0.00	0.00	0.00	0.00	0.00	200,000.00
AOI00140800072	CREACIÓN DEL SISTEMA DE BOMBEO E IMPULSIÓN DE AGUA PARA RIEGO PRESURIZADO DE LOS SECTORES DE RUMI RUMI Y LA UNIÓN, DISTRITO DE CURAHUASI- ABANCAY-APURIMAC.	030104 - CURAHUASI	OBRA	Muy Alta	2023	FISICO	0.00	0.00	0.00	0.00	0.00	0.00	0.00	0.00	0.00	0.00	1.00	1.00		
						COSTEO S/	0.00	0.00	50,000.00	50,000.00	50,000.00	50,000.00	0.00	0.00	0.00	0.00	0.00	0.00	200,000.00	
					2024	FISICO	0.00	0.00	0.00	0.00	0.00	0.00	0.00	0.00	0.00	0.00	0.00	0.00	1.00	1.00
						COSTEO S/	0.00	0.00	50,000.00	50,000.00	50,000.00	50,000.00	0.00	0.00	0.00	0.00	0.00	0.00	0.00	200,000.00
AOI00140800072	CREACIÓN DEL SISTEMA DE BOMBEO E IMPULSIÓN DE AGUA PARA RIEGO PRESURIZADO DE LOS SECTORES DE RUMI RUMI Y LA UNIÓN, DISTRITO DE CURAHUASI- ABANCAY-APURIMAC.	030104 - CURAHUASI	OBRA	Muy Alta	2025	FISICO	0.00	0.00	0.00	0.00	0.00	0.00	0.00	0.00	0.00	0.00	1.00	1.00		
						COSTEO S/	0.00	0.00	50,000.00	50,000.00	50,000.00	50,000.00	0.00	0.00	0.00	0.00	0.00	0.00	200,000.00	

POI MultiAnual con Programación Física y Costeo

AOI00140800073	MEJORAMIENTO Y AMPLIACIÓN DEL SERVICIO DE AGUAPARA RIEGO TECNIFICADO POR ASPERSIÓN EN LOS SECTORES DE CHURRUBAMBA, PILLCO, CHAUPIYARCCA, ATUNYARCCA, VISTA ALEGRE, MUYU MUYU, POLTOCSA, ORONCCOYHUAYCCO DE LA COMUNIDAD DE COTAHUACHO, DISTRITO DE PACUCHA ANDAHUAYLAS APURIMAC.	030209 - PACUCHA	OBRA	Muy Alta	2023	FISICO	0.00	0.00	0.00	0.00	0.00	0.00	0.00	0.00	0.00	0.00	1.00	1.00					
						COSTEO S/	12,000.00	15,000.00	200,000.00	200,000.00	200,000.00	200,000.00	200,000.00	200,000.00	400,000.00	312,465.00	200,000.00	200,000.00	200,000.00	2,339,465.00			
					2024	FISICO	0.00	0.00	0.00	0.00	0.00	0.00	0.00	0.00	0.00	0.00	0.00	0.00	0.00	0.00	1.00	1.00	
						COSTEO S/	12,000.00	15,000.00	200,000.00	200,000.00	200,000.00	200,000.00	200,000.00	200,000.00	400,000.00	312,465.00	200,000.00	200,000.00	200,000.00	2,339,465.00			
					2025	FISICO	0.00	0.00	0.00	0.00	0.00	0.00	0.00	0.00	0.00	0.00	0.00	0.00	0.00	0.00	1.00	1.00	
						COSTEO S/	12,000.00	15,000.00	200,000.00	200,000.00	200,000.00	200,000.00	200,000.00	200,000.00	400,000.00	312,465.00	200,000.00	200,000.00	200,000.00	2,339,465.00			
AOI00140800074	MEORAMIENTO DEL SERVICIO DE AGUA PARA RIEGO EN LAS LOCALIDADES DE TOTORAY, CHALLHUAHUACHO, ALAMEDA, CCECCERAY, DISTRITO DE CURAHUASI - ABANCAY- APURIMAC	030104 - CURAHUASI	OBRA	Muy Alta	2023	FISICO	0.00	0.00	0.00	0.00	0.00	0.00	0.00	0.00	0.00	0.00	0.00	1.00	1.00				
						COSTEO S/	5,000.00	5,000.00	190,000.00	200,000.00	200,000.00	200,000.00	200,000.00	200,000.00	200,000.00	200,000.00	200,000.00	200,000.00	2,000,000.00				
					2024	FISICO	0.00	0.00	0.00	0.00	0.00	0.00	0.00	0.00	0.00	0.00	0.00	0.00	0.00	0.00	1.00	1.00	
						COSTEO S/	5,000.00	5,000.00	190,000.00	200,000.00	200,000.00	200,000.00	200,000.00	200,000.00	200,000.00	200,000.00	200,000.00	200,000.00	200,000.00	2,000,000.00			
					2025	FISICO	0.00	0.00	0.00	0.00	0.00	0.00	0.00	0.00	0.00	0.00	0.00	0.00	0.00	0.00	1.00	1.00	
						COSTEO S/	5,000.00	5,000.00	190,000.00	200,000.00	200,000.00	200,000.00	200,000.00	200,000.00	200,000.00	200,000.00	200,000.00	200,000.00	200,000.00	2,000,000.00			
AOI00140800075	CREACIÓN DEL SERVICIO DE AGUA PARA RIEGO CON REPRESAMIENTO EN LAS COMUNIDADES DE HATUYNRUMIYOC, HUANCA UMUYTO, CCOSAMA E ICMAPATA DEL DISTRITO DE HAQUIRA - PROVINCIA DE COTABAMBA DEPARTAMENTO DE APURIMAC	030504 - HAQUIRA	OBRA	Muy Alta	2023	FISICO	0.00	0.00	0.00	0.00	0.00	0.00	0.00	0.00	0.00	0.00	0.00	0.00	1.00	1.00			
						COSTEO S/	0.00	0.00	5,000.00	15,000.00	40,000.00	60,000.00	0.00	0.00	0.00	0.00	0.00	0.00	0.00	0.00	0.00	120,000.00	
					2024	FISICO	0.00	0.00	0.00	0.00	0.00	0.00	0.00	0.00	0.00	0.00	0.00	0.00	0.00	0.00	0.00	1.00	1.00
						COSTEO S/	0.00	0.00	5,000.00	15,000.00	40,000.00	60,000.00	0.00	0.00	0.00	0.00	0.00	0.00	0.00	0.00	0.00	0.00	120,000.00
					2025	FISICO	0.00	0.00	0.00	0.00	0.00	0.00	0.00	0.00	0.00	0.00	0.00	0.00	0.00	0.00	0.00	1.00	1.00
						COSTEO S/	0.00	0.00	5,000.00	15,000.00	40,000.00	60,000.00	0.00	0.00	0.00	0.00	0.00	0.00	0.00	0.00	0.00	0.00	120,000.00
AOI00140800077	MEJORAMIENTO Y AMPLIACIÓN DEL SERVICIO DE AGUA PARA RIEGO EN ANCCARAYLLA, CCACCE, CHAVELAYOC, PALMA REAL, SANTA ROSA ALTA, UNIÓN CLAVELES, CUNCAYOC, CCACHCCARUMIHUAYCCO, RAYANNIYOC, CCOCHO MOCCO, SANTA ANITA, ANASORCCO, SACHAYOC MOCCO, CABALLO OCCO, PURMACC WASICUCHO, POTRERO OCCO, CCALLPA MOCCO, CUMANAYLLA, CHECCHE, SACLAYA, ÑAHUINPUQUIO, HUARACCOPATA, CCANCHUPATA Y CHAQUICCOCHAPATA, EN LOS DISTRITOS DE ANDAHUAYLAS, SAN JERONIMO Y JOSE MARIA ARGUEDAS DE LA PROVINCIA DE ANDAHUAYLAS DEPARTAMENTO DE APURIMAC	030213 - SAN JERONIMO	OBRA	Muy Alta	2023	FISICO	0.00	0.00	0.00	0.00	0.00	0.00	0.00	0.00	0.00	0.00	0.00	0.00	1.00	1.00			
						COSTEO S/	0.00	15,000.00	55,000.00	60,000.00	60,000.00	60,000.00	60,000.00	60,000.00	60,000.00	60,000.00	50,000.00	50,000.00	50,000.00	580,000.00			
					2024	FISICO	0.00	0.00	0.00	0.00	0.00	0.00	0.00	0.00	0.00	0.00	0.00	0.00	0.00	0.00	1.00	1.00	
						COSTEO S/	0.00	15,000.00	55,000.00	60,000.00	60,000.00	60,000.00	60,000.00	60,000.00	60,000.00	60,000.00	50,000.00	50,000.00	50,000.00	580,000.00			
					2025	FISICO	0.00	0.00	0.00	0.00	0.00	0.00	0.00	0.00	0.00	0.00	0.00	0.00	0.00	0.00	0.00	1.00	1.00
						COSTEO S/	0.00	15,000.00	55,000.00	60,000.00	60,000.00	60,000.00	60,000.00	60,000.00	60,000.00	60,000.00	50,000.00	50,000.00	50,000.00	580,000.00			

AOI00140800078	MEJORAMIENTO Y AMPLIACIÓN DEL SERVICIO DE AGUA PARA RIEGO EN LAS COMUNIDADES DE YANACA, TUMIRE Y SARAICA DEL DISTRITO DE YANACA PROVINCIA DE AYMARAEAS DEPARTAMENTO DE APURIMAC	030417 - YANACA	OBRA	Muy Alta	2023	FISICO	0.00	50,000.00	50,000.00	0.00	0.00	0.00	0.00	0.00	0.00	0.00	0.00	0.00	100,000.00				
						COSTEO S/	0.00	0.00	0.00	0.00	0.00	0.00	0.00	0.00	0.00	0.00	0.00	0.00	0.00	0.00	0.00	0.00	
					2024	FISICO	0.00	50,000.00	50,000.00	0.00	0.00	0.00	0.00	0.00	0.00	0.00	0.00	0.00	0.00	0.00	0.00	0.00	100,000.00
						COSTEO S/	0.00	0.00	0.00	0.00	0.00	0.00	0.00	0.00	0.00	0.00	0.00	0.00	0.00	0.00	0.00	0.00	0.00
					2025	FISICO	0.00	50,000.00	50,000.00	0.00	0.00	0.00	0.00	0.00	0.00	0.00	0.00	0.00	100,000.00				
						COSTEO S/	0.00	0.00	0.00	0.00	0.00	0.00	0.00	0.00	0.00	0.00	0.00	0.00	0.00				
AOI00140800079	CREACIÓN DEL SERVICIO DE AHUA PARA RIEGO EN LA COMUNIDAD DE HUARAQUERAY, DISTRITO DE MARA PROVINCIA DE COTABAMBAS DEPARTAMENTO DE APURIMAC	030505 - MARA	OBRA	Muy Alta	2023	FISICO	0.00	0.00	0.00	0.00	0.00	0.00	1.00	0.00	0.00	0.00	0.00	0.00	0.00	1.00			
						COSTEO S/	10,000.00	46,260.00	100,000.00	100,000.00	100,000.00	100,000.00	100,000.00	100,000.00	0.00	0.00	0.00	0.00	0.00	0.00	0.00	556,260.00	
					2024	FISICO	0.00	0.00	0.00	0.00	0.00	0.00	0.00	1.00	0.00	0.00	0.00	0.00	0.00	0.00	0.00	1.00	
						COSTEO S/	92,710.08	92,710.08	92,710.08	92,710.08	92,710.08	92,710.08	92,710.08	92,710.08	92,710.08	92,710.08	92,710.08	92,710.08	92,710.08	92,710.08	92,710.12	1,112,521.00	
					2025	FISICO	0.00	0.00	0.00	0.00	0.00	0.00	1.00	0.00	0.00	0.00	0.00	0.00	1.00				
						COSTEO S/	92,710.08	92,710.08	92,710.08	92,710.08	92,710.08	92,710.08	92,710.08	92,710.08	92,710.08	92,710.08	92,710.08	92,710.12	1,112,521.00				
AOI00140800080	CREACIÓN DEL SERVICIO DE AGUA PARA RIEGO EN LOS SECTORES DE HUASCATAY Y PATY DEL CENTRO POBLADO DE HUASCATAY DEL DISTRITO DE PACOBAMBA PROVINCIA DE ANDAHUAYLAS DEPARTAMENTO DE APURIMAC	030208 - PACOBAMBA	OBRA	Muy Alta	2023	FISICO	0.00	0.00	0.00	0.00	0.00	0.00	1.00	0.00	0.00	0.00	0.00	0.00	0.00	1.00			
						COSTEO S/	10,000.00	25,122.00	100,000.00	100,000.00	100,000.00	100,000.00	100,000.00	0.00	0.00	0.00	0.00	0.00	0.00	0.00	535,122.00		
					2024	FISICO	0.00	0.00	0.00	0.00	0.00	0.00	0.00	1.00	0.00	0.00	0.00	0.00	0.00	0.00	1.00		
						COSTEO S/	89,187.00	89,187.00	89,187.00	89,187.00	89,187.00	89,187.00	89,187.00	89,187.00	89,187.00	89,187.00	89,187.00	89,187.00	89,187.00	89,187.00	89,187.13	1,070,244.00	
					2025	FISICO	0.00	0.00	0.00	0.00	0.00	0.00	1.00	0.00	0.00	0.00	0.00	0.00	1.00				
						COSTEO S/	89,187.17	89,187.17	89,187.17	89,187.17	89,187.17	89,187.17	89,187.17	89,187.17	89,187.17	89,187.17	89,187.13	1,070,246.00					
AOI00140800081	MEJORAMIENTO, AMPLIACIÓN DEL SERVICIO DE AGUA PARA EL SISTEMA DE RIEGO EN LA COMUNIDAD CAMPESINA DE HUIRAHUACHO, DISTRITO DE CIRCA, PROVINCIA DE ABANCAY-APURIMAC	030103 - CIRCA	OBRA	Muy Alta	2023	FISICO	1.00	0.00	0.00	0.00	0.00	0.00	0.00	0.00	0.00	0.00	0.00	0.00	1.00				
						COSTEO S/	0.00	65,926.00	0.00	0.00	0.00	0.00	0.00	0.00	0.00	0.00	0.00	0.00	0.00	0.00	65,926.00		

CENTRO DE COSTO: 01.07 - DIRECCION DE ESTUDIOS Y PROYECTOS

OEI.03 - MEJORAR LOS NIVELES DE COMPETITIVIDAD DE LOS AGENTES ECONÓMICOS.

AEI.03.02 - INFRAESTRUCTURA Y EQUIPAMIENTO PRODUCTIVO FOCALIZADO PARA LOS AGENTES ECONÓMICOS

CODIGO	ACTIVIDAD OPERATIVA	UBIGEO	U.M.	PRIORIDAD	PERIODO MULTIANUAL	PROGRAMACION MENSUAL												TOTAL ANUAL					
						META	01	02	03	04	05	06	07	08	09	10	11		12				
AOI00140800066	ESTUDIO DE PRE INVERSIÓN	030101 - ABANCAY	ESTUDIO DE PREINVERSION	Muy Alta	2023	FISICO	0.00	0.00	0.00	0.00	0.00	0.00	0.00	0.00	0.00	0.00	0.00	0.00	1.00	1.00			
						COSTEO S/	8,500.00	12,000.00	12,000.00	20,000.00	15,500.00	20,000.00	12,000.00	0.00	0.00	0.00	0.00	0.00	0.00	0.00	100,000.00		
					2024	FISICO	0.00	0.00	0.00	0.00	0.00	0.00	0.00	0.00	0.00	0.00	0.00	0.00	0.00	0.00	0.00	1.00	1.00
						COSTEO S/	8,500.00	12,000.00	12,000.00	20,000.00	15,500.00	20,000.00	12,000.00	0.00	0.00	0.00	0.00	0.00	0.00	0.00	0.00	100,000.00	
2025	FISICO	0.00	0.00	0.00	0.00	0.00	0.00	0.00	0.00	0.00	0.00	0.00	0.00	0.00	0.00	0.00	1.00	1.00					
	COSTEO S/	8,500.00	12,000.00	12,000.00	20,000.00	15,500.00	20,000.00	12,000.00	0.00	0.00	0.00	0.00	0.00	0.00	0.00	0.00	100,000.00						

COSTEO TOTAL AÑO 2023 S/

22,207,777.25

COSTEO TOTAL AÑO 2024 S/	16,396,954.92
COSTEO TOTAL AÑO 2025 S/	16,396,956.92

U.M. = Unidad de Medida

FIRMA

Anexo B-4
PLAN OPERATIVO INSTITUCIONAL (20 Mayo 2022)
Año : 2023 - 2025

Periodo POI Multianual 2023 - 2025
Nivel de Gobierno R - GOBIERNOS REGIONALES
Sector 99 - GOBIERNOS REGIONALES
Pliego 442 - GOBIERNO REGIONAL DEL DEPARTAMENTO DE APURIMAC
Unidad Ejecutora 001359 - GOB.REG. APURIMAC- SUB REGION CHINCHEROS

CENTRO DE COSTO: 1.01 - ASESORIA LEGAL

OEI.09 - FORTALECER LA GESTIÓN INSTITUCIONAL DEL GOBIERNO REGIONAL DE APURÍMAC

AEI.09.03 - GESTIÓN INSTITUCIONAL POR RESULTADOS IMPLEMENTADA EN LA ENTIDAD

CODIGO	ACTIVIDAD OPERATIVA	UBIGEO	U.M.	PRIORIDAD	PERIODO MULTIANUAL	PROGRAMACION MENSUAL												TOTAL ANUAL	
						META	01	02	03	04	05	06	07	08	09	10	11		12
AOI00135900019	ELABORACION DE OPINIONES LEGALES DE LA ENTIDAD	030601 - CHINCHEROS	OPINIONES	Muy Alta	2023	FISICO	0.00	0.00	10.00	0.00	0.00	10.00	0.00	0.00	15.00	0.00	0.00	25.00	60.00
						COSTEO S/	0.00	0.00	1,026.00	0.00	0.00	1,026.00	0.00	0.00	1,026.00	0.00	0.00	1,026.00	4,104.00
					2024	FISICO	0.00	0.00	10.00	0.00	0.00	10.00	0.00	0.00	15.00	0.00	0.00	25.00	60.00
						COSTEO S/	0.00	0.00	1,026.00	0.00	0.00	1,026.00	0.00	0.00	1,026.00	0.00	0.00	1,026.00	4,104.00
2025	FISICO	0.00	0.00	10.00	0.00	0.00	10.00	0.00	0.00	15.00	0.00	0.00	25.00	60.00					
	COSTEO S/	0.00	0.00	1,026.00	0.00	0.00	1,026.00	0.00	0.00	1,026.00	0.00	0.00	1,026.00	4,104.00					
AOI00135900072	ELABORACIONES DE RESOLUCIONES DE LA ENTIDAD	030601 - CHINCHEROS	RESOLUCION	Muy Alta	2023	FISICO	10.00	20.00	40.00	20.00	40.00	20.00	40.00	20.00	20.00	40.00	10.00	20.00	300.00
						COSTEO S/	0.00	1,026.00	0.00	0.00	1,026.00	0.00	1,026.00	0.00	513.00	0.00	513.00	0.00	4,104.00
					2024	FISICO	10.00	20.00	40.00	20.00	40.00	20.00	40.00	20.00	20.00	40.00	10.00	20.00	300.00
						COSTEO S/	0.00	1,026.00	0.00	0.00	1,026.00	0.00	1,026.00	0.00	513.00	0.00	513.00	0.00	4,104.00
2025	FISICO	10.00	20.00	40.00	20.00	40.00	20.00	40.00	20.00	20.00	40.00	10.00	20.00	300.00					
	COSTEO S/	0.00	1,026.00	0.00	0.00	1,026.00	0.00	1,026.00	0.00	513.00	0.00	513.00	0.00	4,104.00					

CENTRO DE COSTO: 1.02 - GERENCIA SUB REGIONAL CHINCHEROS

OEI.09 - FORTALECER LA GESTIÓN INSTITUCIONAL DEL GOBIERNO REGIONAL DE APURÍMAC

AEI.09.03 - GESTIÓN INSTITUCIONAL POR RESULTADOS IMPLEMENTADA EN LA ENTIDAD

CODIGO	ACTIVIDAD OPERATIVA	UBIGEO	U.M.	PRIORIDAD	PERIODO MULTIANUAL	PROGRAMACION MENSUAL												TOTAL ANUAL	
						META	01	02	03	04	05	06	07	08	09	10	11		12
AOI00135900017	ELABORACION DE OFICIOS, INFORMES Y DOCUMENTES INHERENTES A LA ENTIDAD.	030601 - CHINCHEROS	ACCION	Muy Alta	2023	FISICO	50.00	50.00	50.00	50.00	50.00	50.00	50.00	50.00	50.00	50.00	50.00	50.00	600.00
						COSTEO S/	0.00	1,325.00	0.00	0.00	1,325.00	0.00	0.00	1,325.00	0.00	0.00	1,325.00	0.00	5,300.00
					2024	FISICO	50.00	50.00	50.00	50.00	50.00	50.00	50.00	50.00	50.00	50.00	50.00	50.00	600.00
						COSTEO S/	0.00	1,325.00	0.00	0.00	1,325.00	0.00	0.00	1,325.00	0.00	0.00	1,325.00	0.00	5,300.00
2025	FISICO	50.00	50.00	50.00	50.00	50.00	50.00	50.00	50.00	50.00	50.00	50.00	50.00	600.00					
	COSTEO S/	0.00	1,325.00	0.00	0.00	1,325.00	0.00	0.00	1,325.00	0.00	0.00	1,325.00	0.00	5,300.00					
AOI00135900052	ATENCION AL PUBLICO	030601 - CHINCHEROS	ACCION	Muy Alta	2023	FISICO	10.00	0.00	10.00	0.00	0.00	10.00	0.00	0.00	10.00	0.00	0.00	10.00	50.00
						COSTEO	243.00	242.00	242.00	242.00	242.00	242.00	245.00	242.00	242.00	242.00	242.00	242.00	2,908.00

POI MultiAnual con Programación Física y Costeo

	S/																			
	FISICO	10.00	0.00	10.00	0.00	0.00	10.00	0.00	0.00	10.00	0.00	0.00	10.00	0.00	0.00	10.00	0.00	0.00	10.00	50.00
2024	COSTEO S/	243.00	242.00	242.00	242.00	242.00	242.00	242.00	242.00	245.00	242.00	242.00	242.00	242.00	242.00	242.00	242.00	242.00	242.00	2,908.00
	FISICO	10.00	0.00	10.00	0.00	0.00	10.00	0.00	0.00	10.00	0.00	0.00	10.00	0.00	0.00	10.00	0.00	0.00	10.00	50.00
2025	COSTEO S/	243.00	242.00	242.00	242.00	242.00	242.00	242.00	242.00	245.00	242.00	242.00	242.00	242.00	242.00	242.00	242.00	242.00	242.00	2,908.00

CENTRO DE COSTO: 2.01 - OFICINA DE CONTABILIDAD

OEI.09 - FORTALECER LA GESTIÓN INSTITUCIONAL DEL GOBIERNO REGIONAL DE APURÍMAC

AEI.09.03 - GESTIÓN INSTITUCIONAL POR RESULTADOS IMPLEMENTADA EN LA ENTIDAD

CODIGO	ACTIVIDAD OPERATIVA	UBIGEO	U.M.	PRIORIDAD	PERIODO MULTIANUAL	PROGRAMACION MENSUAL												TOTAL ANUAL						
						META	01	02	03	04	05	06	07	08	09	10	11		12					
AOI00135900025	ELABORACIÓN DE INFORMES DE LOS ESTADOS FINANCIEROS	030601 - CHINCHEROS	ACCION	Muy Alta	2023	FISICO	0.00	0.00	1.00	0.00	0.00	1.00	0.00	0.00	1.00	0.00	0.00	1.00	4.00					
						COSTEO S/	0.00	0.00	500.00	0.00	0.00	500.00	0.00	0.00	500.00	0.00	0.00	500.00	2,000.00					
					2024	FISICO	0.00	0.00	1.00	0.00	0.00	1.00	0.00	0.00	1.00	0.00	0.00	1.00	4.00					
						COSTEO S/	0.00	0.00	500.00	0.00	0.00	500.00	0.00	0.00	500.00	0.00	0.00	500.00	2,000.00					
					2025	FISICO	0.00	0.00	1.00	0.00	0.00	1.00	0.00	0.00	1.00	0.00	0.00	1.00	4.00					
						COSTEO S/	0.00	0.00	500.00	0.00	0.00	500.00	0.00	0.00	500.00	0.00	0.00	500.00	2,000.00					
					AOI00135900027	CONTROL, REVISION Y VERIFICACION DE LOS DOCUMENTOS DESTINADOS PARA SU PAGO	030601 - CHINCHEROS	ATENCION	Muy Alta	2023	FISICO	20.00	20.00	180.00	20.00	0.00	180.00	0.00	20.00	180.00	50.00	50.00	180.00	900.00
											COSTEO S/	0.00	0.00	750.00	0.00	0.00	750.00	0.00	0.00	750.00	0.00	0.00	750.00	3,000.00
2024	FISICO	20.00	20.00	180.00						20.00	0.00	180.00	0.00	20.00	180.00	50.00	50.00	180.00	900.00					
	COSTEO S/	0.00	0.00	750.00						0.00	0.00	750.00	0.00	0.00	750.00	0.00	0.00	750.00	3,000.00					
2025	FISICO	20.00	20.00	180.00						20.00	0.00	180.00	0.00	20.00	180.00	50.00	50.00	180.00	900.00					
	COSTEO S/	0.00	0.00	750.00						0.00	0.00	750.00	0.00	0.00	750.00	0.00	0.00	750.00	3,000.00					

CENTRO DE COSTO: 2.02 - OFICINA DE RECURSOS HUMANOS

OEI.09 - FORTALECER LA GESTIÓN INSTITUCIONAL DEL GOBIERNO REGIONAL DE APURÍMAC

AEI.09.03 - GESTIÓN INSTITUCIONAL POR RESULTADOS IMPLEMENTADA EN LA ENTIDAD

CODIGO	ACTIVIDAD OPERATIVA	UBIGEO	U.M.	PRIORIDAD	PERIODO MULTIANUAL	PROGRAMACION MENSUAL												TOTAL ANUAL						
						META	01	02	03	04	05	06	07	08	09	10	11		12					
AOI00135900023	PROCESAMIENTO Y ELABORACION DE PLANILLAS	030601 - CHINCHEROS	ACCION	Muy Alta	2023	FISICO	34.00	38.00	34.00	34.00	34.00	34.00	38.00	34.00	34.00	34.00	34.00	34.00	34.00	38.00	420.00			
						COSTEO S/	27,981.67	27,981.67	27,981.67	27,981.67	27,981.67	27,981.67	27,981.67	27,981.67	27,981.67	27,981.67	27,981.67	27,981.67	27,981.67	27,981.67	27,981.67	27,981.67	335,780.00	
					2024	FISICO	34.00	38.00	34.00	34.00	34.00	34.00	38.00	34.00	34.00	34.00	34.00	34.00	34.00	34.00	34.00	38.00	420.00	
						COSTEO S/	27,981.67	27,981.67	27,981.67	27,981.67	27,981.67	27,981.67	27,981.67	27,981.67	27,981.67	27,981.67	27,981.67	27,981.67	27,981.67	27,981.67	27,981.67	27,981.67	335,780.00	
					2025	FISICO	34.00	38.00	34.00	34.00	34.00	34.00	38.00	34.00	34.00	34.00	34.00	34.00	34.00	34.00	34.00	38.00	420.00	
						COSTEO S/	27,981.67	27,981.67	27,981.67	27,981.67	27,981.67	27,981.67	27,981.67	27,981.67	27,981.67	27,981.67	27,981.67	27,981.67	27,981.67	27,981.67	27,981.67	27,981.67	335,780.00	
					AOI00135900024	ADMINISTRACIÓN DE LA GESTIÓN DOCUMENTARIA, CONTRATACION DEL PERSONAL Y ELABORACION DE CONTRATOS	030601 - CHINCHEROS	ACCION	Muy Alta	2023	FISICO	50.00	0.00	50.00	50.00	0.00	50.00	50.00	0.00	0.00	50.00	0.00	0.00	300.00
											COSTEO S/	2,052.00	0.00	0.00	2,052.00	0.00	0.00	2,052.00	0.00	0.00	2,052.00	0.00	0.00	2,052.00
2024	FISICO	50.00	0.00	50.00						50.00	0.00	50.00	50.00	0.00	0.00	50.00	0.00	0.00	50.00	0.00	0.00	300.00		
	COSTEO S/	2,052.00	0.00	0.00						2,052.00	0.00	0.00	2,052.00	0.00	0.00	2,052.00	0.00	0.00	2,052.00	0.00	0.00	8,208.00		
2025	FISICO	50.00	0.00	50.00						50.00	0.00	50.00	50.00	0.00	0.00	50.00	0.00	0.00	50.00	0.00	0.00	300.00		

COSTEO S/ 2,052.00 0.00 0.00 2,052.00 0.00 0.00 2,052.00 0.00 0.00 2,052.00 0.00 0.00 2,052.00 0.00 0.00 8,208.00

CENTRO DE COSTO: 2.03 - OFICINA DE ABASTECIMIENTOS

OEI.09 - FORTALECER LA GESTIÓN INSTITUCIONAL DEL GOBIERNO REGIONAL DE APURÍMAC

AEI.09.03 - GESTIÓN INSTITUCIONAL POR RESULTADOS IMPLEMENTADA EN LA ENTIDAD

CODIGO	ACTIVIDAD OPERATIVA	UBIGEO	U.M.	PRIORIDAD	PERIODO MULTIANUAL	PROGRAMACION MENSUAL												TOTAL ANUAL						
						META	01	02	03	04	05	06	07	08	09	10	11		12					
AOI00135900028	ADMINISTRACIÓN DE RECURSOS PARA LA GESTIÓN DOCUMENTARIA DE LAS ORDENES DE COMPRA, ORDENES SERVICIOS Y PROCESOS DE SELECCIÓN	030601 - CHINCHEROS	PROCESO CONVOCADO	Muy Alta	2023	FISICO	0.00	0.00	1.00	0.00	0.00	1.00	0.00	0.00	1.00	0.00	0.00	1.00	4.00					
						COSTEO S/	0.00	0.00	1,104.00	0.00	0.00	1,052.00	0.00	0.00	1,052.00	0.00	0.00	1,000.00	4,208.00					
					2024	FISICO	0.00	0.00	1.00	0.00	0.00	1.00	0.00	0.00	1.00	0.00	0.00	1.00	0.00	0.00	1.00	4.00		
						COSTEO S/	0.00	0.00	1,104.00	0.00	0.00	1,052.00	0.00	0.00	1,052.00	0.00	0.00	1,000.00	4,208.00					
					2025	FISICO	0.00	0.00	1.00	0.00	0.00	1.00	0.00	0.00	1.00	0.00	0.00	1.00	0.00	0.00	1.00	4.00		
						COSTEO S/	0.00	0.00	1,104.00	0.00	0.00	1,052.00	0.00	0.00	1,052.00	0.00	0.00	1,000.00	4,208.00					
					AOI00135900029	ATENCION AL USUARIO Y A PROVEEDORES	030601 - CHINCHEROS	ATENCION	Muy Alta	2023	FISICO	0.00	0.00	100.00	0.00	0.00	100.00	0.00	0.00	100.00	0.00	0.00	100.00	400.00
											COSTEO S/	0.00	0.00	750.00	0.00	0.00	750.00	0.00	0.00	750.00	0.00	0.00	750.00	3,000.00
2024	FISICO	0.00	0.00	100.00						0.00	0.00	100.00	0.00	0.00	100.00	0.00	0.00	100.00	0.00	0.00	100.00	400.00		
	COSTEO S/	0.00	0.00	750.00						0.00	0.00	750.00	0.00	0.00	750.00	0.00	0.00	750.00	0.00	0.00	750.00	3,000.00		
2025	FISICO	0.00	0.00	100.00						0.00	0.00	100.00	0.00	0.00	100.00	0.00	0.00	100.00	0.00	0.00	100.00	400.00		
	COSTEO S/	0.00	0.00	750.00						0.00	0.00	750.00	0.00	0.00	750.00	0.00	0.00	750.00	0.00	0.00	750.00	3,000.00		
AOI00135900073	ELABORACION DE ORDENES DE COMPRA, ORDENES DE SERVICIO Y DIFERENTES DOCUMENTOS INHERENTES AL AREA	030601 - CHINCHEROS	DOCUMENTO	Muy Alta						2023	FISICO	50.00	70.00	70.00	70.00	70.00	70.00	100.00	70.00	70.00	70.00	90.00	100.00	900.00
											COSTEO S/	350.67	350.67	350.67	350.67	350.67	350.67	350.67	350.67	350.67	350.67	350.67	350.67	350.67
					2024	FISICO	50.00	70.00	70.00	70.00	70.00	70.00	100.00	70.00	70.00	70.00	90.00	100.00	90.00	100.00	900.00			
						COSTEO S/	350.67	350.67	350.67	350.67	350.67	350.67	350.67	350.67	350.67	350.67	350.67	350.67	350.67	350.67	4,208.00			
					2025	FISICO	50.00	70.00	70.00	70.00	70.00	70.00	100.00	70.00	70.00	70.00	90.00	100.00	90.00	100.00	900.00			
						COSTEO S/	350.67	350.67	350.67	350.67	350.67	350.67	350.67	350.67	350.67	350.67	350.67	350.67	350.67	350.67	4,208.00			

CENTRO DE COSTO: 2.04 - OFICINA DE TESORERÍA

OEI.09 - FORTALECER LA GESTIÓN INSTITUCIONAL DEL GOBIERNO REGIONAL DE APURÍMAC

AEI.09.03 - GESTIÓN INSTITUCIONAL POR RESULTADOS IMPLEMENTADA EN LA ENTIDAD

CODIGO	ACTIVIDAD OPERATIVA	UBIGEO	U.M.	PRIORIDAD	PERIODO MULTIANUAL	PROGRAMACION MENSUAL												TOTAL ANUAL						
						META	01	02	03	04	05	06	07	08	09	10	11		12					
AOI00135900030	RESGUARDO DE LA DOCUMENTACION DE PAGO Y OTROS DOCUMENTOS DE LA ENTIDAD	030601 - CHINCHEROS	DOCUMENTO	Muy Alta	2023	FISICO	1.00	1.00	1.00	1.00	1.00	1.00	1.00	1.00	1.00	1.00	1.00	1.00	12.00					
						COSTEO S/	342.00	342.00	342.00	342.00	342.00	342.00	342.00	342.00	342.00	342.00	342.00	342.00	342.00	342.00	4,104.00			
					2024	FISICO	1.00	1.00	1.00	1.00	1.00	1.00	1.00	1.00	1.00	1.00	1.00	1.00	1.00	1.00	1.00	12.00		
						COSTEO S/	342.00	342.00	342.00	342.00	342.00	342.00	342.00	342.00	342.00	342.00	342.00	342.00	342.00	342.00	342.00	4,104.00		
					2025	FISICO	1.00	1.00	1.00	1.00	1.00	1.00	1.00	1.00	1.00	1.00	1.00	1.00	1.00	1.00	1.00	12.00		
						COSTEO S/	342.00	342.00	342.00	342.00	342.00	342.00	342.00	342.00	342.00	342.00	342.00	342.00	342.00	342.00	342.00	4,104.00		
					AOI00135900074	REVISION Y ARCHIVADO DE	030601 - CHINCHEROS	ACCION	Muy Alta	2023	FISICO	50.00	0.00	50.00	100.00	100.00	50.00	100.00	50.00	100.00	50.00	100.00	150.00	900.00

POI MultiAnual con Programación Física y Costeo

TODOS LOS COMPROBANTES DE PAGO DE LOS DOCUMENTOS DE ORDENES DE COMPRA, SERVICIO Y PLANILLAS

PERIODO	COSTEO S/	01	02	03	04	05	06	07	08	09	10	11	12	TOTAL ANUAL
2023	0.00	0.00	500.00	0.00	0.00	1,000.00	0.00	0.00	1,000.00	0.00	0.00	500.00	0.00	3,000.00
2024	50.00	0.00	50.00	100.00	100.00	50.00	100.00	50.00	100.00	50.00	100.00	50.00	100.00	150.00
2025	0.00	0.00	500.00	0.00	0.00	1,000.00	0.00	0.00	1,000.00	0.00	0.00	500.00	0.00	3,000.00

CENTRO DE COSTO: 2.05 - PATRIMONIO Y MAQUINARIAS

OEI.09 - FORTALECER LA GESTIÓN INSTITUCIONAL DEL GOBIERNO REGIONAL DE APURÍMAC

AEI.09.03 - GESTIÓN INSTITUCIONAL POR RESULTADOS IMPLEMENTADA EN LA ENTIDAD

CODIGO	ACTIVIDAD OPERATIVA	UBIGEO	U.M.	PRIORIDAD	PERIODO MULTIANUAL	PROGRAMACION MENSUAL												TOTAL ANUAL						
						META	01	02	03	04	05	06	07	08	09	10	11		12					
AOI00135900031	CONTROL, INVENTARIO REVISIÓN DE MAQUINARIAS, PATRIMONIO DE LA ENTIDAD	030601 - CHINCHEROS	ACCION	Muy Alta	2023	FISICO	0.00	0.00	1.00	0.00	0.00	1.00	0.00	0.00	0.00	1.00	0.00	1.00	0.00	1.00	4.00			
						COSTEO S/	0.00	0.00	2,348.00	0.00	0.00	2,328.00	0.00	0.00	2,328.00	0.00	0.00	2,308.00	0.00	2,308.00	9,312.00			
					2024	FISICO	0.00	0.00	1.00	0.00	0.00	1.00	0.00	0.00	0.00	0.00	1.00	0.00	1.00	0.00	1.00	0.00	1.00	4.00
						COSTEO S/	0.00	0.00	2,348.00	0.00	0.00	2,328.00	0.00	0.00	2,328.00	0.00	0.00	2,308.00	0.00	2,308.00	9,312.00			
					2025	FISICO	0.00	0.00	1.00	0.00	0.00	1.00	0.00	0.00	0.00	0.00	1.00	0.00	1.00	0.00	1.00	0.00	1.00	4.00
						COSTEO S/	0.00	0.00	2,348.00	0.00	0.00	2,328.00	0.00	0.00	2,328.00	0.00	0.00	2,308.00	0.00	2,308.00	9,312.00			

CENTRO DE COSTO: 2.06 - OFICINA DE ADMINISTRACION

OEI.09 - FORTALECER LA GESTIÓN INSTITUCIONAL DEL GOBIERNO REGIONAL DE APURÍMAC

AEI.09.03 - GESTIÓN INSTITUCIONAL POR RESULTADOS IMPLEMENTADA EN LA ENTIDAD

CODIGO	ACTIVIDAD OPERATIVA	UBIGEO	U.M.	PRIORIDAD	PERIODO MULTIANUAL	PROGRAMACION MENSUAL												TOTAL ANUAL						
						META	01	02	03	04	05	06	07	08	09	10	11		12					
AOI00135900018	ELABORACION DE INFORME, MEMORANDO Y OTROS DOCUMENTOS INHERENTES AL AREA	030601 - CHINCHEROS	ACCION	Muy Alta	2023	FISICO	0.00	0.00	20.00	0.00	0.00	30.00	0.00	0.00	20.00	0.00	0.00	20.00	0.00	20.00	90.00			
						COSTEO S/	0.00	0.00	500.00	0.00	0.00	500.00	0.00	0.00	500.00	0.00	0.00	500.00	0.00	0.00	500.00	2,000.00		
					2024	FISICO	0.00	0.00	20.00	0.00	0.00	30.00	0.00	0.00	20.00	0.00	0.00	20.00	0.00	0.00	20.00	0.00	20.00	90.00
						COSTEO S/	0.00	0.00	500.00	0.00	0.00	500.00	0.00	0.00	500.00	0.00	0.00	500.00	0.00	0.00	500.00	0.00	500.00	2,000.00
					2025	FISICO	0.00	0.00	20.00	0.00	0.00	30.00	0.00	0.00	20.00	0.00	0.00	20.00	0.00	0.00	20.00	0.00	20.00	90.00
						COSTEO S/	0.00	0.00	500.00	0.00	0.00	500.00	0.00	0.00	500.00	0.00	0.00	500.00	0.00	0.00	500.00	0.00	500.00	2,000.00

AOI00135900043	GESTION ADMINISTRATIVA	030601 - CHINCHEROS	ACCION	Muy Alta	2023	FISICO	1.00	1.00	1.00	1.00	1.00	1.00	1.00	1.00	1.00	1.00	1.00	1.00	1.00	12.00			
						COSTEO S/	3,621.41	4,885.41	3,621.41	3,621.41	3,621.41	3,621.41	3,621.41	3,621.41	3,621.41	3,621.41	3,621.41	3,621.41	3,621.41	3,621.41	3,621.41	44,721.00	
					2024	FISICO	1.00	1.00	1.00	1.00	1.00	1.00	1.00	1.00	1.00	1.00	1.00	1.00	1.00	1.00	1.00	1.00	12.00
						COSTEO S/	3,621.41	4,885.41	3,621.41	3,621.41	3,621.41	3,621.41	3,621.41	3,621.41	3,621.41	3,621.41	3,621.41	3,621.41	3,621.41	3,621.41	3,621.41	3,621.41	44,721.00
					2025	FISICO	1.00	1.00	1.00	1.00	1.00	1.00	1.00	1.00	1.00	1.00	1.00	1.00	1.00	1.00	1.00	1.00	12.00
						COSTEO S/	3,621.41	4,885.41	3,621.41	3,621.41	3,621.41	3,621.41	3,621.41	3,621.41	3,621.41	3,621.41	3,621.41	3,621.41	3,621.41	3,621.41	3,621.41	3,621.41	44,721.00

CENTRO DE COSTO: 3.01 - SUB GERENCIA DE PLANIFICACION, PRESUPUESTO Y RACIONALIZACION

OEI.09 - FORTALECER LA GESTIÓN INSTITUCIONAL DEL GOBIERNO REGIONAL DE APURÍMAC

AEI.09.03 - GESTIÓN INSTITUCIONAL POR RESULTADOS IMPLEMENTADA EN LA ENTIDAD

CODIGO	ACTIVIDAD OPERATIVA	UBIGEO	U.M.	PRIORIDAD	PERIODO MULTIANUAL	PROGRAMACION MENSUAL												TOTAL ANUAL
						META	01	02	03	04	05	06	07	08	09	10	11	

						META	01	02	03	04	05	06	07	08	09	10	11	12	
					2023	FISICO	0.00	0.00	1.00	0.00	0.00	1.00	0.00	0.00	1.00	0.00	0.00	1.00	4.00
						COSTEO S/	0.00	0.00	2,060.00	0.00	0.00	2,060.00	0.00	0.00	2,050.00	0.00	0.00	2,050.00	8,220.00
AOI00135900075	ADMINISTRACION DE RECURSOS FINANCIEROS	030601 - CHINCHEROS	DOCUMENTO	Muy Alta	2024	FISICO	0.00	0.00	1.00	0.00	0.00	1.00	0.00	0.00	1.00	0.00	0.00	1.00	4.00
						COSTEO S/	0.00	0.00	2,060.00	0.00	0.00	2,060.00	0.00	0.00	2,050.00	0.00	0.00	2,050.00	8,220.00
					2025	FISICO	0.00	0.00	1.00	0.00	0.00	1.00	0.00	0.00	1.00	0.00	0.00	1.00	4.00
						COSTEO S/	0.00	0.00	2,060.00	0.00	0.00	2,060.00	0.00	0.00	2,050.00	0.00	0.00	2,050.00	8,220.00

CENTRO DE COSTO: 4.01 - OFICINA DE SUPERVISION Y LIQUIDACION DE OBRAS

OEI.09 - FORTALECER LA GESTIÓN INSTITUCIONAL DEL GOBIERNO REGIONAL DE APURÍMAC

AEI.09.03 - GESTIÓN INSTITUCIONAL POR RESULTADOS IMPLEMENTADA EN LA ENTIDAD

	CODIGO	ACTIVIDAD OPERATIVA	UBIGEO	U.M.	PRIORIDAD	PERIODO MULTIANUAL	PROGRAMACION MENSUAL												TOTAL ANUAL
							META	01	02	03	04	05	06	07	08	09	10	11	
					2023	FISICO	0.00	0.00	1.00	0.00	0.00	1.00	0.00	0.00	1.00	0.00	0.00	1.00	4.00
						COSTEO S/	0.00	0.00	1,302.00	0.00	0.00	1,302.00	0.00	0.00	1,302.00	0.00	0.00	1,302.00	5,208.00
AOI00135900020	EVALUACIÓN, VERIFICACIÓN Y LIQUIDACION DE PROYECTO DE INVERSIÓN PÚBLICA	030601 - CHINCHEROS	ACCION	Muy Alta	2024	FISICO	0.00	0.00	1.00	0.00	0.00	1.00	0.00	0.00	1.00	0.00	0.00	1.00	4.00
						COSTEO S/	0.00	0.00	1,302.00	0.00	0.00	1,302.00	0.00	0.00	1,302.00	0.00	0.00	1,302.00	5,208.00
					2025	FISICO	0.00	0.00	1.00	0.00	0.00	1.00	0.00	0.00	1.00	0.00	0.00	1.00	4.00
						COSTEO S/	0.00	0.00	1,302.00	0.00	0.00	1,302.00	0.00	0.00	1,302.00	0.00	0.00	1,302.00	5,208.00

CENTRO DE COSTO: 4.02 - OFICINA FORMULADORA

OEI.09 - FORTALECER LA GESTIÓN INSTITUCIONAL DEL GOBIERNO REGIONAL DE APURÍMAC

AEI.09.03 - GESTIÓN INSTITUCIONAL POR RESULTADOS IMPLEMENTADA EN LA ENTIDAD

	CODIGO	ACTIVIDAD OPERATIVA	UBIGEO	U.M.	PRIORIDAD	PERIODO MULTIANUAL	PROGRAMACION MENSUAL												TOTAL ANUAL
							META	01	02	03	04	05	06	07	08	09	10	11	
					2023	FISICO	0.00	0.00	1.00	0.00	0.00	1.00	0.00	0.00	1.00	0.00	0.00	1.00	4.00
						COSTEO S/	0.00	0.00	0.00	0.00	0.00	0.00	0.00	0.00	150,000.00	0.00	0.00	0.00	150,000.00
AOI00135900045	ELABORACION DE ESTUDIOS DE PRE INVERSION	030601 - CHINCHEROS	ESTUDIO DE PREINVERSION	Muy Alta	2024	FISICO	0.00	0.00	1.00	0.00	0.00	1.00	0.00	0.00	1.00	0.00	0.00	1.00	4.00
						COSTEO S/	0.00	0.00	0.00	0.00	0.00	0.00	0.00	0.00	150,000.00	0.00	0.00	0.00	150,000.00
					2025	FISICO	0.00	0.00	1.00	0.00	0.00	1.00	0.00	0.00	1.00	0.00	0.00	1.00	4.00
						COSTEO S/	0.00	0.00	0.00	0.00	0.00	0.00	0.00	0.00	150,000.00	0.00	0.00	0.00	150,000.00
					2023	FISICO	0.00	1.00	0.00	0.00	1.00	0.00	0.00	1.00	0.00	0.00	1.00	0.00	4.00
						COSTEO S/	684.00	684.00	684.00	684.00	684.00	684.00	684.00	684.00	684.00	684.00	684.00	684.00	8,208.00
AOI00135900076	ELABORACION DE DOCUMENTOS, INFORMES Y ARCHIVADO DE LOS DOCUMENTOS INHERENTES DEL AREA	030601 - CHINCHEROS	DOCUMENTO	Muy Alta	2024	FISICO	0.00	1.00	0.00	0.00	1.00	0.00	0.00	1.00	0.00	0.00	1.00	0.00	4.00
						COSTEO S/	684.00	684.00	684.00	684.00	684.00	684.00	684.00	684.00	684.00	684.00	684.00	684.00	8,208.00
					2025	FISICO	0.00	1.00	0.00	0.00	1.00	0.00	0.00	1.00	0.00	0.00	1.00	0.00	4.00
						COSTEO S/	684.00	684.00	684.00	684.00	684.00	684.00	684.00	684.00	684.00	684.00	684.00	684.00	8,208.00

CENTRO DE COSTO: 4.04 - SUB GERENCIA DE INFRAESTRUCTURA

OEI.02 - MEJORAR LOS SERVICIOS EDUCATIVOS EN LA REGIÓN APURÍMAC.

AEI.02.01 - INSTITUCIONES EDUCATIVAS - EBR CON INFRAESTRUCTURA ADECUADO EN EL DEPARTAMENTO																						
CODIGO	ACTIVIDAD OPERATIVA	UBIGEO	U.M.	PRIORIDAD	PERIODO MULTIANUAL	PROGRAMACION MENSUAL												TOTAL ANUAL				
						META	01	02	03	04	05	06	07	08	09	10	11		12			
AOI00135900003	EJECUCIÓN DEL PROYECTO MEJORAMIENTO DEL SERVICIO EDUCATIVO DEL NIVEL SECUNDARIO DE LA I.E. MARÍA PARADO DE BELLIDO DE CASABAMBA Y I.E. SAN JUAN BAUTISTA DE CALLEBAMBA DEL DISTRITO DE CHINCHEROS, PROVINCIA DE CHINCHEROS - APURIMAC	030601 - CHINCHEROS	OBRA	Muy Alta	2023	FISICO	1.00	1.00	1.00	1.00	1.00	1.00	1.00	1.00	1.00	1.00	1.00	1.00	12.00			
						COSTEO S/	97,999.00	97,992.00	97,992.00	97,992.00	97,992.00	97,992.00	97,993.00	97,992.00	97,992.00	97,992.00	97,992.00	97,992.00	97,993.00	1,175,913.00		
					2024	FISICO	1.00	1.00	1.00	1.00	1.00	1.00	1.00	1.00	1.00	1.00	1.00	1.00	1.00	1.00	1.00	12.00
						COSTEO S/	308,637.66	308,637.66	308,637.66	308,637.66	308,637.66	308,637.66	308,637.66	308,637.66	308,637.66	308,637.66	308,637.66	308,637.66	308,637.66	308,637.74	3,703,652.00	
2025	FISICO	1.00	1.00	1.00	1.00	1.00	1.00	1.00	1.00	1.00	1.00	1.00	1.00	1.00	1.00	1.00	1.00	12.00				
	COSTEO S/	357,634.08	357,634.08	357,634.08	357,634.08	357,634.08	357,634.08	357,634.08	357,634.08	357,634.08	357,634.08	357,634.08	357,634.08	357,634.08	357,634.12	4,291,609.00						
AOI00135900008	EJECUCIÓN DEL PROYECTO MEJORAMIENTO DEL SERVICIO EDUCATIVO PARA EL FORTALECIMIENTO DE LAS CAPACIDADES DE APRENDIZAJE DE LOS ESTUDIANTES DE LA I.E. INTEGRAL N° 54481 DE NIVEL PRIMARIA Y COLEGIO MARIO VARGAS LLOSA DE OSCOLLO DEL DISTRITO DE COCHARCAS - PROVINCIA DE CHINCHEROS - DEPARTAMENTO DE APURIMAC	030603 - COCHARCAS	OBRA	Muy Alta	2023	FISICO	1.00	1.00	1.00	1.00	1.00	1.00	1.00	1.00	1.00	1.00	1.00	1.00	12.00			
						COSTEO S/	238,074.00	238,074.00	238,074.00	238,074.00	238,074.00	238,074.00	238,074.00	238,074.00	238,074.00	238,074.00	238,074.00	238,074.00	238,079.00	2,856,893.00		
AOI00135900009	EJECUCIÓN DEL PROYECTO MEJORAMIENTO DE LOS SERVICIOS EDUCATIVOS DE LA I.E.I. NRO 475-19, I.E.P NRO 54240 Y I.E.S. FERNANDO BELAUNDE TERRY DEL CENTRO POBLADO - OCCEPATA DEL DISTRITO DE RANRACANCHA - PROVINCIA DE CHINCHEROS - DEPARTAMENTO DE APURIMAC	030608 - RANRACANCHA	OBRA	Muy Alta	2023	FISICO	1.00	1.00	1.00	1.00	1.00	1.00	1.00	1.00	1.00	1.00	1.00	1.00	12.00			
						COSTEO S/	199,202.00	199,202.00	199,202.00	199,202.00	199,202.00	199,202.00	199,202.00	199,202.00	199,202.00	199,202.00	199,202.00	199,202.00	199,210.00	2,390,432.00		
					2024	FISICO	1.00	1.00	1.00	1.00	1.00	1.00	1.00	1.00	1.00	1.00	1.00	1.00	1.00	1.00	1.00	12.00
						COSTEO S/	332,004.42	332,004.42	332,004.42	332,004.42	332,004.42	332,004.42	332,004.42	332,004.42	332,004.42	332,004.42	332,004.42	332,004.42	332,004.42	332,004.38	3,984,053.00	
2025	FISICO	1.00	1.00	1.00	1.00	1.00	1.00	1.00	1.00	1.00	1.00	1.00	1.00	1.00	1.00	1.00	1.00	12.00				
	COSTEO S/	359,339.17	359,339.17	359,339.17	359,339.17	359,339.17	359,339.17	359,339.17	359,339.17	359,339.17	359,339.17	359,339.17	359,339.17	359,339.17	359,339.13	4,312,070.00						
AOI00135900011	EJECUCIÓN DEL PROYECTO : MEJORAMIENTO DE LOS SERVICIOS EDUCATIVOS DE EDUCACIÓN BÁSICA ESPECIAL N 13 Y URIPA DE LOS DISTRITOS DE	030601 - CHINCHEROS	OBRA	Muy Alta	2023	FISICO	1.00	1.00	1.00	1.00	1.00	1.00	1.00	1.00	1.00	1.00	1.00	1.00	12.00			
						COSTEO S/	104,903.00	104,903.00	104,914.00	104,903.00	104,903.00	104,903.00	104,903.00	104,903.00	104,903.00	104,903.00	104,903.00	104,903.00	104,903.00	1,258,847.00		
					2024	FISICO	1.00	1.00	1.00	1.00	1.00	1.00	1.00	1.00	1.00	1.00	1.00	1.00	1.00	1.00	1.00	12.00
						COSTEO S/	209,807.75	209,807.75	209,807.75	209,807.75	209,807.75	209,807.75	209,807.75	209,807.75	209,807.75	209,807.75	209,807.75	209,807.75	209,807.75	209,807.75	2,517,693.00	
2025	FISICO	1.00	1.00	1.00	1.00	1.00	1.00	1.00	1.00	1.00	1.00	1.00	1.00	1.00	1.00	1.00	12.00					

CHINCHEROS Y ANCO HUALLA, PROVINCIA DE CHINCHEROS, REGIÓN APURÍMAC					COSTEO S/	34,968.00	34,968.00	34,968.00	34,968.00	34,968.00	34,968.00	34,968.00	34,968.00	34,968.00	34,968.00	419,616.00				
AOI00135900012	EJECUCIÓN DEL PROYECTO MEJORAMIENTO DEL SERVICIO EDUCATIVO, PARA EL FORTALECIMIENTO DE LAS CAPACIDADES DE APRENDIZAJE DE LOS ESTUDIANTES DEL INSTITUTO DE EDUCACIÓN SUPERIOR TECNOLÓGICO PÚBLICO DE CHINCHEROS, DISTRITO DE CHINCHEROS - PROVINCIA DE CHINCHEROS - DEPARTAMENTO DE APURÍMAC	030601 - CHINCHEROS	OBRA	Muy Alta	2023	FISICO	1.00	1.00	1.00	1.00	1.00	1.00	1.00	1.00	1.00	12.00				
						COSTEO S/	488,836.00	488,836.00	488,845.00	488,836.00	488,836.00	488,836.00	488,836.00	488,836.00	488,836.00	488,836.00	488,836.00	488,836.00	5,866,041.00	
						FISICO	1.00	1.00	1.00	1.00	1.00	1.00	1.00	1.00	1.00	1.00	1.00	1.00	12.00	
					2024	COSTEO S/	239,867.83	239,867.83	239,867.83	239,867.83	239,867.83	239,867.83	239,867.83	239,867.83	239,867.83	239,867.83	239,867.83	239,867.83	239,867.83	2,878,414.00
						FISICO	1.00	1.00	1.00	1.00	1.00	1.00	1.00	1.00	1.00	1.00	1.00	1.00	1.00	12.00
						COSTEO S/	239,867.83	239,867.83	239,867.83	239,867.83	239,867.83	239,867.83	239,867.83	239,867.83	239,867.83	239,867.83	239,867.83	239,867.83	239,867.83	2,878,414.00
AOI00135900049	MEJORAMIENTO DEL SERVICIO DE EDUCACIÓN BÁSICA NIVEL INICIAL DE LAS IEI N° 1032 SAVILAYOCC, 479 LAMLAMA, TÚPAC AMARU Y 475-49 NUEVO CHOCCEPUQUIO DEL DISTRITO DE CHINCHEROS - PROVINCIA DE CHINCHEROS - DEPARTAMENTO DE APURÍMAC	030601 - CHINCHEROS	EXPEDIENTE TECNICO	Muy Alta	2023	FISICO	1.00	1.00	1.00	1.00	1.00	1.00	1.00	1.00	1.00	12.00				
						COSTEO S/	59,390.00	59,380.00	59,380.00	59,380.00	59,380.00	59,380.00	59,380.00	59,380.00	59,380.00	59,380.00	59,380.00	59,380.00	712,570.00	
					2024	FISICO	1.00	1.00	1.00	1.00	1.00	1.00	1.00	1.00	1.00	1.00	1.00	1.00	12.00	
						COSTEO S/	237,523.33	237,523.33	237,523.33	237,523.33	237,523.33	237,523.33	237,523.33	237,523.33	237,523.33	237,523.33	237,523.33	237,523.33	237,523.37	2,850,280.00
						FISICO	1.00	1.00	1.00	1.00	1.00	1.00	1.00	1.00	1.00	1.00	1.00	1.00	1.00	12.00
					2025	COSTEO S/	267,213.75	267,213.75	267,213.75	267,213.75	267,213.75	267,213.75	267,213.75	267,213.75	267,213.75	267,213.75	267,213.75	267,213.75	267,213.75	3,206,565.00
AOI00135900050	ELABORACION DE EXPEDIENTE TECNICO: MEJORAMIENTO DE INFRAESTRUCTURA DE EDUCACION SUPERIOR NO UNIVERSITARIA	030601 - CHINCHEROS	EXPEDIENTE TECNICO	Muy Alta	2023	FISICO	1.00	1.00	1.00	1.00	1.00	1.00	1.00	1.00	1.00	1.00	12.00			
						COSTEO S/	39,450.00	39,450.00	39,456.00	39,450.00	39,450.00	39,450.00	39,450.00	39,450.00	39,450.00	39,450.00	39,450.00	39,450.00	473,406.00	
					2024	FISICO	1.00	1.00	1.00	1.00	1.00	1.00	1.00	1.00	1.00	1.00	1.00	1.00	12.00	
						COSTEO S/	157,802.00	157,802.00	157,802.00	157,802.00	157,802.00	157,802.00	157,802.00	157,802.00	157,802.00	157,802.00	157,802.00	157,802.00	157,802.00	1,893,624.00
						FISICO	1.00	1.00	1.00	1.00	1.00	1.00	1.00	1.00	1.00	1.00	1.00	1.00	1.00	12.00
					2025	COSTEO S/	177,527.25	177,527.25	177,527.25	177,527.25	177,527.25	177,527.25	177,527.25	177,527.25	177,527.25	177,527.25	177,527.25	177,527.25	177,527.25	2,130,327.00
AOI00135900063	EJECUCION DE MEJORAMIENTO DE LOS SERVICIOS DE EDUCACION DE NIVEL INICIAL EN LAS INSTITUCIONES EDUCATIVAS 475-12 DE MIRAFLORES, 475-10 DE MOZOBAMBA, 475-43 DE VISTA ALEGRE Y 109 DE ROCCHACC DEL	030609 - ROCCHACC	OBRA	Muy Alta	2023	FISICO	0.00	0.00	0.00	0.00	0.00	0.00	0.00	0.00	0.00	0.00	1.00	1.00		
						COSTEO S/	0.00	0.00	0.00	0.00	0.00	0.00	0.00	0.00	0.00	0.00	0.00	0.00	1.00	1.00
					2024	FISICO	0.00	0.00	0.00	0.00	0.00	0.00	0.00	0.00	0.00	0.00	0.00	0.00	1.00	1.00
						COSTEO S/	0.00	0.00	0.00	0.00	0.00	0.00	0.00	0.00	0.00	0.00	0.00	0.00	1.00	1.00

POI MultiAnual con Programación Física y Costeo

	DISTRITO DE ROCCHACC - PROVINCIA DE CHINCHEROS - DEPARTAMENTO DE APURIMAC	2025	FISICO	0.00	0.00	0.00	0.00	0.00	0.00	0.00	0.00	0.00	0.00	0.00	0.00	0.00	0.00	0.00	1.00	1.00
			COSTEO S/	211,925.17	211,925.17	211,925.17	211,925.17	211,925.17	211,925.17	211,925.17	211,925.17	211,925.17	211,925.17	211,925.17	211,925.17	211,925.17	211,925.17	211,925.17	211,925.13	2,543,102.00
	EJECUCION DE EDUCATIVO NIVEL INICIAL Y PRIMARIA : MEJORAMIENTO DEL SERVICIO EDUCATIVO DEL NIVEL INICIAL N° 478 Y DEL NIVEL PRIMARIA N° 54819-6 DEL CENTRO POBLADO DE BUENA VISTA DEL DISTRITO DE ANCO_HUALLO - PROVINCIA DE CHINCHEROS - DEPARTAMENTO DE APURIMAC	2024	FISICO	1.00	1.00	1.00	1.00	1.00	1.00	1.00	1.00	1.00	1.00	1.00	1.00	1.00	1.00	1.00	1.00	12.00
AOI00135900066			COSTEO S/	8,464.67	8,464.67	8,464.67	8,464.67	8,464.67	8,464.67	8,464.67	8,464.67	8,464.67	8,464.67	8,464.67	8,464.67	8,464.67	8,464.67	8,464.67	8,464.63	101,576.00
		2025	FISICO	1.00	1.00	1.00	1.00	1.00	1.00	1.00	1.00	1.00	1.00	1.00	1.00	1.00	1.00	1.00	1.00	12.00
			COSTEO S/	59,986.33	59,986.33	59,986.33	59,986.33	59,986.33	59,986.33	59,986.33	59,986.33	59,986.33	59,986.33	59,986.33	59,986.33	59,986.33	59,986.33	59,986.37	719,836.00	

AEI.02.03 - FORMACIÓN ESPECIALIZADA DE CALIDAD EN LOS INSTITUTOS SUPERIORES TECNOLÓGICOS Y PEDAGÓGICOS.

CODIGO	ACTIVIDAD OPERATIVA	UBIGEO	U.M.	PRIORIDAD	PERIODO MULTIANUAL	PROGRAMACION MENSUAL												TOTAL ANUAL		
						META	01	02	03	04	05	06	07	08	09	10	11		12	
AOI00135900010	EJECUCIÓN DEL PROYECTO MEJORAMIENTO DE LA OFERTA DEL SERVICIO EDUCATIVO EN EL INSTITUTO SUPERIOR TECNOLÓGICO PÚBLICO DE HUACCANA, DISTRITO DE HUACCANA, PROVINCIA DE CHINCHEROS - APURÍMAC	030604 - HUACCANA	OBRA	Muy Alta	2023	FISICO	1.00	1.00	1.00	1.00	1.00	1.00	1.00	1.00	1.00	1.00	1.00	1.00	1.00	12.00
						COSTEO S/	291.00	293.00	291.00	291.00	292.00	293.00	291.00	291.00	291.00	291.00	291.00	291.00	293.00	3,499.00
AOI00135900013	EJECUCIÓN DEL PROYECTO MEJORAMIENTO DE LOS SERVICIOS DEL NIVEL SECUNDARIO DE LA I.E. TÚPAC AMARU, PROVINCIA Y DISTRITO DE CHINCHEROS-APURÍMAC	030601 - CHINCHEROS	OBRA	Muy Alta	2023	FISICO	1.00	1.00	1.00	1.00	1.00	1.00	1.00	1.00	1.00	1.00	1.00	1.00	1.00	12.00
						COSTEO S/	19,060.00	19,060.00	19,061.00	19,060.00	19,060.00	19,060.00	19,060.00	19,060.00	19,060.00	19,060.00	19,060.00	19,060.00	19,060.00	228,721.00
					2024	FISICO	1.00	1.00	1.00	1.00	1.00	1.00	1.00	1.00	1.00	1.00	1.00	1.00	1.00	12.00
						COSTEO S/	83,333.33	83,333.33	83,333.33	83,333.33	83,333.33	83,333.33	83,333.33	83,333.33	83,333.33	83,333.33	83,333.33	83,333.33	83,333.37	1,000,000.00
					2025	FISICO	1.00	1.00	1.00	1.00	1.00	1.00	1.00	1.00	1.00	1.00	1.00	1.00	1.00	12.00
						COSTEO S/	83,333.33	83,333.33	83,333.33	83,333.33	83,333.33	83,333.33	83,333.33	83,333.33	83,333.33	83,333.33	83,333.33	83,333.37	1,000,000.00	
AOI00135900067	EJECUCION DE MEJORAMIENTO DEL SERVICIO EDUCATIVO PARA EL FORTALECIMIENTO DE LAS CAPACIDADES DE APRENDIZAJE DE LOS ESTUDIANTES DEL CENTRO DE EDUCACIÓN TÉCNICO PRODUCTIVA JARDIN DE LOS ANDES DE OCOBAMBA, DISTRITO DE OCOBAMBA -	030605 - OCOBAMBA	OBRA	Muy Alta	2024	FISICO	1.00	1.00	1.00	1.00	1.00	1.00	1.00	1.00	1.00	1.00	1.00	1.00	1.00	12.00
						COSTEO S/	10,680.00	10,680.00	10,680.00	10,680.00	10,680.00	10,680.00	10,680.00	10,680.00	10,680.00	10,680.00	10,680.00	10,680.00	10,680.00	128,160.00
					2025	FISICO	1.00	1.00	1.00	1.00	1.00	1.00	1.00	1.00	1.00	1.00	1.00	1.00	1.00	12.00
						COSTEO S/	112,043.42	112,043.42	112,043.42	112,043.42	112,043.42	112,043.42	112,043.42	112,043.42	112,043.42	112,043.42	112,043.42	112,043.38	1,344,521.00	

PROVINCIA DE
CHINCHEROS -
DEPARTAMENTO DE
APURIMAC

OEI.03 - MEJORAR LOS NIVELES DE COMPETITIVIDAD DE LOS AGENTES ECONÓMICOS.

AEI.03.01 - CUENCAS CON GESTIÓN INTEGRAL DE RECURSOS HÍDRICOS FORTALECIDAS E IMPLEMENTADAS PARA LA POBLACIÓN

CODIGO	ACTIVIDAD OPERATIVA	UBIGEO	U.M.	PRIORIDAD	PERIODO MULTIANUAL	PROGRAMACION MENSUAL												TOTAL ANUAL		
						META	01	02	03	04	05	06	07	08	09	10	11		12	
AOI00135900056	MEJORAMIENTO DE LA CARRETERA	030604 - HUACCANA	OBRA	Muy Alta	2023	FISICO	1.00	1.00	1.00	1.00	1.00	1.00	1.00	1.00	1.00	1.00	1.00	1.00	12.00	
	COSTEO S/					2,934.00	2,934.00	2,935.00	2,934.00	2,934.00	2,934.00	2,934.00	2,934.00	2,934.00	2,934.00	2,934.00	2,934.00	2,934.00	35,209.00	
AOI00135900064	EJECUCION DE MEJORAMIENTO DEL SERVICIO DE AGUA PARA RIEGO EN LOS SECTORES DE URURILLO, CHINCHIBAMBA Y UVAPAMPA DE LA COMUNIDAD DE PORVENIR LA CABAÑA, DISTRITO DE EL PORVENIR - PROVINCIA DE CHINCHEROS - DEPARTAMENTO DE APURIMAC	030610 - EL PORVENIR	OBRA	Muy Alta	2023	FISICO	1.00	1.00	1.00	1.00	1.00	1.00	1.00	1.00	1.00	1.00	1.00	1.00	12.00	
						COSTEO S/	59,399.00	59,397.00	59,397.00	59,399.00	59,398.00	59,397.00	59,399.00	59,397.00	59,397.00	59,399.00	59,397.00	59,399.00	712,775.00	
					2024	FISICO	1.00	1.00	1.00	1.00	1.00	1.00	1.00	1.00	1.00	1.00	1.00	1.00	1.00	12.00
						COSTEO S/	138,595.08	138,595.08	138,595.08	138,595.08	138,595.08	138,595.08	138,595.08	138,595.08	138,595.08	138,595.08	138,595.08	138,595.12	1,663,141.00	
AOI00135900065	EJECUCION MEJORAMIENTO Y AMPLIACION DEL SERVICIO DE AGUA PARA RIEGO PUTCAMAYO, RETAMAPAMPA - ANCASMAYO HACIA LOS SECTORES QUICCAPATA, HACIENDA, CRUZ PATA, PORSURO COLLPA DE LA COMUNIDAD DE CHACABAMBA, DEL DISTRITO DE ONGOY - PROVINCIA DE CHINCHEROS - DEPARTAMENTO DE APURIMAC	030606 - ONGOY	OBRA	Muy Alta	2023	FISICO	1.00	1.00	1.00	1.00	1.00	1.00	1.00	1.00	1.00	1.00	1.00	1.00	12.00	
						COSTEO S/	17,428.00	17,428.00	17,428.00	17,428.00	17,428.00	17,428.00	17,428.00	17,428.00	17,427.00	17,428.00	17,428.00	17,428.00	209,135.00	
AOI00135900068	EJECUCION DE MEJORAMIENTO DEL SERVICIO DE AGUA PARA RIEGO EN EL SECTOR DE ACCOTOIRO Y YURAQCACCA DEL CENTRO POBLADO DE CASABAMBA, DISTRITO DE	030601 - CHINCHEROS	OBRA	Muy Alta	2024	FISICO	1.00	1.00	1.00	1.00	1.00	1.00	1.00	1.00	1.00	1.00	1.00	1.00	12.00	
						COSTEO S/	5,833.33	5,833.33	5,833.33	5,833.33	5,833.33	5,833.33	5,833.33	5,833.33	5,833.33	5,833.33	5,833.33	5,833.37	70,000.00	
					2025	FISICO	1.00	1.00	1.00	1.00	1.00	1.00	1.00	1.00	1.00	1.00	1.00	1.00	1.00	12.00

CHINCHEROS -
PROVINCIA DE
CHINCHEROS -
DEPARTAMENTO DE
APURIMAC

COSTEO
S/

54,211.42 54,211.42 54,211.42 54,211.42 54,211.42 54,211.42 54,211.42 54,211.42 54,211.42 54,211.42 54,211.42 54,211.42 54,211.42 54,211.38 650,537.00

AEI.03.03 - SERVICIOS DE TRANSPORTE Y COMUNICACIÓN MEJORADOS PARA LA POBLACIÓN

CODIGO	ACTIVIDAD OPERATIVA	UBIGEO	U.M.	PRIORIDAD	PERIODO MULTIANUAL	PROGRAMACION MENSUAL												TOTAL ANUAL					
						META	01	02	03	04	05	06	07	08	09	10	11		12				
AOI0013590006	EJECUCIÓN DEL PROYECTO CONSTRUCCIÓN DE CAMINO VECINAL ENTRE PUMACHUCO - HUACCANA - TARAPAMPA - CCONEC - ACCOBAMBA, DISTRITO DE HUACCANA - CHINCHEROS - APURIMAC	030604 - HUACCANA	KILOMETRO	Muy Alta	2023	FISICO	1.00	1.00	1.00	1.00	1.00	1.00	1.00	1.00	1.00	1.00	1.00	1.00	1.00	12.00			
						COSTEO S/	16,753.00	16,753.00	16,759.00	16,753.00	16,753.00	16,753.00	16,753.00	16,753.00	16,753.00	16,753.00	16,753.00	16,753.00	16,753.00	16,753.00	16,753.00	201,042.00	
						FISICO	1.00	1.00	1.00	1.00	1.00	1.00	1.00	1.00	1.00	1.00	1.00	1.00	1.00	1.00	1.00	12.00	
						COSTEO S/	331,212.00	331,212.00	331,212.00	331,212.00	331,212.00	331,212.00	331,212.00	331,212.00	331,212.00	331,212.00	331,212.00	331,213.00	331,212.00	331,212.00	331,212.00	3,974,545.00	
					2025	FISICO	1.00	1.00	1.00	1.00	1.00	1.00	1.00	1.00	1.00	1.00	1.00	1.00	1.00	1.00	1.00	1.00	12.00
						COSTEO S/	496,818.08	496,818.08	496,818.08	496,818.08	496,818.08	496,818.08	496,818.08	496,818.08	496,818.08	496,818.08	496,818.08	496,818.08	496,818.08	496,818.08	496,818.12	5,961,817.00	
						2024	FISICO	1.00	1.00	1.00	1.00	1.00	1.00	1.00	1.00	1.00	1.00	1.00	1.00	1.00	1.00	1.00	12.00
							COSTEO S/	10,833.33	10,833.33	10,833.33	10,833.33	10,833.33	10,833.33	10,833.33	10,833.33	10,833.33	10,833.33	10,833.33	10,833.33	10,833.33	10,833.37	10,833.37	130,000.00
AOI0013590069	EJECUCION DEL PROYECTO DE MEJORAMIENTO Y AMPLIACION DEL SERVICIO DE TRANSITABILIDAD DEL CAMINO VECINAL EMP. 35 (GENEROSA) - EMP. 35 (CHINCHEROS) - HUACCANA DEL DISTRITO DE CHINCHEROS - PROVINCIA DE CHINCHEROS - DEPARTAMENTO DE APURIMAC	030601 - CHINCHEROS	OBRA	Muy Alta	2025	COSTEO S/	72,012.75	72,012.75	72,012.75	72,012.75	72,012.75	72,012.75	72,012.75	72,012.75	72,012.75	72,012.75	72,012.75	72,012.75	864,153.00				
						FISICO	1.00	1.00	1.00	1.00	1.00	1.00	1.00	1.00	1.00	1.00	1.00	1.00	1.00	12.00			

OEI.05 - PROMOVER EL APROVECHAMIENTO SOSTENIBLE DE LOS RECURSOS NATURALES EN LA REGIÓN

AEI.05.04 - ZONIFICACIÓN ECOLÓGICA ECONÓMICA EN PROCESO DE IMPLEMENTACIÓN A LA POBLACIÓN.

CODIGO	ACTIVIDAD OPERATIVA	UBIGEO	U.M.	PRIORIDAD	PERIODO MULTIANUAL	PROGRAMACION MENSUAL												TOTAL ANUAL			
						META	01	02	03	04	05	06	07	08	09	10	11		12		
AOI0013590061	EJECUCION DEL PROYECTO MEJORAMIENTO DE LAS INSTALACIONES Y ATENCION DEL MERCADO DE ABASTOS DE URIPA 2DA ETAPA, DISTRITO DE ANCO HUALLO, PROVINCIA DE CHINCHEROS - APURIMAC	030602 - ANCO-HUALLO	OBRA	Muy Alta	2023	FISICO	1.00	1.00	1.00	1.00	1.00	1.00	1.00	1.00	1.00	1.00	1.00	1.00	12.00		
						COSTEO S/	10,624.00	10,624.00	10,624.00	10,624.00	10,624.00	10,624.00	10,624.00	10,624.00	10,624.00	10,624.00	10,624.00	10,624.00	10,624.00	127,488.00	
AOI0013590062	EJECUCION DEL PROYECTO CREACION DEL SERVICIO DE TRANSITABILIDAD VEHICULAR Y PEATONAL EN LA AV. EL SOL, AV. LOS SAUCES Y AV.	030601 - CHINCHEROS	OBRA	Muy Alta	2023	FISICO	1.00	1.00	1.00	1.00	1.00	1.00	1.00	1.00	1.00	1.00	1.00	1.00	12.00		
						COSTEO S/	37,628.33	37,628.33	37,628.33	37,628.33	37,628.33	37,628.33	37,628.33	37,628.33	37,628.33	37,628.33	37,628.33	37,628.37	451,540.00		
					2024	FISICO	1.00	1.00	1.00	1.00	1.00	1.00	1.00	1.00	1.00	1.00	1.00	1.00	1.00	1.00	12.00
						COSTEO	56,442.58	56,442.58	56,442.58	56,442.58	56,442.58	56,442.58	56,442.58	56,442.58	56,442.58	56,442.58	56,442.58	56,442.62	677,311.00		

BLANQUILLO
DURAZNO, EN EL
CENTRO POBLADO DE
LLIMPE DEL DISTRITO
DE CHINCHEROS -
PROVINCIA DE
CHINCHEROS -
DEPARTAMENTO DE
APURIMAC

S/

FISICO

1.00 1.00 1.00 1.00 1.00 1.00 1.00 1.00 1.00 1.00 1.00 1.00 1.00 1.00 12.00

2025

COSTEO

75,256.75 75,256.75 75,256.75 75,256.75 75,256.75 75,256.75 75,256.75 75,256.75 75,256.75 75,256.75 75,256.75 75,256.75 75,256.75 75,256.75 903,081.00

S/

OEI.06 - PROMOVER EL DESARROLLO SOCIAL E IGUALDAD DE GÉNERO DE OPORTUNIDADES EN LA REGIÓN APURÍMAC

AEI.06.04 - INTERVENCIÓN EN INFRAESTRUCTURA DEPORTIVA MODERNIZADA PARA PROMOVER EL DESARROLLO INTEGRAL DE LAS PERSONAS EN LA REGIÓN

CODIGO	ACTIVIDAD OPERATIVA	UBIGEO	U.M.	PRIORIDAD	PERIODO MULTIANUAL	PROGRAMACION MENSUAL												TOTAL ANUAL			
						META	01	02	03	04	05	06	07	08	09	10	11		12		
AOI00135900060	INSTALACION DEL COLISEO CERRADO DE CHINCHEROS, PROVINCIA DE CHINCHEROS - APURIMAC	030601 - CHINCHEROS	OBRA	Muy Alta	2023	FISICO	1.00	1.00	1.00	1.00	1.00	1.00	1.00	1.00	1.00	1.00	1.00	1.00	1.00	12.00	
						COSTEO S/	28,941.00	28,941.00	28,942.00	28,941.00	28,941.00	28,941.00	28,941.00	28,942.00	28,941.00	28,941.00	28,941.00	28,941.00	28,941.00	347,294.00	
					2024	FISICO	1.00	1.00	1.00	1.00	1.00	1.00	1.00	1.00	1.00	1.00	1.00	1.00	1.00	1.00	12.00
						COSTEO S/	35,372.50	35,372.50	35,372.50	35,372.50	35,372.50	35,372.50	35,372.50	35,372.50	35,372.50	35,372.50	35,372.50	35,372.50	35,372.50	424,470.00	

OEI.09 - FORTALECER LA GESTIÓN INSTITUCIONAL DEL GOBIERNO REGIONAL DE APURÍMAC

AEI.09.03 - GESTIÓN INSTITUCIONAL POR RESULTADOS IMPLEMENTADA EN LA ENTIDAD

CODIGO	ACTIVIDAD OPERATIVA	UBIGEO	U.M.	PRIORIDAD	PERIODO MULTIANUAL	PROGRAMACION MENSUAL												TOTAL ANUAL		
						META	01	02	03	04	05	06	07	08	09	10	11		12	
AOI00135900070	EJECUCION DE 2508635 - MEJORAMIENTO DE LOS SERVICIOS ADMINISTRATIVOS DE LA DIRECCIÓN DE SALUD VIRGEN DE COCHARCAS, DISTRITO DE CHINCHEROS - PROVINCIA DE CHINCHEROS - DEPARTAMENTO DE APURIMAC	030601 - CHINCHEROS	OBRA	Muy Alta	2024	FISICO	1.00	1.00	1.00	1.00	1.00	1.00	1.00	1.00	1.00	1.00	1.00	1.00	12.00	
						COSTEO S/	22,051.17	22,051.17	22,051.17	22,051.17	22,051.17	22,051.17	22,051.17	22,051.17	22,051.17	22,051.17	22,051.17	22,051.17	264,614.00	
					2025	FISICO	1.00	1.00	1.00	1.00	1.00	1.00	1.00	1.00	1.00	1.00	1.00	1.00	1.00	12.00
						COSTEO S/	156,269.33	156,269.33	156,269.33	156,269.33	156,269.33	156,269.33	156,269.33	156,269.33	156,269.33	156,269.33	156,269.33	156,269.33	1,875,232.00	
AOI00135900071	JECUCION DEL PROYECTO MEJORAMIENTO DEL SERVICIO DE SALUD DE LA LOCALIDAD DE AHUAYRO, DISTRITO DE HUACCANA - PROVINCIA DE CHINCHEROS - DEPARTAMENTO DE APURIMAC	030604 - HUACCANA	OBRA	Muy Alta	2025	FISICO	1.00	1.00	1.00	1.00	1.00	1.00	1.00	1.00	1.00	1.00	1.00	1.00	12.00	
						COSTEO S/	22,696.33	22,696.33	22,696.33	22,696.33	22,696.33	22,696.33	22,696.33	22,696.33	22,696.33	22,696.33	22,696.33	22,696.33	272,356.00	

CENTRO DE COSTO: 5.01 - SUB GERENCIA DE DESARROLLO ECONÓMICO, SOCIAL, EMPRESARIAL

OEI.09 - FORTALECER LA GESTIÓN INSTITUCIONAL DEL GOBIERNO REGIONAL DE APURÍMAC

AEI.09.03 - GESTIÓN INSTITUCIONAL POR RESULTADOS IMPLEMENTADA EN LA ENTIDAD

CODIGO	ACTIVIDAD OPERATIVA	UBIGEO	U.M.	PRIORIDAD	PERIODO MULTIANUAL	PROGRAMACION MENSUAL												TOTAL ANUAL		
						META	01	02	03	04	05	06	07	08	09	10	11		12	
AOI00135900032	BRINDAR ASISTENCIA TECNICA Y ASESORAMIENTO A LAS DIRECCIONES DE LA SUB REGION Y	030601 - CHINCHEROS	EVENTOS	Muy Alta	2023	FISICO	0.00	0.00	1.00	0.00	0.00	1.00	0.00	0.00	1.00	0.00	0.00	0.00	1.00	4.00
						COSTEO S/	0.00	0.00	684.00	0.00	0.00	684.00	0.00	0.00	684.00	0.00	0.00	684.00	2,736.00	
						2024	FISICO	0.00	0.00	1.00	0.00	0.00	1.00	0.00	0.00	1.00	0.00	0.00	1.00	4.00

COSTEO TOTAL AÑO 2024 S/	26,889,543.00
COSTEO TOTAL AÑO 2025 S/	31,122,831.00

U.M. = Unidad de Medida

FIRMA

Anexo B-4
PLAN OPERATIVO INSTITUCIONAL (20 Mayo 2022)
Año : 2023 - 2025

Periodo POI Multianual 2023 - 2025
 Nivel de Gobierno R - GOBIERNOS REGIONALES
 Sector 99 - GOBIERNOS REGIONALES
 Pliego 442 - GOBIERNO REGIONAL DEL DEPARTAMENTO DE APURIMAC
 Unidad Ejecutora 001546 - GOB. REG. DE APURIMAC- GERENCIA SUB REGIONAL COTABAMBAS

CENTRO DE COSTO: 2.01 - SUB DIRECCION DE ADMINISTRACION

OEI.09 - FORTALECER LA GESTIÓN INSTITUCIONAL DEL GOBIERNO REGIONAL DE APURÍMAC

AEI.09.03 - GESTIÓN INSTITUCIONAL POR RESULTADOS IMPLEMENTADA EN LA ENTIDAD

CODIGO	ACTIVIDAD OPERATIVA	UBIGEO	U.M.	PRIORIDAD	PERIODO MULTIANUAL	PROGRAMACION MENSUAL												TOTAL ANUAL							
						META	01	02	03	04	05	06	07	08	09	10	11		12						
AOI00154600185	ELABORACIÓN DE PLANILLA DE REMUNERACIONES DEL PERSONAL NOMBRADO, PERMANENTE Y DESIGNADO DE LA UNIDAD EJECUTORA N° 1546 GERENCIA SUB REGIONAL DE COTABAMBAS.	030501 - TAMBOBAMBA	PLANILLA	Muy Alta	2023	FISICO	1.00	1.00	1.00	1.00	1.00	1.00	1.00	1.00	1.00	1.00	1.00	1.00	12.00						
						COSTEO S/	12,793.00	12,793.00	12,793.00	12,793.00	12,793.00	12,793.00	12,793.00	12,793.00	12,793.00	12,793.00	12,793.00	12,793.00	12,793.00	153,516.00					
					2024	FISICO	1.00	1.00	1.00	1.00	1.00	1.00	1.00	1.00	1.00	1.00	1.00	1.00	1.00	1.00	1.00	12.00			
						COSTEO S/	12,793.00	12,793.00	12,793.00	12,793.00	12,793.00	12,793.00	12,793.00	12,793.00	12,793.00	12,793.00	12,793.00	12,793.00	12,793.00	12,793.00	12,793.00	153,516.00			
					2025	FISICO	1.00	1.00	1.00	1.00	1.00	1.00	1.00	1.00	1.00	1.00	1.00	1.00	1.00	1.00	1.00	12.00			
						COSTEO S/	12,793.00	12,793.00	12,793.00	12,793.00	12,793.00	12,793.00	12,793.00	12,793.00	12,793.00	12,793.00	12,793.00	12,793.00	12,793.00	12,793.00	12,793.00	153,516.00			
					AOI00154600186	POR LA ADQUISICIÓN DE BIENES Y SERVICIOS DE LA GERENCIA SUB REGIONAL DE COTABAMBAS.	030501 - TAMBOBAMBA	EXPEDIENTE	Muy Alta	2023	FISICO	15.00	10.00	10.00	10.00	0.00	0.00	0.00	0.00	0.00	0.00	0.00	0.00	0.00	45.00
											COSTEO S/	35,000.00	46,000.00	46,000.00	40,000.00	13,000.00	5,250.00	0.00	0.00	0.00	0.00	0.00	0.00	0.00	0.00
2024	FISICO	15.00	10.00	10.00						10.00	0.00	0.00	0.00	0.00	0.00	0.00	0.00	0.00	0.00	0.00	0.00	45.00			
	COSTEO S/	35,000.00	46,000.00	46,000.00						40,000.00	13,000.00	5,250.00	0.00	0.00	0.00	0.00	0.00	0.00	0.00	0.00	0.00	185,250.00			
2025	FISICO	15.00	10.00	10.00						10.00	0.00	0.00	0.00	0.00	0.00	0.00	0.00	0.00	0.00	0.00	0.00	45.00			
	COSTEO S/	35,000.00	46,000.00	46,000.00						40,000.00	13,000.00	5,250.00	0.00	0.00	0.00	0.00	0.00	0.00	0.00	0.00	0.00	185,250.00			
AOI00154600187	POR LA ELABORACIÓN DE PLANILLA DE PERSONAL CAS, D ELA GERENCIA SUB REGIONAL DE COTABAMBAS.	030501 - TAMBOBAMBA	PLANILLA	Muy Alta						2023	FISICO	1.00	1.00	1.00	1.00	1.00	1.00	1.00	1.00	1.00	1.00	1.00	1.00	1.00	12.00
											COSTEO S/	7,539.00	7,539.00	7,535.00	7,535.00	7,535.00	7,535.00	7,535.00	7,535.00	7,535.00	7,535.00	7,535.00	7,535.00	7,535.00	7,535.00
					2024	FISICO	1.00	1.00	1.00	1.00	1.00	1.00	1.00	1.00	1.00	1.00	1.00	1.00	1.00	1.00	1.00	12.00			
						COSTEO S/	7,539.00	7,539.00	7,535.00	7,535.00	7,535.00	7,535.00	7,535.00	7,535.00	7,535.00	7,535.00	7,535.00	7,535.00	7,535.00	7,535.00	90,428.00				
					2025	FISICO	1.00	1.00	1.00	1.00	1.00	1.00	1.00	1.00	1.00	1.00	1.00	1.00	1.00	1.00	1.00	12.00			
						COSTEO S/	7,539.00	7,539.00	7,535.00	7,535.00	7,535.00	7,535.00	7,535.00	7,535.00	7,535.00	7,535.00	7,535.00	7,535.00	7,535.00	7,535.00	90,428.00				

CENTRO DE COSTO: 3.01 - OFICINA DE ESTUDIOS Y FORMULACION DE PROYECTOS

OEI.01 - BRINDAR SERVICIOS DE SALUD PREVENTIVA PROMOCIONAL; RECUPERATIVA Y DE REHABILITACIÓN A LA POBLACIÓN DE APURÍMAC.

AEI.01.01 - SERVICIOS DE SALUD RENOVADOS QUE BRINDEN ATENCIÓN CON ESTÁNDARES DE CALIDAD A LA POBLACIÓN

CODIGO	ACTIVIDAD OPERATIVA	UBIGEO	U.M.	PRIORIDAD	PERIODO MULTIANUAL	PROGRAMACION MENSUAL												TOTAL ANUAL	
						META	01	02	03	04	05	06	07	08	09	10	11		12
AOI00154600183	ELABORACIÓN DE ESTUDIO DE PRE	030501 - TAMBOBAMBA	ESTUDIO DE PREINVERSION	Muy Alta	2023	FISICO	1.00	1.00	0.00	0.00	0.00	0.00	0.00	0.00	0.00	0.00	0.00	0.00	2.00

POI MultiAnual con Programación Física y Costeo

INVERSIÓN (PERFIL) DEL PIP "MEJORAMIENTO Y AMPLIACIÓN DE LA SEDE INSTITUCIONAL DE LA RED DE SALUD DE COTABAMBAS, TAMBOBAMBA DEL DISTRITO DE TAMBOBAMBA - PROVINCIA DE COTABAMBAS - DEPARTAMENTO DE APURIMAC", CON CÓDIGO DE IDEA N° 183607.	2024	COSTEO	25,000.00	25,000.00	0.00	0.00	0.00	0.00	0.00	0.00	0.00	0.00	0.00	0.00	0.00	0.00	0.00	50,000.00	
		S/ FÍSICO	1.00	1.00	0.00	0.00	0.00	0.00	0.00	0.00	0.00	0.00	0.00	0.00	0.00	0.00	0.00	2.00	
	2025	COSTEO	25,000.00	25,000.00	0.00	0.00	0.00	0.00	0.00	0.00	0.00	0.00	0.00	0.00	0.00	0.00	0.00	0.00	50,000.00
		S/ FÍSICO	1.00	1.00	0.00	0.00	0.00	0.00	0.00	0.00	0.00	0.00	0.00	0.00	0.00	0.00	0.00	2.00	

OEI.02 - MEJORAR LOS SERVICIOS EDUCATIVOS EN LA REGIÓN APURÍMAC.

AEI.02.01 - INSTITUCIONES EDUCATIVAS - EBR CON INFRAESTRUCTURA ADECUADO EN EL DEPARTAMENTO

CODIGO	ACTIVIDAD OPERATIVA	UBIGEO	U.M.	PRIORIDAD	PERIODO MULTIANUAL	PROGRAMACION MENSUAL												TOTAL ANUAL				
						META	01	02	03	04	05	06	07	08	09	10	11		12			
AOI00154600180	ELABORACIÓN DEL ESTUDIO DE PRE INVERSIÓN (PERFIL) DEL PROYECTO: MEJORAMIENTO Y AMPLIACIÓN DE LOS SERVICIOS EDUCATIVOS DE NIVEL INICIAL EN LAS INSTITUCIONES EDUCATIVAS N° 709 - ÑAHUINLLA, N° 769 - KHALKIMOQO, N° 858 - LLAULLIYOC Y N° 949 PATARCANCHA DEL DISTRITO DE COYLLURQUI - PROVINCIA DE COTABAMBAS - DEPARTAMENTO DE APURIMAC, CON CÓDIG DE IDEA N° 182886.	030503 - COYLLURQUI	ESTUDIO DE PREINVERSION	Muy Alta	2023	FÍSICO	1.00	1.00	1.00	0.00	0.00	0.00	0.00	0.00	0.00	0.00	0.00	0.00	3.00			
						COSTEO S/	33,000.00	33,000.00	34,000.00	0.00	0.00	0.00	0.00	0.00	0.00	0.00	0.00	0.00	0.00	100,000.00		
					2024	FÍSICO	1.00	1.00	1.00	0.00	0.00	0.00	0.00	0.00	0.00	0.00	0.00	0.00	0.00	0.00	0.00	3.00
						COSTEO S/	33,000.00	33,000.00	34,000.00	0.00	0.00	0.00	0.00	0.00	0.00	0.00	0.00	0.00	0.00	0.00	0.00	100,000.00
					2025	FÍSICO	1.00	1.00	1.00	0.00	0.00	0.00	0.00	0.00	0.00	0.00	0.00	0.00	0.00	0.00	0.00	3.00
						COSTEO S/	33,000.00	33,000.00	34,000.00	0.00	0.00	0.00	0.00	0.00	0.00	0.00	0.00	0.00	0.00	0.00	0.00	100,000.00
AOI00154600181	ELABORACIÓN DEL ESTUDIO DE PRE INVERSIÓN (PERFIL) DEL PROYECTO: MEJORAMIENTO Y AMPLIACIÓN DEL SERVICIO EDUCATIVO DE LA I.E INTEGRADA 501208 - APLICACIÓN (1342963), ERNESTO CASTAÑEDA GARAY (1328814), SAN MARTIN DE APLICACIÓN (1592070) BARRIO SAN MARTIN DEL DISTRITO DE TAMBOBAMBA - PROVINCIA DE COTABAMBAS - DEPARTAMENTO DE APURIMAC, CON	030501 - TAMBOBAMBA	ESTUDIO DE PREINVERSION	Muy Alta	2023	FÍSICO	1.00	1.00	1.00	1.00	0.00	0.00	0.00	0.00	0.00	0.00	0.00	0.00	4.00			
						COSTEO S/	20,000.00	20,000.00	20,000.00	20,000.00	0.00	0.00	0.00	0.00	0.00	0.00	0.00	0.00	0.00	80,000.00		
					2024	FÍSICO	1.00	1.00	1.00	1.00	0.00	0.00	0.00	0.00	0.00	0.00	0.00	0.00	0.00	0.00	4.00	
						COSTEO S/	20,000.00	20,000.00	20,000.00	20,000.00	0.00	0.00	0.00	0.00	0.00	0.00	0.00	0.00	0.00	0.00	80,000.00	
					2025	FÍSICO	1.00	1.00	1.00	1.00	0.00	0.00	0.00	0.00	0.00	0.00	0.00	0.00	0.00	0.00	0.00	4.00
						COSTEO S/	20,000.00	20,000.00	20,000.00	20,000.00	0.00	0.00	0.00	0.00	0.00	0.00	0.00	0.00	0.00	0.00	0.00	80,000.00

CÓDIG DE IDEA N° 51089.																			
AOI00154600182	ELABORACIÓN DEL (IOARR) DEL PIP: "2MEJORAMIENTO Y AMPLIACION DEL SERVICIO EDUCATIVO DE LA I.E INTEGRADA 501208 - APLICACIÓN (1342963), ERNESTO CASTAÑEDA GARAY (1328814), SAN MARTIN DE APLICACIÓN (1592070) BARRIO SAN MARTIN DEL DISTRITO DE TAMBOBAMBA - PROVINCIA DE COTABAMBAS - DEPARTAMENTO DE APURIMAC" CON CÓDIGO DE IDEA N° 111624.	030501 - TAMBOBAMBA	INSTITUCION	Muy Alta	2023	FISICO	1.00	1.00	1.00	1.00	0.00	0.00	0.00	0.00	0.00	0.00	0.00	4.00	
					COSTEO S/	200,000.00	200,000.00	200,000.00	200,000.00	0.00	0.00	0.00	0.00	0.00	0.00	0.00	0.00	800,000.00	
					2024	FISICO	1.00	1.00	1.00	1.00	0.00	0.00	0.00	0.00	0.00	0.00	0.00	0.00	4.00
					COSTEO S/	200,000.00	200,000.00	200,000.00	200,000.00	0.00	0.00	0.00	0.00	0.00	0.00	0.00	0.00	800,000.00	
					2025	FISICO	1.00	1.00	1.00	1.00	0.00	0.00	0.00	0.00	0.00	0.00	0.00	0.00	4.00
					COSTEO S/	200,000.00	200,000.00	200,000.00	200,000.00	0.00	0.00	0.00	0.00	0.00	0.00	0.00	0.00	800,000.00	

OEI.04 - ALCANZAR EL ACCESO UNIVERSAL; SOSTENIBLE Y DE CALIDAD A LOS SERVICIOS DE SANEAMIENTO EN LA REGIÓN DE APURÍMAC

AEI.04.01 - SERVICIO DE SANEAMIENTO BÁSICO DE CALIDAD PARA LA POBLACIÓN

CODIGO	ACTIVIDAD OPERATIVA	UBIGEO	U.M.	PRIORIDAD	PERIODO MULTIANUAL	PROGRAMACION MENSUAL												TOTAL ANUAL		
						META	01	02	03	04	05	06	07	08	09	10	11		12	
AOI00154600184	ELABORACIÓN DEL ESTUDIO DE PRE INVERSIÓN(PERFIL), DEL PIP "CREACION DEL SERVICIO DE AGUA POTABLE, INSTALACION DEL SERVICIO DE ALCANTARILLADO Y DISPOSICION DE EXCRETAS EN LA COMUNIDAD DE APUMARCA DEL DISTRITO DE MARA - PROVINCIA DE COTABAMBAS - DEPARTAMENTO DE APURIMAC", CON CÓDIGO DE IDEA N° 183613.	030501 - TAMBOBAMBA	ESTUDIO DE PREINVERSION	Muy Alta	2023	FISICO	1.00	1.00	0.00	0.00	0.00	0.00	0.00	0.00	0.00	0.00	0.00	0.00	2.00	
					COSTEO S/	20,000.00	20,000.00	0.00	0.00	0.00	0.00	0.00	0.00	0.00	0.00	0.00	0.00	0.00	40,000.00	
					2024	FISICO	1.00	1.00	0.00	0.00	0.00	0.00	0.00	0.00	0.00	0.00	0.00	0.00	0.00	2.00
					COSTEO S/	20,000.00	20,000.00	0.00	0.00	0.00	0.00	0.00	0.00	0.00	0.00	0.00	0.00	0.00	40,000.00	
					2025	FISICO	1.00	1.00	0.00	0.00	0.00	0.00	0.00	0.00	0.00	0.00	0.00	0.00	0.00	2.00
					COSTEO S/	20,000.00	20,000.00	0.00	0.00	0.00	0.00	0.00	0.00	0.00	0.00	0.00	0.00	0.00	40,000.00	

CENTRO DE COSTO: 3.02 - OFICINA DE EJECUCION DE OBRAS

OEI.02 - MEJORAR LOS SERVICIOS EDUCATIVOS EN LA REGIÓN APURÍMAC.

AEI.02.01 - INSTITUCIONES EDUCATIVAS - EBR CON INFRAESTRUCTURA ADECUADO EN EL DEPARTAMENTO

CODIGO	ACTIVIDAD OPERATIVA	UBIGEO	U.M.	PRIORIDAD	PERIODO MULTIANUAL	PROGRAMACION MENSUAL												TOTAL ANUAL		
						META	01	02	03	04	05	06	07	08	09	10	11		12	
AOI00154600173	CONSTRUCCION DE INFRAESTRUCTURA DE INSTITUCION EDUCATIVA INICIAL DE CU N° 2234671 "NICIAL EN LAS INSTITUCIONES N 775, N 772, N 713, N 717, N 771, N 862, N 179,	030504 - HAQUIRA	INSTITUCION EDUCATIVA	Muy Alta	2023	FISICO	0.00	1.00	1.00	1.00	1.00	1.00	1.00	1.00	0.00	0.00	0.00	0.00	0.00	6.00
					COSTEO S/	0.00	1,100,000.00	1,100,000.00	1,100,000.00	1,100,000.00	1,100,000.00	1,100,000.00	98,173.00	0.00	0.00	0.00	0.00	6,698,173.00		
					2024	FISICO	0.00	1.00	1.00	1.00	1.00	1.00	1.00	1.00	0.00	0.00	0.00	0.00	0.00	6.00
					COSTEO S/	0.00	1,100,000.00	1,100,000.00	1,100,000.00	1,100,000.00	1,100,000.00	1,100,000.00	98,173.00	0.00	0.00	0.00	0.00	6,698,173.00		
					2025	FISICO	0.00	1.00	1.00	1.00	1.00	1.00	1.00	1.00	0.00	0.00	0.00	0.00	0.00	6.00

		N 714, N 752, N 774, N 776, N 753 Y N 715,"				COSTEO S/	0.00	1,100,000.00	1,100,000.00	1,100,000.00	1,100,000.00	1,100,000.00	1,100,000.00	1,100,000.00	98,173.00	0.00	0.00	0.00	0.00	6,698,173.00				
AOI00154600176	CONSTRUCCIÓN DE INFRAESTRUCTURA DE EDUCACIÓN PRIMARIA DEL PIP CON CUI N° 2506103: MEJORAMIENTO DEL SERVICIO EDUCATIVO DEL NIVEL PRIMARIA DE LA I.E. N° 50670 DAVID SAMANEZ OCAMPO (204495), N° 50675 RICARDO PALMA SORIANO (204545), N° 50661 APUMARCA (411322) CHACAMACHAY, YURICANCHA Y APUMARCA DEL DISTRITO DE MARA - PROVINCIA DE COTABAMBAS - DEPARTAMENTO DE APURIMAC.	030505 - MARA	INSTITUCION EDUCATIVA	Muy Alta	2023	FISICO	0.00	1.00	1.00	1.00	1.00	1.00	1.00	1.00	0.00	0.00	0.00	0.00	0.00	6.00				
						COSTEO S/	0.00	850,000.00	850,000.00	850,000.00	550,000.00	61,962.00	0.00	0.00	0.00	0.00	0.00	0.00	0.00	0.00	0.00	3,161,962.00		
						FISICO	0.00	1.00	1.00	1.00	1.00	1.00	1.00	0.00	0.00	0.00	0.00	0.00	0.00	0.00	0.00	0.00	6.00	
						COSTEO S/	0.00	850,000.00	850,000.00	850,000.00	550,000.00	61,962.00	0.00	0.00	0.00	0.00	0.00	0.00	0.00	0.00	0.00	0.00	3,161,962.00	
						FISICO	0.00	1.00	1.00	1.00	1.00	1.00	1.00	0.00	0.00	0.00	0.00	0.00	0.00	0.00	0.00	0.00	6.00	
					2025	COSTEO S/	0.00	850,000.00	850,000.00	850,000.00	550,000.00	61,962.00	0.00	0.00	0.00	0.00	0.00	0.00	3,161,962.00					
AOI00154600177	CONSTRUCCIÓN DE INFRAESTRUCTURA DE EDUCACIÓN PRIMARIA DEL PIP CON CUI N° 2507799: MEJORAMIENTO DE LA I.E. N° 50700 SEÑOR DE EXALTACION (205377), N° 50643 RUFINO MONTESINOS UGARTECHE (411140), N° 50695 CHUYLLULLO (204743), N° 50692 SAN JOSE (204719) 4 LOCALIDADES DEL DISTRITO DE COYLLURQUI - PROVINCIA DE COTABAMBAS - DEPARTAMENTO DE APURIMAC.	030503 - COYLLURQUI	INSTITUCION EDUCATIVA	Muy Alta	2023	FISICO	0.00	1.00	1.00	1.00	1.00	1.00	1.00	1.00	0.00	0.00	0.00	0.00	0.00	0.00	6.00			
						COSTEO S/	0.00	560,000.00	560,000.00	560,000.00	560,000.00	560,000.00	581,006.00	0.00	0.00	0.00	0.00	0.00	0.00	0.00	0.00	3,381,006.00		
						FISICO	0.00	1.00	1.00	1.00	1.00	1.00	1.00	0.00	0.00	0.00	0.00	0.00	0.00	0.00	0.00	0.00	6.00	
						COSTEO S/	0.00	560,000.00	560,000.00	560,000.00	560,000.00	560,000.00	581,006.00	0.00	0.00	0.00	0.00	0.00	0.00	0.00	0.00	0.00	3,381,006.00	
						FISICO	0.00	1.00	1.00	1.00	1.00	1.00	1.00	0.00	0.00	0.00	0.00	0.00	0.00	0.00	0.00	0.00	6.00	
					2025	COSTEO S/	0.00	560,000.00	560,000.00	560,000.00	560,000.00	560,000.00	581,006.00	0.00	0.00	0.00	0.00	0.00	3,381,006.00					
AOI00154600179	CONTRUCION DE LA INFRAESTRUCTURA EDUCATIVA PRIMARI DEL PIP DE CUI N° 2506886, "MEJORAMIENTO DEL SERVICIO EDUCATIVO DEL NIVEL PRIMARIA DE LA I.E. N° 50645 PUNAPAMPA (411165), N° 50658 CCASACANCHA (411298), N° 50647 OCCACCAHUA (411181) PUNAPAMPA, CCASACANCHA Y OCCACCAHUA DEL DISTRITO DE	030501 - TAMBOBAMBA	INSTITUCION EDUCATIVA	Muy Alta	2023	FISICO	1.00	1.00	1.00	0.00	0.00	0.00	0.00	0.00	0.00	0.00	0.00	0.00	0.00	0.00	3.00			
						COSTEO S/	115,000.00	115,000.00	115,000.00	0.00	0.00	0.00	0.00	0.00	0.00	0.00	0.00	0.00	0.00	0.00	0.00	0.00	345,000.00	
						FISICO	1.00	1.00	1.00	0.00	0.00	0.00	0.00	0.00	0.00	0.00	0.00	0.00	0.00	0.00	0.00	0.00	0.00	3.00
						COSTEO S/	115,000.00	115,000.00	115,000.00	0.00	0.00	0.00	0.00	0.00	0.00	0.00	0.00	0.00	0.00	0.00	0.00	0.00	0.00	345,000.00
						FISICO	1.00	1.00	1.00	0.00	0.00	0.00	0.00	0.00	0.00	0.00	0.00	0.00	0.00	0.00	0.00	0.00	0.00	3.00
					2025	COSTEO S/	115,000.00	115,000.00	115,000.00	0.00	0.00	0.00	0.00	0.00	0.00	0.00	0.00	0.00	0.00	345,000.00				

TAMBOBAMBA -
 PROVINCIA DE
 COTABAMBAS -
 DEPARTAMENTO DE
 APURIMAC"

CENTRO DE COSTO: 3.03 - OFICINA DE SUPERVISION Y LIQUIDACION DE OBRAS

OEI.02 - MEJORAR LOS SERVICIOS EDUCATIVOS EN LA REGIÓN APURÍMAC.

AEI.02.01 - INSTITUCIONES EDUCATIVAS - EBR CON INFRAESTRUCTURA ADECUADO EN EL DEPARTAMENTO

CODIGO	ACTIVIDAD OPERATIVA	UBIGEO	U.M.	PRIORIDAD	PERIODO MULTIANUAL	PROGRAMACION MENSUAL												TOTAL ANUAL		
						META	01	02	03	04	05	06	07	08	09	10	11		12	
AOI00154600178	LIQUIDACIÓN TECNICO FINANCIERO DEL PIP CON CUI N° 2173366.	030503 - COYLLURQUI	INSTITUCION EDUCATIVA	Muy Alta	2023	FISICO	0.00	1.00	0.00	0.00	0.00	0.00	0.00	0.00	0.00	0.00	0.00	0.00	0.00	1.00
						COSTEO S/	0.00	1.00	0.00	0.00	0.00	0.00	0.00	0.00	0.00	0.00	0.00	0.00	0.00	0.00

COSTEO TOTAL AÑO 2023 S/ 15,085,336.00
 COSTEO TOTAL AÑO 2024 S/ 15,085,335.00
 COSTEO TOTAL AÑO 2025 S/ 15,085,335.00

U.M. = Unidad de Medida

FIRMA